

F.T.A.: SANTANDER EMPRESAS 2

SANTANDER DE TITULIZACION, S.G.F.T, S.A.
GRAN VÍA DE HORTALEZA, 3
28033 MADRID

DENOMINACION DEL FONDO: F.T.A.: SANTANDER EMPRESAS 2

INFORMACIÓN CORRESPONDIENTE AL: TRIMESTRE/SEMESTRE: 20/02/2017 - 22/05/2017 AÑO: 2017

Personas que asumen la responsabilidad de esta información y cargos que ocupan: IGNACIO ORTEGA GAVARA - DIRECTOR GENERAL Firma:

I. DATOS GENERALES SOBRE EL FONDO

Fecha de Constitución del Fondo	14 diciembre 2006	Agencia de pago de Bonos	BANCO SANTANDER	
Fecha de Desembolso BT's	18 diciembre 2006	Negociación Mercado	AIAF	
Fecha Final Amortización	23 junio 2050	Agencias de calificación	MOODY'S ESPAÑA FITCH RATINGS STANDARD & POORS	
Sociedad Gestora	SANTANDER DE TITULIZACION, S.G.F.T, S.A	Calificación	Inicial	Actual
	BANCO SANTANDER	BONOS SERIE A1	---	---
		BONOS SERIE A2	---	---
		BONOS SERIE B	---	---
		BONOS SERIE C	---	---
		BONOS SERIE D	Baa3/BBB/BBB+	Aa2 / A / A+
		BONOS SERIE E	Ba1/BB-/BB+	A1 / BBB+ / BBB+
		BONOS SERIE F	Ca/CCC-/CCC	C / C / D

II. VALORES EMITIDOS POR EL FONDO: BONOS DE TITULIZACION

SERIES PRELACIÓN CÓDIGO ISIN	Nº BONOS	NOMINAL EN CIRCULACIÓN			
			Inicial	Actual	%Act/In
BONOS SERIE A1 ES0338058033	13.001	Nominal Unitario	100.000,00	0,00	
		Nominal Total	1.300.100.000,00	0,00	0,00 %
BONOS SERIE A2 ES0338058011	13.650	Nominal Unitario	100.000,00	0,00 €	
		Nominal Total	1.365.000.000,00	0,00 €	0,00%
BONOS SERIE B ES0338058029	841	Nominal Unitario	100.000,00	0,00	
		Nominal Total	84.100.000,00	0,00	0,00%
BONOS SERIE C ES0338058037	623	Nominal Unitario	100.000,00	0,00	
		Nominal Total	62.300.000,00	0,00	0,00%
BONOS SERIE D ES0338058045	595	Nominal Unitario	100.000,00	94.076,41	
		Nominal Total	59.500.000,00	55.975.463,95	94,08%
BONOS SERIE E ES0338058052	290	Nominal Unitario	100.000,00	100.000,00	
		Nominal Total	29.000.000,00	29.000.000,00	100,00 %
BONOS SERIE F ES0338058060	537	Nominal Unitario	100.000,00	100.000,00	
		Nominal Total	53.700.000,00	53.700.000,00	100,00 %

AMORTIZACION E INTERESES BONOS					
Actual			Próximo		
Fecha Amortización Período Actual 22 de mayo de 2017			Fecha Próximo Cupón 21 de agosto de 2017		
	Amortización de los Bonos	Intereses Brutos Bonos	Tipo de Interés	Importe Bruto Próximo Cupón	Importe Neto Próximo Cupón
BONOS SERIE A1	0,00 €	0,00 €	0,000%	0,00 €	0,00 €
BONOS SERIE A2	0,00 €	0,00 €	0,000%	0,00 €	0,00 €
BONOS SERIE B	0,00 €	0,00 €	0,000%	0,00 €	0,00 €
BONOS SERIE C	315,44	0,00 €	0,000%	0,00 €	0,00 €
BONOS SERIE D	5923,59	56,12 €	0,219%	52,08 €	42,18 €
BONOS SERIE E	0,00 €	447,92 €	1,769%	447,16 €	362,20 €
BONOS SERIE F	0,00 €	0,00 €	0,169%	42,72 €	34,60 €
Amortización devengada no pagada	0,00 €				
Amortización Calendario	NO				

III. ACTIVOS ADQUIRIDOS POR EL FONDO: DERECHOS DE CRÉDITO

DERECHOS DE CRÉDITO	A LA EMISIÓN	SITUACIÓN ACTUAL
Número de Derechos de Crédito	14.742	713
Saldo Pendiente de Amortizar Derechos	2.900.000.027,24	84.975.466,01 €
Importes Unitarios Derechos Vivos	196.716,87	119.180,18 €
Tipos de Interés	4,06 %	0,65%

TASAS DE AMORTIZACIÓN ANTICIPADA	SITUACIÓN ACTUAL
Tasa mensual actual anualizada:	22,54%
Tasa últimos 12 meses anualizada:	9,61%
Tasa anualizada desde Constitución del Fondo	9,52%

F.T.A.: SANTANDER EMPRESAS 2

INFORME TRIMESTRAL BONOS DE TITULIZACIÓN

22 de mayo de 2017

BONOS TITULIZACIÓN DE ACTIVOS. PRINCIPAL	
Saldo anterior	142.396.519,12 €
Amortizaciones	3.721.055,17 €
Saldo actual	138.675.463,95 €
% sobre saldo inicial	4,69%
Amortización devengada no pagada	0,00 €

DATOS	
Fecha de determinación	12/05/2017
Fecha de Pago de Cupón Actual	22/05/2017
Fecha de Pago de Cupón Anterior	20/02/2017
Número de días	91
Tipo de referencia (%)	-0,331%
Próxima Fecha de Pago	21/08/2017

BONOS DE TITULIZACIÓN DE ACTIVOS. INTERESES	
Intereses pagados Serie A1	0,00 €
Intereses pagados Serie A2	0,00 €
Intereses pagados Serie B	0,00 €
Intereses pagados Serie C	0,00 €
Intereses pagados Serie D	33.391,40 €
Intereses pagados Serie E	129.896,80 €
Intereses pagados Serie F	0,00 €
Intereses devengados no pagados	4.110.485,59 €

VIDA RESIDUAL (AÑOS)		
	INICIAL	22/05/2017
BONOS SERIE A1	0,87	0,00
BONOS SERIE A2	3,88	0,00
BONOS SERIE B	7,68	0,00
BONOS SERIE C	7,68	0,00
BONOS SERIE D	7,68	1,85
BONOS SERIE E	7,68	8,39
BONOS SERIE F	4,93	29,02

F.T.A.: SANTANDER EMPRESAS 2**INFORME TRIMESTRAL DERECHOS DE CREDITO**

22 de mayo de 2017

DERECHOS DE CRÉDITO. PRINCIPAL	
Saldo anterior	88.696.521,93 €
Amortizaciones	3.721.055,92 €
Saldo actual	84.975.466,01 €
Número de derechos de crédito	713
Saldo actual de los préstamos hipotecarios	76.589.672,57 €
LTV	63,30%

DERECHOS DE CRÉDITO. INTERESES	
Intereses cobrados en el trimestre	162.437,87 €
Intereses devengados en el trimestre	199.307,84 €

DERECHOS DE CRÉDITO EN MOROSIDAD					
	HASTA 30 DÍAS	30 A 60 DÍAS	60 A 90 DÍAS	90 A 180 DÍAS	MAS 180 DIAS
Principal	121.780,99 €	6.437,35 €	14.456,05 €	0,00 €	0,00 €
Intereses	1.491,16 €	215,74 €	1.999,24 €	0,00 €	0,00 €
Saldo de los derechos de crédito	9.878.223,52 €	214.837,60 €	846.246,10 €	177.959,77 €	156.591,77 €
Número de derechos de crédito	22	6	7	2	2
% sobre saldo de los derechos de crédito	11,62%	0,25%	1,00%	0,21%	0,18%

PRÉSTAMOS EN WRITE OFF	
Write Off acumulado Fecha Pago anterior	8.916.752,64 €
Write Off trimestre	-434.305,30 €
Write Off acumulados actuales	8.482.447,34 €

F.T.A.: SANTANDER EMPRESAS 2

INFORME TRIMESTRAL DERECHOS DE CREDITO

22 de mayo de 2017

CONTENCIOSOS / JUDICIALES	
Saldo anterior	64.033,21 €
Diferencia	270.518,33 €
Saldo actual	334.551,54 €

ADJUDICADOS	
Saldo anterior	8.809.703,82 €
Diferencia	-9.627,31 €
Saldo actual	8.800.076,51 €

PERDIDAS DE LA CARTERA	
Saldo anterior	20.667.875,71 €
Diferencia	-175.023,07 €
Saldo actual	20.492.852,64 €

F.T.A.: SANTANDER EMPRESAS 2

ESTADO DE ORIGEN Y APLICACIÓN DE FONDOS Y CUENTA DE TESORERÍA

22 de mayo de 2017

ORIGEN	3.814.359,92 €
PRINCIPAL COBRADO	
Amortización derechos de crédito	3.722.065,86 €
INTERESES COBRADOS	
Intereses de derechos de crédito	162.437,87 €
Intereses de reinversión	-28.732,08 €
CONTENCIOSOS / JUDICIALES	441.762,49 €
INGRESOS/GASTOS DE ADJUDICADOS	-39.107,27 €
FONDO DE RESERVA	-443.505,85 €
OTROS	-561,10 €

ESTADO CUENTA DE TESORERÍA	36.375.325,63 €
FONDO DE RESERVA	
Saldo anterior	35.931.819,77 €
Diferencia	443.505,86 €
Saldo actual	36.375.325,63 €

APLICACIÓN	3.814.359,92 €
GASTOS ORDINARIOS	4.091,51 €
COMISION DE GESTION	17.500,00 €
PAGO SWAP	161.636,33 €
COBRO SWAP	-253.211,29 €
INTERESES BONOS SERIE A1	0,00 €
INTERESES BONOS SERIE A2	0,00 €
INTERESES BONOS SERIE B	0,00 €
INTERESES BONOS SERIE C	0,00 €
INTERESES BONOS SERIE D	33.391,40 €
INTERESES BONOS SERIE E	129.896,80 €
AMORTIZACION BONOS A1	0,00 €
AMORTIZACION BONOS A2	0,00 €
AMORTIZACION BONOS B	0,00 €
AMORTIZACION BONOS C	196.519,12 €
AMORTIZACION BONOS D	3.524.536,05 €
AMORTIZACION BONOS E	0,00 €
INTERESES S.B. POSTERGADOS	0,00 €
INTERESES S.C. POSTERGADOS	0,00 €
INTERESES S.D. POSTERGADA	0,00 €
INTERESES S.E. POSTERGADA	0,00 €
INTERESES BONOS SERIE F	0,00 €
AMORTIZACION BONOS S.F.	0,00 €
PAGO LIQUIDATIVO SWAP	0,00 €
INTERESES PTO SUBORDINADO	0,00 €
AMORTIZACION PSB GASTOS EMISION	0,00 €
AMORTIZACION PSB GASTOS CONSTITUCION	0,00 €
AMORTIZACION PSB FONDO RESERVA	0,00 €
PAGO COMISION FIJA DE ADMINISTRACION	0,00 €
COMISIÓN VARIABLE/INT.EXTR.SERIE F	0,00 €

F.T.A.: SANTANDER EMPRESAS 2

MEJORA CREDITICIA Y PRÉSTAMO SUBORDINADO

22 de mayo de 2017

MEJORA DE CRÉDITO		
CONCEPTOS	INICIAL	22 de mayo de 2017
EMISIÓN SUBORDINADA	8,10 %	34,13%
FONDO DE RESERVA	53.700.000,00 € (1,82 %)	36.375.325,63 € 42,81%

PRÉSTAMOS SUBORDINADOS		
CONCEPTOS	INICIAL	22 de mayo de 2017
PRESTAMO SUBORDINADO		
Saldo vivo	2.800.000,00 €	325.804,96 €
Tipo de interés	4,264 %	0,169%

F.T.A.: SANTANDER EMPRESAS 2

INFORMACIÓN RELATIVA A LOS TRIGGERS

22 de mayo de 2017

TRIGGERS FONDO DE RESERVA	
1. Si 1.a) ES MAYOR QUE 1.b) NO SE AMORTIZA EL FONDO DE RESERVA:	
1.a) MOROSIDAD DE LAS DC'S SUPERIOR A 90 DÍAS	334.551,54 €
1.b) 1% SALDO VIVO DERECHOS DE CRÉDITO	849.754,66 €
2. Si 2.a) ES MAYOR QUE 2.b) NO SE AMORTIZA EL FONDO DE RESERVA:	
2.a) SALDO DE FALLIDOS	28.975.299,98 €
2.b) 1% SALDO INICIAL DERECHOS DE CRÉDITO	29.000.000,27 €

EL FONDO DE RESERVA NO PODRÁ AMORTIZARSE, POR NO ENCONTRARSE DOTADO EN EL NIVEL MÍNIMO REQUERIDO.

SALDO VIVO ACUMULADO DE PRESTAMOS FALLIDOS	53.442.725,66 €
---	-----------------

TRIGGERS DIFERIMIENTO DE INTERESES CLASE E	
DIFERIMIENTO DE INTS CLASE E (12º LUGAR) SI SALDO VIVO ACUMULADO DE PRESTAMOS FALLIDOS > 123.250.001,16 EUR	NO

F.T.A.: SANTANDER EMPRESAS 2

DEFINICIONES

22 de mayo de 2017

FECHA DE DETERMINACIÓN Será la fecha en que la Sociedad Gestora, en nombre del Fondo, realizará los cálculos necesarios para distribuir los fondos disponibles existentes a dicha fecha, de acuerdo con el orden de prelación de pagos descrito en el Folleto Informativo. Todos los datos de los Activos Titulizados (Saldo Vivo DC's, tablas de morosidad, propiedades transitorias, datos estadísticos, etc.) están referidos a dicha fecha.

WRITE OFF Préstamos con cuotas pendientes con antigüedad igual o superior a 12 ó 18 meses (según Folleto Informativo).

PÉRDIDAS DE LA CARTERA Aquellos préstamos cuya deuda el Cedente considera que no va a recuperar (neto de recuperaciones).

PRÉSTAMOS FALLIDOS Aquellos préstamos cuya deuda el Cedente considera que no va a recuperar, o aquellos préstamos que tienen cuotas pendientes con antigüedad.

SALDO VIVO ACUMULADO DE PRÉSTAMOS FALLIDOS Saldo vivo acumulado de los Derechos de Crédito derivados de Préstamos Fallidos, sin tener en cuenta los importes recobrados.

ADJUDICADOS Bienes en el activo del Fondo como consecuencia de un proceso judicial o extrajudicial.

CONTENCIOSO / JUDICIAL Préstamos sobre los que el Cedente va a iniciar acciones judiciales. Esta cantidad está incluida en el cuadro de morosidad.

VIDA RESIDUAL Cálculo realizado sin el ejercicio de la opción de clean-up call.

**FONDO DE TITULIZACION DE ACTIVOS
SANTANDER EMPRESAS 2**

INFORME HISTORICO DE MOROSIDAD

Fecha: 22 de mayo de 2017

MOROSIDAD HISTORICA					
	12/05/2016	12/08/2016	14/11/2016	13/02/2017	12/05/2017
DE 15 A 30 DIAS	9,385%	10,684%	10,511%	11,200%	11,625%
DE 30 A 60 DIAS	0,931%	0,955%	1,136%	0,895%	0,253%
DE 60 A 90 DIAS	0,398%	0,337%	0,374%	1,235%	0,996%
DE 90 A 180 DIAS	0,035%	0,000%	0,605%	0,753%	0,209%
MAS DE 180 DIAS	0,459%	0,440%	0,000%	0,072%	0,184%

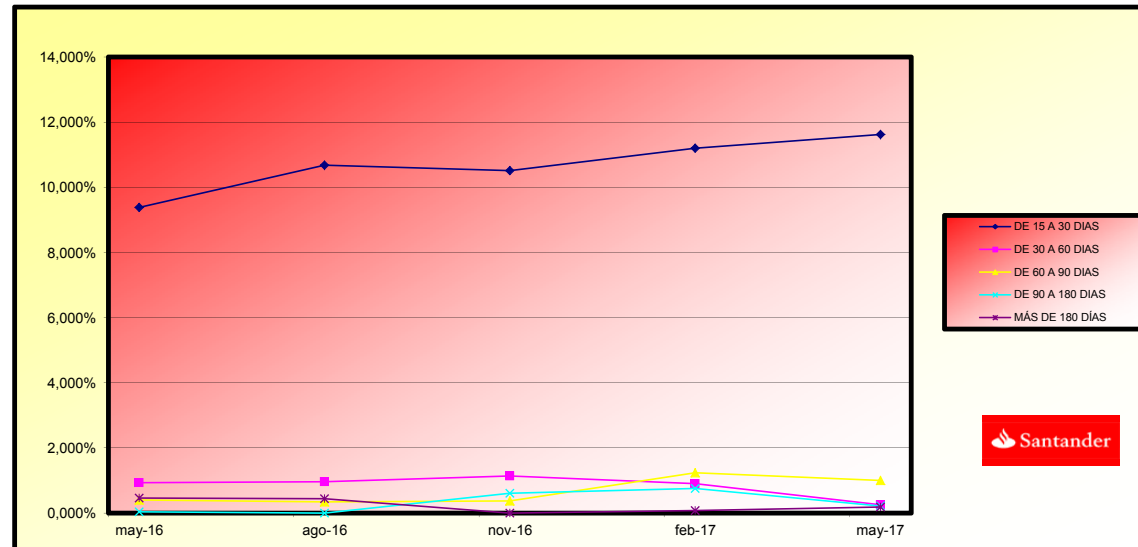

CONTRATO	CONTRAPARTE	AGENCIA RATING	RATING MINIMO EXIGIDO	RATING ACTUAL
CUENTA TESORERÍA	BANCO SANTANDER	MOODY'S FITCH S&P	P-1 c/p F-1 c/p A l/p A-1 c/p	A3 l/p P-2 c/p A- l/p F-2 c/p A- l/p A-2 c/p
SWAP	BANCO SANTANDER	MOODY'S FITCH S&P	A2 l/p P-1 c/p A l/p F-1 c/p A l/p	A3 l/p P-2 c/p A- l/p F-2 c/p A- l/p A-2 c/p
AGENTE DE PAGOS	BANCO SANTANDER	MOODY'S FITCH S&P	P-1 c/p F-1 c/p A l/p A-1 c/p	A3 l/p P-2 c/p A- l/p F-2 c/p A- l/p A-2 c/p

LA CONTRAPARTE NO TIENE EL RATING MINIMO EXIGIDO. SE HA TRASLADADO LA CUENTA DE TESORERÍA A UNA CONTRAPARTE CON EL RATING MINIMO EXIGIDO
SE HA CONSTITUIDO UN DEPOSITO EN GARANTIA DEL SWAP.

**FONDO DE TITULIZACIÓN DE ACTIVOS
SANTANDER EMPRESAS 2**

Fecha: 22 de mayo de 2017

CARACTERÍSTICAS DEL COLATERAL

CONCENTRACIÓN POR SECTOR		
SECTOR	SALDO VIVO	% SALDO VIVO
AGRICULTURA, GANADERIA, CAZA Y SERVICIOS RELACIONADOS	2.716.328,43	2,91%
SILVICULTURA Y EXPLOTACION FORESTAL	86.637,68	0,09%
PESCA Y ACUICULTURA	201.193,03	0,22%
EXTRACCION DE ANTRACITA,HULLA Y LIGNITO	82.860,81	0,09%
OTRAS INDUSTRIAS EXTRACTIVAS	-	0,00%
INDUSTRIA DE LA ALIMENTACION	341.093,89	0,36%
FABRICACION DE BEBIDAS	106.171,10	0,11%
INDUSTRIA TEXTIL	-	0,00%
CONFECCION DE PRENDAS DE VESTIR	126.345,45	0,14%
INDUSTRIA DEL CUERO Y DEL CALZADO	60.592,68	0,06%
INDUSTRIA DE LA MADERA Y DEL CORCHO, EXCEPTO MUEBLES; CESTERIA	483.808,04	0,52%
INDUSTRIA DEL PAPEL	-	0,00%
ARTES GRAFICAS Y REPRODUCCION DE SOPORTES GRABADOS	40.014,54	0,04%
COQUERIAS Y REFINO DE PETROLEO	-	0,00%
INDUSTRIA QUIMICA	24.029,28	0,03%
FABRICACION DE PRODUCTOS DE CAUCHO Y PLASTICOS	63.253,66	0,07%
FABRICACION DE OTROS PRODUCTOS MINERALES NO METALICOS	331.292,27	0,35%
METALURGIA; FABRICACION DE PRODUCTOS DE HIERRO, ACERO Y FERRO	83.016,08	0,09%
FABRICACION DE PRODUCTOS METALICOS, EXCEPTO MAQUINARIA	73.349,36	0,08%
FABRICACION DE PRODUCTOS INFORMATICOS, ELECTRONICOS Y OPTICOS	-	0,00%
FABRICACION DE MATERIAL Y EQUIPO ELECTRICO	-	0,00%
FABRICACION DE MAQUINARIA Y EQUIPO N.C.O.P.	172.204,47	0,18%
FABRICACION DE VEHICULOS DE MOTOR, REMOLQUES Y SEMIRREMOLQUE	24.839,45	0,03%
FABRICACION DE OTRO MATERIAL DE TRANSPORTE	-	0,00%
FABRICACION DE MUEBLES	174.755,07	0,19%
OTRAS INDUSTRIAS MANUFACTURERAS	-	0,00%
REPARACIÓN E INSTALACIÓN DE MAQUINARIA	-	0,00%
SUMINISTRO DE ENERGIA ELECTRICA, GAS, VAPOR Y AIRE ACONDICIONADO	-	0,00%
CAPTACION, DEPURACION Y DISTRIBUCION DE AGUA	-	0,00%
RECOGIDA Y TRATAMIENTO DE AGUAS RESIDUALES	-	0,00%
RECOGIDA, TRATAMIENTO Y ELIMINACION DE RESIDUOS; VALORIZACION DE MATERIALES	83.853,82	0,09%
ACTIVIDADES DE DESCONTAMINACION Y OTROS SERVICIOS DE GESTION	163.729,97	0,18%
CONSTRUCCION DE EDIFICIOS	5.963.518,18	6,38%
INGENIERIA CIVIL	172.425,71	0,18%
ACTIVIDADES DE CONSTRUCCION ESPECIALIZADA	2.486.596,57	2,66%
VENTA Y REPARACION DE VEHICULOS DE MOTOR Y MOTOCICLETAS	1.491.362,02	1,60%
COMERCIO AL POR MAYOR E INTERMEDIARIOS DEL COMERCIO	2.987.790,95	3,20%
COMERCIO AL POR MENOR, EXCEPTO DE VEHICULOS DE MOTOR Y MOTOCICLETAS	6.930.688,73	7,42%
TRANSPORTE TERRESTRE Y POR TUBERIA	4.337.035,23	4,64%
TRANSPORTE MARITIMO Y POR VIAS NAVEGABLES INTERIORES	-	0,00%

**FONDO DE TITULIZACIÓN DE ACTIVOS
SANTANDER EMPRESAS 2**

CONCENTRACIÓN POR SECTOR		
SECTOR	SALDO VIVO	% SALDO VIVO
TRANSPORTE AEREO	-	0,00%
ALMACENAMIENTO Y ACTIVIDADES ANEXAS AL TRANSPORTE	1.141.170,83	1,22%
ACTIVIDADES POSTALES Y DE CORREOS	-	0,00%
SERVICIOS DE ALOJAMIENTO	3.151.550,10	3,37%
SERVICIOS DE COMIDAS Y BEBIDAS	3.426.050,30	3,67%
EDICION	-	0,00%
ACTIVIDADES CINEMATOGRAFICAS, DE VIDEO Y DE PROGRAMAS DE TELEVISIÓN	-	0,00%
TELECOMUNICACIONES	142.701,72	0,15%
PROGRAMACION, CONSULTORIA Y OTRAS ACTIVIDADES DE INFORMACIÓN	108.935,96	0,12%
SERVICIOS DE INFORMACION	33.902,12	0,04%
SERVICIOS FINANCIEROS, EXCEPTO SEGUROS Y FONDOS DE PENSIONES	180.187,69	0,19%
ACTIVIDADES AUXILIARES A LOS SERVICIOS FINANCIEROS	233.722,72	0,25%
ACTIVIDADES INMOBILIARIAS	20.690.667,19	22,14%
ACTIVIDADES JURIDICAS Y DE CONTABILIDAD	4.134.884,55	4,42%
ACTIVIDADES DE LAS SEDES CENTRALES; ACTIVIDADES DE CONSULTORIA	1.456.655,07	1,56%
SERVICIOS TECNICOS DE ARQUITECTURA E INGENIERIA; ENSAYOS	402.080,77	0,43%
INVESTIGACION Y DESARROLLO	200.179,09	0,21%
PUBLICIDAD Y ESTUDIOS DE MERCADO	287.292,20	0,31%
OTRAS ACTIVIDADES PROFESIONALES, CIENTIFICAS Y TECNICAS	1.690.869,10	1,81%
ACTIVIDADES VETERINARIAS	241.940,36	0,26%
ACTIVIDADES DE ALQUILER	-	0,00%
ACTIVIDADES RELACIONADAS CON EL EMPLEO	-	0,00%
ACTIVIDADES DE AGENCIAS DE VIAJES, OPERADORES TURISTICOS	137.865,72	0,15%
ACTIVIDADES DE SEGURIDAD E INVESTIGACION	-	0,00%
SERVICIOS A EDIFICIOS Y ACTIVIDADES DE JARDINERIA	-	0,00%
ACTIVIDADES ADMINISTRATIVAS Y OTRAS ACTIVIDADES AUXILIARES	681.023,64	0,73%
ADMON.PUBLICA Y DEFENSA;SEGURIDAD SOCIAL OBLIGATORIA	-	0,00%
EDUCACION	611.218,86	0,65%
ACTIVIDADES SANITARIAS	2.565.148,61	2,74%
ASISTENCIA EN ESTABLECIMIENTOS RESIDENCIALES	-	0,00%
ACTIVIDADES DE SERVICIOS SOCIALES SIN ALOJAMIENTO	-	0,00%
ACTIVIDADES DE CREACION, ARTISTICAS Y ESPECTACULOS	1.162.681,93	1,24%
ACTIVIDADES DE BIBLIOTECAS, ARCHIVOS, MUSEOS Y OTRAS ACTIVIDADES	-	0,00%
ACTIVIDADES DE JUEGOS DE AZAR Y APUESTAS	237.043,85	0,25%
ACTIVIDADES DEPORTIVAS, RECREATIVAS Y DE ENTRETENIMIENTO	441.745,22	0,47%
REPARACION DE ORDENADORES, EFECTOS PERSONALES Y ARTICULOS DE	305.300,41	0,33%
OTROS SERVICIOS PERSONALES	1.855.600,95	1,99%
ACTIVIDADES DE LOS HOGARES COMO EMPLEADORES DE PERSONAL DOMÉSTICO	-	0,00%
RESTO	18.128.707,92	19,40%
TOTAL	93.457.913,35	100,00%

**FONDO DE TITULIZACIÓN DE ACTIVOS
SANTANDER EMPRESAS 2**

Fecha: 22 de mayo de 2017

CARACTERÍSTICAS DEL COLATERAL

CONCENTRACIÓN POR DEUDOR		
DEUDOR	SALDO VIVO	% SALDO VIVO
1	7.984.561,36	9,40%
2	2.624.885,23	3,09%
3	2.409.333,40	2,84%
4	1.835.008,48	2,16%
5	1.723.081,36	2,03%
6	1.240.711,20	1,46%
7	1.156.641,16	1,36%
8	964.793,18	1,14%
9	884.451,66	1,04%
10	852.527,78	1,00%
11	848.582,60	1,00%
12	761.518,32	0,90%
13	729.085,85	0,86%
14	653.191,04	0,77%
15	571.967,01	0,67%
16	502.267,08	0,59%
17	492.276,65	0,58%
18	468.431,15	0,55%
19	453.554,82	0,53%
20	379.391,60	0,45%

**FONDO DE TITULIZACION DE ACTIVOS
SANTANDER EMPRESAS 2**

VALORES DE TASACIÓN

Fecha: 22 de mayo de 2017

ESTADÍSTICO DE VALORES DE TASACIÓN ACTUALES SOBRE SALDOS VIVOS				
	SALDO VIVO	% SALDOS VIVOS	Nº PRÉSTAMOS	% Nº DE PRÉSTAMOS
0-9,99	361.126,19	0,47%	24	3,56%
10-19,99	5.431.640,94	7,09%	43	6,37%
20-29,99	2.858.807,85	3,73%	45	6,67%
30-39,99	3.399.264,55	4,44%	51	7,56%
40-49,99	8.721.616,29	11,39%	67	9,93%
50-59,99	7.802.297,21	10,19%	78	11,56%
60-69,99	7.151.656,12	9,34%	67	9,93%
70-79,99	7.736.403,97	10,10%	76	11,26%
>80	33.126.859,45	43,25%	224	33,19%

0.00	0.00	0.00	1.85	8.39	29.02
------	------	------	------	------	-------

20-may-17

Fecha	Principal Disponible	Serie A1	Serie A2	Serie B	Serie C	Serie D	Serie E	Serie F	0.00		0.00		0.00		1.85		8.39		29.02		
									Amortización Serie A2	Vida Media A2	Amortización Serie B	Vida Media B	Amortización Serie C	Vida Media C	Amortización Serie D	Vida Media D	Amortización Serie E	Vida Media E	Amortización Serie F	Vida Media F	
Date	Principal available	Class A1	Class A2	Class B	Class C	Class D	Class E	Class F	Redemption Class A2	Average Life A2	Redemption Class B	Average Life B	Redemption Class C	Average Life C	Redemption Class D	Average Life D	Redemption Class E	Average Life E	Redemption Class F	Average Life F	
20-feb-45	1	68.06	0	0	0	0	0	398	53.700.000	0.00	0	0.00	0	0.00	0	0.00	0	68.06	689.969	0	0.00
20-mar-45	0	0.00	0	0	0	0	0	330	53.700.000	0.00	0	0.00	0	0.00	0	0.00	0	0.00	0	0.00	0
20-abr-45	0	0.00	0	0	0	0	0	330	53.700.000	0.00	0	0.00	0	0.00	0	0.00	0	0.00	0	0.00	0
20-may-45	1	65.51	0	0	0	0	0	330	53.700.000	0.00	0	0.00	0	0.00	0	0.00	0	65.51	669.970	0	0.00
20-jun-45	0	0.00	0	0	0	0	0	265	53.700.000	0.00	0	0.00	0	0.00	0	0.00	0	0.00	0	0.00	0
20-jul-45	0	0.00	0	0	0	0	0	265	53.700.000	0.00	0	0.00	0	0.00	0	0.00	0	0.00	0	0.00	0
20-ago-45	1	63.04	0	0	0	0	0	265	53.700.000	0.00	0	0.00	0	0.00	0	0.00	0	63.04	650.488	0	0.00
20-sep-45	0	0.00	0	0	0	0	0	202	53.700.000	0.00	0	0.00	0	0.00	0	0.00	0	0.00	0	0.00	0
20-oct-45	0	0.00	0	0	0	0	0	202	53.700.000	0.00	0	0.00	0	0.00	0	0.00	0	0.00	0	0.00	0
20-nov-45	1	60.64	0	0	0	0	0	202	53.700.000	0.00	0	0.00	0	0.00	0	0.00	0	60.64	631.324	0	0.00
20-dic-45	0	0.00	0	0	0	0	0	141	53.700.000	0.00	0	0.00	0	0.00	0	0.00	0	0.00	0	0.00	0
20-ene-46	0	0.00	0	0	0	0	0	141	53.700.000	0.00	0	0.00	0	0.00	0	0.00	0	0.00	0	0.00	0
20-feb-46	1	58.31	0	0	0	0	0	141	53.700.000	0.00	0	0.00	0	0.00	0	0.00	0	58.31	612.473	0	0.00
20-mar-46	0	0.00	0	0	0	0	0	83	53.700.000	0.00	0	0.00	0	0.00	0	0.00	0	0.00	0	0.00	0
20-abr-46	0	0.00	0	0	0	0	0	83	53.700.000	0.00	0	0.00	0	0.00	0	0.00	0	0.00	0	0.00	0
20-may-46	1	91.73	0	0	0	0	0	83	53.700.000	0.00	0	0.00	0	0.00	0	0.00	0	82.69	875.823	53.700.000,00	568.790.400,000