



## **F.T.A.: FTPYME SANTANDER 1**

**DESIREE PEREZ MONTORO**

**ANALISTA**

**SANTANDER DE TITULIZACION, S.G.F.T, S.A.**

**CIUDAD GRUPO SANTANDER**

**28660 BOADILLA DEL MONTE**

**[desperez@gruposantander.com](mailto:desperez@gruposantander.com)**

**Tel: 912893278**



DENOMINACION DEL FONDO:

F.T.A.: FTPYME SANTANDER 1

INFORMACIÓN

CORRESPONDIENTE AL:

TRIMESTRE/SEMESTRE:

15/02/2013 - 16/05/2013

AÑO:

2013

Personas que asumen la responsabilidad de esta información y cargos que ocupan:	Firma:
IGNACIO ORTEGA GAVARA - DIRECTOR GENERAL	

### I. DATOS GENERALES SOBRE EL FONDO

Fecha de Constitución del Fondo	24 septiembre 2003	Agencia de pago de Bonos	BANCO SANTANDER	
Fecha de Desembolso BT's	26 septiembre 2003	Negociación Mercado	AIAF	
Fecha Final Amortización	15 noviembre 2034	Agencias de calificación	MOODY'S ESPAÑA	
			FITCH RATINGS	
Sociedad Gestora	SANTANDER DE TITULIZACION, S.G.F.T, S.A.	Calificación	Inicial	Actual
Originador Derechos Crédito	BANCO SANTANDER	BONOS SERIE A	Aaa/AAA	-/-
		BONOS SERIE B1(G)	Aaa/AAA	AH/AAĚ
		BONOS SERIE B2	Aa2/AA	AH/AAĚ
		BONOS SERIE C	A2/A	A3/ACĚ
		BONOS SERIE D	Baa1/BBB	Ba3/BBB

## II. VALORES EMITIDOS POR EL FONDO: BONOS DE TITULIZACION

SERIES PRELACIÓN CÓDIGO ISIN	Nº BONOS	NOMINAL EN CIRCULACIÓN			
			Inicial	Actual	%Act/In
BONOS SERIE A ES0339773006	10.143	Nominal Unitario	100.000,00	0,00	
		Nominal Total	1.014.300.000,00	0,00	0,00 %
BONOS SERIE B1(G) ES0339773014	5.371	Nominal Unitario	100.000,00	15.977,57	
		Nominal Total	537.100.000,00	85.815.528,46	15,98 %
BONOS SERIE B2 ES0339773022	1.343	Nominal Unitario	100.000,00	15.977,57	
		Nominal Total	134.300.000,00	21.457.876,51	15,98 %
BONOS SERIE C ES0339773030	270	Nominal Unitario	100.000,00	100.000,00	
		Nominal Total	27.000.000,00	27.000.000,00	100,00 %
BONOS SERIE D ES0339773048	873	Nominal Unitario	100.000,00	100.000,00	
		Nominal Total	87.300.000,00	87.300.000,00	100,00 %

AMORTIZACION E INTERESES BONOS					
Actual			Próximo		
Fecha Amortización Periodo Actual 16 mayo 2013			Fecha Próximo Cupón 16 agosto 2013		
	Amortización de los Bonos	Intereses Brutos Bonos	Tipo de Interés	Importe Bruto Próximo Cupón	Importe Neto Próximo Cupón
BONOS SERIE A	0,00 €	0,00 €	0,0000 %	0,00 €	0,00 €
BONOS SERIE B1(G)	2.410,87 €	10,39 €	0,2030 %	8,29 €	6,55 €
BONOS SERIE B2	2.410,87 €	28,78 €	0,6030 %	24,62 €	19,45 €
BONOS SERIE C	0,00 €	281,50 €	1,1030 %	281,88 €	222,69 €
BONOS SERIE D	0,00 €	506,50 €	2,0030 %	511,88 €	404,39 €
Amortización devengada no pagada	0,00 €				
Amortización Calendario	NO				

**III. ACTIVOS ADQUIRIDOS POR EL FONDO: DERECHOS DE CRÉDITO**

DERECHOS DE CRÉDITO	A LA EMISIÓN	SITUACIÓN ACTUAL
Número de Derechos de Crédito	20.742	6.171
Saldo Pendiente de Amortizar Derechos	1.800.000.001,01	221.370.495,39
Importes Unitarios Derechos Vivos	86.780,45	35.872,71
Tipos de Interés	3,90 %	2,23 %

TASAS DE AMORTIZACIÓN ANTICIPADA	SITUACIÓN ACTUAL
Tasa mensual actual anualizada:	9,92 %
Tasa últimos 12 meses anualizada:	5,75 %
Tasa anualizada desde Constitución del Fondo	8,37 %

MOROSIDAD ACTUAL	Hasta 1 mes	De 1 a 6 meses	Mayor de 6 meses
Deuda Vencida(Principal+Intereses)	38.648,28	338.833,85	18.000,00
Deuda Pendiente de vencimiento	0,00	0,00	221.015,00
Deuda Total	38.648,28	338.833,85	221.034,25

## F.T.A.: FTPYME SANTANDER 1

### INFORME TRIMESTRAL BONOS DE TITULIZACIÓN

16 mayo 2013

BONOS TITULIZACIÓN DE ACTIVOS. PRINCIPAL	
Saldo anterior	237.759.986,15 €
Amortizaciones	16.186.581,18 €
Saldo actual	221.573.404,97 €
% sobre saldo inicial	12,31 %
Amortización devengada no pagada	202.914,57 €

DATOS	
Fecha de determinación	08/05/2013
Fecha de Pago de Cupón Actual	16/05/2013
Fecha de Pago de Cupón Anterior	15/02/2013
Número de días	90
Tipo de referencia (%)	0,203 %
Próxima Fecha de Pago	16/08/2013

BONOS DE TITULIZACIÓN DE ACTIVOS. INTERESES	
Intereses pagados Serie A	0,00 €
Intereses pagados Serie B1(G)	55.804,69 €
Intereses pagados Serie B2	38.651,54 €
Intereses pagados Serie C	76.005,00 €
Intereses pagados Serie D	442.174,50 €
Intereses devengados no pagados	0,00 €

VIDA RESIDUAL (AÑOS)		
	INICIAL	16-may-2013
BONOS SERIE A	3,33	0,00
BONOS SERIE B1(	7,56	0,79
BONOS SERIE B2	7,56	0,79
BONOS SERIE C	10,76	1,00
BONOS SERIE D	10,76	1,00

## F.T.A.: FTPYME SANTANDER 1

### INFORME TRIMESTRAL DERECHOS DE CREDITO

16 mayo 2013

DERECHOS DE CRÉDITO. PRINCIPAL		HIPOTECARIOS
Saldo anterior	237.355.353,86 €	234.567.734,95 €
Amortizaciones	15.984.858,47 €	15.254.893,97 €
Saldo actual	221.370.495,39 €	219.312.840,98 €
Número de derechos de crédito	6.171	
LTV		19,02%

DERECHOS DE CRÉDITO. INTERESES	
Intereses cobrados en el trimestre	1.400.615,34 €
Intereses devengados en el trimestre	1.395.772,94 €

DERECHOS DE CRÉDITO EN MOROSIDAD					
	HASTA 30 DÍAS	30 A 60 DÍAS	60 A 90 DÍAS	90 A 180 DÍAS	MAS 180 DÍAS
Principal	36.129,73 €	79.513,64 €	153.726,09 €	75.223,85 €	9.919,73 €
Intereses	2.518,55 €	5.797,09 €	12.337,50 €	12.235,68 €	8.307,92 €
Saldo de los derechos de crédito	3.349.702,19 €	2.505.025,26 €	2.503.562,42 €	1.313.540,21 €	1.784.246,90 €
Número de derechos de crédito	59	74	59	27	419
% sobre saldo de los derechos de crédito	1,51 %	1,13 %	1,13 %	0,59 %	0,81 %

Se excluyen en este informe los vencidos y no pagados con antigüedad entre 1 y 15 días por considerarse morosidad técnica, con un gran porcentaje de recobro.

PRÉSTAMOS EN WRITE OFF	
Write Off acumulado Fecha Pago anterior	4.017.478,54 €
Write Off trimestre	214.443,03 €
Write Off acumulados actuales	4.231.921,57 €

**F.T.A.: FTPYME SANTANDER 1**

**INFORME TRIMESTRAL DERECHOS DE CREDITO**

**16 mayo 2013**

<b>CONTENCIOSOS / JUDICIALES</b>	
Saldo anterior	1.457.525,81 €
Diferencia	156.683,95 €
Saldo actual	1.614.209,76 €
Número derechos de crédito contenciosos	425

<b>ADJUDICADOS</b>	
Saldo anterior	1.442.832,15 €
Diferencia	-197.407,34 €
Saldo actual	1.245.424,81 €
Número derechos de crédito adjudicados	11

<b>PERDIDAS DE LA CARTERA</b>	
Saldo anterior	2.209.592,57 €
Diferencia	12.673,43 €
Saldo actual	2.222.266,00 €

**F.T.A.: FTPYME SANTANDER 1**

**ESTADO DE ORIGEN Y APLICACIÓN DE FONDOS Y CUENTA DE TESORERÍA**

**16 mayo 2013**

<b>ORIGEN</b>	<b>35.235.602,57 €</b>
<b>PRINCIPAL COBRADO</b>	
Amortización derechos de crédito	15.689.296,83 €
<b>INTERESES COBRADOS</b>	
Intereses de derechos de crédito	1.400.615,34 €
Intereses de reinversión	143,59 €
<b>CONTENCIOSOS / JUDICIALES</b>	92.014,75 €
<b>INGRESOS/GASTOS DE ADJUDICADOS</b>	53.506,86 €
<b>FONDO DE RESERVA</b>	18.000.000,00 €
<b>OTROS</b>	25,20 €

<b>ESTADO CUENTA DE TESORERÍA</b>	<b>18.000.000,00 €</b>
<b>FONDO DE RESERVA</b>	
Saldo anterior	18.000.000,00 €
Utilizado en el período	0,00 €
Saldo actual	18.000.000,00 €
<b>RETENCIÓN A CUENTA DEL IRPF</b>	0,00 €
<b>GASTOS EMISIÓN RETENIDOS</b>	0,00 €
<b>OTROS</b>	0,00 €

<b>APLICACIÓN</b>	<b>35.235.602,57 €</b>
GASTOS ORDINARIOS	3.632,63 €
COMISION DE GESTION	15.000,00 €
PAGO SWAP	1.415.078,38 €
COBRO SWAP	-997.307,86 €
INTERESES BONOS SERIE A	0,00 €
INTERESES BONOS SERIE B1 (G)	55.804,69 €
INTERESES BONOS SERIE B2	38.651,54 €
INTERESES BONOS SERIE C	76.005,00 €
INTERESES BONOS SERIE D	442.174,50 €
FONDO DE RESERVA	18.000.000,00 €
AMORTIZACION BONOS SERIE A	12.948.782,77 €
AMORTIZACION BONOS SERIE B1 (G)	3.237.798,41 €
AMORTIZACION BONOS SERIE B2	0,00 €
AMORTIZACION BONOS SERIE C	0,00 €
AMORTIZACION BONOS SERIE D	0,00 €
INTERESES PTO.SUBORDINADO	0,00 €
AMORTIZACIÓN PRÉSTAMO SUBORDINADO	0,00 €
COMISION FIJA DE ADMON	0,00 €
REMANENTE	-17,49 €



**F.T.A.: FTPYME SANTANDER 1**

**MEJORA CREDITICIA Y PRÉSTAMO SUBORDINADO**

**16 mayo 2013**

<b>MEJORA DE CRÉDITO</b>		
<b>CONCEPTOS</b>	<b>INICIAL</b>	<b>16-may-2013</b>
EMISIÓN SUBORDINADA	43,65 %	38,73%
FONDO DE RESERVA	27.000.000,00 € (1,50 %)	18.000.000,00 € (8,12 %)

<b>PRÉSTAMOS SUBORDINADOS</b>		
<b>CONCEPTOS</b>	<b>INICIAL</b>	<b>16-may-2013</b>
PRESTAMO SUBORDINADO		
Saldo vivo	28.189.600,00 €	18.001.149,17 €
Tipo de interés	2,880 %	0,953 %

## F.T.A.: FTPYME SANTANDER 1

### INFORMACIÓN RELATIVA A LOS TRIGGERS

16 mayo 2013

TRIGGERS FONDO DE RESERVA	
1. SI 1.a) ES MAYOR QUE 1.b) NO SE AMORTIZA EL FONDO DE RESERVA:	
1.a) MOROSIDAD DE LAS DC'S SUPERIOR A 90 DÍAS	n/a
1.b) 1% SALDO VIVO DERECHOS DE CRÉDITO	n/a
2. SI 2.a) ES MAYOR QUE 2.b) NO SE AMORTIZA EL FONDO DE RESERVA:	
2.a) SALDO DE WRITE OFF	n/a
2.b) 0,5% SALDO VIVO DERECHOS DE CRÉDITO	n/a

**EL FONDO DE RESERVA HA ALCANZADO EL MÍNIMO, PERMANECIENDO EN 18.000.000,00 EUROS,**

TRIGGERS BONOS	
1. SI 1.a)+1.b) ES MAYOR QUE 1.c) O 1.d) SE ALTERA EL ORDEN DE PRELACIÓN DE PAGOS:	
1.a) MOROSIDAD ACTUAL DE LOS DC'S SUPERIOR A 90 DÍAS	3.097.787,11 €
1.b) MOROSIDAD ANTERIOR DE LOS DC'S SUPERIOR A 90 DÍAS	2.336.109,15 €
1.c) 13% SALDO INICIAL DERECHOS DE CRÉDITO	234.000.000,13 €
1.d) 8% SALDO INICIAL DERECHOS DE CRÉDITO	144.000.000,08 €

**NO SE HAN ALCANZADO LOS NIVELES, CON LO CUAL EL ORDEN DE PRELACIÓN DE PAGOS NO VARÍA.**

## F.T.A.: FTPYME SANTANDER 1

### DEFINICIONES

16 mayo 2013

**FECHA DE DETERMINACIÓN** Será la fecha en que la Sociedad Gestora, en nombre del Fondo, realizará los cálculos necesarios para distribuir los fondos disponibles existentes a dicha fecha, de acuerdo con el orden de prelación de pagos descrito en el Folleto Informativo. Todos los datos de los Activos Titulizados (Saldo Vivo DC's, tablas de morosidad, propiedades transitorias, datos estadísticos, etc.) están referidos a dicha fecha.

**WRITE OFF** Préstamos con cuotas pendientes con antigüedad igual o superior a 12 ó 18 meses (según Folleto Informativo).

**PÉRDIDAS DE LA CARTERA** Aquellos préstamos cuya deuda el Cedente considera que no va a recuperar (neto de recuperaciones).

**ADJUDICADOS** Bienes en el activo del Fondo como consecuencia de un proceso judicial o extrajudicial.

**CONTENCIOSO / JUDICIAL** Préstamos sobre los que el Cedente va a iniciar acciones judiciales. Esta cantidad está incluida en el cuadro de morosidad.

**FONDO DE TITULIZACIÓN DE ACTIVOS  
FTPYME SANTANDER 1**

**INFORME HISTÓRICO DE MOROSIDAD  
16 DE MAYO DE 2013**

Fecha	feb-12	may-12	ago-12	nov-12	feb-13	may-13
15-30 días	1,573%	1,707%	1,405%	1,369%	0,956%	1,513%
30-60 días	1,332%	1,700%	1,685%	1,706%	1,742%	1,132%
60-90 días	0,862%	0,725%	0,699%	0,748%	1,033%	1,131%
90-180 días	0,425%	0,593%	0,389%	0,443%	0,327%	0,593%
> 180 días	0,490%	0,462%	0,837%	0,922%	0,657%	0,806%

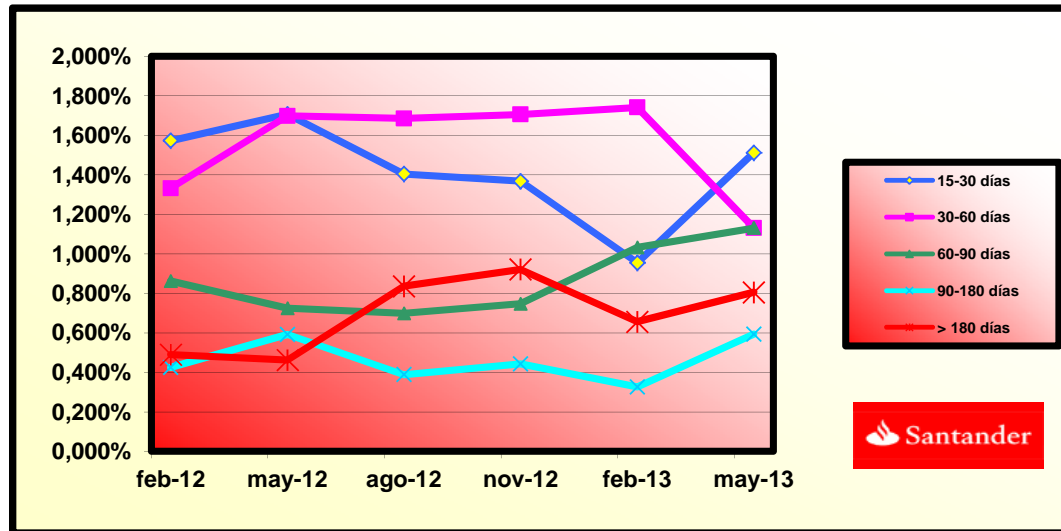

**FONDO DE TITULIZACIÓN DE ACTIVOS  
FTPyme SANTANDER 1**

**CONCENTRACIÓN POR DEUDOR**

<b>DEUDOR</b>	<b>SALDO VIVO</b>	<b>% SALDO VIVO</b>
DEUDOR 1	2.218.754,39	16,97%
DEUDOR 2	1.742.673,58	13,33%
DEUDOR 3	945.597,68	7,23%
DEUDOR 4	779.228,29	5,96%
DEUDOR 5	774.912,88	5,93%
DEUDOR 6	596.870,44	4,57%
DEUDOR 7	577.042,84	4,41%
DEUDOR 8	515.011,09	3,94%
DEUDOR 9	491.598,37	3,76%
DEUDOR 10	431.713,19	3,30%
DEUDOR 11	427.700,70	3,27%
DEUDOR 12	426.991,59	3,27%
DEUDOR 13	414.984,80	3,17%
DEUDOR 14	412.672,70	3,16%
DEUDOR 15	404.759,00	3,10%
DEUDOR 16	391.129,81	2,99%
DEUDOR 17	388.411,62	2,97%
DEUDOR 18	384.602,12	2,94%
DEUDOR 19	376.155,85	2,88%
DEUDOR 20	373.281,97	2,86%
<b>TOTALES</b>	<b>13.074.092,91</b>	<b>100,00%</b>

**FONDO DE TITULIZACIÓN DE ACTIVOS  
FTPYME SANTANDER 1**

**CUADRO DE VALORES DE TASACION SOBRE SALDOS VIVOS**

<b>INTERVALO (%)</b>	<b>SALDOS VIVOS</b>	<b>% SALDOS VIVOS</b>	<b>Nº DE PRESTAMOS</b>	<b>% Nº PRESTAMOS</b>
0,00 - 9,99	34.801.697,33	15,22%	2.327	36,77%
10,00 - 19,99	50.519.711,91	22,09%	1.521	24,04%
20,00 - 29,99	44.307.371,06	19,38%	984	15,55%
30,00 - 39,99	42.585.512,36	18,62%	721	11,39%
40,00 - 49,99	32.399.511,14	14,17%	482	7,62%
50,00 - 59,99	19.418.826,28	8,49%	249	3,93%
60,00 - 69,99	2.572.385,56	1,12%	27	0,43%
70,00 - 79,99	617.264,46	0,27%	5	0,08%
>80	1.445.427,36	0,63%	12	0,19%

**FONDO DE TITULIZACIÓN DE ACTIVOS  
FTPyme SANTANDER 1**

**CONTRAPARTE**

<b>CONTRATO</b>	<b>CONTRAPARTE</b>	<b>AGENCIA RATING</b>	<b>RATING MINIMO EXIGIDO</b>	<b>RATING ACTUAL</b>
<b>CUENTA TESORERÍA</b>	BANCO SANTANDER	MOODYS FITCH	P-1 c/p F-1 c/p	P-2 c/p F-2 c/p
<b>SWAP</b>	BANCO SANTANDER	MOODYS FITCH	A1 l/p A+ l/p	Baa2 l/p BBB+ l/p
<b>AGENTE DE PAGOS</b>	BANCO SANTANDER	MOODYS FITCH	P-1 c/p F-1 c/p	P-2 c/p F-2 c/p

**LA CONTRAPARTE NO TIENE EL RATING MÍNIMO EXIGIDO. SE HA TRASLADADO LA CUENTA DE TESORERIA A UNA CONTRAPARTE CON EL RATING MINIMO EXIGIDO  
SE HA CONSTITUIDO UN DEPOSITO EN GARANTIA DEL SWAP**

## FTPyme SANTANDER 1

FECHA	SALDO ANTES PAGO	SALDO REAL	VECTOR DE PREPAGO	PERMANENCIA FINAL DE MES	MORTALIDAD MENSUAL	CPR	MORTALIDAD MENSUAL	CPR	SALDO DESPUÉS DE PAGO
			0,73%					5,75%	
DATE	OUTSTANDING BEFORE PREPAYMENT	REAL OUTSTANDING	PREPAYMENT VECTOR	REMAINING AT THE END OF THE MONTH	AVERAGE SINGLE MONTHLY MORTALITY	CPR	MONTHLY SINGLE MONTHLY MORTALITY	CPR	OUTSTANDING AFTER PREPAYMENT
			0,73%					5,75%	
	1.800.000.000,00		100,00%	100,00%					1.800.000.000,00
01-12-05	1.775.973.378,49	1.755.050.505,57	99,27%	98,82%	1,18%	13,26%	1,18%	13,26%	1.763.083.420,52
01-01-06	1.752.616.597,64	1.703.393.401,62	98,55%	97,19%	1,41%	15,71%	1,65%	18,10%	1.727.268.051,74
01-02-06	1.729.193.639,24	1.657.276.734,29	97,84%	95,84%	1,41%	15,63%	1,39%	15,46%	1.691.814.953,64
01-03-06	1.705.704.315,79	1.611.919.173,10	97,13%	94,50%	1,40%	15,60%	1,40%	15,54%	1.656.721.042,02
01-04-06	1.682.148.439,25	1.567.889.685,77	96,42%	93,21%	1,40%	15,53%	1,37%	15,25%	1.621.983.257,10
01-05-06	1.658.525.821,07	1.531.153.434,60	95,72%	92,32%	1,32%	14,77%	0,95%	10,85%	1.587.598.563,29
01-06-06	1.634.836.272,14	1.490.701.316,27	95,03%	91,18%	1,31%	14,63%	1,23%	13,81%	1.553.563.949,08
01-07-06	1.613.440.481,27	1.452.369.752,25	94,34%	90,02%	1,31%	14,59%	1,28%	14,32%	1.522.103.655,95
01-08-06	1.591.984.069,00	1.414.621.427,48	93,65%	88,86%	1,30%	14,57%	1,29%	14,39%	1.490.961.425,08
01-09-06	1.570.466.863,56	1.384.957.272,81	92,97%	88,19%	1,25%	14,00%	0,76%	8,70%	1.460.134.549,13
01-10-06	1.548.888.692,71	1.357.451.632,71	92,30%	87,64%	1,19%	13,40%	0,62%	7,20%	1.429.620.342,21
01-11-06	1.527.249.383,70	1.324.209.739,23	91,63%	86,71%	1,18%	13,29%	1,07%	12,08%	1.399.416.139,65
01-12-06	1.505.548.763,32	1.294.383.417,00	90,96%	85,97%	1,16%	13,02%	0,84%	9,67%	1.369.519.297,93
01-01-07	1.485.074.451,61	1.260.226.549,96	90,30%	84,86%	1,17%	13,13%	1,30%	14,50%	1.341.090.131,06
01-02-07	1.464.542.129,35	1.228.799.333,99	89,65%	83,90%	1,16%	13,10%	1,13%	12,71%	1.312.949.490,52
01-03-07	1.443.951.632,18	1.200.406.040,68	89,00%	83,13%	1,15%	12,94%	0,92%	10,47%	1.285.094.916,86
01-04-07	1.423.302.795,26	1.173.235.057,18	88,35%	82,43%	1,13%	12,75%	0,85%	9,69%	1.257.523.970,08
01-05-07	1.402.595.453,31	1.143.646.414,67	87,71%	81,54%	1,13%	12,72%	1,08%	12,25%	1.230.234.229,54
01-06-07	1.381.829.440,55	1.119.221.615,46	87,07%	81,00%	1,10%	12,46%	0,66%	7,69%	1.203.223.293,75
01-07-07	1.362.550.175,29	1.092.697.980,15	86,44%	80,20%	1,10%	12,40%	0,99%	11,24%	1.177.824.824,88
01-08-07	1.343.216.285,44	1.067.547.855,44	85,82%	79,48%	1,09%	12,30%	0,90%	10,23%	1.152.684.778,81



01-09-07	1.323.827.616,23	1.046.838.550,37	85,19%	79,08%	1,06%	12,02%	0,50%	5,88%	1.127.800.950,59
01-10-07	1.304.384.012,46	1.029.448.653,51	84,57%	78,92%	1,02%	11,62%	0,20%	2,32%	1.103.171.152,78
01-11-07	1.284.885.318,49	1.005.308.776,51	83,96%	78,24%	1,02%	11,55%	0,86%	9,88%	1.078.793.215,23
01-12-07	1.265.331.378,21	983.294.304,71	83,35%	77,71%	1,00%	11,40%	0,68%	7,84%	1.054.664.985,02
01-01-08	1.247.264.304,57	954.006.662,80	82,75%	76,49%	1,03%	11,64%	1,57%	17,33%	1.032.060.491,57
01-02-08	1.229.146.040,90	929.811.442,26	82,15%	75,65%	1,03%	11,67%	1,10%	12,42%	1.009.686.515,50
01-03-08	1.210.976.442,14	909.577.916,51	81,55%	75,11%	1,02%	11,54%	0,71%	8,18%	987.541.088,33
01-04-08	1.192.755.362,85	889.159.446,60	80,96%	74,55%	1,01%	11,45%	0,75%	8,65%	965.622.257,15
01-05-08	1.174.482.657,18	868.842.949,19	80,37%	73,98%	1,00%	11,36%	0,76%	8,80%	943.928.084,57
01-06-08	1.156.158.178,83	839.224.789,88	79,79%	72,59%	1,03%	11,66%	1,88%	20,35%	922.456.648,54
01-07-08	1.139.554.646,71	826.693.983,73	79,21%	72,55%	1,00%	11,34%	0,06%	0,69%	902.610.280,91
01-08-08	1.122.904.071,25	810.307.055,60	78,63%	72,16%	0,98%	11,19%	0,53%	6,16%	882.966.417,32
01-09-08	1.106.206.319,16	794.422.999,24	78,06%	71,82%	0,97%	11,03%	0,48%	5,61%	863.523.328,12
01-10-08	1.089.461.256,76	777.651.051,85	77,50%	71,38%	0,96%	10,92%	0,61%	7,04%	844.279.297,40
01-11-08	1.072.668.750,03	755.741.150,65	76,93%	70,45%	0,97%	11,02%	1,30%	14,49%	825.232.622,83
01-12-08	1.055.828.664,53	740.633.372,42	76,37%	70,15%	0,95%	10,86%	0,44%	5,11%	806.381.615,60
01-01-09	1.040.081.591,95	725.333.155,11	75,82%	69,74%	0,94%	10,76%	0,58%	6,78%	788.589.498,72
01-02-09	1.024.289.902,68	709.785.895,12	75,27%	69,30%	0,94%	10,67%	0,63%	7,36%	770.979.589,57
01-03-09	1.008.453.470,28	690.637.926,11	74,72%	68,48%	0,94%	10,74%	1,17%	13,17%	753.550.329,78
01-04-09	992.572.167,99	676.120.838,81	74,18%	68,12%	0,93%	10,63%	0,54%	6,24%	736.300.173,32
01-05-09	976.645.868,68	662.271.253,11	73,64%	67,81%	0,92%	10,50%	0,45%	5,28%	719.227.586,45
01-06-09	960.674.444,85	649.208.306,28	73,11%	67,58%	0,91%	10,36%	0,34%	4,04%	702.331.047,57
01-07-09	946.297.096,31	632.864.898,22	72,58%	66,88%	0,91%	10,39%	1,04%	11,75%	686.798.830,32
01-08-09	931.879.011,95	617.280.858,85	72,05%	66,24%	0,91%	10,40%	0,95%	10,86%	671.425.729,81
01-09-09	917.420.076,35	602.749.373,39	71,53%	65,70%	0,91%	10,38%	0,82%	9,36%	656.210.385,00
01-10-09	902.920.173,77	592.865.220,38	71,01%	65,66%	0,89%	10,18%	0,06%	0,72%	641.151.445,63
01-11-09	888.379.188,13	571.635.435,71	70,49%	64,35%	0,91%	10,44%	2,00%	21,55%	626.247.572,14
01-12-09	873.797.003,03	559.697.860,35	69,98%	64,05%	0,90%	10,34%	0,45%	5,32%	611.497.435,64
01-01-10	860.273.158,53	544.959.356,31	69,47%	63,35%	0,91%	10,38%	1,10%	12,46%	597.663.690,14
01-02-10	846.710.996,48	534.065.383,65	68,97%	63,08%	0,90%	10,28%	0,43%	5,03%	583.972.114,46
01-03-10	833.110.408,30	521.830.612,84	68,47%	62,64%	0,90%	10,23%	0,70%	8,04%	570.421.491,08
01-04-10	819.471.285,12	509.504.262,99	67,97%	62,17%	0,89%	10,20%	0,74%	8,49%	557.010.612,16
01-05-10	805.793.517,76	499.209.347,82	67,48%	61,95%	0,88%	10,09%	0,36%	4,21%	543.738.279,41
01-06-10	792.076.996,72	487.952.304,24	66,99%	61,60%	0,88%	10,03%	0,56%	6,54%	530.603.304,10
01-07-10	779.388.074,65	476.576.179,33	66,50%	61,15%	0,87%	10,00%	0,74%	8,54%	518.313.732,71
01-08-10	766.663.200,63	466.709.177,06	66,02%	60,88%	0,87%	9,92%	0,44%	5,21%	506.150.869,31
01-09-10	753.902.272,81	456.562.510,85	65,54%	60,56%	0,86%	9,86%	0,52%	6,04%	494.113.627,51
01-10-10	741.105.189,02	447.709.115,69	65,07%	60,41%	0,85%	9,74%	0,25%	2,91%	482.200.929,57
01-11-10	728.271.846,83	438.987.914,76	64,59%	60,28%	0,84%	9,63%	0,22%	2,61%	470.411.706,27
01-12-10	715.402.143,50	428.329.279,95	64,12%	59,87%	0,84%	9,60%	0,67%	7,78%	458.744.896,92
01-01-11	703.432.170,10	416.679.753,61	63,66%	59,24%	0,84%	9,64%	1,06%	12,05%	447.795.417,75
01-02-11	691.428.281,77	407.640.971,43	63,20%	58,96%	0,84%	9,57%	0,47%	5,51%	436.959.281,62
01-03-11	679.390.382,42	398.908.631,98	62,74%	58,72%	0,83%	9,50%	0,41%	4,79%	426.235.515,33
01-04-11	667.318.375,69	389.981.655,84	62,28%	58,44%	0,82%	9,44%	0,47%	5,49%	415.623.153,40
01-05-11	655.212.164,94	382.171.082,83	61,83%	58,33%	0,81%	9,34%	0,19%	2,28%	405.121.238,03
01-06-11	643.071.653,27	373.191.523,91	61,38%	58,03%	0,81%	9,29%	0,51%	5,91%	394.728.819,03

01-07-11	632.341.238,36	365.407.951,70	60,94%	57,79%	0,80%	9,22%	0,42%	4,97%	385.325.175,11
01-08-11	621.580.420,61	358.193.996,36	60,49%	57,63%	0,80%	9,14%	0,28%	3,28%	376.018.848,42
01-09-11	610.789.113,88	351.287.962,72	60,05%	57,51%	0,79%	9,05%	0,20%	2,32%	366.809.003,43
01-10-11	599.967.231,78	343.820.160,11	59,62%	57,31%	0,78%	8,98%	0,36%	4,24%	357.694.811,27
01-11-11	589.114.687,68	336.992.234,75	59,19%	57,20%	0,77%	8,89%	0,18%	2,14%	348.675.449,61
01-12-11	578.231.394,70	328.987.144,57	58,76%	56,90%	0,77%	8,85%	0,54%	6,27%	339.750.102,70
01-01-12	568.449.443,99	320.559.390,12	58,33%	56,39%	0,77%	8,87%	0,88%	10,12%	331.578.364,43
01-02-12	558.639.777,74	312.319.921,22	57,91%	55,91%	0,77%	8,88%	0,86%	9,84%	323.491.299,98
01-03-12	548.802.317,44	305.132.937,92	57,49%	55,60%	0,77%	8,85%	0,55%	6,40%	315.488.182,04
01-04-12	538.936.984,34	298.755.745,18	57,07%	55,43%	0,76%	8,78%	0,30%	3,51%	307.568.289,10
01-05-12	529.043.699,46	291.537.118,40	56,66%	55,11%	0,76%	8,76%	0,59%	6,87%	299.730.905,35
01-06-12	519.122.383,60	284.370.193,11	56,24%	54,78%	0,76%	8,74%	0,59%	6,90%	291.975.320,71
01-07-12	510.385.620,09	277.867.082,96	55,84%	54,44%	0,76%	8,72%	0,61%	7,13%	284.977.930,74
01-08-12	501.624.102,42	271.990.228,33	55,43%	54,22%	0,75%	8,67%	0,41%	4,76%	278.053.012,37
01-09-12	492.837.760,45	266.900.853,61	55,03%	54,16%	0,75%	8,58%	0,12%	1,45%	271.199.943,20
01-10-12	484.026.523,85	261.422.499,88	54,63%	54,01%	0,74%	8,52%	0,27%	3,19%	264.418.105,78
01-11-12	475.190.322,07	255.129.139,69	54,23%	53,69%	0,74%	8,50%	0,59%	6,88%	257.706.887,58
01-12-12	466.329.084,39	249.686.129,73	53,84%	53,54%	0,73%	8,44%	0,27%	3,24%	251.065.680,95
01-01-13	458.393.399,35	242.765.318,10	53,45%	52,96%	0,74%	8,49%	1,09%	12,31%	245.001.991,28
01-02-13	450.435.229,87	237.355.353,86	53,06%	52,69%	0,73%	8,46%	0,50%	5,85%	239.001.165,82
01-03-13	442.454.512,24	232.147.416,50	52,67%	52,47%	0,73%	8,42%	0,43%	5,04%	233.062.664,50
01-04-13	434.451.182,59	227.508.529,86	52,29%	52,37%	0,72%	8,35%	0,19%	2,29%	227.185.951,53
01-05-13	426.425.176,83	221.370.495,39	51,91%	51,91%	0,73%	8,37%	0,87%	9,92%	221.370.495,39

FTPME SANTANDER 1  
08-05-13

FECHA	PRINCIPAL DISPONIBLE	SERIE B1 (G)	SERIE B2	SERIE C	SERIE D	PRINCIPAL SERIE B 1 (G)	VIDA MEDIA SERIE B 1 (G)	PRINCIPAL SERIE B2	VIDA MEDIA SERIE B2	PRINCIPAL SERIE C	VIDA MEDIA SERIE C	PRINCIPAL SERIE D	VIDA MEDIA SERIE D
							0,79		0,79		1,00		1,00
DATE	PRINCIPAL AVAILABLE	CLASS B1 (G)	CLASS B2	CLASS C	CLASS D	CLASS B1 (G) PRINCIPAL	AVERAGE LIFE CLASS B1 (G)	CLASS B2 PRINCIPAL	AVERAGE LIFE CLASS B2	CLASS C PRINCIPAL	AVERAGE LIFE CLASS C	CLASS D PRINCIPAL	AVERAGE LIFE CLASS D
							0,79		0,79		1,00		1,00
08-12-05	0	537.100.000	134.300.000	27.000.000	87.300.000	0,00	0	0,00	0	0,00	0	0,00	0
08-01-06	0	537.100.000	134.300.000	27.000.000	87.300.000	0,00	0	0,00	0	0,00	0	0,00	0
08-02-06	108.185.046	537.100.000	134.300.000	27.000.000	87.300.000	0,00	0	0,00	0	0,00	0	0,00	0
08-03-06	0	537.100.000	134.300.000	27.000.000	87.300.000	0,00	0	0,00	0	0,00	0	0,00	0
08-04-06	0	537.100.000	134.300.000	27.000.000	87.300.000	0,00	0	0,00	0	0,00	0	0,00	0
08-05-06	104.216.390	537.100.000	134.300.000	27.000.000	87.300.000	0,00	0	0,00	0	0,00	0	0,00	0
08-06-06	0	537.100.000	134.300.000	27.000.000	87.300.000	0,00	0	0,00	0	0,00	0	0,00	0
08-07-06	0	537.100.000	134.300.000	27.000.000	87.300.000	0,00	0	0,00	0	0,00	0	0,00	0
08-08-06	196.637.138	537.100.000	134.300.000	27.000.000	87.300.000	0,00	0	0,00	0	0,00	0	0,00	0
08-09-06	0	537.100.000	134.300.000	27.000.000	87.300.000	0,00	0	0,00	0	0,00	0	0,00	0
08-10-06	0	537.100.000	134.300.000	27.000.000	87.300.000	0,00	0	0,00	0	0,00	0	0,00	0
08-11-06	191.545.285	537.100.000	134.300.000	27.000.000	87.300.000	0,00	0	0,00	0	0,00	0	0,00	0
08-12-06	0	537.100.000	134.300.000	27.000.000	87.300.000	0,00	0	0,00	0	0,00	0	0,00	0
08-01-07	0	537.100.000	134.300.000	27.000.000	87.300.000	0,00	0	0,00	0	0,00	0	0,00	0
08-02-07	186.466.649	537.100.000	134.300.000	27.000.000	87.300.000	0,00	0	0,00	0	0,00	0	0,00	0
08-03-07	0	537.100.000	134.300.000	27.000.000	87.300.000	0,00	0	0,00	0	0,00	0	0,00	0
08-04-07	0	537.100.000	134.300.000	27.000.000	87.300.000	0,00	0	0,00	0	0,00	0	0,00	0
08-05-07	182.715.261	537.100.000	134.300.000	27.000.000	87.300.000	0,00	0	0,00	0	0,00	0	0,00	0
08-06-07	0	537.100.000	134.300.000	27.000.000	87.300.000	0,00	0	0,00	0	0,00	0	0,00	0
08-07-07	0	537.100.000	134.300.000	27.000.000	87.300.000	0,00	0	0,00	0	0,00	0	0,00	0
08-08-07	177.549.451	537.100.000	134.300.000	27.000.000	87.300.000	0,00	0	0,00	0	0,00	0	0,00	0
08-09-07	0	537.100.000	134.300.000	27.000.000	87.300.000	0,00	0	0,00	0	0,00	0	0,00	0
08-10-07	0	537.100.000	134.300.000	27.000.000	87.300.000	0,00	0	0,00	0	0,00	0	0,00	0
08-11-07	173.891.564	537.100.000	134.300.000	27.000.000	87.300.000	0,00	0	0,00	0	0,00	0	0,00	0
08-12-07	0	537.100.000	134.300.000	27.000.000	87.300.000	0,00	0	0,00	0	0,00	0	0,00	0
08-01-08	0	537.100.000	134.300.000	27.000.000	87.300.000	0,00	0	0,00	0	0,00	0	0,00	0
08-02-08	169.106.700	537.100.000	134.300.000	27.000.000	87.300.000	0,00	0	0,00	0	0,00	0	0,00	0
08-03-08	0	537.100.000	134.300.000	27.000.000	87.300.000	0,00	0	0,00	0	0,00	0	0,00	0
08-04-08	0	537.100.000	134.300.000	27.000.000	87.300.000	0,00	0	0,00	0	0,00	0	0,00	0
08-05-08	165.758.431	537.100.000	134.300.000	27.000.000	87.300.000	0,00	0	0,00	0	0,00	0	0,00	0
08-06-08	0	537.100.000	134.300.000	27.000.000	87.300.000	0,00	0	0,00	0	0,00	0	0,00	0
08-07-08	0	537.100.000	134.300.000	27.000.000	87.300.000	0,00	0	0,00	0	0,00	0	0,00	0
08-08-08	160.961.667	537.100.000	134.300.000	27.000.000	87.300.000	0,00	0	0,00	0	0,00	0	0,00	0
08-09-08	0	537.100.000	134.300.000	27.000.000	87.300.000	0,00	0	0,00	0	0,00	0	0,00	0
08-10-08	0	537.100.000	134.300.000	27.000.000	87.300.000	0,00	0	0,00	0	0,00	0	0,00	0
08-11-08	157.733.794	537.100.000	134.300.000	27.000.000	87.300.000	0,00	0	0,00	0	0,00	0	0,00	0
08-12-08	0	537.100.000	134.300.000	27.000.000	87.300.000	0,00	0	0,00	0	0,00	0	0,00	0
08-01-09	0	537.100.000	134.300.000	27.000.000	87.300.000	0,00	0	0,00	0	0,00	0	0,00	0
08-02-09	154.253.033	537.100.000	134.300.000	27.000.000	87.300.000	11.776.328,34	-18.253.308,931	2.944.082,09	-4.563.327,233	0,00	0	0,00	0
08-03-09	0	525.323.672	131.355.918	27.000.000	87.300.000	0,00	0	0,00	0	0,00	0	0,00	0
08-04-09	0	525.323.672	131.355.918	27.000.000	87.300.000	0,00	0	0,00	0	0,00	0	0,00	0

