



## **F.T.A. SANTANDER HIPOTECARIO 7**

**SANTANDER DE TITULIZACION, S.G.F.T, S.A.**

**JUAN IGNACIO LUCA DE TENA 11**

**28027 MADRID**

**[santanderdetitulizacion@gruposantander.com](mailto:santanderdetitulizacion@gruposantander.com)**

DENOMINACION DEL FONDO:

FONDO DE TITULIZACIÓN DE ACTIVOS: FTA SANTANDER HIPOTECARIO 7

INFORMACION

CORRESPONDIENTE AL:

TRIMESTRE/SEMESTRE **Septiembre** AÑO:**2020**

Personas que asumen la responsabilidad de esta información y cargos que ocupan:	Firma:
Iñaki Reyero Arregui-Director General	

**I. DATOS GENERALES SOBRE EL FONDO**

Fecha de Constitución del Fondo	22 de julio de 2011	Agencia de pago de Bonos	BANCO SANTANDER	
Fecha de Desembolso BT'S	28 de julio de 2011	Negociación Mercado	AIAF	
Fecha Final Amortización Bonos	16 de marzo de 2054	Agencias de Calificación	Moody's DBRS	
Sociedad Gestora	Santander de Titulización	Calificación	Inicial	Actual
Originador Derechos Crédito	BANCO SANTANDER	Emisión A	Aaa/AAA	Aa1/AAA
Permuta de Intereses	BANCO SANTANDER	Emisión B	A3 / BBB (high)	Ba3 / BB (high)
		Emisión C	C/C	C/C

**II. VALORES EMITIDOS POR EL FONDO: BONOS DE TITULIZACION**

SERIES PRELACION CODIGO ISIN	Nº BONOS	NOMINAL EN CIRCULACION			
			INICIAL	ACTUAL	%Act/In
Serie A	14.400	Nominal Unitario	100.000,00	35.921,98	
ES0336104007		Nominal Total	1.440.000.000,00	517.276.512,00	35,92%
Serie B	3.600	Nominal Unitario	100.000,00	100.000,00	
ES0336104015		Nominal Total	360.000.000,00	360.000.000,00	100,00%
Serie C	636	Nominal Unitario	100.000,00	100.000,00	
ES0336104023		Nominal Total	63.600.000,00	63.600.000,00	100,00%
<b>AMORTIZACION E INTERESES BONOS</b>					
<b>Actual</b>			<b>Próximo</b>		
Fecha Amortización Periodo Actual 16 de septiembre de 2020			Fecha Próximo Cupón 16 de diciembre de 2020		
	Amortización de los Bonos	Intereses Brutos Bonos	Tipo de Interés	Importe Bruto Próximo Cupón	Importe Neto Próximo Cupón
Serie A	1.251,75 €	26,98 €	0,166%	15,07 €	12,21 €
Serie B	0,00 €	238,69 €	0,816%	206,27 €	167,08 €
Serie C	0,00 €	2.712,25 €	0,166%	41,96 €	33,99 €
Amortizacion devengada no pagada	0,00 €				

### III. VALORES ADQUIRIDOS POR EL FONDO: DERECHOS DE CRÉDITO

DERECHOS DE CRÉDITO	A LA EMISIÓN	SITUACIÓN ACTUAL
Número de Derechos Crédito	4.827	6.592
Saldo Pendiente de Amortizar Derechos Crédito	1.800.000.026,03	877.276.305,84
Importes Unitarios Derechos Crédito Vivos	372.902,43	133.081,96
Tipo de Interés	7,71%	0,39%

TASAS DE AMORTIZACION ANTICIPADA	SITUACION ACTUAL
Tasa mensual actual anualizada:	2,82%
Tasa últimos 12 meses anualizada:	4,61%
Tasa anualizada desde Constitución del Fondo	4,60%

MOROSIDAD ACTUAL	Hasta 1 mes	De 1 a 6 meses	Mayor de 6 mes.
Deuda Vencida(Principal+Intereses)	22.887,54	46.395,12	253.871,78
Deuda Pendiente de vencimiento			876.993.777,07
Deuda Total	22.887,54	46.395,12	877.247.648,85

## F.T.A. SANTANDER HIPOTECARIO 7

### INFORME TRIMESTRAL BONOS DE TITULIZACIÓN

16 de septiembre de 2020

BONOS TITULIZACIÓN. PRINCIPAL	
Saldo anterior	958.901.712,00 €
Amortizaciones	18.025.200,00 €
Saldo actual	940.876.512,00 €
% sobre saldo inicial	52,27%
Amortización devengada no pagada	0,00 €

DATOS	
Fecha de determinación	09/09/2020
Fecha de Pago de Cupón Actual	16/09/2020
Fecha de Pago de Cupón Anterior	16/06/2020
Número de días	92
Tipo de referencia (%)	-0,484%
Próxima Fecha de Pago	16/12/2020

BONOS DE TITULIZACIÓN. INTERESES	
Intereses pagados Serie A	388.512,00 €
Intereses pagados Serie B	859.284,00 €
Intereses pagados Serie C *	1.724.991,00 €
Intereses devengados no pagados	3.305.892,16 €

VIDA RESIDUAL (AÑOS)		
	INICIAL	16-sep-20
BONOS SERIE A	3,06	4,14
BONOS SERIE B	10,15	12,79
BONOS SERIE C	11,18	14,26

\* En cumplimiento de lo establecido en el folleto informativo con respecto al artículo 405 del Reglamento (UE) nº 575/2013, Santander mantiene el compromiso de retener en este fondo de titulización, de manera constante, un interés económico neto significativo.

## F.T.A. SANTANDER HIPOTECARIO 7

### INFORME TRIMESTRAL DERECHOS DE CREDITO

16 de septiembre de 2020

DERECHOS DE CRÉDITO. PRINCIPAL	
Saldo anterior	895.301.653,50 €
Amortizaciones	18.025.347,66 €
Saldo actual	877.276.305,84 €
Número de derechos de crédito	6.592
LTV	99,81%

DERECHOS DE CRÉDITO EN MOROSIDAD					
	HASTA 30 DÍAS	30 A 60 DÍAS	60 A 90 DÍAS	90 A 180 DÍAS	MAS 180 DIAS
Principal	20.203,62 €	7.137,10 €	14.920,51 €	18.378,39 €	221.889,15 €
Intereses	2.683,92 €	1.291,27 €	2.683,55 €	1.984,30 €	31.982,63 €
Saldo de los derechos de crédito	8.881.822,43 €	1.743.934,42 €	1.595.121,00 €	1.554.172,12 €	5.758.766,42 €
Número de derechos de crédito	61	12	11	9	37
% sobre saldo de los derechos de crédito	1,01%	0,20%	0,18%	0,18%	0,66%

PRÉSTAMOS EN WRITE OFF	
Write Off acumulado Fecha Pago anterior	19.984.304,05 €
Write Off trimestre	-379.249,01 €
Write Off acumulados actuales	19.605.055,04 €

## F.T.A. SANTANDER HIPOTECARIO 7

### INFORME TRIMESTRAL DERECHOS DE CREDITO

16 de septiembre de 2020

CONTENCIOSOS / JUDICIALES	
Saldo anterior	0,00 €
Diferencia	381.841,01 €
Saldo actual	381.841,01 €
Número derechos de crédito contenciosos	0

ADJUDICADOS	
Saldo anterior	8.551.408,75 €
Diferencia	-51.495,45 €
Saldo actual	8.499.913,30 €
Número derechos de crédito adjudicados	131

PERDIDAS NETAS	
Saldo anterior	26.666.504,91 €
Diferencia	289.338,37 €
Saldo actual	26.955.843,28 €

## F.T.A. SANTANDER HIPOTECARIO 7

### ESTADO DE ORIGEN Y APLICACIÓN DE FONDOS Y CUENTA DE TESORERÍA

16 de septiembre de 2020

ORIGEN	18.901.814,24 €
<b>PRINCIPAL COBRADO</b>	
Amortización derechos de crédito	17.629.687,07 €
<b>INTERESES COBRADOS</b>	
Intereses de derechos de crédito	856.973,24 €
Intereses de reinversión	0,00 €
<b>CONTENCIOSOS / JUDICIALES</b>	65.298,07 €
<b>OTROS</b>	-23,39 €
<b>FONDO DE RESERVA</b>	0,00 €
<b>ADJUDICADOS</b>	349.879,25 €

ESTADO CUENTA DE TESORERÍA	63.600.000,00 €
<b>FONDO DE RESERVA</b>	
Saldo anterior	63.600.000,00 €
Diferencia	0,00 €
Saldo actual	63.600.000,00 €
<b>RETENCIÓN A CUENTA DEL IRPF</b>	0,00 €
<b>GASTOS EMISIÓN RETENIDOS</b>	0,00 €
<b>OTROS</b>	0,00 €

APLICACIÓN	18.901.814,24 €
GASTOS ORDINARIOS	15.387,72 €
COMISION GESTORA	48.339,15 €
IMPORTE NETO SWAP	-2.159.905,93 €
INTERESES BONOS SERIE A	388.512,00 €
INTERESES BONOS SERIE B	859.284,00 €
AMORTIZACION BONOS SERIE A	18.025.200,00 €
AMORTIZACION BONOS SERIE B	0,00 €
INTERESES BONOS SERIE C	1.724.991,00 €
AMORTIZACION BONOS SERIE C	0,00 €
INTERESES PTO SUBORDINADO	0,00 €
AMORTIZACION PTO SUBORDINADO	0,00 €
COMISION DE ADMINISTRACION	0,00 €
INTERESES EXTRAORDINARIOS SERIE C	0,00 €
EXCESO REDONDEO	6,30 €

**F.T.A. SANTANDER HIPOTECARIO 7**

**MEJORA CREDITICIA Y PRÉSTAMO SUBORDINADO**

**16 de septiembre de 2020**

<b>MEJORA DE CRÉDITO</b>		
<b>CONCEPTOS</b>	<b>INICIAL</b>	<b>16-sep-20</b>
EMISIÓN SUBORDINADA	20,00%	41,04%
FONDO DE RESERVA	63.600.000,00 € 3,53%	63.600.000,00 € 7,25%

<b>PRÉSTAMOS SUBORDINADOS</b>		
<b>CONCEPTOS</b>	<b>INICIAL</b>	<b>16-sep-20</b>
PRESTAMO SUBORDINADO		
Saldo vivo	600.000,00 €	305.764,83 €
Tipo de interés	1,476%	0,166%



## F.T.A. SANTANDER HIPOTECARIO 7

### INFORMACIÓN RELATIVA A LOS TRIGGERS

16 de septiembre de 2020

TRIGGERS FONDO DE RESERVA	
1. Si 1.a) ES MAYOR QUE 2.a) NO SE AMORTIZA EL FONDO DE RESERVA	
1.a) SALDO DERECHOS EN MOROSIDAD > 90 DÍAS	7.312.938,54 €
2.a) 1 % SALDO DERECHOS DE CRÉDITO ACTUAL	8.772.763,06 €

El Fondo de Reserva se encuentra en el nivel mínimo requerido, y podrá reducirse en futuras fechas de pago.

<b>SALDO VIVO ACUMULADO DE PRESTAMOS FALLIDOS</b>	74.375.098,17 €
---	-----------------

TRIGGERS DIFERIMIENTO DE INTERESES CLASE B	
DIFERIMIENTO DE INTS CLASE B (6º LUGAR) SI SALDO VIVO ACUMULADO DE PRESTAMOS FALLIDOS >360.000.005,21 EUR	NO

**FONDO DE TITULIZACIÓN DE ACTIVOS  
SANTANDER HIPOTECARIO 7**

Fecha: 16 de septiembre de 2020

**INFORME HISTÓRICO DE MOROSIDAD**

<b>MOROSIDAD HISTÓRICA</b>					
	09/09/2019	05/12/2019	09/03/2020	09/06/2020	09/09/2020
<b>DE 15 A 30 DIAS</b>	1,838%	2,000%	1,377%	0,586%	1,012%
<b>DE 30 A 60 DIAS</b>	0,405%	0,263%	0,477%	0,530%	0,199%
<b>DE 60 A 90 DIAS</b>	0,229%	0,227%	0,189%	0,412%	0,182%
<b>DE 90 A 180 DIAS</b>	0,236%	0,201%	0,271%	0,351%	0,177%
<b>MÁS DE 180 DIAS</b>	0,264%	0,300%	0,350%	0,459%	0,656%

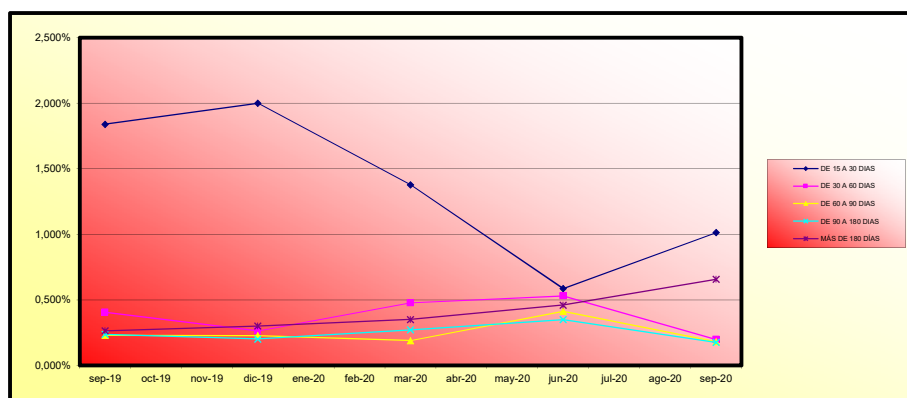

	MORATORIA RD	MORATORIA VOLUNTARIA / SECTORIAL	MORATORIA TOTAL
<b>Número préstamos</b>	128	473	601
<b>Saldo Vivo</b>	17.360.304,00 €	64.421.597,59 €	81.781.901,59 €
<b>% sobre Saldo Vivo</b>	1,98%	7,34%	9,32%

**Moratoria Legal:** aquella sujeta al RD 8/2020 y RD 11/2020, en la que se aplican 3 meses de carencia total (Capital e intereses) y se produce una ampliación del vencimiento del contrato del cliente.

**Moratoria Voluntaria - Sectorial:** aquella en la que existe la posibilidad de establecer un periodo de carencia de capital de 6 o 12 meses con la opción de ampliar o no el vencimiento del contrato del cliente.

Fecha corte datos moratoria: 7 de septiembre de 2020

CONTRATO	CONTRAPARTE	AGENCIA RATING	RATING MÍNIMO EXIGIDO	RATING ACTUAL
CUENTA TESORERÍA	BANCO SANTANDER	MOODY'S DBRS	P-1 c/p BBB(high) l/p R-1 (low) c/p	A3 l/p P-2 c/p AA l/p R-1 c/p
SWAP	BANCO SANTANDER	MOODY'S DBRS	A1 l/p BBB(high) l/p	A3 l/p P-2 c/p AA l/p R-1 c/p
AGENTE DE PAGOS	BANCO SANTANDER	MOODY'S DBRS	P-1 c/p BBB(high) l/p R-1 (low) c/p	A3 l/p P-2 c/p AA l/p R-1 c/p

LA CONTRAPARTE NO TIENE EL RATING MÍNIMO EXIGIDO. SE TOMARAN LAS MEDIDAS CORRESPONDIENTES

**FONDO DE TITULIZACIÓN DE ACTIVOS  
SANTANDER HIPOTECARIO 7**

**VALORES DE TASACIÓN SOBRE SALDOS VIVOS**

Fecha: 16 de septiembre de 2020

ESTADÍSTICO DE VALORES DE TASACIÓN ACTUALES SOBRE SALDOS VIVOS (en miles)				
	SALDO VIVO	% SALDOS VIVOS	Nº PRÉSTAMOS	% Nº DE PRÉSTAMOS
0-9,99	455.171,01 €	0,05%	48	0,64%
10-19,99	1.109.333,62 €	0,10%	46	0,70%
20-29,99	2.243.310,05 €	0,18%	65	0,67%
30-39,99	5.251.883,82 €	0,51%	103	1,35%
40-49,99	10.183.387,33 €	0,84%	139	1,54%
50-59,99	17.323.991,04 €	1,61%	219	2,90%
60-69,99	27.345.722,32 €	2,58%	270	3,55%
70-79,99	46.005.524,25 €	4,01%	409	4,74%
>80	787.018.797,28 €	90,12%	5440	83,93%

## F.T.A. SANTANDER HIPOTECARIO 7

### DEFINICIONES

16 de septiembre de 2020

**FECHA DE DETERMINACIÓN** Será la fecha en que la Sociedad Gestora, en nombre del Fondo, realizará los cálculos necesarios para distribuir los fondos disponibles existentes a dicha fecha, de acuerdo con el orden de prelación de pagos descrito en el Folleto Informativo.  
Todos los datos de los Activos Titulizados (Saldo Vivo DC's, tablas de morosidad, propiedades transitorias, datos estadísticos, etc.) están referidos a dicha fecha.

**WRITE OFF** Préstamos con cuotas pendientes con antigüedad igual o superior a 12 ó 18 meses (según Folleto Informativo).

**PÉRDIDAS DE LA CARTERA** Aquellos préstamos cuya deuda el Cedente considera que no va a recuperar (neto de recuperaciones).

**PRÉSTAMOS FALLIDOS** Aquellos préstamos cuya deuda el Cedente considera que no va a recuperar, o aquellos préstamos que tienen cuotas pendientes con antigüedad.

**SALDO VIVO ACUMULADO DE PRÉSTAMOS FALLIDOS** Saldo vivo acumulado de los Derechos de Crédito derivados de Préstamos Fallidos, sin tener en cuenta los importes recobrados.

**ADJUDICADOS** Bienes en el activo del Fondo como consecuencia de un proceso judicial o extrajudicial.

**CONTENCIOSO / JUDICIAL** Préstamos sobre los que el Cedente va a iniciar acciones judiciales. Esta cantidad está incluida en el cuadro de morosidad.



FTA SANTANDER HIPOTECARIO 7  
16-sep.-20

Fecha	Principal disponible para la amortización	SERIE A	SERIE B	SERIE C	4,14		12,79		14,26	
					AMORTIZACION SERIE A	VIDA SERIE A	AMORTIZACION SERIE B	VIDA SERIE B	AMORTIZACION SERIE C	VIDA SERIE C
16-jul-11	0,00	1.440.000.000	360.000.000	63.600.000	0,00	0	0,00	0	0,00	0
16-ago-11	0,00	1.440.000.000	360.000.000	63.600.000	0,00	0	0,00	0	0,00	0
16-sep-11	48.020.039,34	1.440.000.000	360.000.000	63.600.000	48.020.039,34	-157.889.889,350	0,00	0	0,00	0
16-oct-11	0,00	1.391.979,961	360.000.000	63.600.000	0,00	0	0,00	0	0,00	0
16-nov-11	0,00	1.391.979,961	360.000.000	63.600.000	0,00	0	0,00	0	0,00	0
16-dic-11	50.463.266,08	1.391.979,961	360.000.000	63.600.000	50.463.266,08	-161.331.061,658	0,00	0	0,00	0
16-ene-12	0,00	1.341.516.695	360.000.000	63.600.000	0,00	0	0,00	0	0,00	0
16-feb-12	0,00	1.341.516.695	360.000.000	63.600.000	0,00	0	0,00	0	0,00	0
16-mar-12	59.857.703,46	1.341.516.695	360.000.000	63.600.000	59.857.703,46	-185.918.026,947	0,00	0	0,00	0
16-abr-12	0,00	1.281.658.991	360.000.000	63.600.000	0,00	0	0,00	0	0,00	0
16-may-12	0,00	1.281.658.991	360.000.000	63.600.000	0,00	0	0,00	0	0,00	0
16-jun-12	53.488.208,66	1.281.658.991	360.000.000	63.600.000	53.488.208,66	-161.213.460,901	0,00	0	0,00	0
16-jul-12	0,00	1.228.170.782	360.000.000	63.600.000	0,00	0	0,00	0	0,00	0
16-ago-12	0,00	1.228.170.782	360.000.000	63.600.000	0,00	0	0,00	0	0,00	0
16-sep-12	28.077.513,72	1.228.170.782	360.000.000	63.600.000	28.077.513,72	-82.042.495,090	0,00	0	0,00	0
16-oct-12	0,00	1.200.093.269	360.000.000	63.600.000	0,00	0	0,00	0	0,00	0
16-nov-12	0,00	1.200.093.269	360.000.000	63.600.000	0,00	0	0,00	0	0,00	0
16-dic-12	33.065.725,75	1.200.093.269	360.000.000	63.600.000	33.065.725,75	-93.609.069,598	0,00	0	0,00	0
16-ene-13	0,00	1.167.027.543	360.000.000	63.600.000	0,00	0	0,00	0	0,00	0
16-feb-13	0,00	1.167.027.543	360.000.000	63.600.000	0,00	0	0,00	0	0,00	0
16-mar-13	45.181.139,09	1.167.027.543	360.000.000	63.600.000	45.181.139,09	-123.841.502,246	0,00	0	0,00	0
16-abr-13	0,00	1.121.846.404	360.000.000	63.600.000	0,00	0	0,00	0	0,00	0
16-may-13	0,00	1.121.846.404	360.000.000	63.600.000	0,00	0	0,00	0	0,00	0
16-jun-13	34.259.537,25	1.121.846.404	360.000.000	63.600.000	34.259.537,25	-90.753.514,175	0,00	0	0,00	0
16-jul-13	0,00	1.087.586.867	360.000.000	63.600.000	0,00	0	0,00	0	0,00	0
16-ago-13	0,00	1.087.586.867	360.000.000	63.600.000	0,00	0	0,00	0	0,00	0
16-sep-13	27.122.381,29	1.087.586.867	360.000.000	63.600.000	27.122.381,29	-69.351.928,959	0,00	0	0,00	0
16-oct-13	0,00	1.060.464.485	360.000.000	63.600.000	0,00	0	0,00	0	0,00	0
16-nov-13	0,00	1.060.464.485	360.000.000	63.600.000	0,00	0	0,00	0	0,00	0
16-dic-13	22.862.860,98	1.060.464.485	360.000.000	63.600.000	22.862.860,98	-56.379.815,177	0,00	0	0,00	0
16-ene-14	0,00	1.037.601.624	360.000.000	63.600.000	0,00	0	0,00	0	0,00	0
16-feb-14	0,00	1.037.601.624	360.000.000	63.600.000	0,00	0	0,00	0	0,00	0
16-mar-14	25.448.106,31	1.037.601.624	360.000.000	63.600.000	25.448.106,31	-60.464.700,593	0,00	0	0,00	0
16-abr-14	0,00	1.012.153.518	360.000.000	63.600.000	0,00	0	0,00	0	0,00	0
16-may-14	0,00	1.012.153.518	360.000.000	63.600.000	0,00	0	0,00	0	0,00	0
16-jun-14	20.906.368,95	1.012.153.518	360.000.000	63.600.000	20.906.368,95	-47.750.146,682	0,00	0	0,00	0
16-jul-14	0,00	991.247.149	360.000.000	63.600.000	0,00	0	0,00	0	0,00	0
16-ago-14	0,00	991.247.149	360.000.000	63.600.000	0,00	0	0,00	0	0,00	0
16-sep-14	21.401.101,57	991.247.149	360.000.000	63.600.000	21.401.101,57	-46.911.214,641	0,00	0	0,00	0
16-oct-14	0,00	969.846.048	360.000.000	63.600.000	0,00	0	0,00	0	0,00	0
16-nov-14	0,00	969.846.048	360.000.000	63.600.000	0,00	0	0,00	0	0,00	0
16-dic-14	26.796.521,02	969.846.048	360.000.000	63.600.000	26.796.521,02	-56.299.490,663	0,00	0	0,00	0
16-ene-15	0,00	943.049.527	360.000.000	63.600.000	0,00	0	0,00	0	0,00	0
16-feb-15	0,00	943.049.527	360.000.000	63.600.000	0,00	0	0,00	0	0,00	0
16-mar-15	15.762.247,73	943.049.527	360.000.000	63.600.000	15.762.247,73	-31.697.880,185	0,00	0	0,00	0
16-abr-15	0,00	927.287.279	360.000.000	63.600.000	0,00	0	0,00	0	0,00	0
16-may-15	0,00	927.287.279	360.000.000	63.600.000	0,00	0	0,00	0	0,00	0
16-jun-15	17.647.417,50	927.287.279	360.000.000	63.600.000	17.647.417,50	-33.865.394,183	0,00	0	0,00	0
16-jul-15	0,00	909.639.861	360.000.000	63.600.000	0,00	0	0,00	0	0,00	0
16-ago-15	0,00	909.639.861	360.000.000	63.600.000	0,00	0	0,00	0	0,00	0
16-sep-15	15.935.672,86	909.639.861	360.000.000	63.600.000	15.935.672,86	-29.114.474,315	0,00	0	0,00	0
16-oct-15	0,00	893.704.188	360.000.000	63.600.000	0,00	0	0,00	0	0,00	0
16-nov-15	0,00	893.704.188	360.000.000	63.600.000	0,00	0	0,00	0	0,00	0
16-dic-15	21.375.447,60	893.704.188	360.000.000	63.600.000	21.375.447,60	-37.107.777,034	0,00	0	0,00	0
16-ene-16	0,00	872.328.741	360.000.000	63.600.000	0,00	0	0,00	0	0,00	0
16-feb-16	0,00	872.328.741	360.000.000	63.600.000	0,00	0	0,00	0	0,00	0

FTA SANTANDER HIPOTECARIO 7

16-sep-20

Fecha	Principal disponible para la amortización	SERIE A	SERIE B	SERIE C	4,14		12,79		14,26	
					AMORTIZACION SERIE A	VIDA SERIE A	AMORTIZACION SERIE B	VIDA SERIE B	AMORTIZACION SERIE C	VIDA SERIE C
16-mar-16	18.061.695,03	872.328.741	360.000.000	63.600.000	18.061.695,03	-29.711.488.324	0,00	0	0,00	0
16-abr-16	0,00	854.267.046	360.000.000	63.600.000	0,00	0	0,00	0	0,00	0
16-may-16	0,00	854.267.046	360.000.000	63.600.000	0,00	0	0,00	0	0,00	0
16-jun-16	18.786.455,65	854.267.046	360.000.000	63.600.000	18.786.455,65	-29.175.365.624	0,00	0	0,00	0
16-jul-16	0,00	835.480.590	360.000.000	63.600.000	0,00	0	0,00	0	0,00	0
16-ago-16	0,00	835.480.590	360.000.000	63.600.000	0,00	0	0,00	0	0,00	0
16-sep-16	16.909.053,72	835.480.590	360.000.000	63.600.000	16.909.053,72	-24.704.127.485	0,00	0	0,00	0
16-oct-16	0,00	818.571.536	360.000.000	63.600.000	0,00	0	0,00	0	0,00	0
16-nov-16	0,00	818.571.536	360.000.000	63.600.000	0,00	0	0,00	0	0,00	0
16-dic-16	14.294.622,54	818.571.536	360.000.000	63.600.000	14.294.622,54	-19.583.632.880	0,00	0	0,00	0
16-ene-17	0,00	804.276.914	360.000.000	63.600.000	0,00	0	0,00	0	0,00	0
16-feb-17	0,00	804.276.914	360.000.000	63.600.000	0,00	0	0,00	0	0,00	0
16-mar-17	21.931.547,13	804.276.914	360.000.000	63.600.000	21.931.547,13	-28.072.380.326	0,00	0	0,00	0
16-abr-17	0,00	782.345.367	360.000.000	63.600.000	0,00	0	0,00	0	0,00	0
16-may-17	0,00	782.345.367	360.000.000	63.600.000	0,00	0	0,00	0	0,00	0
16-jun-17	17.706.308,44	782.345.367	360.000.000	63.600.000	17.706.308,44	-21.035.094.427	0,00	0	0,00	0
16-jul-17	0,00	764.639.058	360.000.000	63.600.000	0,00	0	0,00	0	0,00	0
16-ago-17	0,00	764.639.058	360.000.000	63.600.000	0,00	0	0,00	0	0,00	0
16-sep-17	22.850.054,36	764.639.058	360.000.000	63.600.000	22.850.054,36	-25.043.659.579	0,00	0	0,00	0
16-oct-17	0,00	741.789.004	360.000.000	63.600.000	0,00	0	0,00	0	0,00	0
16-nov-17	0,00	741.789.004	360.000.000	63.600.000	0,00	0	0,00	0	0,00	0
16-dic-17	17.528.237,16	741.789.004	360.000.000	63.600.000	17.528.237,16	-17.615.878.346	0,00	0	0,00	0
16-ene-18	0,00	724.260.767	360.000.000	63.600.000	0,00	0	0,00	0	0,00	0
16-feb-18	0,00	724.260.767	360.000.000	63.600.000	0,00	0	0,00	0	0,00	0
16-mar-18	22.684.618,82	724.260.767	360.000.000	63.600.000	22.684.618,82	-20.756.426.220	0,00	0	0,00	0
16-abr-18	0,00	701.576.148	360.000.000	63.600.000	0,00	0	0,00	0	0,00	0
16-may-18	0,00	701.576.148	360.000.000	63.600.000	0,00	0	0,00	0	0,00	0
16-jun-18	19.686.926,42	701.576.148	360.000.000	63.600.000	19.686.926,42	-16.202.340.444	0,00	0	0,00	0
16-jul-18	0,00	681.889.222	360.000.000	63.600.000	0,00	0	0,00	0	0,00	0
16-ago-18	0,00	681.889.222	360.000.000	63.600.000	0,00	0	0,00	0	0,00	0
16-sep-18	17.811.565,46	681.889.222	360.000.000	63.600.000	17.811.565,46	-13.020.254.351	0,00	0	0,00	0
16-oct-18	0,00	664.077.656	360.000.000	63.600.000	0,00	0	0,00	0	0,00	0
16-nov-18	0,00	664.077.656	360.000.000	63.600.000	0,00	0	0,00	0	0,00	0
16-dic-18	17.616.146,89	664.077.656	360.000.000	63.600.000	17.616.146,89	-11.274.334.010	0,00	0	0,00	0
16-ene-19	0,00	646.461.509	360.000.000	63.600.000	0,00	0	0,00	0	0,00	0
16-feb-19	0,00	646.461.509	360.000.000	63.600.000	0,00	0	0,00	0	0,00	0
16-mar-19	19.118.525,33	646.461.509	360.000.000	63.600.000	19.118.525,33	-10.515.188.932	0,00	0	0,00	0
16-abr-19	0,00	627.342.984	360.000.000	63.600.000	0,00	0	0,00	0	0,00	0
16-may-19	0,00	627.342.984	360.000.000	63.600.000	0,00	0	0,00	0	0,00	0
16-jun-19	17.784.540,37	627.342.984	360.000.000	63.600.000	17.784.540,37	-8.145.319.489	0,00	0	0,00	0
16-jul-19	0,00	609.558.444	360.000.000	63.600.000	0,00	0	0,00	0	0,00	0
16-ago-19	0,00	609.558.444	360.000.000	63.600.000	0,00	0	0,00	0	0,00	0
16-sep-19	16.561.320,89	609.558.444	360.000.000	63.600.000	16.561.320,89	-6.061.443.446	0,00	0	0,00	0
16-oct-19	0,00	592.997.123	360.000.000	63.600.000	0,00	0	0,00	0	0,00	0
16-nov-19	0,00	592.997.123	360.000.000	63.600.000	0,00	0	0,00	0	0,00	0
16-dic-19	15.796.954,35	592.997.123	360.000.000	63.600.000	15.796.954,35	-4.344.162.446	0,00	0	0,00	0
16-ene-20	0,00	577.200.168	360.000.000	63.600.000	0,00	0	0,00	0	0,00	0
16-feb-20	0,00	577.200.168	360.000.000	63.600.000	0,00	0	0,00	0	0,00	0
16-mar-20	21.281.431,06	577.200.168	360.000.000	63.600.000	21.281.431,06	-3.915.783.316	0,00	0	0,00	0
16-abr-20	0,00	555.918.737	360.000.000	63.600.000	0,00	0	0,00	0	0,00	0
16-may-20	0,00	555.918.737	360.000.000	63.600.000	0,00	0	0,00	0	0,00	0
16-jun-20	19.472.574,34	555.918.737	360.000.000	63.600.000	19.472.574,34	-1.791.476.839	0,00	0	0,00	0
16-jul-20	0,00	536.446.163	360.000.000	63.600.000	0,00	0	0,00	0	0,00	0
16-ago-20	0,00	536.446.163	360.000.000	63.600.000	0,00	0	0,00	0	0,00	0
16-sep-20	19.169.857,04	536.446.163	360.000.000	63.600.000	19.169.857,04	0	0,00	0	0,00	0
16-oct-20	0,00	517.276.306	360.000.000	63.600.000	0,00	0	0,00	0	0,00	0
16-nov-20	0,00	517.276.306	360.000.000	63.600.000	0,00	0	0,00	0	0,00	0
16-dic-20	18.892.399,29	517.276.306	360.000.000	63.600.000	18.892.399,29	1.719.208.336	0,00	0	0,00	0
16-ene-21	0,00	498.383.907	360.000.000	63.600.000	0,00	0	0,00	0	0,00	0
16-feb-21	0,00	498.383.907	360.000.000	63.600.000	0,00	0	0,00	0	0,00	0
16-mar-21	18.588.157,00	498.383.907	360.000.000	63.600.000	18.588.157,00	3.364.456.417	0,00	0	0,00	0
16-abr-21	0,00	479.795.750	360.000.000	63.600.000	0,00	0	0,00	0	0,00	0
16-may-21	0,00	479.795.750	360.000.000	63.600.000	0,00	0	0,00	0	0,00	0
16-jun-21	18.318.341,36	479.795.750	360.000.000	63.600.000	18.318.341,36	5.000.907.191	0,00	0	0,00	0
16-jul-21	0,00	461.477.408	360.000.000	63.600.000	0,00	0	0,00	0	0,00	0
16-ago-21	0,00	461.477.408	360.000.000	63.600.000	0,00	0	0,00	0	0,00	0
16-sep-21	18.038.879,91	461.477.408	360.000.000	63.600.000	18.038.879,91	6.584.191.166	0,00	0	0,00	0
16-oct-21	0,00	443.438.528	360.000.000	63.600.000	0,00	0	0,00	0	0,00	0
16-nov-21	0,00	443.438.528	360.000.000	63.600.000	0,00	0	0,00	0	0,00	0
16-dic-21	17.776.211,29	443.438.528	360.000.000	63.600.000	17.776.211,29	8.105.952.349	0,00	0	0,00	0
16-ene-22	0,00	425.662.317	360.000.000	63.600.000	0,00	0	0,00	0	0,00	0
16-feb-22	0,00	425.662.317	360.000.000	63.600.000	0,00	0	0,00	0	0,00	0
16-mar-22	17.504.142,67	425.662.317	360.000.000	63.600.000	17.504.142,67	9.557.261.899	0,00	0	0,00	0
16-abr-22	0,00	408.158.174	360.000.000	63.600.000	0,00	0	0,00	0	0,00	0
16-may-22	0,00	408.158.174	360.000.000	63.600.000	0,00	0	0,00	0	0,00	0

FTA SANTANDER HIPOTECARIO 7  
16-sep-20

Fecha	Principal disponible para la amortización	SERIE A	SERIE B	SERIE C	4,14		12,79		14,26	
					AMORTIZACION SERIE A	VIDA SERIE A	AMORTIZACION SERIE B	VIDA SERIE B	AMORTIZACION SERIE C	VIDA SERIE C
16-jun-22	17.248.440,09	408.158.174	360.000.000	63.600.000	17.248.440,09	11.004.504.776	0,00	0	0,00	0
16-jul-22	0,00	390.909.734	360.000.000	63.600.000	0,00	0	0,00	0	0,00	0
16-ago-22	0,00	390.909.734	360.000.000	63.600.000	0,00	0	0,00	0	0,00	0
16-sep-22	16.971.464,69	390.909.734	360.000.000	63.600.000	16.971.464,69	12.389.169.223	0,00	0	0,00	0
16-oct-22	0,00	373.938.270	360.000.000	63.600.000	0,00	0	0,00	0	0,00	0
16-nov-22	0,00	373.938.270	360.000.000	63.600.000	0,00	0	0,00	0	0,00	0
16-dic-22	16.722.767,48	373.938.270	360.000.000	63.600.000	16.722.767,48	13.729.392.099	0,00	0	0,00	0
16-ene-23	0,00	357.215.502	360.000.000	63.600.000	0,00	0	0,00	0	0,00	0
16-feb-23	0,00	357.215.502	360.000.000	63.600.000	0,00	0	0,00	0	0,00	0
16-mar-23	16.447.175,79	357.215.502	360.000.000	63.600.000	16.447.175,79	14.983.377.143	0,00	0	0,00	0
16-abr-23	0,00	340.768.326	360.000.000	63.600.000	0,00	0	0,00	0	0,00	0
16-may-23	0,00	340.768.326	360.000.000	63.600.000	0,00	0	0,00	0	0,00	0
16-jun-23	16.205.410,20	340.768.326	360.000.000	63.600.000	16.205.410,20	16.254.026.427	0,00	0	0,00	0
16-jul-23	0,00	324.562.916	360.000.000	63.600.000	0,00	0	0,00	0	0,00	0
16-ago-23	0,00	324.562.916	360.000.000	63.600.000	0,00	0	0,00	0	0,00	0
16-sep-23	15.944.335,63	324.562.916	360.000.000	63.600.000	15.944.335,63	17.459.047.514	0,00	0	0,00	0
16-oct-23	0,00	308.618.580	360.000.000	63.600.000	0,00	0	0,00	0	0,00	0
16-nov-23	0,00	308.618.580	360.000.000	63.600.000	0,00	0	0,00	0	0,00	0
16-dic-23	15.709.193,98	308.618.580	360.000.000	63.600.000	15.709.193,98	18.631.104.062	0,00	0	0,00	0
16-ene-24	0,00	292.909.386	360.000.000	63.600.000	0,00	0	0,00	0	0,00	0
16-feb-24	0,00	292.909.386	360.000.000	63.600.000	0,00	0	0,00	0	0,00	0
16-mar-24	15.457.163,32	292.909.386	360.000.000	63.600.000	15.457.163,32	19.738.797.558	0,00	0	0,00	0
16-abr-24	0,00	277.452.223	360.000.000	63.600.000	0,00	0	0,00	0	0,00	0
16-may-24	0,00	277.452.223	360.000.000	63.600.000	0,00	0	0,00	0	0,00	0
16-jun-24	15.228.437,91	277.452.223	360.000.000	63.600.000	15.228.437,91	20.847.731.494	0,00	0	0,00	0
16-jul-24	0,00	262.223.785	360.000.000	63.600.000	0,00	0	0,00	0	0,00	0
16-ago-24	0,00	262.223.785	360.000.000	63.600.000	0,00	0	0,00	0	0,00	0
16-sep-24	14.970.725,68	262.223.785	360.000.000	63.600.000	14.970.725,68	21.872.230.213	0,00	0	0,00	0
16-oct-24	0,00	247.253.060	360.000.000	63.600.000	0,00	0	0,00	0	0,00	0
16-nov-24	0,00	247.253.060	360.000.000	63.600.000	0,00	0	0,00	0	0,00	0
16-dic-24	14.748.472,68	247.253.060	360.000.000	63.600.000	14.748.472,68	22.889.629.600	0,00	0	0,00	0
16-ene-25	0,00	232.504.587	360.000.000	63.600.000	0,00	0	0,00	0	0,00	0
16-feb-25	0,00	232.504.587	360.000.000	63.600.000	0,00	0	0,00	0	0,00	0
16-mar-25	14.497.442,55	232.504.587	360.000.000	63.600.000	14.497.442,55	23.804.800.670	0,00	0	0,00	0
16-abr-25	0,00	218.007.144	360.000.000	63.600.000	0,00	0	0,00	0	0,00	0
16-may-25	0,00	218.007.144	360.000.000	63.600.000	0,00	0	0,00	0	0,00	0
16-jun-25	14.281.496,72	218.007.144	360.000.000	63.600.000	14.281.496,72	24.764.115.305	0,00	0	0,00	0
16-jul-25	0,00	203.725.648	360.000.000	63.600.000	0,00	0	0,00	0	0,00	0
16-ago-25	0,00	203.725.648	360.000.000	63.600.000	0,00	0	0,00	0	0,00	0
16-sep-25	14.024.406,91	203.725.648	360.000.000	63.600.000	14.024.406,91	25.608.567.010	0,00	0	0,00	0
16-oct-25	0,00	189.701.241	360.000.000	63.600.000	0,00	0	0,00	0	0,00	0
16-nov-25	0,00	189.701.241	360.000.000	63.600.000	0,00	0	0,00	0	0,00	0
16-dic-25	13.814.831,11	189.701.241	360.000.000	63.600.000	13.814.831,11	26.483.031.241	0,00	0	0,00	0
16-ene-26	0,00	175.886.410	360.000.000	63.600.000	0,00	0	0,00	0	0,00	0
16-feb-26	0,00	175.886.410	360.000.000	63.600.000	0,00	0	0,00	0	0,00	0
16-mar-26	13.573.720,44	175.886.410	360.000.000	63.600.000	13.573.720,44	27.242.456.925	0,00	0	0,00	0
16-abr-26	0,00	162.312.689	360.000.000	63.600.000	0,00	0	0,00	0	0,00	0
16-may-26	0,00	162.312.689	360.000.000	63.600.000	0,00	0	0,00	0	0,00	0
16-jun-26	13.370.183,67	162.312.689	360.000.000	63.600.000	13.370.183,67	28.064.015.523	0,00	0	0,00	0
16-jul-26	0,00	148.942.505	360.000.000	63.600.000	0,00	0	0,00	0	0,00	0
16-ago-26	0,00	148.942.505	360.000.000	63.600.000	0,00	0	0,00	0	0,00	0
16-sep-26	13.155.447,31	148.942.505	360.000.000	63.600.000	13.155.447,31	28.823.585.060	0,00	0	0,00	0
16-oct-26	0,00	135.787.058	360.000.000	63.600.000	0,00	0	0,00	0	0,00	0
16-nov-26	0,00	135.787.058	360.000.000	63.600.000	0,00	0	0,00	0	0,00	0
16-dic-26	12.957.436,02	135.787.058	360.000.000	63.600.000	12.957.436,02	29.568.869.003	0,00	0	0,00	0
16-ene-27	0,00	122.829.622	360.000.000	63.600.000	0,00	0	0,00	0	0,00	0
16-feb-27	0,00	122.829.622	360.000.000	63.600.000	0,00	0	0,00	0	0,00	0
16-mar-27	12.738.506,77	122.829.622	360.000.000	63.600.000	12.738.506,77	30.215.738.066	0,00	0	0,00	0
16-abr-27	0,00	110.091.115	360.000.000	63.600.000	0,00	0	0,00	0	0,00	0
16-may-27	0,00	110.091.115	360.000.000	63.600.000	0,00	0	0,00	0	0,00	0
16-jun-27	12.546.056,69	110.091.115	360.000.000	63.600.000	12.546.056,69	30.913.483.690	0,00	0	0,00	0
16-jul-27	0,00	97.545.059	360.000.000	63.600.000	0,00	0	0,00	0	0,00	0
16-ago-27	0,00	97.545.059	360.000.000	63.600.000	0,00	0	0,00	0	0,00	0
16-sep-27	12.330.780,57	97.545.059	360.000.000	63.600.000	12.330.780,57	31.517.475.127	0,00	0	0,00	0
16-oct-27	0,00	85.214.278	360.000.000	63.600.000	0,00	0	0,00	0	0,00	0
16-nov-27	0,00	85.214.278	360.000.000	63.600.000	0,00	0	0,00	0	0,00	0
16-dic-27	12.143.786,77	85.214.278	360.000.000	63.600.000	12.143.786,77	32.144.603.584	0,00	0	0,00	0
16-ene-28	0,00	73.070.491	360.000.000	63.600.000	0,00	0	0,00	0	0,00	0
16-feb-28	0,00	73.070.491	360.000.000	63.600.000	0,00	0	0,00	0	0,00	0
16-mar-28	11.920.422,50	73.070.491	360.000.000	63.600.000	11.920.422,50	32.638.116.814	0,00	0	0,00	0
16-abr-28	0,00	61.150.069	360.000.000	63.600.000	0,00	0	0,00	0	0,00	0
16-may-28	0,00	61.150.069	360.000.000	63.600.000	0,00	0	0,00	0	0,00	0
16-jun-28	11.738.989,86	61.150.069	360.000.000	63.600.000	11.738.989,86	33.221.341.315	0,00	0	0,00	0
16-jul-28	0,00	49.411.079	360.000.000	63.600.000	0,00	0	0,00	0	0,00	0
16-ago-28	0,00	49.411.079	360.000.000	63.600.000	0,00	0	0,00	0	0,00	0
16-sep-28	11.511.262,06	49.411.079	360.000.000	63.600.000	11.511.262,06	33.635.907.728	0,00	0	0,00	0
16-oct-28	0,00	37.899.817	360.000.000	63.600.000	0,00	0	0,00	0	0,00	0
16-nov-28	0,00	37.899.817	360.000.000	63.600.000	0,00	0	0,00	0	0,00	0



FTA SANTANDER HIPOTECARIO 7

16-sep.-20

Fecha	Principal disponible para la amortización	SERIE A	SERIE B	SERIE C	4,14		12,79		14,26	
					AMORTIZACION SERIE A	VIDA SERIE A	AMORTIZACION SERIE B	VIDA SERIE B	AMORTIZACION SERIE C	VIDA SERIE C
16-dic-28	11.335.427,57	37.899.817	360.000.000	63.600.000	11.335.427,57	34.153.643.266	0,00	0	0,00	0
16-ene-29	0,00	26.564.389	360.000.000	63.600.000	0,00	0	0,00	0	0,00	0
16-feb-29	0,00	26.564.389	360.000.000	63.600.000	0,00	0	0,00	0	0,00	0
16-mar-29	11.118.417,47	26.564.389	360.000.000	63.600.000	11.118.417,47	34.500.449.413	0,00	0	0,00	0
16-abr-29	0,00	15.445.972	360.000.000	63.600.000	0,00	0	0,00	0	0,00	0
16-may-29	0,00	15.445.972	360.000.000	63.600.000	0,00	0	0,00	0	0,00	0
16-jun-29	10.947.948,55	15.445.972	360.000.000	63.600.000	10.947.948,55	34.978.695.604	0,00	0	0,00	0
16-jul-29	0,00	4.498.023	360.000.000	63.600.000	0,00	0	0,00	0	0,00	0
16-ago-29	0,00	4.498.023	360.000.000	63.600.000	0,00	0	0,00	0	0,00	0
16-sep-29	10.744.355,03	4.498.023	360.000.000	63.600.000	4.498.023,34	14.785.002.714	6.246.331,70	20.531.692.283	0,00	0
16-oct-29	0,00	0	353.753.668	63.600.000	0,00	0	0,00	0	0,00	0
16-nov-29	0,00	0	353.753.668	63.600.000	0,00	0	0,00	0	0,00	0
16-dic-29	10.578.972,81	0	353.753.668	63.600.000	0,00	0	10.578.972,81	35.735.770.157	0,00	0
16-ene-30	0,00	0	343.174.695	63.600.000	0,00	0	0,00	0	0,00	0
16-feb-30	0,00	0	343.174.695	63.600.000	0,00	0	0,00	0	0,00	0
16-mar-30	10.375.071,84	0	343.174.695	63.600.000	0,00	0	10.375.071,84	35.980.749.150	0,00	0
16-abr-30	0,00	0	332.799.624	63.600.000	0,00	0	0,00	0	0,00	0
16-may-30	0,00	0	332.799.624	63.600.000	0,00	0	0,00	0	0,00	0
16-jun-30	10.214.744,33	0	332.799.624	63.600.000	0,00	0	10.214.744,33	36.364.489.820	0,00	0
16-jul-30	0,00	0	322.584.879	63.600.000	0,00	0	0,00	0	0,00	0
16-ago-30	0,00	0	322.584.879	63.600.000	0,00	0	0,00	0	0,00	0
16-sep-30	9.982.687,96	0	322.584.879	63.600.000	0,00	0	9.982.687,96	36.456.776.413	0,00	0
16-oct-30	0,00	0	312.602.191	63.600.000	0,00	0	0,00	0	0,00	0
16-nov-30	0,00	0	312.602.191	63.600.000	0,00	0	0,00	0	0,00	0
16-dic-30	9.827.879,31	0	312.602.191	63.600.000	0,00	0	9.827.879,31	36.785.752.272	0,00	0
16-ene-31	0,00	0	302.774.312	63.600.000	0,00	0	0,00	0	0,00	0
16-feb-31	0,00	0	302.774.312	63.600.000	0,00	0	0,00	0	0,00	0
16-mar-31	9.581.704,38	0	302.774.312	63.600.000	0,00	0	9.581.704,38	36.726.672.887	0,00	0
16-abr-31	0,00	0	293.192.608	63.600.000	0,00	0	0,00	0	0,00	0
16-may-31	0,00	0	293.192.608	63.600.000	0,00	0	0,00	0	0,00	0
16-jun-31	9.432.623,63	0	293.192.608	63.600.000	0,00	0	9.432.623,63	37.023.047.732	0,00	0
16-jul-31	0,00	0	283.759.984	63.600.000	0,00	0	0,00	0	0,00	0
16-ago-31	0,00	0	283.759.984	63.600.000	0,00	0	0,00	0	0,00	0
16-sep-31	9.250.239,63	0	283.759.984	63.600.000	0,00	0	9.250.239,63	37.158.212.594	0,00	0
16-oct-31	0,00	0	274.509.744	63.600.000	0,00	0	0,00	0	0,00	0
16-nov-31	0,00	0	274.509.744	63.600.000	0,00	0	0,00	0	0,00	0
16-dic-31	9.105.704,90	0	274.509.744	63.600.000	0,00	0	9.105.704,90	37.406.235.722	0,00	0
16-ene-32	0,00	0	265.404.040	63.600.000	0,00	0	0,00	0	0,00	0
16-feb-32	0,00	0	265.404.040	63.600.000	0,00	0	0,00	0	0,00	0
16-mar-32	8.934.065,25	0	265.404.040	63.600.000	0,00	0	8.934.065,25	37.514.140.001	0,00	0
16-abr-32	0,00	0	256.469.974	63.600.000	0,00	0	0,00	0	0,00	0
16-may-32	0,00	0	256.469.974	63.600.000	0,00	0	0,00	0	0,00	0
16-jun-32	8.793.851,18	0	256.469.974	63.600.000	0,00	0	8.793.851,18	37.734.415.424	0,00	0
16-jul-32	0,00	0	247.676.123	63.600.000	0,00	0	0,00	0	0,00	0
16-ago-32	0,00	0	247.676.123	63.600.000	0,00	0	0,00	0	0,00	0
16-sep-32	8.587.305,52	0	247.676.123	63.600.000	0,00	0	8.587.305,52	37.638.160.104	0,00	0
16-oct-32	0,00	0	239.088.818	63.600.000	0,00	0	0,00	0	0,00	0
16-nov-32	0,00	0	239.088.818	63.600.000	0,00	0	0,00	0	0,00	0
16-dic-32	8.452.002,10	0	239.088.818	63.600.000	0,00	0	8.452.002,10	37.814.257.392	0,00	0
16-ene-33	0,00	0	230.636.815	63.600.000	0,00	0	0,00	0	0,00	0
16-feb-33	0,00	0	230.636.815	63.600.000	0,00	0	0,00	0	0,00	0
16-mar-33	8.250.102,57	0	230.636.815	63.600.000	0,00	0	8.250.102,57	37.653.468.141	0,00	0
16-abr-33	0,00	0	222.386.713	63.600.000	0,00	0	0,00	0	0,00	0
16-may-33	0,00	0	222.386.713	63.600.000	0,00	0	0,00	0	0,00	0
16-jun-33	8.119.588,77	0	222.386.713	63.600.000	0,00	0	8.119.588,77	37.804.805.334	0,00	0
16-jul-33	0,00	0	214.267.124	63.600.000	0,00	0	0,00	0	0,00	0
16-ago-33	0,00	0	214.267.124	63.600.000	0,00	0	0,00	0	0,00	0
16-sep-33	7.911.626,94	0	214.267.124	63.600.000	0,00	0	7.911.626,94	37.564.404.692	0,00	0
16-oct-33	0,00	0	206.355.497	63.600.000	0,00	0	0,00	0	0,00	0
16-nov-33	0,00	0	206.355.497	63.600.000	0,00	0	0,00	0	0,00	0
16-dic-33	7.785.973,36	0	206.355.497	63.600.000	0,00	0	7.785.973,36	37.676.325.113	0,00	0
16-ene-34	0,00	0	198.569.524	63.600.000	0,00	0	0,00	0	0,00	0
16-feb-34	0,00	0	198.569.524	63.600.000	0,00	0	0,00	0	0,00	0
16-mar-34	7.598.538,26	0	198.569.524	63.600.000	0,00	0	7.598.538,26	37.453.195.068	0,00	0
16-abr-34	0,00	0	190.970.986	63.600.000	0,00	0	0,00	0	0,00	0
16-may-34	0,00	0	190.970.986	63.600.000	0,00	0	0,00	0	0,00	0
16-jun-34	7.477.340,61	0	190.970.986	63.600.000	0,00	0	7.477.340,61	37.543.727.192	0,00	0
16-jul-34	0,00	0	183.493.645	63.600.000	0,00	0	0,00	0	0,00	0
16-ago-34	0,00	0	183.493.645	63.600.000	0,00	0	0,00	0	0,00	0
16-sep-34	7.290.042,71	0	183.493.645	63.600.000	0,00	0	7.290.042,71	37.273.988.356	0,00	0
16-oct-34	0,00	0	176.203.602	63.600.000	0,00	0	0,00	0	0,00	0
16-nov-34	0,00	0	176.203.602	63.600.000	0,00	0	0,00	0	0,00	0
16-dic-34	176.203.602,24	0	176.203.602	63.600.000	0,00	0	176.203.602,24	916.963.546.055	63600000	330.974.400.000