



## **F.T.A. PYMES SANTANDER 7**

**JUAN MANUEL GARCIA ABARQUERO**

**ANALISTA**

**SANTANDER DE TITULIZACION, S.G.F.T, S.A.**

**CIUDAD GRUPO SANTANDER**

**28660 BOADILLA DEL MONTE**

**[jumgarcia@gruposantander.com](mailto:jumgarcia@gruposantander.com)**

**Tel: 912893847**



DENOMINACION DEL FONDO:

F.T.A. PYMES SANTANDER 7

INFORMACIÓN

CORRESPONDIENTE AL:

TRIMESTRE/SEMESTRE:

15/10/2014 - 15/01/2015

AÑO:

2015

|   |        |
|---|--------|
| Personas que asumen la responsabilidad de esta información y cargos que ocupan: | Firma: |
| IGNACIO ORTEGA GAVARA - DIRECTOR GENERAL  |        |

### I. DATOS GENERALES SOBRE EL FONDO

|                                 |  |                          |                 |                  |
|---------------------------------|--|--------------------------|-----------------|------------------|
| Fecha de Constitución del Fondo | 25 noviembre 2013                        | Agencia de pago de Bonos | BANCO SANTANDER |                  |
| Fecha de Desembolso BT's        | 28 noviembre 2013                        | Negociación Mercado      | AIAF            |                  |
| Fecha Final Amortización        | 1 mayo 2033                              | Agencias de calificación | MOODY'S ESPAÑA  |                  |
|                                 |  |                          | DBRS            |                  |
| Sociedad Gestora                | SANTANDER DE TITULIZACION, S.G.F.T, S.A. | Calificación             | Inicial         | Actual           |
| Originador Derechos Crédito     | BANCO SANTANDER                          | BONOS SERIE A            | A3/A (high)     | A1 (sf)/AA (sf)  |
|                                 |  | BONOS SERIE B            | Ba1/BB (high)   | A1 (sf)/A (high) |
|                                 |  | BONOS SERIE C            | Ca/C            | Ca/C             |

## II. VALORES EMITIDOS POR EL FONDO: BONOS DE TITULIZACION

| SERIES PRELACIÓN<br>CÓDIGO ISIN | Nº BONOS | NOMINAL EN CIRCULACIÓN |                  |                |          |
|---------------------------------|----------|------------------------|------------------|----------------|----------|
|                                 |          |                        | Inicial          | Actual         | %Act/In  |
| BONOS SERIE A<br>ES0314699002   | 13.600   | Nominal Unitario       | 100.000,00       | 13.942,83      |          |
|                                 |          | Nominal Total          | 1.360.000.000,00 | 189.622.488,00 | 13,94 %  |
| BONOS SERIE B<br>ES0314699010   | 3.400    | Nominal Unitario       | 100.000,00       | 100.000,00     |          |
|                                 |          | Nominal Total          | 340.000.000,00   | 340.000.000,00 | 100,00 % |
| BONOS SERIE C<br>ES0314699028   | 3.400    | Nominal Unitario       | 100.000,00       | 100.000,00     |          |
|                                 |          | Nominal Total          | 340.000.000,00   | 340.000.000,00 | 100,00 % |

| AMORTIZACION E INTERESES BONOS                     |                           |                        |                                      |                             |                            |
|--|---------------------------|------------------------|--------------------------------------|-----------------------------|----------------------------|
| Actual   |                           |                        | Próximo                              |                             |                            |
| Fecha Amortización Periodo Actual<br>15 enero 2015 |                           |                        | Fecha Próximo Cupón<br>15 abril 2015 |                             |                            |
|  | Amortización de los Bonos | Intereses Brutos Bonos | Tipo de Interés                      | Importe Bruto Próximo Cupón | Importe Neto Próximo Cupón |
| BONOS SERIE A                                      | 9.686,09 €                | 65,34 €                | 1,0710 %                             | 37,33 €                     | 29,86 €                    |
| BONOS SERIE B                                      | 0,00 €                    | 302,07 €               | 1,1710 %                             | 292,75 €                    | 234,20 €                   |
| BONOS SERIE C                                      | 0,00 €                    | Í Jí ,í J €            | 0,5710 %                             | 142,75 €                    | 114,20 €                   |
| Amortización devengada no pagada                   | 0,00 €                    |                        |                                      |                             |                            |
| Amortización Calendario                            | NO                        |                        |                                      |                             |                            |

### III. ACTIVOS ADQUIRIDOS POR EL FONDO: DERECHOS DE CRÉDITO

| DERECHOS DE CRÉDITO                   | A LA EMISIÓN     | SITUACIÓN ACTUAL |
|---------------------------------------|------------------|------------------|
| Número de Derechos de Crédito         | 24.097           | 11.099           |
| Saldo Pendiente de Amortizar Derechos | 1.700.000.005,18 | 523.006.914,70   |
| Importes Unitarios Derechos Vivos     | 70.548,20        | 47.121,98        |
| Tipos de Interés                      | 5,00 %           | 4,65 %           |

| TASAS DE AMORTIZACIÓN ANTICIPADA             | SITUACIÓN ACTUAL |
|--|------------------|
| Tasa mensual actual anualizada:              | 7,43 %           |
| Tasa últimos 12 meses anualizada:            | 7,43 %           |
| Tasa anualizada desde Constitución del Fondo | 14,43 %          |

| MOROSIDAD ACTUAL                   | Hasta 1 mes | De 1 a 6 meses | Mayor de 6 meses |
|------------------------------------|-------------|----------------|------------------|
| Deuda Vencida(Principal+Intereses) | 62.729,36   | 849.347,70     | 80.491,70        |
| Deuda Pendiente de vencimiento     | 0,00        | 0,00           | 522.141.674,77   |
| Deuda Total                        | 62.729,36   | 849.347,70     | 522.222.166,47   |

## PYMES SANTANDER 7

### INFORME TRIMESTRAL BONOS DE TITULIZACIÓN

15 de enero de 2015

| BONOS TITULIZACIÓN DE ACTIVOS. PRINCIPAL |                    |
|--|--------------------|
| Saldo anterior                           | 1.001.353.312,00 € |
| Amortizaciones                           | 131.730.824,00 €   |
| Saldo actual                             | 869.622.488,00 €   |
| % sobre saldo inicial                    | 42,63%             |
| Amortización devengada no pagada         | 0,00 €             |

| DATOS                         |             |
|-------------------------------|-------------|
| Fecha de determinación        | 8-ene-2015  |
| Fecha de Pago de Cupón Actual | 15-ene-2015 |
| Fecha de pago anterior        | 15-oct-2014 |
| Número de días                | 92          |
| Tipo de referencia (%)        | 0,071%      |
| Próxima Fecha de Pago         | 15-abr-2015 |

| BONOS DE TITULIZACIÓN DE ACTIVOS. INTERESES |                |
|---|----------------|
| Intereses pagados Serie A                   | 888.624,00 €   |
| Intereses pagados Serie B                   | 1.027.038,00 € |
| Intereses pagados Serie C                   | 2.029.086,00 € |
| Intereses devengados no pagados             | 0,00 €         |

| VIDA RESIDUAL (AÑOS) |         |             |
|----------------------|---------|-------------|
|                      | INICIAL | 15-ene-2015 |
| SERIE A              | 0,87    | 0,41        |
| SERIE B              | 3,06    | 1,60        |
| SERIE C              | 3,42    | 2,00        |

En cumplimiento de lo establecido en el folleto informativo con respecto al artículo 405 del Reglamento (UE) nº 575/2013, Santander mantiene el compromiso de retener en este fondo de titulización, de manera constante, un interés económico neto significativo en los términos requeridos al efecto por el Banco de España.

## PYMES SANTANDER 7

### INFORME TRIMESTRAL DERECHOS DE CREDITO

15 de enero de 2015

| DERECHOS DE CRÉDITO. PRINCIPAL |                  |
|--------------------------------|------------------|
| Saldo anterior                 | 654.003.602,11 € |
| Amortizaciones                 | 130.996.687,41 € |
| Saldo actual                   | 523.006.914,70 € |
| Número de derechos de crédito  | 11.285           |

| DERECHOS DE CRÉDITO. INTERESES       |                |
|--------------------------------------|----------------|
| Intereses cobrados en el trimestre   | 6.991.128,18 € |
| Intereses devengados en el trimestre | 6.277.086,91 € |

| DERECHOS DE CRÉDITO EN MOROSIDAD         |                |                |                |                 |                |
|--|----------------|----------------|----------------|-----------------|----------------|
|  | HASTA 30 DIAS  | 30 A 60 DIAS   | 60 A 90 DIAS   | 90 A 180 DIAS   | MAS 180 DIAS   |
| Principal                                | 53.341,57 €    | 155.276,50 €   | 127.617,10 €   | 464.512,31 €    | 64.492,45 €    |
| Intereses                                | 9.387,79 €     | 23.215,24 €    | 26.750,04 €    | 51.976,51 €     | 15.999,25 €    |
| Saldo de los derechos de crédito         | 2.504.426,16 € | 2.538.400,84 € | 1.989.547,88 € | 12.296.389,88 € | 4.892.238,66 € |
| Número de derechos de crédito            | 99             | 146            | 87             | 99              | 185            |
| % sobre saldo de los derechos de crédito | 0,48%          | 0,49%          | 0,38%          | 2,35%           | 0,94%          |

\* Se excluyen en este informe los vencidos y no pagados con antigüedad entre 1 y 15 días por considerarse morosidad técnica, con un gran porcentaje de recobro.

| PRÉSTAMOS EN WRITE OFF        |                |
|-------------------------------|----------------|
| Write Off Fecha Pago anterior | 2.645.935,49 € |
| Write Off trimestre           | 2.268.721,06 € |
| Write Off actual              | 4.914.656,55 € |

**PYMES SANTANDER 7**

**INFORME TRIMESTRAL DERECHOS DE CREDITO**

15 de enero de 2015

**CONTENCIOSOS / JUDICIALES**

|   |                |
|---|----------------|
| Saldo anterior                          | 4.588.450,43 € |
| Diferencia                              | 265.660,37 €   |
| Saldo actual                            | 4.854.110,80 € |
| Número derechos de crédito contenciosos | 186            |

**ADJUDICADOS**

|  |        |
|--|--------|
| Saldo anterior                         | 0,00 € |
| Diferencia                             | 0,00 € |
| Saldo actual                           | 0,00 € |
| Número derechos de crédito adjudicados | 0      |

**PERDIDAS DE CARTERA**

|                |              |
|----------------|--------------|
| Saldo anterior | 13.705,90 €  |
| Diferencia     | 833.867,79 € |
| Saldo actual   | 847.573,69 € |

**PYMES SANTANDER 7**

**ESTADO DE ORIGEN Y APLICACIÓN DE FONDOS Y CUENTA DE TESORERÍA**

15 de enero de 2015

| <b>ORIGEN</b>                               | <b>135.804.631,34</b> |
|---|-----------------------|
| <b>PRINCIPAL COBRADO</b>                    |                       |
| Amortización derechos de crédito            | 127.864.857,65 €      |
| <b>INTERESES COBRADOS</b>                   |                       |
| Intereses de derechos de crédito            | 6.991.128,18 €        |
| Intereses de reinversión                    | 97.145,71 €           |
| <b>CONTENCIOSOS / JUDICIALES</b>            | 117.274,32 €          |
| <b>INGRESOS/GASTOS DE ADJUDICADOS</b>       | 0,00 €                |
| <b>VARIACIÓN ANTERIOR LINEAS DE CRÉDITO</b> | 7.349.769,62 €        |
| <b>VARIACION LINEAS DE CRÉDITO</b>          | (6.615.544,95) €      |
| <b>OTROS</b>                                | 0,81 €                |

| <b>ESTADO CUENTA DE TESORERÍA</b> | <b>340.000.115,37 €</b> |
|-----------------------------------|-------------------------|
| <b>FONDO DE RESERVA</b>           |                         |
| Saldo anterior                    | 340.000.000,00 €        |
| Utilizado en el período           | 0,00 €                  |
| Saldo actual                      | 340.000.000,00 €        |
| <b>RETENCIONES</b>                | 106,01 €                |
| <b>OTROS</b>                      | 9,36 €                  |

| <b>APLICACIÓN</b>                 | <b>135.804.631,34 €</b> |
|-----------------------------------|-------------------------|
| GASTOS ORDINARIOS                 | 15.007,25 €             |
| COMISION GESTORA                  | 50.479,18 €             |
| INTERESES BONOS SERIE A           | 888.624,00 €            |
| INTERESES BONOS SERIE B           | 1.027.038,00 €          |
| AMORTIZACION BONOS SERIE A        | 131.730.824,00 €        |
| AMORTIZACION BONOS SERIE B        | 0,00 €                  |
| INTERESES POSTERGADOS SERIE B     | 0,00 €                  |
| INTERESES BONOS SERIE C           | 505.682,00 €            |
| AMORTIZACION BONOS SERIE C        | 0,00 €                  |
| INTERESES PRÉSTAMO SUBORDINADO    | 893,03 €                |
| PRINCIPAL PRÉSTAMO SUBORDINADO    | 56.670,52 €             |
| COMISION ADMINISTRACION           | 6.000,00 €              |
| INTERESES EXTRAORDINARIOS SERIE C | 1.523.404,00 €          |
| DISPOSICIÓN FONDO DE RESERVA      | 0,00 €                  |
| REMANENTE                         | 9,36 €                  |



**PYMES SANTANDER 7**

**MEJORA CREDITICIA Y PRÉSTAMO SUBORDINADO**

15 de enero de 2015

**MEJORA DE CRÉDITO**

| <b>CONCEPTOS</b>    | <b>INICIAL</b>         | <b>15 de enero de 2015</b> |
|---------------------|------------------------|----------------------------|
| EMISIÓN SUBORDINADA | 20,00%                 | 64,20%                     |
| FONDO DE RESERVA    | 340.000.000,00 € (20%) | 340.000.000,00 € (64,20%)  |

**PRÉSTAMOS SUBORDINADOS**

| <b>CONCEPTOS</b> | <b>INICIAL</b> | <b>15 de enero de 2015</b> |
|------------------|----------------|----------------------------|
| PTMO SUBORDINADO |                |                            |
| Saldo vivo       | 800.000,00 €   | 420.717,01 €               |
| Tipo de interés  | 0,853%         | 0,721%                     |

## PYMES SANTANDER 7

### INFORMACIÓN RELATIVA A LOS TRIGGERS

15 de enero de 2015

#### TRIGGERS FONDO DE RESERVA

|   |                         |
|---|-------------------------|
| <b>1. IMPORTE REQUERIDO DOTACIÓN:</b>                               | <b>340.000.000,00 €</b> |
| F.R. SERÁ EL MENOR DE:  |                         |
| 1.a) IMPORTE RESERVA INICIAL  | 340.000.000,00 €        |
| 1.b) EL MAYOR DE:   |                         |
| 1.b.1) 40% SALDO VIVO BONOS A y B en Fecha Determinación Precedente | 264.541.324,80 €        |
| 1.b.2) 10% SALDO INICIAL SERIES A y B                               | 170.000.000,00 €        |
| <b>2. NO SE DEBE DAR NI 2.a), 2.b) NI 2.c)</b>                      |                         |
| 2.a) F.R. EN FECHA PAGO ANTERIOR NO DOTADO INTEGRAMENTE             | NO                      |
| 2.b) SALDO VIVO DC's MOROSOS >1,00% DC's NO FALLIDOS                | SÍ                      |
| 2.c) FECHA DE PAGO < 25.11.2015                                     | SÍ                      |

EL NIVEL REQUERIDO DEL FONDO DE RESERVA NO DECRECE

#### TRIGGERS DIFERIMIENTO INTERESES

|   |                 |
|---|-----------------|
| <b>1. LA SERIE B VERÁ POSTERGADA EL PAGO DE INTERESES SI 1.a) ES MAYOR QUE 1.b)</b> |                 |
| 1.a) Préstamos Fallidos acumulados en Fecha determinación precedente (0,4490%)      | 7.633.566,41 €  |
| 1.b) 5% Importe Inicial de los Activos  | 85.000.000,26 € |

No hay diferimiento de intereses de la Serie B

#### SALDO VIVO ACUMULADO DE PRESTAMOS FALLIDOS

|                |                |
|----------------|----------------|
| Saldo anterior | 4.517.576,94 € |
| Diferencia     | 3.115.989,47 € |
| Saldo actual   | 7.633.566,41 € |

## PYMES SANTANDER 7

### DEFINICIONES

15 de enero de 2015

**FECHA DE DETERMINACIÓN** Será la fecha en que la Sociedad Gestora, en nombre del Fondo, realizará los cálculos necesarios para distribuir los fondos disponibles existentes a dicha fecha, de acuerdo con el orden de prelación de pagos descrito en el Folleto Informativo.  
Todos los datos de los Activos Titulizados (Saldo Vivo DC's, tablas de morosidad, propiedades transitorias, datos estadísticos, etc.) están referidos a dicha fecha.

**WRITE OFF** Préstamos con cuotas pendientes con antigüedad igual o superior a 12 ó 18 meses (según Folleto Informativo).

**PÉRDIDAS DE LA CARTERA** Aquellos préstamos cuya deuda el Cedente considera que no va a recuperar (neto de recuperaciones).

**SALDO VIVO ACUMULADO DE PRÉSTAMOS** Aquellos préstamos cuya deuda el Cedente considera que no va a recuperar o aquellos préstamos que tienen cuotas pendientes

**FALLIDOS** con antigüedad superior a 12 o 18 meses (según Folleto Informativo)

**ADJUDICADOS** Bienes en el activo del Fondo como consecuencia de un proceso judicial o extrajudicial.

**CONTENCIOSO / JUDICIAL** Préstamos sobre los que el Cedente va a iniciar acciones judiciales. Esta cantidad está incluida en el cuadro de morosidad.



FONDO DE TITULIZACIÓN DE ACTIVOS PYME SANTANDER 7

INFORME HISTÓRICO DE MOROSIDAD

15 de enero de 2015

| Fecha       | ene-14 | abr-14 | jul-14 | oct-14 | ene-15 |
|-------------|--------|--------|--------|--------|--------|
| 15-30 días  | 1,265% | 0,542% | 0,483% | 0,167% | 0,479% |
| 30-60 días  | 1,021% | 2,561% | 0,602% | 0,323% | 0,485% |
| 60-90 días  | 0,000% | 0,417% | 0,473% | 0,371% | 0,380% |
| 90-180 días | 0,000% | 0,536% | 0,760% | 0,622% | 2,351% |
| > 180 días  | 0,000% | 0,000% | 0,569% | 0,693% | 0,935% |

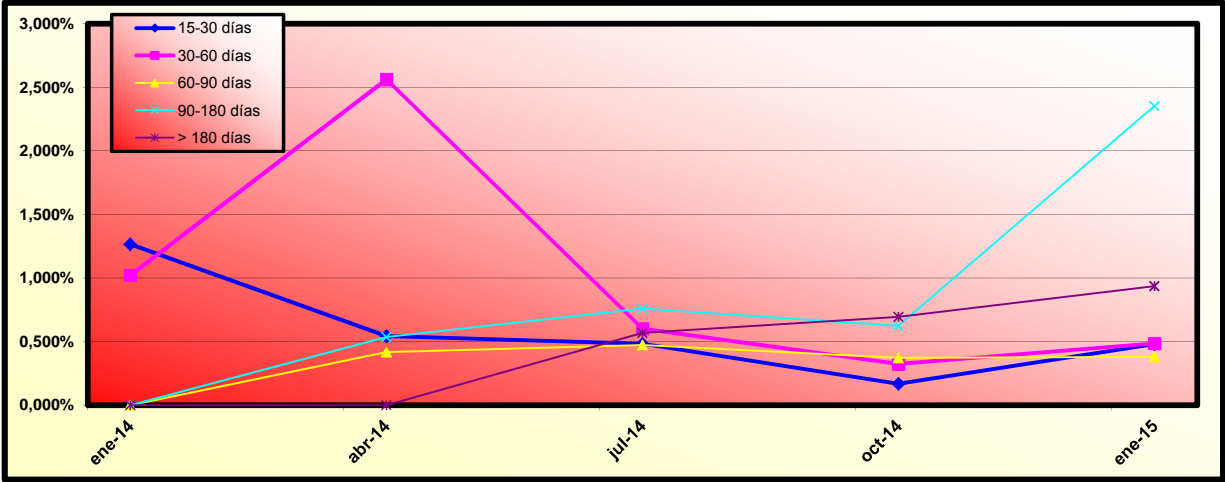

**FONDO DE TITULIZACION DE ACTIVOS PYME SANTANDER 7**
**INFORME TRIMESTRAL DE ESTADISTICOS**

15 de enero de 2015

**LISTADO ESTADÍSTICO DE CNAE**

| Actividad Económica  | Ppal Pendiente     | %                | Nº de Activos | %                |
|--|--------------------|------------------|---------------|------------------|
| Actividades administrativas y servicios auxiliares   | 5.035.231          | 0,9718%          | 125           | 1,1262%          |
| Actividades artísticas, recreativas y de entrenamiento   | 14.649.748         | 2,8273%          | 65            | 0,5856%          |
| Actividades de los hogares como empleadores de personal doméstico, productores de bienes y servicios para uso propio | 17.923             | 0,0035%          | 2             | 0,0180%          |
| Actividades financieras y de seguros   | 26.243.467         | 5,0648%          | 34            | 0,3063%          |
| Actividades inmobiliarias  | 51.227.882         | 9,8866%          | 85            | 0,7658%          |
| Actividades profesionales, científicas y técnicas  | 25.815.343         | 4,9822%          | 248           | 2,2344%          |
| Actividades sanitarias y de servicios sociales   | 4.780.717          | 0,9226%          | 80            | 0,7208%          |
| Agricultura, ganadería, silvicultura y pesca   | 17.330.285         | 3,3446%          | 130           | 1,1713%          |
| Comercio al por mayor y al por menor; reparación de vehículos de motor y motocicletas                                | 69.356.451         | 13,3853%         | 1.032         | 9,2981%          |
| Construcción   | 9.469.576          | 1,8276%          | 72            | 0,6487%          |
| Educación  | 1.622.720          | 0,3132%          | 38            | 0,3424%          |
| Hostelería   | 24.527.952         | 4,7337%          | 264           | 2,3786%          |
| Industria manufacturera  | 100.433.924        | 19,3831%         | 630           | 5,6762%          |
| Industrias extractivas   | 3.910.548          | 0,7547%          | 11            | 0,0991%          |
| Información y comunicaciones   | 6.070.609          | 1,1716%          | 95            | 0,8559%          |
| Otros servicios  | 7.501.923          | 1,4478%          | 103           | 0,9280%          |
| Suministro de agua, actividades de saneamiento, gestión de residuos y descontaminación                               | 1.559.717          | 0,3010%          | 20            | 0,1802%          |
| Suministro de energía eléctrica, gas, vapor y aire acondicionado   | 6.840.713          | 1,3202%          | 26            | 0,2343%          |
| Transporte y almacenamiento  | 49.040.918         | 9,4646%          | 206           | 1,8560%          |
| Autónomo   | 92.717.159         | 17,8938%         | 7.833         | 70,5739%         |
| <b>Totales:</b>  | <b>518.152.804</b> | <b>100,0000%</b> | <b>11.099</b> | <b>100,0000%</b> |

**LISTADO ESTADÍSTICO DE CONCENTRACION POR DEUDOR**

| Deudor          | Ppal Pendiente        | %                | Nº de Activos | %                |
|-----------------|-----------------------|------------------|---------------|------------------|
| Deudor 1        | 12.672.520,00         | 2,4457%          | 1             | 0,0090%          |
| Deudor 2        | 10.282.399,02         | 1,9844%          | 2             | 0,0180%          |
| Deudor 3        | 10.119.265,07         | 1,9529%          | 1             | 0,0090%          |
| Deudor 4        | 10.000.000,00         | 1,9299%          | 1             | 0,0090%          |
| Deudor 5        | 9.680.163,76          | 1,8682%          | 1             | 0,0090%          |
| Deudor 6        | 8.601.271,26          | 1,6600%          | 1             | 0,0090%          |
| Deudor 7        | 7.500.000,00          | 1,4474%          | 1             | 0,0090%          |
| Deudor 8        | 7.000.000,00          | 1,3510%          | 1             | 0,0090%          |
| Deudor 9        | 6.927.592,46          | 1,3370%          | 1             | 0,0090%          |
| Deudor 10       | 6.750.000,00          | 1,3027%          | 1             | 0,0090%          |
| Deudor 11       | 6.467.878,22          | 1,2483%          | 1             | 0,0090%          |
| Deudor 12       | 6.200.000,00          | 1,1966%          | 1             | 0,0090%          |
| Deudor 13       | 5.330.417,30          | 1,0287%          | 1             | 0,0090%          |
| Deudor 14       | 4.678.081,00          | 0,9028%          | 1             | 0,0090%          |
| Deudor 15       | 4.545.962,40          | 0,8773%          | 1             | 0,0090%          |
| Deudor 16       | 4.446.509,86          | 0,8581%          | 1             | 0,0090%          |
| Deudor 17       | 4.406.884,40          | 0,8505%          | 1             | 0,0090%          |
| Deudor 18       | 4.391.492,73          | 0,8475%          | 1             | 0,0090%          |
| Deudor 19       | 4.304.583,60          | 0,8308%          | 2             | 0,0180%          |
| Deudor 20       | 4.290.939,32          | 0,8281%          | 3             | 0,0270%          |
| Resto deudores  | 379.556.843,50        | 73,2519%         | 11.075        | 99,7838%         |
| <b>Totales:</b> | <b>518.152.803,90</b> | <b>100,0000%</b> | <b>11.099</b> | <b>100,0000%</b> |

**LISTADO ESTADÍSTICO DE COMUNIDAD AUTÓNOMA**

| LISTADO ESTADÍSTICO DE COMUNIDAD AUTÓNOMA | Ppal Pendiente        | %                | Nº de Activos | %                |
|---|-----------------------|------------------|---------------|------------------|
| ANDALUCÍA                                 | 50.610.857,41         | 15,5059%         | 1.721         | 15,5059%         |
| ARAGON                                    | 24.680.474,40         | 3,6670%          | 407           | 3,6670%          |
| ASTURIAS                                  | 14.608.353,70         | 1,7839%          | 198           | 1,7839%          |
| BALEARES                                  | 6.480.390,30          | 2,2705%          | 252           | 2,2705%          |
| CANARIAS                                  | 25.361.098,33         | 7,1448%          | 793           | 7,1448%          |
| CANTABRIA                                 | 11.754.342,17         | 3,5589%          | 395           | 3,5589%          |
| CASTILLA Y LEON                           | 13.736.802,02         | 6,6042%          | 733           | 6,6042%          |
| CASTILLA-LA MANCHA                        | 17.147.554,80         | 5,4059%          | 600           | 5,4059%          |
| CATALUÑA                                  | 156.844.429,54        | 14,5238%         | 1.612         | 14,5238%         |
| CEUTA                                     | 144.327,25            | 0,0450%          | 5             | 0,0450%          |
| COMUNIDAD VALENCIANA                      | 44.824.017,92         | 8,7846%          | 975           | 8,7846%          |
| EXTREMADURA                               | 5.842.316,66          | 2,4417%          | 271           | 2,4417%          |
| GALICIA                                   | 24.215.218,31         | 6,3880%          | 709           | 6,3880%          |
| LA RIOJA                                  | 2.295.135,64          | 0,7478%          | 83            | 0,7478%          |
| MADRID                                    | 87.666.013,27         | 14,3617%         | 1.594         | 14,3617%         |
| MELILLA                                   | 99.515,02             | 0,1532%          | 17            | 0,1532%          |
| MURCIA                                    | 9.747.336,91          | 2,0813%          | 231           | 2,0813%          |
| NAVARRA                                   | 2.234.925,38          | 0,8830%          | 98            | 0,8830%          |
| PAIS VASCO                                | 19.859.694,87         | 3,6490%          | 405           | 3,6490%          |
| <b>Totales:</b>                           | <b>518.152.803,90</b> | <b>100,0000%</b> | <b>11.099</b> | <b>100,0000%</b> |

**FLUJOS POR CADA BONO SIN RETENCION PARA EL TOMADOR  
(IMPORTES EN EUROS)  
TACP: 14,43%**

| Fecha de Pago   | Bonos de la Serie A   |                     |                       | Bonos de la Serie B   |                     |                       | Bonos de la Serie C   |                     |                       |
|-----------------|-----------------------|---------------------|-----------------------|-----------------------|---------------------|-----------------------|-----------------------|---------------------|-----------------------|
|                 | Principal Amortizado  | Intereses Brutos    | Flujo Total           | Principal Amortizado  | Intereses Brutos    | Flujo Total           | Principal Amortizado  | Intereses Brutos    | Flujo Total           |
| <b>TOTALES:</b> | <b>189.622.488,00</b> | <b>1.024.271,13</b> | <b>190.646.759,13</b> | <b>340.000.000,00</b> | <b>7.721.475,49</b> | <b>347.721.475,49</b> | <b>340.000.000,00</b> | <b>5.523.111,11</b> | <b>345.523.111,11</b> |
| 15-ene-15       |                       |                     |                       |                       |                     |                       |                       |                     |                       |
| 15-abr-15       | 96.392.952,18         | 616.273,09          | 97.009.225,27         | 0,00                  | 1.190.000,00        | 1.190.000,00          | 0,00                  | 680.000,00          | 680.000,00            |
| 15-jul-15       | 62.636.930,05         | 306.362,61          | 62.943.292,66         | 0,00                  | 1.203.222,22        | 1.203.222,22          | 0,00                  | 687.555,56          | 687.555,56            |
| 15-oct-15       | 30.592.605,77         | 101.635,43          | 30.694.241,20         | 20.989.508,30         | 1.216.444,44        | 22.205.952,74         | 0,00                  | 695.111,11          | 695.111,11            |
| 15-ene-16       | 0,00                  | 0,00                | 0,00                  | 43.435.676,26         | 1.141.348,65        | 44.577.024,91         | 0,00                  | 695.111,11          | 695.111,11            |
| 15-abr-16       | 0,00                  | 0,00                | 0,00                  | 44.415.522,99         | 975.228,65          | 45.390.751,64         | 0,00                  | 687.555,56          | 687.555,56            |
| 15-jul-16       | 0,00                  | 0,00                | 0,00                  | 46.104.908,39         | 818.047,05          | 46.922.955,44         | 0,00                  | 687.555,56          | 687.555,56            |
| 17-oct-16       | 0,00                  | 0,00                | 0,00                  | 41.082.051,88         | 662.083,46          | 41.744.135,34         | 0,00                  | 695.111,11          | 695.111,11            |
| 16-ene-17       | 0,00                  | 0,00                | 0,00                  | 143.972.332,19        | 515.101,01          | 144.487.433,20        | 340.000.000,00        | 695.111,11          | 340.695.111,11        |

## FONDO DE TITULIZACIÓN DE ACTIVOS PYMES SANTANDER 7

|  |               |
|--|---------------|
| Tasa mensual actual anualizada:              | <b>7,43%</b>  |
| Tasa últimos 12 meses anualizada:            | <b>7,43%</b>  |
| Tasa anualizada desde Constitución del Fondo | <b>14,43%</b> |

|               |
|---------------|
| <b>14,43%</b> |
| 1,29%         |

| Fecha     | Pendiente Constitución | Pendiente a fecha       | Vector Prepago TACP | DATO Fin mes | Caída mensual media | CPR    | Caída mensual | CPR            | Ppal Pte después del pago |
|-----------|------------------------|-------------------------|---------------------|--------------|---------------------|--------|---------------|----------------|---------------------------|
| 28-nov-13 | 1.700.000.000,00       |                         | 100,00%             | 100,00%      |                     |        |               | <b>7,43%</b>   | <b>1.700.000.000,00</b>   |
| 30-nov-13 | 1.696.917.387,16       | <b>1.659.427.558,30</b> | 98,71%              | 97,79%       | 2,21%               | 23,52% | <b>2,21%</b>  | <b>23,52%</b>  | 1.675.030.801,67          |
| 31-dic-13 | 1.653.760.807,47       | <b>1.480.720.920,66</b> | 97,44%              | 89,54%       | 5,38%               | 48,48% | <b>8,44%</b>  | <b>65,29%</b>  | 1.611.376.001,23          |
| 31-ene-14 | 1.513.749.651,55       | <b>1.377.227.408,01</b> | 96,18%              | 90,98%       | 3,10%               | 31,48% | <b>-1,61%</b> | <b>-21,17%</b> | 1.455.929.514,26          |
| 28-feb-14 | 1.407.899.190,10       | <b>1.283.363.022,41</b> | 94,94%              | 91,15%       | 2,29%               | 24,26% | <b>-0,19%</b> | <b>-2,31%</b>  | 1.336.656.919,38          |
| 31-mar-14 | 1.289.961.202,60       | <b>1.181.037.641,91</b> | 93,72%              | 91,56%       | 1,75%               | 19,08% | <b>-0,44%</b> | <b>-5,42%</b>  | 1.208.890.983,01          |
| 30-abr-14 | 1.180.933.709,93       | <b>1.094.467.966,55</b> | 92,51%              | 92,68%       | 1,26%               | 14,11% | <b>-1,23%</b> | <b>-15,74%</b> | 1.092.441.292,73          |
| 31-may-14 | 1.055.113.704,49       | <b>986.423.011,80</b>   | 91,31%              | 93,49%       | 0,96%               | 10,90% | <b>-0,88%</b> | <b>-11,03%</b> | 963.460.578,76            |
| 30-jun-14 | 955.292.534,57         | <b>879.441.280,38</b>   | 90,14%              | 92,06%       | 1,03%               | 11,67% | <b>1,53%</b>  | <b>16,89%</b>  | 861.059.509,54            |
| 31-jul-14 | 840.242.452,34         | <b>754.015.459,33</b>   | 88,97%              | 89,74%       | 1,20%               | 13,44% | <b>2,52%</b>  | <b>26,40%</b>  | 747.590.031,15            |
| 31-ago-14 | 734.656.675,24         | <b>695.084.481,36</b>   | 87,83%              | 94,61%       | 0,55%               | 6,43%  | <b>-5,43%</b> | <b>-88,68%</b> | 645.216.416,16            |
| 30-sep-14 | 707.416.383,83         | <b>668.545.892,90</b>   | 86,69%              | 94,51%       | 0,51%               | 5,98%  | <b>0,11%</b>  | <b>1,36%</b>   | 613.279.137,84            |
| 31-oct-14 | 684.544.549,36         | <b>634.049.475,53</b>   | 85,57%              | 92,62%       | 0,64%               | 7,38%  | <b>1,99%</b>  | <b>21,44%</b>  | 585.796.661,39            |
| 30-nov-14 | 661.247.442,79         | <b>582.132.119,73</b>   | 84,47%              | 88,04%       | 0,98%               | 11,10% | <b>4,95%</b>  | <b>45,65%</b>  | 558.561.861,59            |
| 31-dic-14 | 631.413.369,23         | <b>526.481.535,61</b>   | 83,38%              | 83,38%       | 1,29%               | 14,43% | <b>5,29%</b>  | <b>47,89%</b>  | 526.481.535,61            |