

F.T.:SANTANDER CONSUMER SPAIN AUTO 2016-1

SANTANDER DE TITULIZACION, S.G.F.T, S.A.
C/ JUAN IGNACIO LUCA DE TENA 13
28027 MADRID
santanderdetitulizacion@gruposantander.com

DENOMINACION DEL FONDO:

F.T.: SANTANDER CONSUMER SPAIN AUTO 2016-1

INFORMACIÓN

CORRESPONDIENTE AL:

TRIMESTRE/SEMESTRE:

20/04/2021 - 20/07/2021

AÑO:

2021

Personas que asumen la responsabilidad de esta información y cargos que ocupan:

Firma:

INAKI REYERO ARREGUI - DIRECTOR GENERAL

I. DATOS GENERALES SOBRE EL FONDO

Fecha de Constitución del Fondo	16 de marzo de 2016	Agencia de pago de Bonos	BANCO SANTANDER	
Fecha de Desembolso BT's	18 de marzo de 2016	Negociación Mercado	AIAF	
Fecha Final Amortización	25 de enero de 2029	Agencias de calificación	MOODY'S ESPAÑA DBRS	
Sociedad Gestora	SANTANDER DE TITULIZACION, S.G.F.T, S.A.	Calificación	Inicial	Actual
Originador Derechos Crédito	SANTANDER CONSUMER, E.F.C., S.A.	BONOS SERIE A	Aa2 / AA	Aa3 / AA (high)
		BONOS SERIE B	A3 / A	A2 / AA (high)
		BONOS SERIE C	Baa3 / BBB	A2 / AA (low)
		BONOS SERIE D	Ba1 / BB (low)	Baa3 / A
		BONOS SERIE E	Sin calificar / Sin calificar	Sin calificar / Sin calificar
		BONOS SERIE F	Sin calificar / Sin calificar	Sin calificar / Sin calificar

II. VALORES EMITIDOS POR EL FONDO: BONOS DE TITULIZACION

SERIES PRELACIÓN CÓDIGO ISIN	Nº BONOS	NOMINAL EN CIRCULACIÓN			
			Inicial	Actual	%Act/In
BONOS SERIE A ES0305124002	6.502	Nominal Unitario	100.000,00 €	27.019,85 €	
		Nominal Total	650.200.000,00 €	175.683.064,70 €	27,02%
BONOS SERIE B ES0305124010	306	Nominal Unitario	100.000,00 €	100.000,00 €	
		Nominal Total	30.600.000,00 €	30.600.000,00 €	100,00%
BONOS SERIE C ES0305124028	421	Nominal Unitario	100.000,00 €	100.000,00 €	
		Nominal Total	42.100.000,00 €	42.100.000,00 €	100,00%
BONOS SERIE D ES0305124036	230	Nominal Unitario	100.000,00 €	100.000,00 €	
		Nominal Total	23.000.000,00 €	23.000.000,00 €	100,00%
BONOS SERIE E ES0305124044	191	Nominal Unitario	100.000,00 €	100.000,00 €	
		Nominal Total	19.100.000,00 €	19.100.000,00 €	100,00%
BONOS SERIE F ES0305124051	153	Nominal Unitario	100.000,00 €	100.000,00 €	
		Nominal Total	15.300.000,00 €	15.300.000,00 €	100,00%

AMORTIZACION E INTERESES BONOS					
Actual			Próximo		
Fecha Amortización Periodo Actual 20 de julio de 2021			Fecha Próximo Cupón 20 de octubre de 2021		
	Amortización de los Bonos	Intereses Brutos Bonos	Tipo de Interés	Importe Bruto Próximo Cupón	Importe Neto Próximo Cupón
BONOS SERIE A	6.754,90 €	106,72 €	1,250%	86,31 €	69,91 €
BONOS SERIE B	0,00 €	417,08 €	1,650%	421,67 €	341,55 €
BONOS SERIE C	0,00 €	821,53 €	3,250%	830,56 €	672,75 €
BONOS SERIE D	0,00 €	1.516,67 €	6,000%	1.533,33 €	1.242,00 €
BONOS SERIE E	0,00 €	2.022,22 €	8,000%	2.044,44 €	1.656,00 €
BONOS SERIE F	0,00 €	2.022,22 €	8,000%	2.044,44 €	1.656,00 €
Amortización devengada no pagada	0,00 €				
Amortización Calendario	NO				

III. ACTIVOS ADQUIRIDOS POR EL FONDO: DERECHOS DE CRÉDITO

DERECHOS DE CRÉDITO	A LA EMISIÓN	SITUACIÓN ACTUAL
Número de Derechos de Crédito	70.460	54.164
Saldo Pendiente de Amortizar Derechos	765.000.038,52 €	290.483.052,58 €
Importes Unitarios Derechos Vivos	10.857,22 €	5.363,03 €
Tipos de Interés	1,00%	8,35%

TASAS DE AMORTIZACIÓN ANTICIPADA	SITUACIÓN ACTUAL
Tasa mensual actual anualizada:	11,90%
Tasa últimos 12 meses anualizada:	12,11%
Tasa anualizada desde Constitución del Fondo	11,49%

FT SANTANDER CONSUMER SPAIN AUTO 2016-1

INFORME TRIMESTRAL BONOS DE TITULIZACIÓN

20 de julio de 2021

BONOS TITULIZACIÓN. PRINCIPAL	
Saldo anterior	349.703.424,50 €
Amortizaciones	43.920.359,80 €
Saldo actual	305.783.064,70 €
% sobre saldo inicial	39,19%
Amortización devengada no pagada	0,00 €
Retención de principales	0,00 €

DATOS	
Fecha de determinación	13/07/2021
Fecha de Pago de Cupón Actual	20/07/2021
Fecha de Pago Anterior	20/04/2021
Número de días	91
Tipo de referencia	Tipo fijo
Próxima Fecha de Pago	20/10/2021

BONOS DE TITULIZACIÓN. INTERESES	
Intereses pagados Serie A	693.893,44 €
Intereses pagados Serie B	127.626,48 €
Intereses pagados Serie C	345.864,13 €
Intereses pagados Serie D	348.834,10 €
Intereses pagados Serie E	386.244,02 €
Intereses pagados Serie F	309.399,66 €
Intereses impagados	0,00 €

VIDA RESIDUAL (AÑOS)		
	INICIAL	20/07/2021
BONOS SERIE A	5,20	0,77
BONOS SERIE B	7,43	1,78
BONOS SERIE C	7,88	2,34
BONOS SERIE D	8,00	2,50
BONOS SERIE E	8,00	2,50
BONOS SERIE F	8,00	2,50

En cumplimiento de lo establecido en el folleto informativo con respecto al Reglamento (UE) NO 575/2013 .Santander Consumer mantiene el compromiso de retener en este fondo de titulización, de manera constante, un interés económico neto significativo.

FT SANTANDER CONSUMER SPAIN AUTO 2016-1

INFORME TRIMESTRAL DERECHOS DE CREDITO

20 de julio de 2021

DERECHOS DE CRÉDITO. PRINCIPAL	
Saldo anterior	334.403.388,12 €
Saldo actual	290.483.052,58 €
Número de derechos de crédito	54.165

DERECHOS DE CRÉDITO EN MOROSIDAD					
	HASTA 30 DÍAS	30 A 60 DÍAS	60 A 90 DÍAS	90 A 180 DÍAS	MÁS 180 DÍAS
Principal	223.477,39 €	161.253,69 €	195.299,11 €	365.045,86 €	653.390,81 €
Intereses	53.998,81 €	40.917,43 €	53.805,55 €	85.769,64 €	149.641,74 €
Saldo de los derechos de crédito	8.097.781,91 €	3.418.710,02 €	3.036.597,40 €	3.352.885,13 €	3.002.398,71 €
Número de derechos de crédito	1.120	449	362	462	466
% sobre saldo de los derechos de crédito	2,79%	1,18%	1,05%	1,15%	1,03%

PRÉSTAMOS EN WRITE OFF	
Write Off acumulado Fecha Pago anterior	6.903.371,93 €
Write Off trimestre	-653.592,68 €
Write Off acumulados actuales	6.249.779,25 €

FT SANTANDER CONSUMER SPAIN AUTO 2016-1

INFORME TRIMESTRAL DERECHOS DE CREDITO

20 de julio de 2021

PERDIDAS DE LA CARTERA	
Saldo anterior	7.586.620,75 €
Diferencia	930.981,66 €
Saldo actual	8.517.602,41 €

FT SANTANDER CONSUMER SPAIN AUTO 2016-1

ESTADO DE ORIGEN Y APLICACIÓN DE FONDOS Y CUENTA DE TESORERÍA

20 de julio de 2021

ORIGEN	50.338.839,11 €
PRINCIPAL COBRADO	
Amortización derechos de crédito	43.485.206,04 €
INTERESES COBRADOS	
Intereses de derechos de crédito	6.646.292,76 €
Intereses de reinversión	0,00 €
GASTOS EMISION RETENIDOS	
PAGO INTERESES CORRIDOS	0,00 €
OTROS	-510,05 €
CONTENCIOSOS	207.850,36 €
COMISION VARIABLE RETENIDA	0,00 €

APLICACIÓN	50.338.839,11 €
GASTOS ORDINARIOS	181,50 €
COMISION DE GESTION	20.052,86 €
INTERESES BONOS SERIE A	693.893,44 €
INTERESES BONOS SERIE B	127.626,48 €
INTERESES BONOS SERIE C	345.864,13 €
INTERESES BONOS SERIE D	348.834,10 €
INTERESES BONOS SERIE E	386.244,02 €
AMORTIZACIÓN BONOS SERIE A	43.920.359,80 €
INTERESES BONOS SERIE F	309.399,66 €
INTERESES PRESTAMO SUBORDINADO	0,00 €
AMORTIZACION PRESTAMO SUBORDINADO	0,00 €
COMISION VARIABLE	4.186.383,12 €
COMISION VARIABLE RETENIDA	0,00 €

ESTADO CUENTA DE TESORERÍA	15.300.000,00 €
FONDO DE RESERVA	
Saldo Inicial	15.300.000,00 €
Diferencia del período	0,00 €
Saldo actual	15.300.000,00 €
RETENCIÓN GASTOS EMISIÓN	0,00 €
RETENCIÓN COMISIÓN VARIABLE	0,00 €

FT SANTANDER CONSUMER SPAIN AUTO 2016-1

MEJORA CREDITICIA Y PRÉSTAMO SUBORDINADO

20 de julio de 2021

MEJORA DE CRÉDITO		
CONCEPTOS	INICIAL	20 de julio de 2021
SERIES SUBORDINADAS	15,01%	39,52%
FONDO DE RESERVA	2,00%	5,27%

PRÉSTAMO SUBORDINADO		
CONCEPTOS	INICIAL	20 de julio de 2021
Saldo vivo	3.775.000,00	0,00
Tipo de interés	3,720%	0,000%

SANTANDER CONSUMER SPAIN AUTO 2016-1

INFORME HISTÓRICO DE MOROSIDAD *HISTORICAL ARREARS.*

MOROSIDAD HISTÓRICA <i>HISTORICAL ARREARS</i>		20/10/2020	20/01/2021	20/04/2021	20/07/2021
DE 15 A 30 DIAS	UP TO 30 DAYS	1,907%	2,701%	2,273%	2,788%
DE 30 A 60 DIAS	30 TO 60 DAYS	1,094%	1,267%	1,409%	1,177%
DE 60 A 90 DIAS	60 TO 90 DAYS	0,699%	1,008%	1,073%	1,045%
DE 90 A 180 DIAS	90 TO 180 DAYS	0,757%	0,786%	1,173%	1,154%
MÁS DE 180 DÍAS	OVER 180 DAYS	1,310%	1,160%	0,802%	1,034%

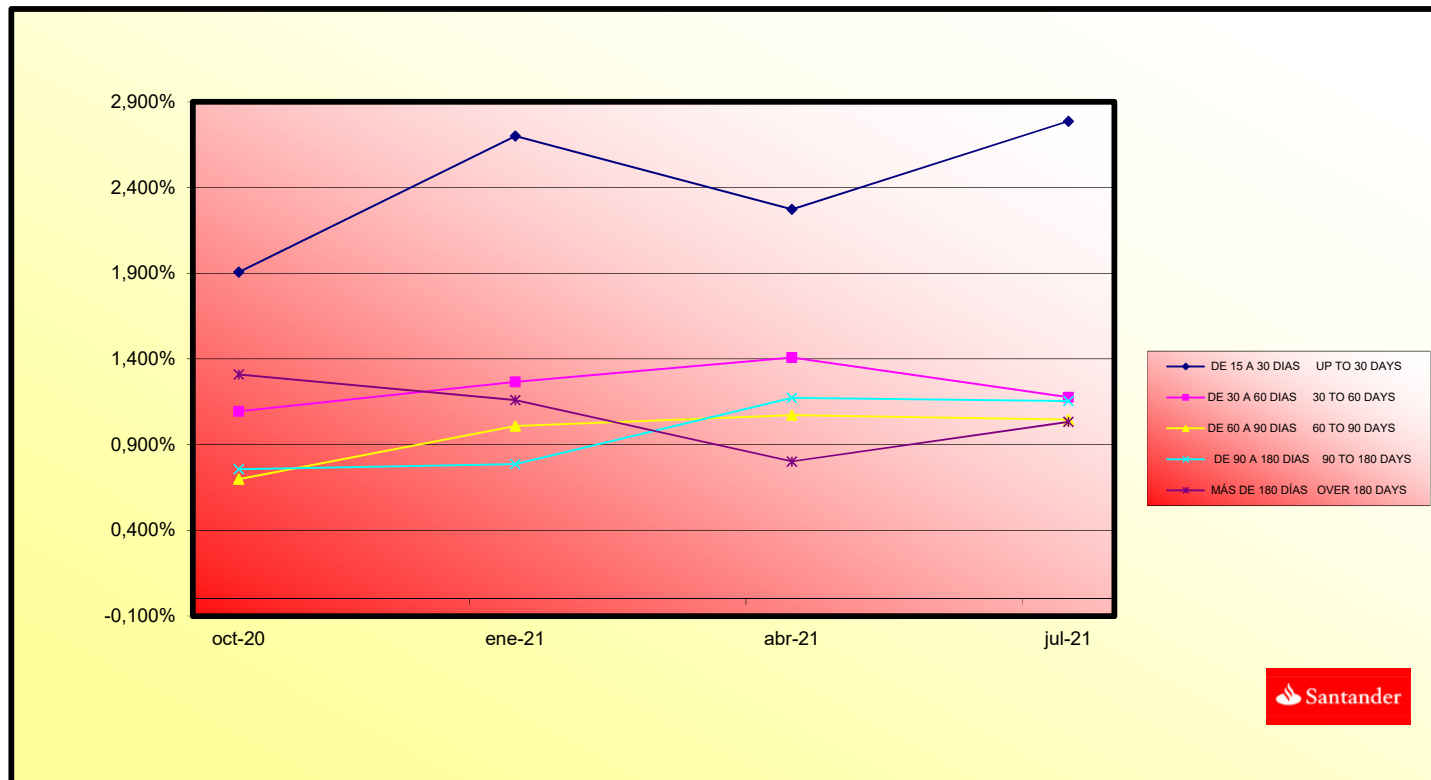



**FONDO DE TITULIZACIÓN
SANTANDER CONSUMER SPAIN AUTO 2016-1**

TIPO DE VEHICULO USADO/NUEVO		Type of vehicle new/used			
		SALDO VIVO(MILES)	% SALDO VIVO	Nº. DC	% Nº. DC
		<i>Outstanding Principal(M)</i>	%	<i>Number</i>	%
VEHICULOS NUEVOS	<i>New vehicles</i>	216.831,20	74,65%	38.295	70,70%
VEHICULOS USADOS	<i>Used cars</i>	73.651,80	25,35%	15.870	29,30%
TOTALS(€)		290.483.052,58	100%	54.165	100%

TIPO DE VEHICULO DISTINTO TURISMO-TODO TERRENO		Type of vehicle			
		SALDO VIVO(MILES)	% SALDO VIVO	Nº. DC	% Nº. DC
		<i>Outstanding Principal(M)</i>	%	<i>Number</i>	%
TURISMO Y TODO TERRENO	<i>nger car and Four-wheel drive ve</i>	276.213,58	95,09%	51.477	95,04%
INDUSTRIAL LIGERO	<i>Light commercial vehicles</i>	9.212,45	3,17%	1.539	2,84%
DERIVADO DEL TURISMO	<i>Passenger car derivatives</i>	5.018,51	1,73%	1.147	2,12%
INDUSTRIAL MEDIO	<i>Medium commercial vehicles</i>	38,51	0,01%	2	0,00%
TOTALS(€)		290.483.052,58	100%	54.165	100%

PERSONA FISICA/JURIDICA		Natural person/Corporate body			
		SALDO VIVO(MILES)	% SALDO VIVO	Nº. DC	% Nº. DC
		<i>Outstanding Principal(M)</i>	%	<i>Number</i>	%
PERSONA FISICA	<i>Natural person</i>	281.375,68	96,86%	52.602	97,11%
PERSONA JURIDICA	<i>Corporate Body</i>	9.107,37	3,14%	1.563	2,89%
TOTALS(€)		290.483.052,58	100%	54.165	100%

SALDO POR DEUDOR		Most important debtor	
		SALDO VIVO	% SALDO VIVO
		<i>Outstanding Principal</i>	%
MAYOR DEUDOR	<i>Largest Debtor 1</i>	123.327,68	0,04%
RESTO DE DEUDORES	<i>Rest of debtors</i>	290.359.724,90	99,96%
TOTALS(€)		290.483.052,58	100%

VTO MEDIO PONDERADO DE LOS DC <i>Term maturity</i>				
	SALDO VIVO(MILES)	% SALDO VIVO	Nº. DC	% Nº. DC
	<i>Outstanding Principal(M)</i>	%	<i>Number</i>	%
05/08/2020-31/12/2020	10,66	0,00%	24	0,04%
01/01/2021-31/12/2021	7.709,39	2,65%	8.733	16,12%
01/01/2022-31/12/2022	47.344,56	16,30%	16.178	29,87%
01/01/2023-31/12/2023	57.921,53	19,94%	10.698	19,75%
01/01/2024-31/12/2024	60.557,42	20,85%	7.880	14,55%
01/01/2025-31/12/2025	58.597,34	20,17%	6.038	11,15%
01/01/2026-31/12/2026	32.567,90	11,21%	2.736	5,05%
01/01/2027-30/06/2027	11.788,32	4,06%	901	1,66%
01/07/2027-25/06/2028	13.985,86	4,81%	977	1,80%
TOTALS(€)	290.483.052,58	100%	54.165	100%

VENCIMIENTO MEDIO PONDERADO <i>Weighted average maturity date</i>	05/08/2024
--	------------

DISTRIBUCION POR COMUNIDADES AUTONOMAS <i>Autonomous region</i>				
	SALDO VIVO(MILES)	% SALDO VIVO	Nº. DC	% Nº. DC
	<i>Outstanding Principal(M)</i>	%	<i>Number</i>	%
Andalucia	66.320,01	22,83%	12.702	23,45%
Aragon	6.727,77	2,32%	1.144	2,11%
Asturias	5.163,00	1,78%	939	1,73%
Baleares	7.455,90	2,57%	1.600	2,95%
Canarias	16.732,08	5,76%	3.251	6,00%
Cantabria	3.436,30	1,18%	636	1,17%
Castilla-Leon	10.950,59	3,77%	1.974	3,64%
Castilla-La Mancha	11.057,40	3,81%	2.098	3,87%
Cataluña	46.575,89	16,03%	7.958	14,69%
Valencia	34.863,62	12,00%	6.575	12,14%
Extremadura	6.954,58	2,39%	1.357	2,51%
Galicia	16.444,27	5,66%	2.840	5,24%
Madrid	32.499,64	11,19%	6.511	12,02%
Murcia	11.707,12	4,03%	2.078	3,84%
Navarra	2.794,26	0,96%	518	0,96%
Pais Vasco	7.109,19	2,45%	1.370	2,53%
La Rioja	2.222,05	0,76%	379	0,70%
Ceuta	504,46	0,17%	80	0,15%
Melilla	964,82	0,33%	155	0,29%
TOTALS(€)	290.483.052,58	100%	54.165	100%

IMPORTE PENDIENTE DEL PRESTAMO	Outstanding Principal by loan			
	SALDO VIVO(MILES) Outstanding Principal(M)	% SALDO VIVO %	Nº. DC Number	% Nº. DC %
0,02 - 9.999,99	193.612,79	66,65%	46.922	86,63%
10.000,00 - 19.999,99	89.067,79	30,66%	6.917	12,77%
20.000,00 - 29.999,99	6.773,45	2,33%	299	0,55%
30.000,00 - 39.999,99	675,61	0,23%	20	0,04%
40.000,00 - 49.999,99	172,17	0,06%	4	0,01%
50.000,00 - 61.663,84	181,22	0,06%	3	0,01%
TOTALS(€)	290.483.052,58	100%	54.165	100%

% ENTRADA SOBRE VALOR DEL VEHICULO	Amount granted as regards the value of the vehicle (%)			
	SALDO VIVO(MILES) Outstanding Principal(M)	% SALDO VIVO %	Nº. DC Number	% Nº. DC %
<5	24.547,17	8,45%	4.050	7,48%
5-9	32.205,56	11,09%	4.813	8,89%
10-14	47.250,58	16,27%	7.431	13,72%
15-20	41.299,02	14,22%	7.134	13,17%
≥20	145.180,72	49,98%	30.737	56,75%
TOTALS(€)	290.483.052,58	100%	54.165	100%

SCORING COCHE NUEVO	Scoring new car			
	SALDO VIVO(MILES) Outstanding Principal(M)	% SALDO VIVO %	Nº. DC Number	% Nº. DC %
<545	30.631,80	10,55%	3.555	6,56%
545-700	186.199,45	64,10%	34.740	64,14%
COCHE USADO <i>Used car</i>	73.651,80	25,35%	15.870	29,30%
TOTALS(€)	290.483.052,58	100%	54.165	100%

SCORING COCHE USADO		Scoring used car			
		SALDO VIVO(MILES)	% SALDO VIVO	Nº. DC	% Nº. DC
		Outstanding Principal(M)	%	Number	%
<539		32.349,21	11,14%	5.444	10,05%
539-700		41.302,64	14,22%	10.426	19,25%
COCHE NUEVO <i>New car</i>		216.831,20	74,65%	38.295	70,70%
TOTALS(€)		290.483.052,58	100%	54.165	100%

TIPO DE OCUPACION DEL DEUDOR		Employment Status			
		SALDO VIVO(MILES)	% SALDO VIVO	Nº. DC	% Nº. DC
		Outstanding Principal(M)	%	Number	%
TRABAJADOR POR CUENTA PROPIA	<i>Self-employed</i>	30.647,26	10,55%	5.747	10,61%
SIN EMPLEO	<i>Does not work</i>	13.966,08	4,81%	3.156	5,83%
RESTO	<i>Rest</i>	245.869,71	84,64%	45.262	83,56%
TOTALS(€)		290.483.052,58	100%	54.165	100%

TIPO DE INTERES		Interest rate			
%		SALDO VIVO(MILES)	% SALDO VIVO	Nº. DC	% Nº. DC
		Outstanding Principal(M)	%	Number	%
5,00 - 5,99		34.024,88	11,71%	4.641	8,57%
6,00 - 6,99		14.939,02	5,14%	2.439	4,50%
7,00 - 7,99		55.618,40	19,15%	9.982	18,43%
8,00 - 8,99		137.590,45	47,37%	26.014	48,03%
9,00 - 9,99		43.577,82	15,00%	10.348	19,10%
10,00 - 11,99		4.732,44	1,63%	741	1,37%
TOTALS(€)		290.483.052,58	100%	54.165	100%

TIPO DE INTERES MEDIO PONDERADO	<i>Weighted average interest rate</i>	8,34%
--	---------------------------------------	-------

FT SANTANDER CONSUMER SPAIN AUTO 2016-1

DEFINICIONES

FECHA DE DETERMINACIÓN Será la fecha en que la Sociedad Gestora, en nombre del Fondo, realizará los cálculos necesarios para distribuir los fondos disponibles existentes a dicha fecha, de acuerdo con el orden de prelación de pagos descrito en el Folleto Informativo.
Todos los datos de los Activos Titulizados (Saldo Vivo DC's, tablas de morosidad, propiedades transitorias, datos estadísticos, etc.) están referidos a dicha fecha.

WRITE OFF Préstamos con cuotas pendientes con antigüedad igual o superior a 12 ó 18 meses (según Folleto Informativo).

PÉRDIDAS DE LA CARTERA Aquellos préstamos cuya deuda el Cedente considera que no va a recuperar (neto de recuperaciones).

PRÉSTAMOS FALLIDOS Aquellos préstamos cuya deuda el Cedente considera que no va a recuperar, o aquellos préstamos que tienen cuotas pendientes con antigüedad superior a 12 meses.

SALDO VIVO ACUMULADO DE PRÉSTAMOS FALLIDOS Saldo vivo acumulado de los Derechos de Crédito derivados de Préstamos Fallidos.

FONDO DE TITULIZACION SANTANDER CONSUMER SPAIN AUTO 2016-1

Tasa mensual actual anualizada:	11,90%
Tasa últimos 12 meses anualizada:	12,11%
Tasa anualizada desde Constitución del Fondo	11,49%

Fecha	Saldo antes de pago	Saldo Real	1,01%	Permanencia final de mes	Tasa Prepago mensual desde inicio	Tasa Prepago anualizada desde inicio	Tasa Prepago mensual	Tasa Prepago mensual anualizada	Saldo después de pago
			Vector de prepago						
								12,11%	
DATE	OUTSTANDING BEFORE PREPAYMENT	REAL OUTSTANDING	PREPAYMENT VECTOR	REMAINING AT THE END OF THE MONTH	AVERAGE SINGLE MONTHLY MORTALITY	CPR	MONTHLY SINGLE MONTHLY MORTALITY	CPR	OUTSTANDING AFTER PREPAYMENT
1	765.000.000,00		100,00%	100,00%					765.000.000,00
2 agosto-19	747.079.778,89	731.626.668,96	98,99%	97,93%	2,07%	22,18%	2,07%	22,18%	739.522.610,07
3 septiembre-19	729.033.220,22	708.286.377,49	97,99%	97,15%	1,43%	15,91%	0,79%	9,12%	714.358.585,29
4 octubre-19	710.859.433,32	684.451.508,25	97,00%	96,29%	1,25%	14,05%	0,89%	10,22%	689.504.581,22
5 noviembre-19	692.557.521,21	661.339.817,40	96,01%	95,49%	1,15%	12,92%	0,82%	9,44%	664.957.287,82
6 diciembre-19	674.126.580,63	636.902.978,85	95,04%	94,48%	1,13%	12,74%	1,06%	12,03%	640.713.429,05
7 enero-20	656.991.827,40	614.076.033,85	94,08%	93,47%	1,12%	12,64%	1,07%	12,10%	618.111.490,90
8 febrero-20	639.736.274,17	590.816.179,79	93,13%	92,35%	1,13%	12,75%	1,19%	13,41%	595.788.754,72
9 marzo-20	622.359.069,28	568.348.707,39	92,19%	91,32%	1,13%	12,73%	1,12%	12,61%	573.742.237,58
10 abril-20	604.859.355,10	549.474.171,09	91,26%	90,84%	1,06%	12,02%	0,52%	6,11%	551.968.987,22
11 mayo-20	587.236.267,93	531.289.481,27	90,33%	90,47%	1,00%	11,32%	0,41%	4,78%	530.466.081,75
12 junio-20	569.488.938,00	511.854.841,32	89,42%	89,88%	0,97%	10,99%	0,66%	7,59%	509.230.629,30
13 julio-20	553.249.120,18	493.361.174,74	88,51%	89,18%	0,95%	10,82%	0,78%	9,01%	489.704.880,37
14 agosto-20	536.894.811,64	474.113.591,19	87,62%	88,31%	0,95%	10,84%	0,97%	11,08%	470.421.738,30
15 septiembre-20	520.425.205,23	455.893.095,06	86,73%	87,60%	0,94%	10,73%	0,80%	9,19%	451.378.607,52
16 octubre-20	503.839.488,09	437.646.143,57	85,86%	86,86%	0,93%	10,66%	0,84%	9,65%	432.572.919,17
17 noviembre-20	487.136.841,65	418.364.881,81	84,99%	85,88%	0,95%	10,79%	1,13%	12,73%	414.002.130,81
18 diciembre-20	470.316.441,55	401.032.946,96	84,13%	85,27%	0,93%	10,64%	0,71%	8,25%	395.663.726,15
19 enero-21	456.189.523,11	383.921.520,61	83,28%	84,16%	0,95%	10,86%	1,30%	14,55%	379.896.994,21
20 febrero-21	441.963.009,90	366.321.724,01	82,43%	82,89%	0,98%	11,18%	1,51%	16,72%	364.326.656,30
21 marzo-21	427.636.199,77	350.214.711,89	81,60%	81,90%	0,99%	11,29%	1,19%	13,42%	348.950.610,03
22 abril-21	413.208.385,62	334.403.388,12	80,77%	80,93%	1,00%	11,39%	1,18%	13,28%	333.766.774,62
23 mayo-21	398.678.855,39	319.405.006,22	79,96%	80,12%	1,00%	11,39%	1,00%	11,41%	318.773.090,68
24 junio-21	384.046.891,97	304.087.662,57	79,15%	79,18%	1,01%	11,47%	1,17%	13,15%	303.967.520,04
25 julio-21	370.760.448,88	290.483.052,58	78,35%	78,35%	1,01%	11,49%	1,05%	11,90%	290.483.052,58

