



FTA RMBS SANTANDER 3

SANTANDER DE TITULIZACION, S.G.F.T, S.A.

GRAN VIA DE HORTALEZA 3

28033 MADRID

santanderdetitulizacion@gruposantander.com



DENOMINACION DEL FONDO:

FTA RMBS SANTANDER 3

INFORMACIÓN

CORRESPONDIENTE AL:

TRIMESTRE/SEMESTRE:

18/02/2019 - 20/05/2019

AÑO:

2019

Personas que asumen la responsabilidad de esta información y cargos que ocupan:	Firma:
IÑAKI REYERO ARREGUI - DIRECTOR GENERAL	

I. DATOS GENERALES SOBRE EL FONDO

Fecha de Constitución del Fondo	17 noviembre 2014	Agencia de pago de Bonos	BANCO SANTANDER	
Fecha de Desembolso BT's	19 noviembre 2014	Negociación Mercado	AIAF	
Fecha Final Amortización	1 noviembre 2061	Agencias de calificación	MOODY'S ESPAÑA	
			DBRS	
Sociedad Gestora	SANTANDER DE TITULIZACION, S.G.F.T, S.A.	Calificación	Inicial	Actual
Originador Derechos Crédito	BANCO DE SANTANDER	SERIE A	A3/AA	Aa1/AAA
		SERIE B	B2/BB	Caa1/B(low)
		SERIE C	Ca/C	Ca/C

II. VALORES EMITIDOS POR EL FONDO: BONOS DE TITULIZACION

SERIES PRELACIÓN CÓDIGO ISIN	Nº BONOS	NOMINAL EN CIRCULACIÓN			
			Inicial	Actual	%Act/In
SERIA A ES0305048003	49.316	Nominal Unitario	100.000,00	59.493,25	
		Nominal Total	4.931.600.000,00	2.933.969.117,00	59,49 %
SERIE B ES0305048011	15.684	Nominal Unitario	100.000,00	100.000,00	
		Nominal Total	1.568.400.000,00	1.568.400.000,00	100,00 %
SERIE C ES0305048029	3.136	Nominal Unitario	100.000,00	100.000,00	
		Nominal Total	313.600.000,00	313.600.000,00	100,00 %

AMORTIZACION E INTERESES BONOS					
Actual			Próximo		
Fecha Amortización Periodo Actual 20 mayo 2019			Fecha Próximo Cupón 19 agosto 2019		
	Amortización de los Bonos	Intereses Brutos Bonos	Tipo de Interés	Importe Bruto Próximo Cupón	Importe Neto Próximo Cupón
SERIA A	1.935,59 €	42,24 €	0,2680 %	40,30 €	32,64 €
SERIE B	0,00 €	81,39 €	0,3180 %	80,38 €	65,11 €
SERIE C	0,00 €	0,00 €	0,3380 %	85,44 €	69,21 €
Amortización devengada no pagada	0,00 €				
Amortización Calendario	NO				

III. ACTIVOS ADQUIRIDOS POR EL FONDO: DERECHOS DE CRÉDITO

DERECHOS DE CRÉDITO	A LA EMISIÓN	SITUACIÓN ACTUAL
Número de Derechos de Crédito	43.613	37.522
Saldo Pendiente de Amortizar Derechos	6.500.000.038,17	4.502.369.048,00
Importes Unitarios Derechos Vivos	393.421,05	119.992,77
Tipos de Interés	1,69 %	0,81 %

TASAS DE AMORTIZACIÓN ANTICIPADA	SITUACIÓN ACTUAL
Tasa mensual actual anualizada:	3,38 %
Tasa últimos 12 meses anualizada:	4,22 %
Tasa anualizada desde Constitución del Fondo	4,18 %

MOROSIDAD ACTUAL	Hasta 1 mes	De 1 a 6 meses	Mayor de 6 meses
Deuda Vencida(Principal+Intereses)	492.242,81	880.060,46	297.537,16
Deuda Pendiente de vencimiento	0,00	0,00	4.500.990.772,08
Deuda Total	492.242,81	880.060,46	4.501.288.309,24

F.T.A. RMBS SANTANDER 3

INFORME TRIMESTRAL BONOS DE TITULIZACIÓN

20-may-19

BONOS TITULIZACIÓN DE ACTIVOS. PRINCIPAL	
Saldo anterior	4.911.424.673,44 €
Amortizaciones	95.455.556,44 €
Saldo actual	4.815.969.117,00 €
% sobre saldo inicial	70,68%
Amortización devengada no pagada	0,00 €

DATOS	
Fecha de determinación	10/05/2019
Fecha de Pago de Cupón Actual	20/05/2019
Fecha de Pago de Cupón Anterior	18/02/2019
Número de días	91
Tipo de referencia (%)	-0,308%
Próxima Fecha de Pago	19/08/2019

BONOS DE TITULIZACIÓN DE ACTIVOS. INTERESES	
Intereses pagados Serie A	2.083.107,84 €
Intereses pagados Serie B	1.276.520,76 €
Intereses pagados Serie C *	0,00 €
Intereses devengados no pagados	3.201.246,22 €

VIDA RESIDUAL (AÑOS)		
	INICIAL	20-may-19
BONOS SERIE A	6,49	4,49
BONOS SERIE B	17,91	13,62
BONOS SERIE C	18,68	15,43

* En cumplimiento de lo establecido en el folleto informativo con respecto al artículo 405 del Reglamento (UE) nº 575/2013, Santander mantiene el compromiso de retener en este fondo de titulización, de manera constante, un interés económico neto significativo.

F.T.A. RMBS SANTANDER 3

INFORME TRIMESTRAL DERECHOS DE CREDITO

20-may-19

DERECHOS DE CRÉDITO. PRINCIPAL	
Saldo anterior	4.597.824.658,00 €
Amortizaciones	95.455.610,00 €
Saldo actual	4.502.369.048,00 €
Número de derechos de crédito	37.522
LTV	86,17%

DERECHOS DE CRÉDITO. INTERESES	
Intereses cobrados en el trimestre	8.537.350,00 €
Intereses devengados en el trimestre	8.553.295,34 €

DERECHOS DE CRÉDITO EN MOROSIDAD					
	HASTA 30 DÍAS	30 A 60 DÍAS	60 A 90 DÍAS	90 A 180 DÍAS	MAS 180 DIAS
Principal	423.720,05 €	288.372,79 €	187.359,12 €	250.459,20 €	228.364,76 €
Intereses	68.522,76 €	56.842,02 €	43.893,15 €	53.134,18 €	69.172,40 €
Saldo de los derechos de crédito	154.599.188,62 €	46.368.239,88 €	19.110.988,30 €	13.269.870,76 €	18.616.873,62 €
Número de derechos de crédito	1179	355	155	96	140
% sobre saldo de los derechos de crédito	3,43%	1,03%	0,42%	0,29%	0,41%

PRÉSTAMOS EN WRITE OFF	
Write Off acumulado Fecha Pago anterior	78.896.767,13 €
Write Off trimestre	-496.550,94 €
Write Off acumulados actuales	78.400.216,19 €

F.T.A. RMBS SANTANDER 3

INFORME TRIMESTRAL DERECHOS DE CREDITO

20-may-19

CONTENCIOSOS / JUDICIALES	
Saldo anterior	15.707.775,53 €
Diferencia	-4.996.239,09 €
Saldo actual	10.711.536,44 €
Número derechos de crédito contenciosos	78

ADJUDICADOS	
Saldo anterior	27.329.722,39 €
Diferencia	179.269,86 €
Saldo actual	27.508.992,25 €
Número derechos de crédito adjudicados	411

PERDIDAS NETAS	
Saldo anterior	44.016.114,93 €
Diferencia	1.905.474,89 €
Saldo actual	45.921.589,82 €

F.T.A. RMBS SANTANDER 3

ESTADO DE ORIGEN Y APLICACIÓN DE FONDOS Y CUENTA DE TESORERÍA

20-may-19

ORIGEN	99.090.037,96 €
PRINCIPAL COBRADO	
Amortización derechos de crédito	90.210.015,64 €
INTERESES COBRADOS	
Intereses de derechos de crédito	8.537.350,00 €
Intereses de reinversión	0,00
CONTENCIOSOS / JUDICIALES	635.534,89 €
OTROS	-601,97 €
FONDO DE RESERVA	-2.449.637,12 €
ADJUDICADOS	2.157.376,52 €

ESTADO CUENTA DE TESORERÍA	264.394.895,01 €
FONDO DE RESERVA	
Saldo anterior	261.945.189,42 €
Diferencia	2.449.637,12 €
Saldo actual	264.394.826,54 €
RETENCIÓN A CUENTA DEL IRPF	68,47 €
GASTOS EMISIÓN RETENIDOS	0,00 €
OTROS	0,00 €

APLICACIÓN	99.090.037,96 €
GASTOS ORDINARIOS	29.954,48 €
COMISION GESTORA	244.898,44 €
INTERESES BONOS SERIE A	2.083.107,84 €
INTERESES BONOS SERIE B	1.276.520,76 €
AMORTIZACION BONOS SERIE A	95.455.556,44 €
AMORTIZACION BONOS SERIE B	0,00 €
INTERESES BONOS SERIE C	0,00 €
AMORTIZACION BONOS SERIE C	0,00 €
INTERESES PTO SUBORDINADO	0,00 €
AMORTIZACION PTO SUBORDINADO	0,00 €
COMISION DE ADMINISTRACION	0,00 €
INTERESES EXTRAORDINARIOS SERIE C	0,00 €
EXCESO REDONDEO	0,00 €

F.T.A. RMBS SANTANDER 3

MEJORA CREDITICIA Y PRÉSTAMO SUBORDINADO

20-may-19

MEJORA DE CRÉDITO		
CONCEPTOS	INICIAL	20-may-19
EMISIÓN SUBORDINADA	27,62%	39,08%
FONDO DE RESERVA	313.600.000,00 € 5,00%	264.394.826,54 € 5,87%

PRÉSTAMOS SUBORDINADOS		
CONCEPTOS	INICIAL	20-may-19
PRESTAMO SUBORDINADO		
Saldo vivo	650.000,00 €	311.406,48 €
Tipo de interés	0,729%	0,338%

F.T.A. RMBS SANTANDER 3

INFORMACIÓN RELATIVA A LOS TRIGGERS

20-may-19

TRIGGERS FONDO DE RESERVA	
1. Si 1.a) ES MAYOR QUE 2.a) NO SE AMORTIZA EL FONDO DE RESERVA	
1.a) SALDO DERECHOS EN MOROSIDAD > 90 DÍAS	31.886.744,38 €
2.a) 1 % SALDO DERECHOS DE CRÉDITO ACTUAL	45.023.690,48 €

EL FONDO DE RESERVA NO SE PUEDE REDUCIR YA QUE EL NIVEL REQUERIDO NO ESTA EN SU NIVEL MINIMO

SALDO VIVO ACUMULADO DE PRESTAMOS FALLIDOS	155.144.084,85 €
--	------------------

TRIGGERS DIFERIMIENTO DE INTERESES CLASE B	
DIFERIMIENTO DE INTS CLASE B (6º LUGAR) SI SALDO VIVO ACUMULADO DE PRESTAMOS FALLIDOS >1.300.000.007,63 EUR	NO

F.T.A. RMBS SANTANDER 3

DEFINICIONES

20-may-19

FECHA DE DETERMINACIÓN Será la fecha en que la Sociedad Gestora, en nombre del Fondo, realizará los cálculos necesarios para distribuir los fondos disponibles existentes a dicha fecha, de acuerdo con el orden de prelación de pagos descrito en el Folleto Informativo. Todos los datos de los Activos Titulizados (Saldo Vivo DC's, tablas de morosidad, propiedades transitorias, datos estadísticos, etc.) están referidos a dicha fecha.

WRITE OFF Préstamos con cuotas pendientes con antigüedad igual o superior a 12 ó 18 meses (según Folleto Informativo).

PÉRDIDAS DE LA CARTERA Aquellos préstamos cuya deuda el Cedente considera que no va a recuperar (neto de recuperaciones).

PRÉSTAMOS FALLIDOS Aquellos préstamos cuya deuda el Cedente considera que no va a recuperar, o aquellos préstamos que tienen cuotas pendientes con antigüedad.

SALDO VIVO ACUMULADO DE PRÉSTAMOS FALLIDOS Saldo vivo acumulado de los Derechos de Crédito derivados de Préstamos Fallidos, sin tener en cuenta los importes recobrados.

ADJUDICADOS Bienes en el activo del Fondo como consecuencia de un proceso judicial o extrajudicial.

CONTENCIOSO / JUDICIAL Préstamos sobre los que el Cedente va a iniciar acciones judiciales. Esta cantidad está incluida en el cuadro de morosidad.



**FONDO DE TITULIZACION DE ACTIVOS
RMBS SANTANDER 3**

20 de Mayo de 2019

INFORME HISTORICO DE MOROSIDAD

MOROSIDAD HISTORICA					
	mayo-18	agosto-18	noviembre-18	febrero-19	mayo-19
DE 1 A 30 DIAS	3,303%	2,856%	3,100%	3,157%	3,434%
DE 30 A 60 DIAS	0,922%	0,926%	0,995%	1,053%	1,030%
DE 60 A 90 DIAS	0,520%	0,413%	0,457%	0,460%	0,424%
DE 90 A 180 DIAS	0,301%	0,267%	0,218%	0,284%	0,295%
MAS DE 180 DIAS	0,591%	0,528%	0,522%	0,444%	0,413%

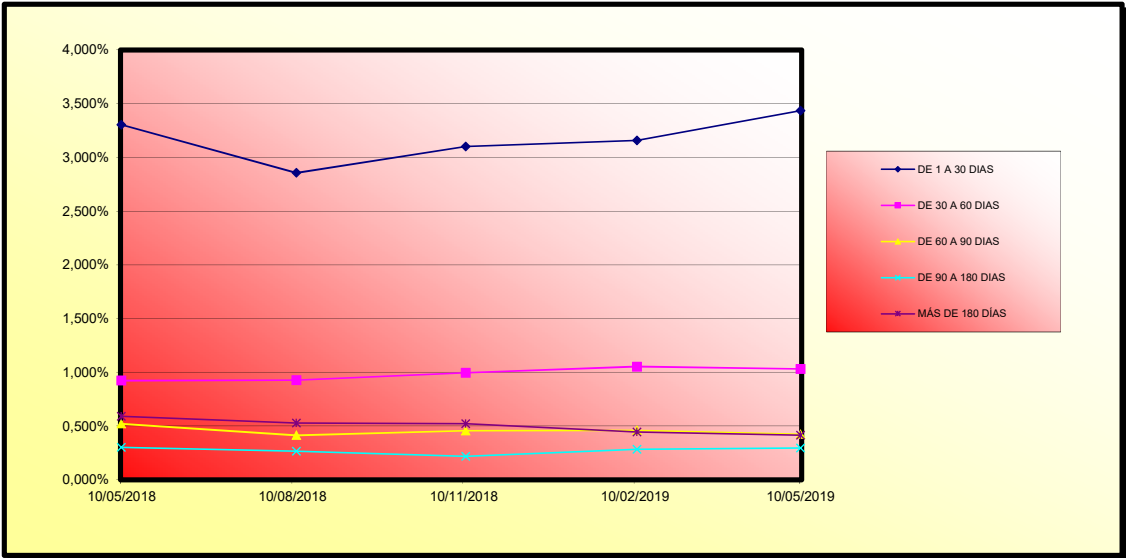



**FONDO DE TITULIZACION DE ACTIVOS
RMBS SANTANDER 3**

20 de Mayo de 2019

VALORES DE TASACIÓN SOBRE SALDOS VIVOS

ESTADISTICO DE VALORES DE TASACION ACTUALES SOBRE SALDOS VIVOS				
	SALDO VIVO	% SALDOS VIVOS	Nº PRESTAMOS	% PRESTAMOS
0-9,99	1.006.456,76 €	0,02%	96	0,25%
10-19,99	2.820.854,06 €	0,06%	107	0,28%
20-29,99	7.785.039,19 €	0,17%	131	0,34%
30-39,99	18.691.446,44 €	0,41%	273	0,72%
40-49,99	31.743.833,54 €	0,69%	472	1,24%
50-59,99	117.391.109,75 €	2,56%	1.415	3,71%
60-69,99	559.114.403,88 €	12,21%	5.459	14,31%
70-79,99	967.340.934,61 €	21,12%	8.481	22,23%
80-89,99	920.185.129,63 €	20,09%	7.380	19,34%
90-99,99	722.651.166,89 €	15,78%	5.527	14,49%
>100	1.232.180.504,18 €	26,90%	8.815	23,10%

FTA RMBS SANTANDER 3

Fecha	Saldo antes de pago	Saldo Real	0,35%	Permanencia a final de mes	Tasa Prepago mensual desde inicio	Tasa Prepago anualizada desde inicio	Tasa Prepago mensual	Tasa Prepago mensual anualizada	Saldo después de pago
			Vector de prepago						
			100,00%	100,00%		4,22%			
DATE	OUTSTANDING BEFORE PREPAYMENT	REAL OUTSTANDING	0,35% PREPAYMENT VECTOR	REMAINING AT THE END OF THE MONTH	AVERAGE SINGLE MONTHLY MORTALITY	CPR	MONTHLY SINGLE MONTHLY MORTALITY	CPR	OUTSTANDING AFTER PREPAYMENT
nov-14	6.500.000.000,00		100,00%	100,00%					
dic-14	6.482.460.130,80	6.466.728.435,86	99,65%	99,76%	0,24%	2,87%	0,24%	2,87%	6.466.728.435,86
ene-15	6.464.715.511,42	6.426.318.515,51	99,29%	99,41%	0,30%	3,51%	0,35%	4,14%	6.426.318.515,51
feb-15	6.446.896.297,25	6.387.695.090,60	98,94%	99,08%	0,31%	3,62%	0,33%	3,85%	6.387.695.090,60
mar-15	6.428.934.123,18	6.348.687.133,94	98,59%	98,75%	0,31%	3,70%	0,33%	3,92%	6.348.687.133,94
abr-15	6.410.782.865,06	6.307.869.667,43	98,24%	98,39%	0,32%	3,81%	0,36%	4,25%	6.307.869.667,43
may-15	6.392.564.961,09	6.273.245.544,44	97,89%	98,13%	0,31%	3,70%	0,27%	3,14%	6.273.245.544,44
jun-15	6.374.226.684,60	6.228.948.124,25	97,54%	97,72%	0,33%	3,88%	0,42%	4,93%	6.228.948.124,25
jul-15	6.355.167.886,13	6.191.198.981,41	97,20%	97,42%	0,33%	3,85%	0,31%	3,63%	6.191.198.981,41
ago-15	6.336.646.086,35	6.148.018.103,64	96,85%	97,02%	0,34%	3,95%	0,41%	4,78%	6.148.018.103,64
sep-15	6.318.043.603,56	6.116.499.052,78	96,51%	96,81%	0,32%	3,82%	0,22%	2,61%	6.116.499.052,78
oct-15	6.299.345.372,86	6.081.771.942,28	96,16%	96,55%	0,32%	3,76%	0,27%	3,22%	6.081.771.942,28
nov-15	6.280.513.188,14	6.043.210.680,02	95,82%	96,22%	0,32%	3,78%	0,34%	3,96%	6.043.210.680,02
dic-15	6.261.678.978,83	6.004.258.456,71	95,48%	95,89%	0,32%	3,80%	0,35%	4,07%	6.004.258.456,71
ene-16	6.242.731.599,16	5.961.860.895,17	95,14%	95,50%	0,33%	3,87%	0,40%	4,75%	5.961.860.895,17
feb-16	6.223.778.030,85	5.925.159.932,08	94,81%	95,20%	0,33%	3,86%	0,31%	3,69%	5.925.159.932,08
mar-16	6.204.750.086,47	5.886.794.710,54	94,47%	94,88%	0,33%	3,87%	0,34%	4,04%	5.886.794.710,54
abr-16	6.185.611.279,21	5.846.141.928,16	94,13%	94,51%	0,33%	3,91%	0,38%	4,50%	5.846.141.928,16
may-16	6.166.450.471,02	5.807.883.371,16	93,80%	94,19%	0,33%	3,92%	0,35%	4,07%	5.807.883.371,16
jun-16	6.147.219.467,12	5.763.429.537,05	93,47%	93,76%	0,34%	3,99%	0,45%	5,32%	5.763.429.537,05
jul-16	6.127.892.749,24	5.720.246.292,21	93,13%	93,35%	0,34%	4,05%	0,44%	5,11%	5.720.246.292,21
ago-16	6.108.587.084,46	5.680.448.046,84	92,80%	92,99%	0,35%	4,07%	0,38%	4,49%	5.680.448.046,84
sep-16	6.089.233.470,16	5.646.327.507,22	92,47%	92,73%	0,34%	4,04%	0,28%	3,36%	5.646.327.507,22
oct-16	6.069.827.684,36	5.606.001.286,16	92,15%	92,36%	0,35%	4,06%	0,40%	4,66%	5.606.001.286,16
nov-16	6.050.325.919,43	5.566.068.901,27	91,82%	92,00%	0,35%	4,09%	0,39%	4,61%	5.566.068.901,27
dic-16	6.030.892.490,06	5.527.827.171,28	91,49%	91,66%	0,35%	4,09%	0,37%	4,32%	5.527.827.171,28
ene-17	6.011.389.669,55	5.483.319.195,85	91,17%	91,22%	0,35%	4,15%	0,48%	5,65%	5.483.319.195,85
feb-17	5.991.923.938,99	5.435.871.773,83	90,84%	90,72%	0,36%	4,24%	0,54%	6,33%	5.435.871.773,83
mar-17	5.972.434.546,44	5.402.004.120,83	90,52%	90,45%	0,36%	4,21%	0,30%	3,53%	5.402.004.120,83
abr-17	5.952.869.285,99	5.359.072.174,93	90,20%	90,03%	0,36%	4,26%	0,47%	5,48%	5.359.072.174,93
may-17	5.933.324.518,34	5.328.450.203,42	89,88%	89,81%	0,36%	4,21%	0,24%	2,89%	5.328.450.203,42
jun-17	5.913.737.943,06	5.291.044.827,09	89,56%	89,47%	0,36%	4,22%	0,37%	4,39%	5.291.044.827,09
jul-17	5.894.065.624,68	5.253.186.274,37	89,24%	89,13%	0,36%	4,22%	0,38%	4,51%	5.253.186.274,37
ago-17	5.874.430.776,87	5.212.059.308,45	88,93%	88,72%	0,36%	4,26%	0,45%	5,28%	5.212.059.308,45
sep-17	5.854.752.969,95	5.179.396.870,77	88,61%	88,46%	0,36%	4,23%	0,29%	3,46%	5.179.396.870,77
oct-17	5.835.023.942,07	5.142.756.807,51	88,30%	88,14%	0,36%	4,24%	0,37%	4,37%	5.142.756.807,51
nov-17	5.815.301.557,37	5.106.315.026,10	87,98%	87,81%	0,36%	4,24%	0,37%	4,37%	5.106.315.026,10
dic-17	5.795.545.480,15	5.071.104.818,54	87,67%	87,50%	0,36%	4,24%	0,35%	4,13%	5.071.104.818,54
ene-18	5.775.738.802,30	5.031.036.835,75	87,36%	87,11%	0,36%	4,27%	0,45%	5,27%	5.031.036.835,75
feb-18	5.755.950.134,92	4.995.467.027,19	87,05%	86,79%	0,36%	4,27%	0,37%	4,30%	4.995.467.027,19
mar-18	5.736.138.030,14	4.962.361.684,76	86,74%	86,51%	0,36%	4,25%	0,32%	3,77%	4.962.361.684,76
abr-18	5.716.269.247,29	4.926.982.969,35	86,43%	86,19%	0,36%	4,26%	0,37%	4,33%	4.926.982.969,35
may-18	5.696.402.542,03	4.892.249.237,26	86,13%	85,88%	0,36%	4,25%	0,36%	4,22%	4.892.249.237,26
jun-18	5.676.494.562,50	4.855.009.842,40	85,82%	85,53%	0,36%	4,27%	0,41%	4,85%	4.855.009.842,40
jul-18	5.656.520.433,07	4.820.718.494,91	85,52%	85,22%	0,36%	4,27%	0,36%	4,19%	4.820.718.494,91
ago-18	5.636.565.391,49	4.785.653.687,46	85,21%	84,90%	0,36%	4,27%	0,38%	4,42%	4.785.653.687,46
sep-18	5.616.566.971,77	4.758.019.297,55	84,91%	84,71%	0,36%	4,24%	0,22%	2,65%	4.758.019.297,55
oct-18	5.596.537.098,69	4.729.672.274,55	84,61%	84,51%	0,36%	4,21%	0,24%	2,84%	4.729.672.274,55
nov-18	5.576.492.364,17	4.697.118.223,55	84,31%	84,23%	0,36%	4,20%	0,33%	3,90%	4.697.118.223,55
dic-18	5.556.410.487,56	4.664.527.528,36	84,01%	83,95%	0,36%	4,19%	0,33%	3,95%	4.664.527.528,36
ene-19	5.536.275.319,47	4.628.604.072,38	83,71%	83,61%	0,36%	4,21%	0,41%	4,80%	4.628.604.072,38
feb-19	5.516.157.890,00	4.597.824.658,00	83,41%	83,35%	0,36%	4,19%	0,30%	3,57%	4.597.824.658,00
mar-19	5.496.014.696,20	4.566.582.782,09	83,12%	83,09%	0,36%	4,19%	0,32%	3,72%	4.566.582.782,09
abr-19	5.475.810.187,25	4.532.021.360,52	82,82%	82,76%	0,36%	4,19%	0,39%	4,59%	4.532.021.360,52
may-19	5.455.604.247,92	4.502.369.048,00	82,53%	82,53%	0,35%	4,18%	0,29%	3,38%	4.502.369.048,00

FECHA	Principal disponible para la amortizacion	SERIE A	SERIE B	AMORTIZACION SERIE A	VIDA SERIE A	AMORTIZACION SERIE B	VIDA SERIE B	SERIE C	AMORTIZACION SERIE C	VIDA SERIE C
0	0	4.931.600.000	1.568.400.000					313.600.000	0,00	
0	0,00	4.931.600.000	1.568.400.000	0,00	0	0,00	0	313.600.000	0,00	0
0	0,00	4.931.600.000	1.568.400.000	0,00	0	0,00	0	313.600.000	0,00	0
18-feb-15	1 112.304.909,40	4.931.600.000	1.568.400.000	112.304.909,40	-4.896.830.964.568	0,00	0	313.600.000	0,00	0
18-mar-15	0 0,00	4.819.295.091	1.568.400.000	0,00	0	0,00	0	313.600.000	0,00	0
18-abr-15	0 0,00	4.819.295.091	1.568.400.000	0,00	0	0,00	0	313.600.000	0,00	0
18-may-15	1 114.449.546,16	4.819.295.091	1.568.400.000	114.449.546,16	-170.644.273.325	0,00	0	313.600.000	0,00	0
18-jun-15	0 0,00	4.704.845.544	1.568.400.000	0,00	0	0,00	0	313.600.000	0,00	0
18-jul-15	0 0,00	4.704.845.544	1.568.400.000	0,00	0	0,00	0	313.600.000	0,00	0
18-ago-15	1 125.227.440,80	4.704.845.544	1.568.400.000	125.227.440,80	-175.318.417.120	0,00	0	313.600.000	0,00	0
18-sep-15	0 0,00	4.579.618.104	1.568.400.000	0,00	0	0,00	0	313.600.000	0,00	0
18-oct-15	0 0,00	4.579.618.104	1.568.400.000	0,00	0	0,00	0	313.600.000	0,00	0
18-nov-15	1 104.807.423,62	4.579.618.104	1.568.400.000	104.807.423,62	-137.088.110.095	0,00	0	313.600.000	0,00	0
18-dic-15	0 0,00	4.474.810.680	1.568.400.000	0,00	0	0,00	0	313.600.000	0,00	0
18-ene-16	0 0,00	4.474.810.680	1.568.400.000	0,00	0	0,00	0	313.600.000	0,00	0
18-feb-16	1 118.050.747,94	4.474.810.680	1.568.400.000	118.050.747,94	-143.549.709.495	0,00	0	313.600.000	0,00	0
18-mar-16	0 0,00	4.356.759.932	1.568.400.000	0,00	0	0,00	0	313.600.000	0,00	0
18-abr-16	0 0,00	4.356.759.932	1.568.400.000	0,00	0	0,00	0	313.600.000	0,00	0
18-may-16	1 117.276.560,92	4.356.759.932	1.568.400.000	117.276.560,92	-131.936.131.035	0,00	0	313.600.000	0,00	0
18-jun-16	0 0,00	4.239.483.371	1.568.400.000	0,00	0	0,00	0	313.600.000	0,00	0
18-jul-16	0 0,00	4.239.483.371	1.568.400.000	0,00	0	0,00	0	313.600.000	0,00	0
18-ago-16	1 127.435.324,32	4.239.483.371	1.568.400.000	127.435.324,32	-131.768.125.347	0,00	0	313.600.000	0,00	0
18-sep-16	0 0,00	4.112.048.047	1.568.400.000	0,00	0	0,00	0	313.600.000	0,00	0
18-oct-16	0 0,00	4.112.048.047	1.568.400.000	0,00	0	0,00	0	313.600.000	0,00	0
18-nov-16	1 114.379.145,57	4.112.048.047	1.568.400.000	114.379.145,57	-107.745.155.127	0,00	0	313.600.000	0,00	0
18-dic-16	0 0,00	3.997.668.901	1.568.400.000	0,00	0	0,00	0	313.600.000	0,00	0
18-ene-17	0 0,00	3.997.668.901	1.568.400.000	0,00	0	0,00	0	313.600.000	0,00	0
18-feb-17	1 130.197.127,44	3.997.668.901	1.568.400.000	130.197.127,44	-110.667.558.324	0,00	0	313.600.000	0,00	0
18-mar-17	0 0,00	3.867.471.774	1.568.400.000	0,00	0	0,00	0	313.600.000	0,00	0
18-abr-17	0 0,00	3.867.471.774	1.568.400.000	0,00	0	0,00	0	313.600.000	0,00	0
18-may-17	1 107.421.570,41	3.867.471.774	1.568.400.000	107.421.570,41	-81.640.393.512	0,00	0	313.600.000	0,00	0
18-jun-17	0 0,00	3.760.050.203	1.568.400.000	0,00	0	0,00	0	313.600.000	0,00	0
18-jul-17	0 0,00	3.760.050.203	1.568.400.000	0,00	0	0,00	0	313.600.000	0,00	0
18-ago-17	1 116.390.894,97	3.760.050.203	1.568.400.000	116.390.894,97	-77.865.508.735	0,00	0	313.600.000	0,00	0
18-sep-17	0 0,00	3.643.659.308	1.568.400.000	0,00	0	0,00	0	313.600.000	0,00	0
18-oct-17	0 0,00	3.643.659.308	1.568.400.000	0,00	0	0,00	0	313.600.000	0,00	0
18-nov-17	1 105.744.282,35	3.643.659.308	1.568.400.000	105.744.282,35	-61.014.450.916	0,00	0	313.600.000	0,00	0
18-dic-17	0 0,00	3.537.915.026	1.568.400.000	0,00	0	0,00	0	313.600.000	0,00	0
18-ene-18	0 0,00	3.537.915.026	1.568.400.000	0,00	0	0,00	0	313.600.000	0,00	0
18-feb-18	1 110.847.998,91	3.537.915.026	1.568.400.000	110.847.998,91	-53.761.279.471	0,00	0	313.600.000	0,00	0
18-mar-18	0 0,00	3.427.067.027	1.568.400.000	0,00	0	0,00	0	313.600.000	0,00	0
18-abr-18	0 0,00	3.427.067.027	1.568.400.000	0,00	0	0,00	0	313.600.000	0,00	0
18-may-18	1 103.217.789,93	3.427.067.027	1.568.400.000	103.217.789,93	-40.771.027.022	0,00	0	313.600.000	0,00	0
18-jun-18	0 0,00	3.323.849.237	1.568.400.000	0,00	0	0,00	0	313.600.000	0,00	0
18-jul-18	0 0,00	3.323.849.237	1.568.400.000	0,00	0	0,00	0	313.600.000	0,00	0
18-ago-18	1 106.595.549,80	3.323.849.237	1.568.400.000	106.595.549,80	-32.405.047.139	0,00	0	313.600.000	0,00	0
18-sep-18	0 0,00	3.217.253.687	1.568.400.000	0,00	0	0,00	0	313.600.000	0,00	0
18-oct-18	0 0,00	3.217.253.687	1.568.400.000	0,00	0	0,00	0	313.600.000	0,00	0
18-nov-18	1 88.535.463,91	3.217.253.687	1.568.400.000	88.535.463,91	-18.769.518.349	0,00	0	313.600.000	0,00	0
18-dic-18	0 0,00	3.128.718.224	1.568.400.000	0,00	0	0,00	0	313.600.000	0,00	0
18-ene-19	0 0,00	3.128.718.224	1.568.400.000	0,00	0	0,00	0	313.600.000	0,00	0
18-feb-19	1 99.293.565,55	3.128.718.224	1.568.400.000	99.293.565,55	-11.915.227.866	0,00	0	313.600.000	0,00	0
18-mar-19	0 0,00	3.029.424.658	1.568.400.000	0,00	0	0,00	0	313.600.000	0,00	0
18-abr-19	0 0,00	3.029.424.658	1.568.400.000	0,00	0	0,00	0	313.600.000	0,00	0
18-may-19	1 95.455.610,00	3.029.424.658	1.568.400.000	95.455.610,00	-2.863.668.300	0,00	0	313.600.000	0,00	0
18-jun-19	0 0,00	2.933.969.048	1.568.400.000	0,00	0	0,00	0	313.600.000	0,00	0
18-jul-19	0 0,00	2.933.969.048	1.568.400.000	0,00	0	0,00	0	313.600.000	0,00	0
18-ago-19	1 97.459.217,49	2.933.969.048	1.568.400.000	97.459.217,49	5.945.012.267	0,00	0	313.600.000	0,00	0
18-sep-19	0 0,00	2.836.509.831	1.568.400.000	0,00	0	0,00	0	313.600.000	0,00	0
18-oct-19	0 0,00	2.836.509.831	1.568.400.000	0,00	0	0,00	0	313.600.000	0,00	0
18-nov-19	1 96.100.395,59	2.836.509.831	1.568.400.000	96.100.395,59	14.703.360.525	0,00	0	313.600.000	0,00	0
18-dic-19	0 0,00	2.740.409.435	1.568.400.000	0,00	0	0,00	0	313.600.000	0,00	0
18-ene-20	0 0,00	2.740.409.435	1.568.400.000	0,00	0	0,00	0	313.600.000	0,00	0
18-feb-20	1 94.749.954,35	2.740.409.435	1.568.400.000	94.749.954,35	23.213.738.816	0,00	0	313.600.000	0,00	0
18-mar-20	0 0,00	2.645.659.481	1.568.400.000	0,00	0	0,00	0	313.600.000	0,00	0
18-abr-20	0 0,00	2.645.659.481	1.568.400.000	0,00	0	0,00	0	313.600.000	0,00	0
18-may-20	1 93.355.742,11	2.645.659.481	1.568.400.000	93.355.742,11	31.367.529.349	0,00	0	313.600.000	0,00	0
18-jun-20	0 0,00	2.552.303.738	1.568.400.000	0,00	0	0,00	0	313.600.000	0,00	0
18-jul-20	0 0,00	2.552.303.738	1.568.400.000	0,00	0	0,00	0	313.600.000	0,00	0
18-ago-20	1 92.082.880,32	2.552.303.738	1.568.400.000	92.082.880,32	39.319.389.898	0,00	0	313.600.000	0,00	0
18-sep-20	0 0,00	2.460.220.858	1.568.400.000	0,00	0	0,00	0	313.600.000	0,00	0
18-oct-20	0 0,00	2.460.220.858	1.568.400.000	0,00	0	0,00	0	313.600.000	0,00	0
18-nov-20	1 90.770.738,73	2.460.220.858	1.568.400.000	90.770.738,73	47.110.013.400	0,00	0	313.600.000	0,00	0
18-dic-20	0 0,00	2.369.450.119	1.568.400.000	0,00	0	0,00	0	313.600.000	0,00	0
18-ene-21	0 0,00	2.369.450.119	1.568.400.000	0,00	0	0,00	0	313.600.000	0,00	0
18-feb-21	1 89.494.160,93	2.369.450.119	1.568.400.000	89.494.160,93	54.680.932.326	0,00	0	313.600.000	0,00	0
18-mar-21	0 0,00	2.279.955.958	1.568.400.000	0,00	0	0,00	0	313.600.000	0,00	0
18-abr-21	0 0,00	2.279.955.958	1.568.400.000	0,00	0	0,00	0	313.600.000	0,00	0
18-may-21	1 88.191.156,90	2.279.955.958	1.568.400.000	88.191.156,90	61.822.000.989	0,00	0	313.600.000	0,00	0
18-jun-21	0 0,00	2.191.764.802	1.568.400.000	0,00	0	0,00	0	313.600.000	0,00	0
18-jul-21	0 0,00	2.191.764.802	1.568.400.000	0,00	0	0,00	0	313.600.000	0,00	0
18-ago-21	1 86.979.484,02	2.191.764.802	1.568.400.000	86.979.484,02	68.887.751.347	0,00	0	313.600.000	0,00	0
18-sep-21	0 0,00	2.104.785.318	1.568.400.000	0,00	0	0,00	0	313.600.000	0,00	0
18-oct-21	0 0,00	2.104.785.318	1.568.400.000	0,00	0	0,00	0	313.600.000	0,00	0
18-nov-21	1 85.737.675,60	2.104.785.318	1.568.400.000	85.737.675,60	75.792.105.228	0,00	0	313.600.000	0,00	0
18-dic-21	0 0,00	2.019.047.642	1.568.400.000	0,00	0	0,00	0	313.600.000	0,00	0
18-ene-22	0 0,00	2.019.047.642	1.568.400.000	0,00	0	0,00	0	313.600.000	0,00	0
18-feb-22	1 84.516.516,45	2.019.047.642	1.568.400.000	84.516.516,45	82.488.120.051	0,00	0	313.600.000	0,00	0
18-mar-22	0 0,00	1.934.531.126	1.568.400.000	0,00	0	0,00	0	313.600.000	0,00	0
18-abr-22	0 0,00									

FECHA	Principal disponible para la amortizacion	SERIE A	SERIE B	AMORTIZACION SERIE A	VIDA SERIE A	AMORTIZACION SERIE B	VIDA SERIE B	SERIE C	AMORTIZACION SERIE C	VIDA SERIE C
18-jul-25	0	0,00	841.686.489	1.568.400.000	0,00	0	0,00	313.600.000	0,00	0
18-ago-25	1	68.595.178,31	841.686.489	1.568.400.000	68.595.178,31	154.544.936.723	0,00	313.600.000	0,00	0
18-sep-25	0	0,00	873.091.311	1.568.400.000	0,00	0	0,00	313.600.000	0,00	0
18-oct-25	0	0,00	873.091.311	1.568.400.000	0,00	0	0,00	313.600.000	0,00	0
18-nov-25	1	67.512.134,95	873.091.311	1.568.400.000	67.512.134,95	158.315.956.464	0,00	313.600.000	0,00	0
18-dic-25	0	0,00	805.579.176	1.568.400.000	0,00	0	0,00	313.600.000	0,00	0
18-ene-26	0	0,00	805.579.176	1.568.400.000	0,00	0	0,00	313.600.000	0,00	0
18-feb-26	1	66.454.926,61	805.579.176	1.568.400.000	66.454.926,61	161.950.656.161	0,00	313.600.000	0,00	0
18-mar-26	0	0,00	739.124.250	1.568.400.000	0,00	0	0,00	313.600.000	0,00	0
18-abr-26	0	0,00	739.124.250	1.568.400.000	0,00	0	0,00	313.600.000	0,00	0
18-may-26	1	65.388.408,00	739.124.250	1.568.400.000	65.388.408,00	165.236.507.020	0,00	313.600.000	0,00	0
18-jun-26	0	0,00	673.735.842	1.568.400.000	0,00	0	0,00	313.600.000	0,00	0
18-jul-26	0	0,00	673.735.842	1.568.400.000	0,00	0	0,00	313.600.000	0,00	0
18-ago-26	1	64.338.781,86	673.735.842	1.568.400.000	64.338.781,86	168.438.930.909	0,00	313.600.000	0,00	0
18-sep-26	0	0,00	609.397.060	1.568.400.000	0,00	0	0,00	313.600.000	0,00	0
18-oct-26	0	0,00	609.397.060	1.568.400.000	0,00	0	0,00	313.600.000	0,00	0
18-nov-26	1	63.303.536,57	609.397.060	1.568.400.000	63.303.536,57	171.552.584.112	0,00	313.600.000	0,00	0
18-dic-26	0	0,00	546.093.523	1.568.400.000	0,00	0	0,00	313.600.000	0,00	0
18-ene-27	0	0,00	546.093.523	1.568.400.000	0,00	0	0,00	313.600.000	0,00	0
18-feb-27	1	62.226.764,24	546.093.523	1.568.400.000	62.226.764,24	174.359.393.402	0,00	313.600.000	0,00	0
18-mar-27	0	0,00	483.866.759	1.568.400.000	0,00	0	0,00	313.600.000	0,00	0
18-abr-27	0	0,00	483.866.759	1.568.400.000	0,00	0	0,00	313.600.000	0,00	0
18-may-27	1	61.174.403,09	483.866.759	1.568.400.000	61.174.403,09	176.916.373.741	0,00	313.600.000	0,00	0
18-jun-27	0	0,00	422.692.356	1.568.400.000	0,00	0	0,00	313.600.000	0,00	0
18-jul-27	0	0,00	422.692.356	1.568.400.000	0,00	0	0,00	313.600.000	0,00	0
18-ago-27	1	60.203.375,44	422.692.356	1.568.400.000	60.203.375,44	179.586.668.951	0,00	313.600.000	0,00	0
18-sep-27	0	0,00	362.488.980	1.568.400.000	0,00	0	0,00	313.600.000	0,00	0
18-oct-27	0	0,00	362.488.980	1.568.400.000	0,00	0	0,00	313.600.000	0,00	0
18-nov-27	1	59.175.815,71	362.488.980	1.568.400.000	59.175.815,71	181.965.633.302	0,00	313.600.000	0,00	0
18-dic-27	0	0,00	303.313.165	1.568.400.000	0,00	0	0,00	313.600.000	0,00	0
18-ene-28	0	0,00	303.313.165	1.568.400.000	0,00	0	0,00	313.600.000	0,00	0
18-feb-28	1	58.160.272,42	303.313.165	1.568.400.000	58.160.272,42	184.193.582.743	0,00	313.600.000	0,00	0
18-mar-28	0	0,00	245.152.892	1.568.400.000	0,00	0	0,00	313.600.000	0,00	0
18-abr-28	0	0,00	245.152.892	1.568.400.000	0,00	0	0,00	313.600.000	0,00	0
18-may-28	1	57.143.582,52	245.152.892	1.568.400.000	57.143.582,52	186.173.791.860	0,00	313.600.000	0,00	0
18-jun-28	0	0,00	188.008.310	1.568.400.000	0,00	0	0,00	313.600.000	0,00	0
18-jul-28	0	0,00	188.008.310	1.568.400.000	0,00	0	0,00	313.600.000	0,00	0
18-ago-28	1	56.185.392,21	188.008.310	1.568.400.000	56.185.392,21	188.164.878.508	0,00	313.600.000	0,00	0
18-sep-28	0	0,00	131.823.917	1.568.400.000	0,00	0	0,00	313.600.000	0,00	0
18-oct-28	0	0,00	131.823.917	1.568.400.000	0,00	0	0,00	313.600.000	0,00	0
18-nov-28	1	55.219.063,16	131.823.917	1.568.400.000	55.219.063,16	190.008.796.327	0,00	313.600.000	0,00	0
18-dic-28	0	0,00	76.604.854	1.568.400.000	0,00	0	0,00	313.600.000	0,00	0
18-ene-29	0	0,00	76.604.854	1.568.400.000	0,00	0	0,00	313.600.000	0,00	0
18-feb-29	1	54.267.468,23	76.604.854	1.568.400.000	54.267.468,23	191.726.965.246	0,00	313.600.000	0,00	0
18-mar-29	0	0,00	22.337.386	1.568.400.000	0,00	0	0,00	313.600.000	0,00	0
18-abr-29	0	0,00	22.337.386	1.568.400.000	0,00	0	0,00	313.600.000	0,00	0
18-may-29	1	53.304.157,25	22.337.386	1.568.400.000	22.337.386,07	80.928.348.722	30.966.771,18	112.192.611.988	313.600.000	0,00
18-jun-29	0	0,00	0	1.537.433.229	0,00	0	0,00	313.600.000	0,00	0
18-jul-29	0	0,00	0	1.537.433.229	0,00	0	0,00	313.600.000	0,00	0
18-ago-29	1	52.344.625,30	0	1.537.433.229	0,00	0	52.344.625,30	194.407.938.357	313.600.000	0,00
18-sep-29	0	0,00	0	1.485.088.604	0,00	0	0,00	313.600.000	0,00	0
18-oct-29	0	0,00	0	1.485.088.604	0,00	0	0,00	313.600.000	0,00	0
18-nov-29	1	51.377.211,99	0	1.485.088.604	0,00	0	51.377.211,99	195.541.668.833	313.600.000	0,00
18-dic-29	0	0,00	0	1.433.711.392	0,00	0	0,00	313.600.000	0,00	0
18-ene-30	0	0,00	0	1.433.711.392	0,00	0	0,00	313.600.000	0,00	0
18-feb-30	1	50.432.047,07	0	1.433.711.392	0,00	0	50.432.047,07	196.584.119.489	313.600.000	0,00
18-mar-30	0	0,00	0	1.383.279.344	0,00	0	0,00	313.600.000	0,00	0
18-abr-30	0	0,00	0	1.383.279.344	0,00	0	0,00	313.600.000	0,00	0
18-may-30	1	49.519.591,57	0	1.383.279.344	0,00	0	49.519.591,57	197.484.131.185	313.600.000	0,00
18-jun-30	0	0,00	0	1.333.759.753	0,00	0	0,00	313.600.000	0,00	0
18-jul-30	0	0,00	0	1.333.759.753	0,00	0	0,00	313.600.000	0,00	0
18-ago-30	1	48.598.330,57	0	1.333.759.753	0,00	0	48.598.330,57	198.232.590.380	313.600.000	0,00
18-sep-30	0	0,00	0	1.285.161.422	0,00	0	0,00	313.600.000	0,00	0
18-oct-30	0	0,00	0	1.285.161.422	0,00	0	0,00	313.600.000	0,00	0
18-nov-30	1	47.673.673,99	0	1.285.161.422	0,00	0	47.673.673,99	198.846.694.198	313.600.000	0,00
18-dic-30	0	0,00	0	1.237.487.748	0,00	0	0,00	313.600.000	0,00	0
18-ene-31	0	0,00	0	1.237.487.748	0,00	0	0,00	313.600.000	0,00	0
18-feb-31	1	46.754.213,54	0	1.237.487.748	0,00	0	46.754.213,54	199.313.212.335	313.600.000	0,00
18-mar-31	0	0,00	0	1.190.733.535	0,00	0	0,00	313.600.000	0,00	0
18-abr-31	0	0,00	0	1.190.733.535	0,00	0	0,00	313.600.000	0,00	0
18-may-31	1	45.840.643,10	0	1.190.733.535	0,00	0	45.840.643,10	199.544.319.431	313.600.000	0,00
18-jun-31	0	0,00	0	1.144.892.892	0,00	0	0,00	313.600.000	0,00	0
18-jul-31	0	0,00	0	1.144.892.892	0,00	0	0,00	313.600.000	0,00	0
18-ago-31	1	44.998.115,80	0	1.144.892.892	0,00	0	44.998.115,80	199.971.626.627	313.600.000	0,00
18-sep-31	0	0,00	0	1.099.894.776	0,00	0	0,00	313.600.000	0,00	0
18-oct-31	0	0,00	0	1.099.894.776	0,00	0	0,00	313.600.000	0,00	0
18-nov-31	1	44.119.506,62	0	1.099.894.776	0,00	0	44.119.506,62	200.126.082.036	313.600.000	0,00
18-dic-31	0	0,00	0	1.055.775.269	0,00	0	0,00	313.600.000	0,00	0
18-ene-32	0	0,00	0	1.055.775.269	0,00	0	0,00	313.600.000	0,00	0
18-feb-32	1	43.289.998,90	0	1.055.775.269	0,00	0	43.289.998,90	200.346.114.930	313.600.000	0,00
18-mar-32	0	0,00	0	1.012.485.270	0,00	0	0,00	313.600.000	0,00	0
18-abr-32	0	0,00	0	1.012.485.270	0,00	0	0,00	313.600.000	0,00	0
18-may-32	1	42.416.452,31	0	1.012.485.270	0,00	0	42.416.452,31	200.163.238.447	313.600.000	0,00
18-jun-32	0	0,00	0	970.068.818	0,00	0	0,00	313.600.000	0,00	0
18-jul-32	0	0,00	0	970.068.818	0,00	0	0,00	313.600.000	0,00	0
18-ago-32	1	41.551.796,46	0	970.068.818	0,00	0	41.551.796,46	199.864.140.974	313.600.000	0,00
18-sep-32	0	0,00	0	928.517.022	0,00	0	0,00	313.600.000	0,00	0
18-oct-32	0	0,00	0	928.517.022	0,00	0	0,00	313.600.000	0,00	0
18-nov-32	1	40.654.035,53	0	928.517.022	0,00	0	40.654.035,53	199.286.082.151	313.600.000	0,00
18-dic-32	0	0,00	0	887.862.986	0,00	0	0,00	313.600.000	0,00	0
18-ene-33	0	0,00	0	887.862.986	0,00	0	0,00	313.600.000	0,00	0
18-feb-33	1	39.807.905,74	0	887.862.986	0,00	0	39.807.905,74	198.800.681.267	313.600.000	0,00
18-mar-33	0	0,00	0	848.055.080	0,00	0	0,00	313.600.000	0,00	0
18-abr-33	0	0,00	0	848.055.080	0,00	0	0,00	313.600.000	0,00	0
18-may-33	1	38.920.025,19	0	848.055.080	0,00	0	38.920.025,19	197.869.408.071	313.600.000	0,00
18-jun-33										