



F.T.A. SANTANDER FINANCIACION 4

FRANCISCO FORTES CLAVERO

ANALISTA

SANTANDER DE TITULIZACION, S.G.F.T, S.A.

CIUDAD GRUPO SANTANDER

28660 BOADILLA DEL MONTE

ffortes@gruposantander.com

Tel: 912893290



DENOMINACION DEL FONDO:

F.T.A. SANTANDER FINANCIACION 4

INFORMACIÓN

CORRESPONDIENTE AL:

TRIMESTRE/SEMESTRE:

15/01/2010 - 15/04/2010

AÑO:

2010

Personas que asumen la responsabilidad de esta información y cargos que ocupan:	Firma:
IGNACIO ORTEGA GAVARA - DIRECTOR GENERAL	

I. DATOS GENERALES SOBRE EL FONDO

Fecha de Constitución del Fondo	24 septiembre 2009	Agencia de pago de Bonos	MOODYS	
Fecha de Desembolso BT's	29 septiembre 2009	Negociación Mercado	AIAF	
Fecha Final Amortización	15 julio 2022	Agencias de calificación	MOODY'S ESPAÑA	
Sociedad Gestora	SANTANDER DE TITULIZACION, S.G.F.T, S.A.	Calificación	Inicial	Actual
Originador Derechos Crédito	BANCO SANTANDER	SERIE A	Aaa	Aaa
		SERIE B	Aa2	Aa2
		SERIE C	A2	A2
		SERIE D	Baa2	Baa2
		SERIE E	B3	B3
		SERIE F	C	C

II. VALORES EMITIDOS POR EL FONDO: BONOS DE TITULIZACION

SERIES PRELACIÓN CÓDIGO ISIN	Nº BONOS	NOMINAL EN CIRCULACIÓN			
			Inicial	Actual	%Act/In
SERIE A ES0378639001	11.138	Nominal Unitario	100.000,00	74.971,06	
		Nominal Total	1.113.800.000,00	835.027.666,28	74,97 %
SERIE B ES0378639019	750	Nominal Unitario	100.000,00	100.000,00	
		Nominal Total	75.000.000,00	75.000.000,00	100,00 %
SERIE C ES0378639027	750	Nominal Unitario	100.000,00	100.000,00	
		Nominal Total	75.000.000,00	75.000.000,00	100,00 %
SERIE D ES0378639035	600	Nominal Unitario	100.000,00	100.000,00	
		Nominal Total	60.000.000,00	60.000.000,00	100,00 %
SERIE E ES0378639043	1.762	Nominal Unitario	100.000,00	100.000,00	
		Nominal Total	176.200.000,00	176.200.000,00	100,00 %
SERIE F ES0378639050	1.950	Nominal Unitario	100.000,00	100.000,00	
		Nominal Total	195.000.000,00	195.000.000,00	100,00 %

AMORTIZACION E INTERESES BONOS					
Actual			Próximo		
Fecha Amortización Periodo Actual 15 abril 2010			Fecha Próximo Cupón 15 julio 2010		
	Amortización de los Bonos	Intereses Brutos Bonos	Tipo de Interés	Importe Bruto Próximo Cupón	Importe Neto Próximo Cupón
SERIE A	10.765,56 €	253,78 €	1,1440 %	216,80 €	175,61 €
SERIE B	0,00 €	346,00 €	1,3440 %	339,73 €	275,18 €
SERIE C	0,00 €	421,00 €	1,6444 %	415,57 €	336,61 €
SERIE D	0,00 €	671,00 €	2,6440 %	668,34 €	541,35 €
SERIE E	0,00 €	921,00 €	3,6440 %	921,12 €	746,11 €
SERIE F	0,00 €	4.963,73 €	1,2940 %	327,09 €	264,94 €
Amortización devengada no pagada	0,00 €				
Amortización Calendario	NO				



III. ACTIVOS ADQUIRIDOS POR EL FONDO: DERECHOS DE CRÉDITO

DERECHOS DE CRÉDITO	A LA EMISIÓN	SITUACIÓN ACTUAL
Número de Derechos de Crédito	113.473	102.240
Saldo Pendiente de Amortizar Derechos	1.500.000.010,02	1.221.227.630,81
Importes Unitarios Derechos Vivos	13.219,00	11.944,71
Tipos de Interés	8,92 %	8,58 %

TASAS DE AMORTIZACIÓN ANTICIPADA	SITUACIÓN ACTUAL
Tasa mensual actual anualizada:	13,49 %
Tasa últimos 12 meses anualizada:	7,36 %
Tasa anualizada desde Constitución del Fondo	8,83 %

MOROSIDAD ACTUAL	Hasta 1 mes	De 1 a 6 meses	Mayor de 6 meses
Deuda Vencida(Principal+Intereses)	1.289.651,16	5.481.136,56	19.641,25
Deuda Pendiente de vencimiento	0,00	0,00	1.215.898.899,73
Deuda Total	1.289.651,16	5.481.136,56	1.215.918.540,98

F.T.A. SANTANDER FINANCIACION 4

INFORME TRIMESTRAL BONOS DE TITULIZACIÓN

15 abril 2010

BONOS TITULIZACIÓN DE ACTIVOS. PRINCIPAL	
Saldo anterior	1.536.134.473,56 €
Amortizaciones	119.906.807,28 €
Saldo actual	1.416.227.666,28 €
% sobre saldo inicial	83,55 %
Amortización devengada no pagada	0,00 €

DATOS	
Fecha de determinación	08/04/2010
Fecha de Pago de Cupón Actual	15/04/2010
Fecha de Pago de Cupón Anterior	15/01/2010
Número de días	90
Tipo de referencia (%)	0,644%
Próxima Fecha de Pago	15/07/2010

BONOS DE TITULIZACIÓN DE ACTIVOS. INTERESES	
Intereses pagados Serie A	2.826.601,64 €
Intereses pagados Serie B	259.500,00 €
Intereses pagados Serie C	315.750,00 €
Intereses pagados Serie D	402.600,00 €
Intereses pagados Serie E	1.622.802,00 €
Intereses pagados Serie F	9.679.273,50 €
Intereses devengados no pagados	0,00 €

VIDA RESIDUAL (AÑOS)		
	INICIAL	15-abr-2010
SERIE A	0,99	1,22
SERIE B	2,5	2,81
SERIE C	2,89	3,16
SERIE D	3,24	3,66
SERIE E	3,75	4,42
SERIE F	3,79	3,23

F.T.A. SANTANDER FINANCIACION 4

INFORME TRIMESTRAL DERECHOS DE CREDITO

15 abril 2010

DERECHOS DE CRÉDITO. PRINCIPAL	
Saldo anterior	1.341.134.506,20 €
Amortizaciones	119.906.875,39 €
Saldo actual	1.221.227.630,81 €
Número de derechos de crédito	102.240

DERECHOS DE CRÉDITO. INTERESES	
Intereses cobrados en el trimestre	26.972.181,57 €
Intereses devengados en el trimestre	26.717.832,54 €

DERECHOS DE CRÉDITO EN MOROSIDAD					
	HASTA 30 DÍAS	30 A 60 DÍAS	60 A 90 DÍAS	90 A 180 DÍAS	MAS 180 DIAS
Principal	894.591,14 €	3.391.386,31 €	612.241,87 €	413.976,28 €	16.535,48 €
Intereses	395.060,02 €	511.531,44 €	264.287,63 €	287.713,03 €	3.105,77 €
Saldo de los derechos de crédito	23.743.505,49 €	27.047.555,80 €	15.143.865,33 €	15.617.944,80 €	15.174.150,89 €
Número de derechos de crédito	2060	1985	1265	1628	212
% sobre saldo de los derechos de crédito	1,94 %	2,21 %	1,24 %	1,28 %	1,24 %

* Se excluyen en este informe los vencidos y no pagados con antigüedad entre 1 y 15 días por considerarse morosidad técnica, con un gran porcentaje de recobro.

PRÉSTAMOS EN WRITE OFF	
Write Off acumulado Fecha Pago anterior	0,00 €
Write Off trimestre	0,00 €
Write Off acumulados actuales	0,00 €

F.T.A. SANTANDER FINANCIACION 4

INFORME TRIMESTRAL DERECHOS DE CREDITO

15 abril 2010

CONTENCIOSOS / JUDICIALES	
Saldo anterior	4.005.715,52 €
Diferencia	9.612.671,57 €
Saldo actual	13.618.387,09 €
Número derechos de crédito contenciosos	53

PERDIDAS DE LA CARTERA	
Saldo anterior	171.125,89 €
Diferencia	488.739,58 €
Saldo actual	659.865,47 €

F.T.A. SANTANDER FINANCIACION 4

ESTADO DE ORIGEN Y APLICACIÓN DE FONDOS Y CUENTA DE TESORERÍA

15 abril 2010

ORIGEN	147.483.731,40 €
PRINCIPAL COBRADO	
Amortización derechos de crédito	119.978.142,29 €
INTERESES COBRADOS	
Intereses de derechos de crédito	26.972.181,57 €
Intereses de reinversión	475.237,70 €
CONTENCIOSOS / JUDICIALES	58.169,84 €
INGRESOS/GASTOS DE ADJUDICADOS	0,00 €
FONDO DE RESERVA	0,00 €
OTROS	0,00 €

ESTADO CUENTA DE TESORERÍA	195.077.321,99 €
FONDO DE RESERVA	
Saldo anterior	195.000.000,00 €
Utilizado en el período	0,00 €
Saldo actual	195.000.000,00 €
RETENCIÓN A CUENTA DEL IRPF	10,22 €
GASTOS EMISIÓN RETENIDOS	77.311,77 €
OTROS	0,00 €

APLICACIÓN	147.483.731,40 €
GASTOS ORDINARIOS	199,25 €
COMISION DE GESTION	94.693,22 €
PAGO SWAP	26.972.181,57 €
COBRO SWAP	-14.647.535,79 €
INTERESES SERIE A	2.826.601,64 €
INTERESES SERIE B	259.500,00 €
INTERESES SERIE C	315.750,00 €
INTERESES SERIE D	402.600,00 €
INTERESES SERIE E	1.622.802,00 €
AMORTIZACION SERIE A	119.906.807,28 €
AMORTIZACION SERIE B	0,00 €
AMORTIZACION SERIE C	0,00 €
AMORTIZACION SERIE D	0,00 €
AMORTIZACION SERIE E	0,00 €
INTERESES POSTERGADOS SERIE B	0,00 €
INTERESES POSTERGADOS SERIE C	0,00 €
INTERESES POSTERGADOS SERIE D	0,00 €
INTERESES POSTERGADOS SERIE E	0,00 €
INTERESES SERIE F	650.325,00 €
AMORTIZACION SERIE F	0,00 €
RESOLUCION CONTRATO SWAP	0,00 €
INTERESES PRESTAMO SUBORDINADO	1.524,48 €
AMORTIZACION PTMO SUBORDINADO	43.339,42 €
COMISION ADMINISTRACION	6.000,00 €
COMISIÓN VARIABLE/INT.EXTR.SERIE F	9.028.943,33 €

F.T.A. SANTANDER FINANCIACION 4

MEJORA CREDITICIA Y PRÉSTAMO SUBORDINADO

15 abril 2010

MEJORA DE CRÉDITO			
CONCEPTOS	INICIAL		15-abr-2010
EMISIÓN SUBORDINADA	25,75 %		31,62 %
FONDO DE RESERVA	195.000.000,00 €	13,00%	195.000.000,00 € 15,97%

PRÉSTAMOS SUBORDINADOS		
CONCEPTOS	INICIAL	15-abr-2010
PRESTAMO SUBORDINADO		
Saldo vivo	500.000,00 €	413.777,37 €
Tipo de interés	1,451%	1,294 %

F.T.A. SANTANDER FINANCIACION 4

INFORMACIÓN RELATIVA A LOS TRIGGERS

15 abril 2010

TRIGGERS FONDO DE RESERVA

SI 1) ES MAYOR QUE 2) NO SE AMORTIZA EL FONDO DE RESERVA	
1) SALDO DERECHOS EN MOROSIDAD > 90 DÍAS	30.792.095,69 €
2) 1,5 % SALDO DERECHOS DE CRÉDITO ACTUAL	18.318.414,46 €

SALDO VIVO ACUMULADO DE PRESTAMOS FALLIDOS

660.465,47 €

TRIGGERS DIFERIMIENTO DE INTERESES CLASES B, C, D, E

DIFERIMIENTO DE INTS CLASE B (9º LUGAR) SI SALDO VIVO ACUMULADO DE PRESTAMOS FALLIDOS > 348.750.002,33 EUR	NO
DIFERIMIENTO DE INTS CLASE C (10º LUGAR) SI SALDO VIVO ACUMULADO DE PRESTAMOS FALLIDOS > 273.750.001,83 EUR	NO
DIFERIMIENTO DE INTS CLASE D (11º LUGAR) SI SALDO VIVO ACUMULADO DE PRESTAMOS FALLIDOS > 206.250.001,38 EUR	NO
DIFERIMIENTO DE INTS CLASE E (12º LUGAR) SI SALDO VIVO ACUMULADO DE PRESTAMOS FALLIDOS > 88.050.000,59 EUR	NO

F.T.A. SANTANDER FINANCIACION 4

DEFINICIONES

15 abril 2010

FECHA DE DETERMINACIÓN Será la fecha en que la Sociedad Gestora, en nombre del Fondo, realizará los cálculos necesarios para distribuir los fondos disponibles existentes a dicha fecha, de acuerdo con el orden de prelación de pagos descrito en el Folleto Informativo.
Todos los datos de los Activos Titulizados (Saldo Vivo DC's, tablas de morosidad, propiedades transitorias, datos estadísticos, etc.) están referidos a dicha fecha.

WRITE OFF Préstamos con cuotas pendientes con antigüedad igual o superior a 12 ó 18 meses (según Folleto Informativo).

PÉRDIDAS DE LA CARTERA Aquellos préstamos cuya deuda el Cedente considera que no va a recuperar (neto de recuperaciones).

PRÉSTAMOS FALLIDOS Aquellos préstamos cuya deuda el Cedente considera que no va a recuperar, o aquellos préstamos que tienen cuotas pendientes con antigüedad.

SALDO VIVO ACUMULADO DE PRÉSTAMOS FALLIDOS Saldo vivo acumulado de los Derechos de Crédito derivados de Préstamos Fallidos, sin tener en cuenta los importes recobrados.

CONTENCIOSO / JUDICIAL Préstamos sobre los que el Cedente va a iniciar acciones judiciales. Esta cantidad está incluida en el cuadro de morosidad.

**FONDO DE TITULIZACIÓN DE ACTIVOS
SANTANDER FINANCIACION 4**

Fecha: 15 de Abril de 2010

INFORME HISTÓRICO DE MOROSIDAD

MOROSIDAD HISTÓRICA						
	08/01/2010	08/04/2010				
DE 15 A 30 DIAS	2,069%	1,944%				
DE 30 A 60 DIAS	1,979%	2,215%				
DE 60 A 90 DIAS	1,393%	1,240%				
DE 90 A 180 DIAS	0,383%	1,279%				
MAS DE 180 DIAS	0,299%	1,243%				

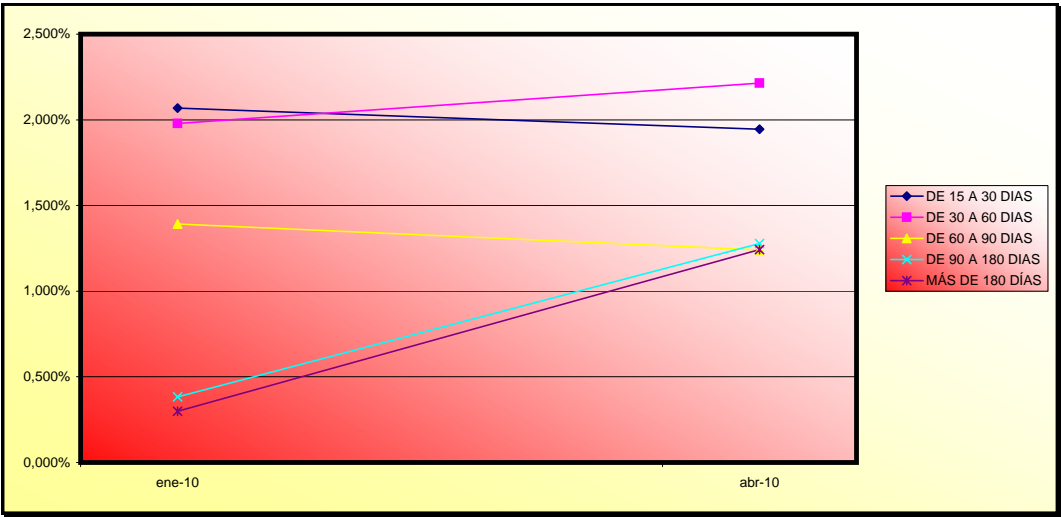

FTA SANTANDER FINANCIACIÓN 4

Fecha	Balance teórico	Balance real	0,77% Vector de Prepago TACP	Tasa Prepago Mensual desde Inicio	Tasa Prepago Anualizada desde Inicio	Tasa Prepago Mensual	Tasa Prepago Mensual Anualizada		
0	29/09/2009	1.500.000.000,00	100,00%	100,00%		7,36%			
1	15/10/2009	1.480.857.895,63	1.473.111.074,11	99,23%	99,48%	0,52%	6,10%	0,52%	6,10%
2	15/11/2009	1.447.308.074,20	1.435.311.667,43	98,47%	99,17%	0,42%	4,87%	0,31%	3,63%
3	15/12/2009	1.413.540.702,28	1.387.588.146,23	97,71%	98,16%	0,62%	7,14%	1,02%	11,53%
4	15/01/2010	1.383.993.324,73	1.341.134.506,20	96,96%	96,90%	0,78%	9,01%	1,28%	14,37%
5	15/02/2010	1.350.296.986,49	1.306.855.188,43	96,22%	96,78%	0,65%	7,55%	0,12%	1,48%
6	15/03/2010	1.318.838.629,05	1.264.754.663,72	95,48%	95,90%	0,70%	8,03%	0,91%	10,42%
7	15/04/2010	1.288.916.958,74	1.221.227.630,81	94,75%	94,75%	0,77%	8,83%	1,20%	13,49%

15/04/10		1.22					2.81		3.16		3.66		4.42		195.000.000		3.23		
Fecha	Principal disponible para la amortización	SERIE A	SERIE B	SERIE C	SERIE D	SERIE E	AMORTIZACION SERIE A	VIDA SERIE A	AMORTIZACION SERIE B	VIDA SERIE B	AMORTIZACION SERIE C	VIDA SERIE C	AMORTIZACION SERIE D	VIDA SERIE D	AMORTIZACION SERIE E	VIDA SERIE E	TOTAL EMISIO SERIE F	AMORTIZACION F	VIDA F
							1.113.800.000,00		75.000.000,00		75.000.000,00		60.000.000,00		176.200.000,00			195.000.000,00	
15/10/09	0	1.113.800.000	75.000.000	75.000.000	60.000.000	176.200.000	0,00	0	0,00	0	0,00	0	0,00	0	0,00	0	1.500.000.000	195.000.000	0
15/11/09	0	1.113.800.000	75.000.000	75.000.000	60.000.000	176.200.000	0,00	0	0,00	0	0,00	0	0,00	0	0,00	0	1.500.000.000	195.000.000	0
15/12/09	0	1.113.800.000	75.000.000	75.000.000	60.000.000	176.200.000	0,00	0	0,00	0	0,00	0	0,00	0	0,00	0	1.500.000.000	195.000.000	0
15/01/10	1	158.865.493,80	1.113.800.000	75.000.000	75.000.000	60.000.000	176.200.000	158.865.493,80	(14.297.894.442)	0,00	0	0,00	0	0,00	0	0,00	1.341.134.506	195.000.000	0
15/02/10	0	0,00	954.934.506	75.000.000	75.000.000	60.000.000	176.200.000	0,00	0	0,00	0	0,00	0	0,00	0	0,00	1.341.134.506	195.000.000	0
15/03/10	0	0,00	954.934.506	75.000.000	75.000.000	60.000.000	176.200.000	0,00	0	0,00	0	0,00	0	0,00	0	0,00	1.341.134.506	195.000.000	0
15/04/10	1	119.906.875,39	954.934.506	75.000.000	75.000.000	60.000.000	176.200.000	119.906.875,39	0	0,00	0	0,00	0	0,00	0	0,00	1.221.227.631	195.000.000	0
15/05/10	0	0,00	835.027.631	75.000.000	75.000.000	60.000.000	176.200.000	0,00	0	0,00	0	0,00	0	0,00	0	0,00	1.221.227.631	195.000.000	0
15/06/10	0	0,00	835.027.631	75.000.000	75.000.000	60.000.000	176.200.000	0,00	0	0,00	0	0,00	0	0,00	0	0,00	1.221.227.631	195.000.000	0
15/07/10	1	119.864.656,43	835.027.631	75.000.000	75.000.000	60.000.000	176.200.000	119.864.656,43	10.907.683.736	0,00	0	0,00	0	0,00	0	0,00	1.101.362.974	195.000.000	0
15/08/10	0	0,00	715.162.974	75.000.000	75.000.000	60.000.000	176.200.000	0,00	0	0,00	0	0,00	0	0,00	0	0,00	1.101.362.974	195.000.000	0
15/09/10	0	0,00	715.162.974	75.000.000	75.000.000	60.000.000	176.200.000	0,00	0	0,00	0	0,00	0	0,00	0	0,00	1.101.362.974	195.000.000	0
15/10/10	1	102.999.353,53	715.162.974	75.000.000	75.000.000	60.000.000	176.200.000	102.999.353,53	18.848.881.696	0,00	0	0,00	0	0,00	0	0,00	998.363.621	195.000.000	0
15/11/10	0	0,00	612.163.621	75.000.000	75.000.000	60.000.000	176.200.000	0,00	0	0,00	0	0,00	0	0,00	0	0,00	998.363.621	195.000.000	0
15/12/10	0	0,00	612.163.621	75.000.000	75.000.000	60.000.000	176.200.000	0,00	0	0,00	0	0,00	0	0,00	0	0,00	998.363.621	195.000.000	0
15/01/11	1	94.103.932,14	612.163.621	75.000.000	75.000.000	60.000.000	176.200.000	94.103.932,14	25.878.581.339	0,00	0	0,00	0	0,00	0	0,00	904.259.689	195.000.000	0
15/02/11	0	0,00	518.059.689	75.000.000	75.000.000	60.000.000	176.200.000	0,00	0	0,00	0	0,00	0	0,00	0	0,00	904.259.689	195.000.000	0
15/03/11	0	0,00	518.059.689	75.000.000	75.000.000	60.000.000	176.200.000	0,00	0	0,00	0	0,00	0	0,00	0	0,00	904.259.689	195.000.000	0
15/04/11	1	91.308.872,75	518.059.689	75.000.000	75.000.000	60.000.000	176.200.000	91.308.872,75	33.327.738.552	0,00	0	0,00	0	0,00	0	0,00	812.950.816	195.000.000	0
15/05/11	0	0,00	426.750.816	75.000.000	75.000.000	60.000.000	176.200.000	0,00	0	0,00	0	0,00	0	0,00	0	0,00	812.950.816	195.000.000	0
15/06/11	0	0,00	426.750.816	75.000.000	75.000.000	60.000.000	176.200.000	0,00	0	0,00	0	0,00	0	0,00	0	0,00	812.950.816	195.000.000	0
15/07/11	1	84.699.695,95	426.750.816	75.000.000	75.000.000	60.000.000	176.200.000	84.699.695,95	38.623.061.355	0,00	0	0,00	0	0,00	0	0,00	728.251.120	195.000.000	0
15/08/11	0	0,00	342.051.120	75.000.000	75.000.000	60.000.000	176.200.000	0,00	0	0,00	0	0,00	0	0,00	0	0,00	728.251.120	195.000.000	0
15/09/11	0	0,00	342.051.120	75.000.000	75.000.000	60.000.000	176.200.000	0,00	0	0,00	0	0,00	0	0,00	0	0,00	728.251.120	195.000.000	0
15/10/11	1	76.731.412,44	342.051.120	75.000.000	75.000.000	60.000.000	176.200.000	76.731.412,44	42.048.814.015	0,00	0	0,00	0	0,00	0	0,00	651.519.708	169.395.124	25.604.876
15/11/11	0	0,00	265.319.708	75.000.000	75.000.000	60.000.000	176.200.000	0,00	0	0,00	0	0,00	0	0,00	0	0,00	651.519.708	169.395.124	0
15/12/11	0	0,00	265.319.708	75.000.000	75.000.000	60.000.000	176.200.000	0,00	0	0,00	0	0,00	0	0,00	0	0,00	651.519.708	169.395.124	0
15/01/12	1	79.435.162,78	265.319.708	75.000.000	75.000.000	60.000.000	176.200.000	79.435.162,78	50.838.504.180	0,00	0	0,00	0	0,00	0	0,00	572.084.545	148.741.982	20.653.142
15/02/12	0	0,00	185.884.545	75.000.000	75.000.000	60.000.000	176.200.000	0,00	0	0,00	0	0,00	0	0,00	0	0,00	572.084.545	148.741.982	0
15/03/12	0	0,00	185.884.545	75.000.000	75.000.000	60.000.000	176.200.000	0,00	0	0,00	0	0,00	0	0,00	0	0,00	572.084.545	148.741.982	0
15/04/12	1	67.496.520,01	185.884.545	75.000.000	75.000.000	60.000.000	176.200.000	67.496.520,01	49.339.956.129	0,00	0	0,00	0	0,00	0	0,00	504.588.025	131.192.886	17.549.095
15/05/12	0	0,00	118.388.025	75.000.000	75.000.000	60.000.000	176.200.000	0,00	0	0,00	0	0,00	0	0,00	0	0,00	504.588.025	131.192.886	0
15/06/12	0	0,00	118.388.025	75.000.000	75.000.000	60.000.000	176.200.000	0,00	0	0,00	0	0,00	0	0,00	0	0,00	504.588.025	131.192.886	0
15/07/12	1	62.595.947,26	118.388.025	75.000.000	75.000.000	60.000.000	176.200.000	62.595.947,26	51.453.868.644	0,00	0	0,00	0	0,00	0	0,00	441.992.078	114.917.940	16.274.946
15/08/12	0	0,00	55.792.078	75.000.000	75.000.000	60.000.000	176.200.000	0,00	0	0,00	0	0,00	0	0,00	0	0,00	441.992.078	114.917.940	0
15/09/12	0	0,00	55.792.078	75.000.000	75.000.000	60.000.000	176.200.000	0,00	0	0,00	0	0,00	0	0,00	0	0,00	441.992.078	114.917.940	0
15/10/12	1	57.690.934,44	55.792.078	75.000.000	75.000.000	60.000.000	176.200.000	57.690.934,44	50.993.958.850	1.898.856,32	1.735.555,229	0,00	0	0,00	0	0,00	384.301.143	99.918.297	14.999.643
15/11/12	0	0,00	0	73.101.143	75.000.000	60.000.000	176.200.000	0,00	0	0,00	0	0,00	0	0,00	0	0,00	384.301.143	99.918.297	0
15/12/12	0	0,00	0	73.101.143	75.000.000	60.000.000	176.200.000	0,00	0	0,00	0	0,00	0	0,00	0	0,00	384.301.143	99.918.297	0
15/01/13	1	55.354.222,17	0	73.101.143	75.000.000	60.000.000	176.200.000	0,00	0	55.354.222,17	55.686.347.500	0,00	0	0,00	0	0,00	328.946.921	97.500.000	2.418.297
15/02/13	0	0,00	0	17.746.921	75.000.000	60.000.000	176.200.000	0,00	0	0,00	0	0,00	0	0,00	0	0,00	328.946.921	97.500.000	0
15/03/13	0	0,00	0	17.746.921	75.000.000	60.000.000	176.200.000	0,00	0	0,00	0	0,00	0	0,00	0	0,00	328.946.921	97.500.000	0
15/04/13	1	48.832.862,26	0	0	43.914.059	60.000.000	176.200.000	0,00	0	17.746.920,91	19.450.625.316	31.085.941,35	34.070.191.721	0,00	0	0,00	280.114.059	97.500.000	0
15/05/13	0	0,00	0	0	43.914.059	60.000.000	176.200.000	0,00	0	0,00	0	0,00	0	0,00	0	0,00	280.114.059	97.500.000	0
15/06/13	0	0,00	0	0	43.914.059	60.000.000	176.200.000	0,00	0	0,00	0	0,00	0	0,00	0	0,00	280.114.059	97.500.000	0
15/07/13	1	39.934.626,66	0	0	43.914.059	60.000.000	176.200.000	0,00	0	0,00	39.934.626,66	47.402.401.844	0,00	0	0,00	0	240.179.432	97.500.000	0
15/08/13	0	0,00	0	0	3.979.432	60.000.000	176.200.000	0,00	0	0,00	0	0,00	0	0,00	0	0,00	240.179.432	97.500.000	0
15/09/13	0	0,00	0	0	3.979.432	60.000.000	176.200.000	0,00	0	0,00	0	0,00	0	0,00	0	0,00	240.179.432	97.500.000	0
15/10/13	1	31.911.715,47	0	0	3.979.432	60.000.000	176.200.000	0,00	0	0,00	0	3.979.431,99	5.089.693.515	27.932.283,48	35.725.390,577	0,00	208.267.717	97.500.000	0
15/11/13	0	0,00	0	0	0	32.067.717	176.200.000	0,00	0	0,00	0	0,00	0	0,00	0	0,00	208.267.717	97.500.000	0
15/12/13	0	0,00	0	0	0	32.067.717	176.200.000	0,00	0	0,00	0	0,00	0	0,00	0	0,00	208.267.717	97.500.000	0
15/01/14	1	27.154.809,16	0	0	0	32.067.717	176.200.000	0,00	0	0,00	0	27.154.809,16	37.229.243.353	0,00	0	0,00	181.112.907	97.500.000	0
15/02/14	0	0,00	0	0	0	4.912.907	176.200.000	0,00	0	0,00	0	0,00	0	0,00	0	0,			