

EMPRESAS BANESTO 4 FONDO DE TITULIZACION DE ACTIVOS

MARIA JOSE HERENCIAS PALOMINO
ANALISTA
SANTANDER DE TITULIZACION, S.G.F.T, S.A.
CIUDAD GRUPO SANTANDER
28660 BOADILLA DEL MONTE
marjherencias@gruposantander.com
Tel: 912893300

DENOMINACION DEL FONDO: **EMPRESAS BANESTO 4 FONDO DE TITULIZACION DE ACTIVOS**

INFORMACIÓN CORRESPONDIENTE AL: **TRIMESTRE/SEMESTRE: 18/03/2010 - 18/06/2010 AÑO: 2010**

Personas que asumen la responsabilidad de esta información y cargos que ocupan: **IGNACIO ORTEGA GAVARA - DIRECTOR GENERAL** Firma:

I. DATOS GENERALES SOBRE EL FONDO

Fecha de Constitución del Fondo	26 mayo 2009	Agencia de pago de Bonos	BANESTO	
Fecha de Desembolso BT's	29 mayo 2009	Negociación Mercado	AIAF	
Fecha Final Amortización	18 septiembre 2050	Agencias de calificación	MOODY'S ESPAÑA	
Sociedad Gestora	SANTANDER DE TITULIZACION, S.G.F.T, S.A.	Calificación	Inicial	Actual
	BANESTO	SERIE A	Aaa	Aaa
		SERIE B	A1	A1
		SERIE C	Baa3	Baa3

II. VALORES EMITIDOS POR EL FONDO: BONOS DE TITULIZACION

SERIES PRELACIÓN CÓDIGO ISIN	Nº BONOS	NOMINAL EN CIRCULACIÓN			
			Inicial	Actual	%Act/In
SERIE A ES0330863004	16.600	Nominal Unitario	100.000,00	51.480,60	
		Nominal Total	1.660.000.000,00	854.577.960,00	51,48%
SERIE B ES0330863012	2.075	Nominal Unitario	100.000,00	100.000,00	
		Nominal Total	207.500.000,00	207.500.000,00	100,00 %
SERIE C ES0330863020	2.075	Nominal Unitario	100.000,00	100.000,00	
		Nominal Total	207.500.000,00	207.500.000,00	100,00 %

AMORTIZACION E INTERESES BONOS					
Actual			Próximo		
Fecha Amortización Periodo Actual 18 junio 2010			Fecha Próximo Cupón 20 de septiembre 2010		
	Amortización de los Bonos	Intereses Brutos Bonos	Tipo de Interés	Importe Bruto Próximo Cupón	Importe Neto Próximo Cupón
SERIE A	4.254,60 €	134,74 €	1,027%	138,05 €	111,82 €
SERIE B	0,00 €	318,42 €	1,327%	346,49 €	280,66 €
SERIE C	0,00 €	612,31 €	2,477%	646,77 €	523,88 €
Amortización devengada no pagada	0,00 €				
Amortización Calendario	NO				

III. ACTIVOS ADQUIRIDOS POR EL FONDO: DERECHOS DE CRÉDITO

DERECHOS DE CRÉDITO	A LA EMISIÓN	SITUACIÓN ACTUAL
Número de Derechos de Crédito	6.059	3.531
Saldo Pendiente de Amortizar Derechos	2.075.000.066,36	1.269.578.036,28€
Importes Unitarios Derechos Vivos	342.465,76	359.551,98€
Tipos de Interés	3,14 %	2,56%

TASAS DE AMORTIZACIÓN ANTICIPADA	SITUACIÓN ACTUAL
Tasa mensual actual anualizada:	-4,24%
Tasa últimos 12 meses anualizada:	12,18%
Tasa anualizada desde Constitución del Fondo	14,98%

MOROSIDAD ACTUAL	Hasta 1 mes	De 1 a 6 meses	Mayor de 6 meses
Deuda Vencida(Principal+Intereses)	812.821,86	2.064.837,87	2.552.729,87
Deuda Pendiente de vencimiento			1.264.733.988,67
Deuda Total	812.821,86	2.064.837,87	1.267.286.718,54

EMPRESAS BANESTO 4 FONDO DE TITULIZACION DE ACTIVOS

INFORME TRIMESTRAL BONOS DE TITULIZACIÓN

18 DE JUNIO DE 2010

BONOS TITULIZACIÓN DE ACTIVOS. PRINCIPAL	
Saldo anterior	1.340.204.320,00 €
Amortizaciones	70.626.360,00 €
Saldo actual	1.269.577.960,00 €
% sobre saldo inicial	61,18%
Amortización devengada no pagada	0,00 €

BONOS DE TITULIZACIÓN DE ACTIVOS. INTERESES	
Intereses pagados Serie A	2.236.684,00 €
Intereses pagados Serie B	660.721,50 €
Intereses pagados Serie C	1.270.543,25 €
Intereses devengados no pagados	0,00 €

DATOS	
Fecha de determinación	11/06/2010
Fecha de Pago de Cupón Actual	18/06/2010
Fecha de Pago de Cupón Anterior	18/03/2010
Número de días	92
Tipo de referencia (%)	0,727%
Próxima Fecha de Pago	20/09/2010

VIDA RESIDUAL (AÑOS)		
	INICIAL	18/06/2010
SERIE A	1.75	1.23
SERIE B	5.73	3.49
SERIE C	7.24	4.74

EMPRESAS BANESTO 4 FONDO DE TITULIZACION DE ACTIVOS

INFORME TRIMESTRAL DERECHOS DE CREDITO

18 DE JUNIO DE 2010

DERECHOS DE CRÉDITO. PRINCIPAL		HIPOTECARIOS
Saldo anterior	1.340.204.337,99 €	530.478.458,04 €
Amortizaciones	70.626.301,71 €	27.889.660,54 €
Saldo actual	1.269.578.036,28 €	502.588.797,50 €
Número de derechos de crédito	3.531	771
LTV		54,40%

DERECHOS DE CRÉDITO. INTERESES	
Intereses cobrados en el trimestre	8.724.333,83 €
Intereses devengados en el trimestre	6.507.353,95 €

EMPRESAS BANESTO 4 FONDO DE TITULIZACION DE ACTIVOS

ESTADO DE ORIGEN Y APLICACIÓN DE FONDOS Y CUENTA DE TESORERÍA

18 DE JUNIO DE 2010

ORIGEN	79.943.299,35
PRINCIPAL COBRADO	
Amortización derechos de crédito	69.830.265,95 €
INTERESES COBRADOS	
Intereses de derechos de crédito	8.724.333,83 €
Intereses de reinversión	789.075,14 €
CONTENCIOSOS / JUDICIALES	283.421,08 €
INGRESOS/GASTOS DE ADJUDICADOS	1.268,49 €
FONDO DE RESERVA	0,00 €
OTROS	314.934,86 €

ESTADO CUENTA DE TESORERIA	421.362.165,89 €
FONDO DE RESERVA	
Saldo anterior	421.225.000,00 €
Utilizado en el período	0,00 €
Saldo actual	421.225.000,00 €
RETENCIÓN A CUENTA DEL IRPF	12,73 €
GASTOS EMISION RETENIDOS	137.153,16 €
OTROS	0,00 €

APLICACIÓN	79.943.299,35 €
GASTOS ORDINARIOS	354,31 €
COMISION DE GESTION	67.560,98 €
PAGO SWAP	8.723.417,38 €
COBRO SWAP	-6.423.178,11 €
INTERESES SERIE A	2.236.684,00 €
INTERESES SERIE B	660.721,50 €
INTERESES SERIE C	1.270.543,25 €
AMORTIZACION BONOS SERIE A	70.626.360,00 €
INTERESES P.SUB FONDO DE RESERVA	1.771.859,56 €
INTS PTMO SUB. GTOS CONSTITUCION Y EMISION	1.699,46 €
AMORTIZ P.SUB GTOS CONSTITUCION Y EMISION	45.328,46 €
COMISION ADMINISTRACION BANESTO	20.000,00 €
COMISIÓN VARIABLE/INT.EXTR.SERIE F	941.948,56 €

EMPRESAS BANESTO 4 FONDO DE TITULIZACION DE ACTIVOS

MEJORA CREDITICIA Y PRÉSTAMO SUBORDINADO

18 DE JUNIO DE 2010

MEJORA DE CRÉDITO		
CONCEPTOS	INICIAL	18/06/2010
EMISIÓN SUBORDINADA	20,00 %	32,69%
FONDO DE RESERVA	421.225.000,00 € (20,30%)	421.225.000,00 € (33,18%)

PRÉSTAMOS SUBORDINADOS		
CONCEPTOS	INICIAL	18/06/2010
PTMO SUBORDIN FONDO DE RESERVA		
Saldo vivo	421.225.000,00 €	421.225.000,00 €
Tipo de interés	4,344%	1,727%
PTMO SUBORDINADO GASTOS DE CONSTITUCION		
Saldo vivo	540.000,00 €	358.686,14 €
Tipo de interés	4,344%	1,727%

EMPRESAS BANESTO 4 FONDO DE TITULIZACION DE ACTIVOS

DEFINICIONES

18/06/2010

FECHA DE DETERMINACIÓN Será la fecha en que la Sociedad Gestora, en nombre del Fondo, realizará los cálculos necesarios para distribuir los fondos disponibles existentes a dicha fecha, de acuerdo con el orden de prelación de pagos descrito en el Folleto Informativo.
Todos los datos de los Activos Titulizados (Saldo Vivo DC's, tablas de morosidad, propiedades transitorias, datos estadísticos, etc.) están referidos a dicha fecha.

WRITE OFF Préstamos con cuotas pendientes con antigüedad igual o superior a 12 ó 18 meses (según Folleto Informativo).

SALDO VIVO ACUMULADO DE PRÉSTAMOS FALLIDOS Saldo vivo acumulado de los Derechos de Crédito derivados de Préstamos Fallidos, sin tener en cuenta los importes recobrados.

CONTENCIOSO / JUDICIAL Préstamos sobre los que el Cedente va a iniciar acciones judiciales. Esta cantidad está incluida en el cuadro de morosidad.

EMPRESAS BANESTO 4 FONDO DE TITULIZACIÓN DE ACTIVOS

INFORME DE MOROSIDAD

18 de junio de 2010

PRÉSTAMOS EN MOROSIDAD					
MOROSIDAD	HASTA 30 DÍAS	DE 30 A 60 DÍAS	DE 60 A 90 DÍAS	DE 90 A 180 DÍAS	MÁS 180 DÍAS ²
Principal	676.138,02 €	392.147,54 €	298.378,72 €	991.284,02 €	2.486.099,31 €
Intereses	136.683,84 €	110.755,44 €	89.785,20 €	182.486,95 €	66.630,56 €
Saldo de los Préstamos	16.465.514,69 €	5.563.581,70 €	6.154.049,08 €	20.239.139,36 €	10.966.951,42 €
Número de Préstamos	186	76	41	32	55
% sobre saldo DC's	1,30%	0,44%	0,48%	1,59%	0,86%

Judiciales ²	
Saldo de los Préstamos	5.331.847,94 €

² Judiciales: Préstamos sobre los que el cedente va a iniciar acciones judiciales. Esta cantidad está incluida en el cuadro de morosidad a más de 180 días

EMPRESAS BANESTO 4 FONDO DE TITULIZACIÓN DE ACTIVOS

INFORME HISTÓRICO DE MOROSIDAD

18 de junio de 2010

Fecha	sep-09	dic-09	mar-10	jun-10
1-30 días	3,451%	1,915%	6,180%	1,297%
30-60 días	1,317%	1,133%	2,134%	0,438%
60-90 días	0,904%	0,308%	0,982%	0,485%
90-180 días	0,180%	0,595%	0,521%	1,594%
> 180 días	0,000%	0,000%	0,572%	0,864%

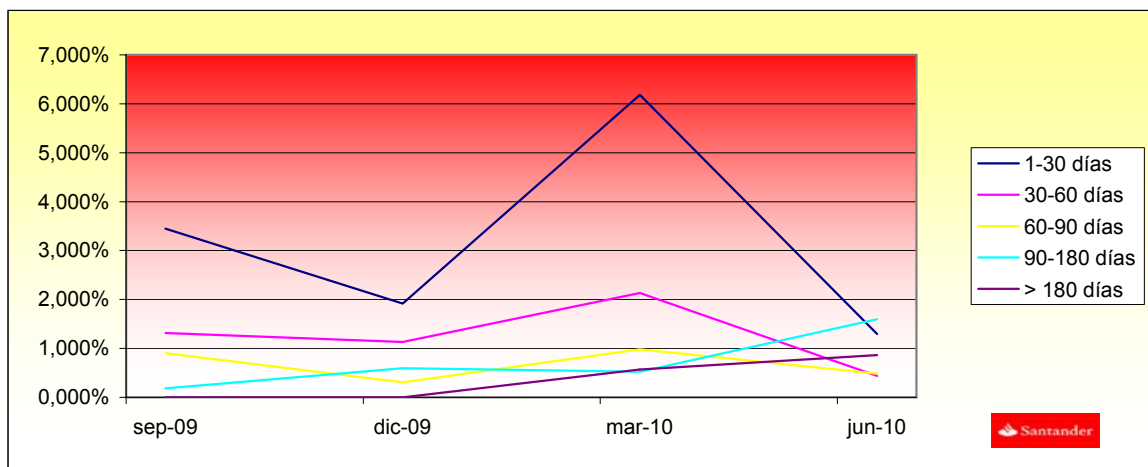

EMPRESAS BANESTO 4 FONDO DE TITULIZACIÓN DE ACTIVOS

INFORME TRIMESTRAL DE LOS TRIGGERS

18 de junio de 2010

TRIGGERS FONDO DE RESERVA

1. IMPORTE DOTACIÓN:	421.225.000,00 €
F.R. SERÁ EL MENOR DE:	
1.a) IMPORTE RESERVA INICIAL	421.225.000,00 €
1.b) EL MAYOR DE:	
1.b.1) 40,06% SALDO VIVO BONOS	536.885.850,59 €
1.b.2) 10,15% SALDO INICAL BONOS	210.612.500,00 €
2. NO SE DEBE DAR NI 2.a), 2.b) NI 2.c)	
2.a) F.R. EN FECHA PAGO ANTERIOR NO DOTADO INTEGRAMENTE	NO
2.b) SALDO VIVO DC's MOROSOS >1,50% DC's NO FALLIDOS	SÍ - [2,46%]
2.c) FECHA DE PAGO > MAYO 2011	NO

EL FONDO DE RESERVA PERMANECE FIJO

POSTERGACIÓN INTERESES DE LOS BONOS SERIE B

1. SI 1.a) ES MAYOR QUE 1.b) SE PRODUCIRÁ LA POSTERGACIÓN DE INTERESES B:	
1.a) SALDO VIVO ACUMULADO DE PRÉSTAMOS FALLIDOS	0,00 €
1.b) 31,30% SALDO INICIAL DERECHOS DE CRÉDITO	649.475.020,77 €

POSTERGACIÓN INTERESES DE LOS BONOS SERIE C

1. SI 1.a) ES MAYOR QUE 1.b) SE PRODUCIRÁ LA POSTERGACIÓN DE INTERESES C:	
1.a) SALDO VIVO ACUMULADO DE PRÉSTAMOS FALLIDOS	0,00 €
1.b) 24,3% SALDO INICIAL DERECHOS DE CRÉDITO	504.225.016,13 €

NO SE HAN ALCANZADO LOS NIVELES DE LOS TRIGGER, POR TANTO NO SE PRODUCIRÁ LA POSTERGACIÓN DE INTERESES DE LAS SERIES B, C.

EMPRESAS BANESTO 4 FONDO DE TITULIZACIÓN DE ACTIVOS

CUADRO DE VALORES DE TASACION SOBRE SALDOS VIVOS

18 DE JUNIO DE 2010

LISTADO ESTADÍSTICO DE VALORES DE TASACION SOBRE SALDOS VIVOS					
Intervalo (%)		SALDO VIVO (MILES)	%	Nº PRÉSTAMOS	%
0,00%	10,00%	11.158,73 €	2,20%	62	8,04%
10,01%	20,00%	16.987,25 €	3,34%	67	8,69%
20,01%	30,00%	34.202,43 €	6,73%	95	12,32%
30,01%	40,00%	34.682,15 €	6,82%	114	14,79%
40,01%	50,00%	93.833,78 €	18,46%	146	18,94%
50,01%	60,00%	77.551,27 €	15,26%	119	15,43%
60,01%	70,00%	140.947,85 €	27,73%	95	12,32%
70,01%	80,00%	75.115,39 €	14,78%	49	6,36%
80,01%	90,00%	17.921,68 €	3,53%	15	1,95%
90,01%	100,00%	4.209,70 €	0,83%	5	0,65%
100,01%	154,31%	1.602,52 €	0,32%	1	0,13%

EMPRESAS BANESTO 4 FONDO DE TITULIZACIÓN DE ACTIVOS

CARACTERÍSTICAS DEL ACTIVO

18 DE JUNIO DE 2010

CONCENTRACIÓN POR DEUDOR		
DEUDOR	SALDO VIVO	% SALDO VIVO
Deudor 1	50.000.000,00 €	3,9383%
Deudor 2	49.707.500,00 €	3,9153%
Deudor 3	45.666.014,39 €	3,5969%
Deudor 4	44.681.000,00 €	3,5194%
Deudor 3	36.666.666,70 €	2,8881%
Deudor 6	33.746.009,48 €	2,6580%
Deudor 7	31.603.062,00 €	2,4893%
Deudor 8	30.100.000,00 €	2,3709%
Deudor 9	30.000.000,00 €	2,3630%
Deudor 10	27.918.122,84 €	2,1990%
Deudor 11	25.902.215,90 €	2,0402%
Deudor 12	25.000.000,00 €	1,9692%
Deudor 13	25.000.000,00 €	1,9692%
Deudor 14	24.514.609,58 €	1,9309%
Deudor 15	20.000.000,00 €	1,5753%
Deudor 16	18.250.000,00 €	1,4375%
Deudor 17	16.554.980,77 €	1,3040%
Deudor 18	16.533.800,79 €	1,3023%
Deudor 19	15.000.000,00 €	1,1815%
Deudor 20	14.000.000,00 €	1,1027%

EMPRESAS BANESTO 4

Date		Real outstanding	1,34% Prepayment vector	Remaining at the end of the month	Average Single monthly mortality	CPR	Monthly Single monthly mortality	CPR
								12,18%
may-09	2.075.000.000,00		100,00%	100,00%				
jun-09	2.045.123.410,00	2.031.868.777,52	98,66%	99,35%	0,65%	7,51%	0,65%	7,51%
jul-09	2.064.412.308,00	2.005.555.464,67	97,33%	97,15%	1,44%	15,93%	2,22%	23,59%
ago-09	2.039.612.878,00	1.968.060.575,90	96,02%	96,49%	1,18%	13,31%	0,68%	7,82%
sep-09	2.005.750.130,00	1.950.770.248,00	94,73%	97,26%	0,69%	8,00%	-0,79%	-9,97%
oct-09	1.950.099.341,00	1.916.862.841,50	93,46%	98,30%	0,34%	4,04%	-1,07%	-13,57%
nov-09	1.890.942.750,00	1.825.511.393,10	92,20%	96,54%	0,59%	6,80%	1,79%	19,45%
dic-09	1.730.422.680,00	1.533.077.301,25	90,97%	88,60%	1,71%	18,75%	8,23%	64,32%
ene-10	1.658.242.331,00	1.413.940.257,57	89,74%	85,27%	1,97%	21,26%	3,76%	36,84%
feb-10	1.616.072.264,00	1.358.716.151,96	88,54%	84,08%	1,91%	20,65%	1,40%	15,55%
mar-10	1.593.361.434,00	1.340.204.337,99	87,35%	84,11%	1,72%	18,75%	-0,04%	-0,52%
abr-10	1.569.908.431,00	1.308.071.387,66	86,17%	83,32%	1,65%	18,05%	0,94%	10,71%
may-10	1.539.073.808,00	1.286.416.293,33	85,02%	83,58%	1,48%	16,42%	-0,31%	-3,84%
jun-10	1.513.676.314,00	1.269.578.036,28	83,87%	83,87%	1,34%	14,98%	-0,35%	-4,24%

VIDA RESIDUAL DESDE

18/06/2010

1,23

3,49

4,74

FECHA	SALDO DC'S	PRINCIPAL DISPONIBLE PARA AMORTIZAR	SERIE A	SERIE B	SERIE C	AMORTIZACION SERIE A	VIDA MEDIA A	AMORTIZACION SERIE B	VIDA MEDIA B	AMORTIZACION SERIE C	VIDA MEDIA C
01/06/2009			1.660.000.000	207.500.000	207.500.000	0,00		0,00		0,00	
18/07/2009	0	0,00	1.660.000.000	207.500.000	207.500.000	0,00	0,00%	0,00	0,00%	0,00	0,00%
18/08/2009	0	0,00	1.660.000.000	207.500.000	207.500.000	0,00	0,00%	0,00	0,00%	0,00	0,00%
18/09/2009	0	0,00	1.660.000.000	207.500.000	207.500.000	0,00	0,00%	0,00	0,00%	0,00	0,00%
18/09/2009	1.950.770.248,00	124.229.752,00	1.660.000.000	207.500.000	207.500.000	124.229.752,00	-3391472229600,00%	0,00	0,00%	0,00	0,00%
18/10/2009	1	0,00	1.535.770.248	207.500.000	207.500.000	0,00	0,00%	0,00	0,00%	0,00	0,00%
18/11/2009	0	0,00	1.535.770.248	207.500.000	207.500.000	0,00	0,00%	0,00	0,00%	0,00	0,00%
18/12/2009	1	1.574.084.145,26	376.686.102,74	1.535.770.248	207.500.000	376.686.102,74	-6855687069858,40%	0,00	0,00%	0,00	0,00%
18/01/2010	0	0,00	1.159.084.145	207.500.000	207.500.000	0,00	0,00%	0,00	0,00%	0,00	0,00%
18/02/2010	0	0,00	1.159.084.145	207.500.000	207.500.000	0,00	0,00%	0,00	0,00%	0,00	0,00%
18/03/2010	1	1.391.763.257,29	182.320.887,98	1.159.084.145	207.500.000	182.320.887,98	-1677352169371,82%	0,00	0,00%	0,00	0,00%
18/04/2010	0	0,00	976.763.257	207.500.000	207.500.000	0,00	0,00%	0,00	0,00%	0,00	0,00%
18/05/2010	0	0,00	976.763.257	207.500.000	207.500.000	0,00	0,00%	0,00	0,00%	0,00	0,00%
18/06/2010	1	1.269.578.036,28	122.185.221,01	976.763.257	207.500.000	122.185.221,01	0,00%	0,00	0,00%	0,00	0,00%
18/07/2010	0	0,00	854.578.036	207.500.000	207.500.000	0,00	0,00%	0,00	0,00%	0,00	0,00%
18/08/2010	0	0,00	854.578.036	207.500.000	207.500.000	0,00	0,00%	0,00	0,00%	0,00	0,00%
18/09/2010	1	1.161.654.763,59	107.923.272,69	854.578.036	207.500.000	107.923.272,69	992894108781,37%	0,00	0,00%	0,00	0,00%
18/10/2010	0	0,00	746.654.764	207.500.000	207.500.000	0,00	0,00%	0,00	0,00%	0,00	0,00%
18/11/2010	0	0,00	746.654.764	207.500.000	207.500.000	0,00	0,00%	0,00	0,00%	0,00	0,00%
18/12/2010	1	1.032.881.191,56	128.773.572,03	746.654.764	207.500.000	128.773.572,03	235656368108,26%	0,00	0,00%	0,00	0,00%
18/01/2011	0	0,00	617.881.192	207.500.000	207.500.000	0,00	0,00%	0,00	0,00%	0,00	0,00%
18/02/2011	0	0,00	617.881.192	207.500.000	207.500.000	0,00	0,00%	0,00	0,00%	0,00	0,00%
18/03/2011	1	921.189.414,37	111.691.777,19	617.881.192	207.500.000	111.691.777,19	3049185517209,53%	0,00	0,00%	0,00	0,00%
18/04/2011	0	0,00	506.189.414	207.500.000	207.500.000	0,00	0,00%	0,00	0,00%	0,00	0,00%
18/05/2011	0	0,00	506.189.414	207.500.000	207.500.000	0,00	0,00%	0,00	0,00%	0,00	0,00%
18/06/2011	1	841.912.298,57	79.277.115,80	506.189.414	207.500.000	79.277.115,80	2893614726749,86%	0,00	0,00%	0,00	0,00%
18/07/2011	0	0,00	426.912.299	207.500.000	207.500.000	0,00	0,00%	0,00	0,00%	0,00	0,00%
18/08/2011	0	0,00	426.912.299	207.500.000	207.500.000	0,00	0,00%	0,00	0,00%	0,00	0,00%
18/09/2011	1	759.006.778,80	82.905.519,77	426.912.299	207.500.000	82.905.519,77	3788782253611,13%	0,00	0,00%	0,00	0,00%
18/10/2011	0	0,00	344.006.779	207.500.000	207.500.000	0,00	0,00%	0,00	0,00%	0,00	0,00%
18/11/2011	0	0,00	344.006.779	207.500.000	207.500.000	0,00	0,00%	0,00	0,00%	0,00	0,00%
18/12/2011	1	691.032.085,24	67.974.693,56	344.006.779	207.500.000	67.974.693,56	3725013206839,64%	0,00	0,00%	0,00	0,00%
18/01/2012	0	0,00	276.032.085	207.500.000	207.500.000	0,00	0,00%	0,00	0,00%	0,00	0,00%
18/02/2012	0	0,00	276.032.085	207.500.000	207.500.000	0,00	0,00%	0,00	0,00%	0,00	0,00%
18/03/2012	1	619.138.673,34	71.893.411,90	276.032.085	207.500.000	71.893.411,90	4593989020279,08%	0,00	0,00%	0,00	0,00%
18/04/2012	0	0,00	204.138.673	207.500.000	207.500.000	0,00	0,00%	0,00	0,00%	0,00	0,00%
18/05/2012	0	0,00	204.138.673	207.500.000	207.500.000	0,00	0,00%	0,00	0,00%	0,00	0,00%
18/06/2012	1	533.715.885,57	85.422.787,77	204.138.673	207.500.000	85.422.787,77	6244405786220,17%	0,00	0,00%	0,00	0,00%
18/07/2012	0	0,00	118.715.886	207.500.000	207.500.000	0,00	0,00%	0,00	0,00%	0,00	0,00%
18/08/2012	0	0,00	118.715.886	207.500.000	207.500.000	0,00	0,00%	0,00	0,00%	0,00	0,00%
18/09/2012	1	483.444.319,96	50.271.565,61	118.715.886	207.500.000	50.271.565,61	4137349849862,96%	0,00	0,00%	0,00	0,00%
18/10/2012	0	0,00	68.444.320	207.500.000	207.500.000	0,00	0,00%	0,00	0,00%	0,00	0,00%
18/11/2012	0	0,00	68.444.320	207.500.000	207.500.000	0,00	0,00%	0,00	0,00%	0,00	0,00%
18/12/2012	1	437.959.531,35	45.484.788,61	68.444.320	207.500.000	45.484.788,61	4157309678704,78%	0,00	0,00%	0,00	0,00%
18/01/2013	0	0,00	22.959.531	207.500.000	207.500.000	0,00	0,00%	0,00	0,00%	0,00	0,00%
18/02/2013	0	0,00	22.959.531	207.500.000	207.500.000	0,00	0,00%	0,00	0,00%	0,00	0,00%
18/03/2013	1	391.706.664,41	46.252.866,95	22.959.531	207.500.000	22.959.531,35	2305136947698,01%	23.293.335,59	2338650893642,60%	0,00	0,00%
18/04/2013	0	0,00	184.206.664	207.500.000	207.500.000	0,00	0,00%	0,00	0,00%	0,00	0,00%
18/05/2013	0	0,00	184.206.664	207.500.000	207.500.000	0,00	0,00%	0,00	0,00%	0,00	0,00%
18/06/2013	1	354.774.994,90	36.931.669,50	184.206.664	207.500.000	36.931.669,50	4047710977495,06%	0,00	0,00%	0,00	0,00%
18/07/2013	0	0,00	147.274.995	207.500.000	207.500.000	0,00	0,00%	0,00	0,00%	0,00	0,00%
18/08/2013	0	0,00	147.274.995	207.500.000	207.500.000	0,00	0,00%	0,00	0,00%	0,00	0,00%
18/09/2013	1	318.801.573,59	35.973.421,32	147.274.995	207.500.000	35.973.421,32	4273642452601,20%	0,00	0,00%	0,00	0,00%
18/10/2013	0	0,00	111.301.574	207.500.000	207.500.000	0,00	0,00%	0,00	0,00%	0,00	0,00%
18/11/2013	0	0,00	111.301.574	207.500.000	207.500.000	0,00	0,00%	0,00	0,00%	0,00	0,00%
18/12/2013	1	288.091.141,91	30.710.431,68	111.301.574	207.500.000	30.710.431,68	3927864211816,65%	0,00	0,00%	0,00	0,00%
18/01/2014	0	0,00	80.591.142	207.500.000	207.500.000	0,00	0,00%	0,00	0,00%	0,00	0,00%
18/02/2014	0	0,00	80.591.142	207.500.000	207.500.000	0,00	0,00%	0,00	0,00%	0,00	0,00%
18/03/2014	1	259.542.404,98	28.548.736,92	80.591.142	207.500.000	28.548.736,92	3908322084675,60%	0,00	0,00%	0,00	0,00%
18/04/2014	0	0,00	52.042.405	207.500.000	207.500.000	0,00	0,00%	0,00	0,00%	0,00	0,00%
18/05/2014	0	0,00	52.042.405	207.500.000	207.500.000	0,00	0,00%	0,00	0,00%	0,00	0,00%
18/06/2014	1	235.737.187,89	23.805.217,10	52.042.405	207.500.000	23.805.217,10	3477942217808,45%	0,00	0,00%	0,00	0,00%
18/07/2014	0	0,00	28.237.188	207.500.000	207.500.000	0,00	0,00%	0,00	0,00%	0,00	0,00%
18/08/2014	0	0,00	28.237.188	207.500.000	207.500.000	0,00	0,00%	0,00	0,00%	0,00	0,00%

18/09/2014	1	216.943.672,61	18.793.515,28	28.237.188	207.500.000	18.793.515,28	2918632922386,76%	0,00	0,00%
18/10/2014	0	0,00	0,00	9.443.673	207.500.000	0,00	0,00%	0,00	0,00%
18/11/2014	0	0,00	0,00	9.443.673	207.500.000	0,00	0,00%	0,00	0,00%
18/12/2014	1	196.334.546,15	20.609.126,46	9.443.673	207.500.000	9.443.672,61	1552539777147,21%	11.165.453,85	1835600613452,84%
18/01/2015	0	0,00	0,00	0	196.334.546	0,00		0,00	0,00%
18/02/2015	0	0,00	0,00	0	196.334.546	0,00		0,00	0,00%
18/03/2015	1	0,00	196.334.546,15	0	196.334.546	196.334.546,15		34044410301869,10%	