



## **F.T.A.: SANTANDER EMPRESAS 1**

**SANTANDER DE TITULIZACION, S.G.F.T, S.A.**  
**GRAN VIA DE HORTALEZA 3**  
**28033 MADRID**  
**[santanderdetitulizacion@gruposantander.com](mailto:santanderdetitulizacion@gruposantander.com)**



DENOMINACION DEL FONDO: **F.T.A.: SANTANDER EMPRESAS 1**

INFORMACIÓN CORRESPONDIENTE AL: **TRIMESTRE/SEMESTRE: 06/02/2017 - 04/05/2017** AÑO: **2017**

<b>Personas que asumen la responsabilidad de esta información y cargos que ocupan:</b>	<b>Firma:</b>
IGNACIO ORTEGA GAVARA - DIRECTOR GENERAL	

**I. DATOS GENERALES SOBRE EL FONDO**

Fecha de Constitución del Fondo	27 octubre 2005	Agencia de pago de Bonos	BANCO SANTANDER	
Fecha de Desembolso BT's	31 octubre 2005	Negociación Mercado	AIAF	
Fecha Final Amortización	4 noviembre 2038	Agencias de calificación	FITCH RATINGS STANDARD & POORS	
Sociedad Gestora	SANTANDER DE TITULIZACION, S.G.F.T, S.A.	Calificación	Inicial	Actual
Originador Derechos Crédito	BANCO SANTANDER	B.T.A'S SERIE A1	AAA/AAA	<del>AAA/AAA</del>
		B.T.A'S SERIE A2	AAA/AAA	<del>AAA/AAA</del>
		B.T.A'S SERIE B	AA+/AA	<del>AA+/AA</del>
		B.T.A'S SERIE C	A+/A-	<del>A+/A-</del>
		B.T.A'S SERIE D	BBB/BBB	<del>BBB/BBB</del>

## II. VALORES EMITIDOS POR EL FONDO: BONOS DE TITULIZACION

SERIES PRELACIÓN CÓDIGO ISIN	Nº BONOS	NOMINAL EN CIRCULACIÓN			
			Inicial	Actual	%Act/In
B.T.A'S SERIE A1 ES0382041004	15.128	Nominal Unitario	100.000,00	0,00	
		Nominal Total	1.512.800.000,00	0,00	0,00 %
B.T.A'S SERIE A2 ES0382041012	12.400	Nominal Unitario	100.000,00	0,00	
		Nominal Total	1.240.000.000,00	0,00	0,00 %
B.T.A'S SERIE B ES0382041020	806	Nominal Unitario	100.000,00	0,00	
		Nominal Total	80.600.000,00	0,00	0,00 %
B.T.A'S SERIE C ES0382041038	961	Nominal Unitario	100.000,00	0,00	
		Nominal Total	96.100.000,00	0,00	0,00 %
B.T.A'S SERIE D ES0382041046	1.705	Nominal Unitario	100.000,00	69.339,22	
		Nominal Total	170.500.000,00	118.223.364,30	69,34 %

AMORTIZACION E INTERESES BONOS					
Actual			Próximo		
Fecha Amortización Periodo Actual 04 mayo 2017			Fecha Próximo Cupón 04 agosto 2017		
	Amortización de los Bonos	Intereses Brutos Bonos	Tipo de Interés	Importe Bruto Próximo Cupón	Importe Neto Próximo Cupón
B.T.A'S SERIE A1	0,00 €	0,00 €	0,0000 %	0,00 €	0,00 €
B.T.A'S SERIE A2	0,00 €	0,00 €	0,0000 %	0,00 €	0,00 €
B.T.A'S SERIE B	0,00 €	0,00 €	0,0000 %	0,00 €	0,00 €
B.T.A'S SERIE C	0,00 €	0,00 €	0,0000 %	0,00 €	0,00 €
B.T.A'S SERIE D	2.785,98 €	45,67 €	0,2610 %	46,25 €	37,46 €
Amortización devengada no pagada	0,00 €				
Amortización Calendario	NO				



### III. ACTIVOS ADQUIRIDOS POR EL FONDO: DERECHOS DE CRÉDITO

DERECHOS DE CRÉDITO	A LA EMISIÓN	SITUACIÓN ACTUAL
Número de Derechos de Crédito	17.153	1.391
Saldo Pendiente de Amortizar Derechos	3.100.000.059,47	118.223.371,16
Importes Unitarios Derechos Vivos	180.726,41	84.991,61
Tipos de Interés	3,04 %	0,94 %

TASAS DE AMORTIZACIÓN ANTICIPADA	SITUACIÓN ACTUAL
Tasa mensual actual anualizada:	<del>11,11</del> H %
Tasa últimos 12 meses anualizada:	<del>16,11</del> %
Tasa anualizada desde Constitución del Fondo	<del>17,42</del> %

MOROSIDAD ACTUAL	Hasta 1 mes	De 1 a 6 meses	Mayor de 6 meses
Deuda Vencida(Principal+Intereses)	18.269,22	87.568,35	0,00
Deuda Pendiente de vencimiento	0,00	0,00	118.123.391,55
Deuda Total	18.269,22	87.568,35	118.123.391,55

**F.T.A.: SANTANDER EMPRESAS 1****INFORME TRIMESTRAL BONOS DE TITULIZACIÓN**

04/05/2017

<b>BONOS TITULIZACIÓN DE ACTIVOS. PRINCIPAL</b>	
Saldo anterior	122.973.466,00 €
Amortizaciones	4.750.095,90 €
Saldo actual	118.223.370,10 €
% sobre saldo inicial	3,81%
Amortización devengada no pagada	0,00 €

<b>BONOS DE TITULIZACIÓN DE ACTIVOS. INTERESES</b>	
Intereses pagados Serie A1	0,00 €
Intereses pagados Serie A2	0,00 €
Intereses pagados Serie B	0,00 €
Intereses pagados Serie C	0,00 €
Intereses pagados Serie D	77.867,35 €
Intereses devengados no pagados	0,00 €

<b>DATOS</b>	
Fecha de determinación	25/04/2017
Fecha de Pago de Cupón Actual	04/05/2017
Fecha de Pago de Cupón Anterior	06/02/2017
Número de días	87
Tipo de referencia (%)	-0,329%
Próxima Fecha de Pago	04/08/2017

<b>VIDA RESIDUAL (AÑOS)</b>		
	<b>INICIAL</b>	<b>04/05/2017</b>
B.T.A'S SERIE A1	0,80	0,00
B.T.A'S SERIE A2	3,23	0,00
B.T.A'S SERIE B	6,64	0,00
B.T.A'S SERIE C	7,02	0,00
B.T.A'S SERIE D	7,02	4,40

## F.T.A.: SANTANDER EMPRESAS 1

### INFORME TRIMESTRAL DERECHOS DE CREDITO

04/05/2017

DERECHOS DE CRÉDITO. PRINCIPAL	
Saldo anterior	122.973.465,24 €
Amortizaciones	4.750.094,08 €
Saldo actual	118.223.371,16 €
Número de derechos de crédito	1.391
L.T.V.	46,45%

DERECHOS DE CRÉDITO. INTERESES	
Intereses cobrados en el trimestre	208.159,60 €
Intereses devengados en el trimestre	143.460,34 €

DERECHOS DE CRÉDITO EN MOROSIDAD						
	HASTA 30 DÍAS	30 A 60 DÍAS	60 A 90 DÍAS	90 A 180 DÍAS	180 A 365 DÍAS	MAS 365 DIAS
Principal	17.680,30 €	24.789,01 €	18.356,90 €	39.153,40 €	0,00 €	0,00 €
Intereses	588,92 €	1.246,91 €	1.059,48 €	2.962,65 €	0,00 €	0,00 €
Saldo de los derechos de crédito	1.940.943,92 €	1.598.511,46 €	936.685,21 €	940.361,89 €	423.680,85 €	406.725,91 €
Número de derechos de crédito	30	17	12	7	5	4
% sobre saldo de los derechos de crédito	1,64%	1,35%	0,79%	0,80%	0,36%	0,34%

PRÉSTAMOS EN WRITE OFF	
Write Off acumulado Fecha Pago anterior	6.679.474,49 €
Write Off trimestre	-1.118.869,72 €
Write Off acumulados actuales	5.560.604,77 €

**F.T.A.: SANTANDER EMPRESAS 1****INFORME TRIMESTRAL DERECHOS DE CREDITO****04/05/2017**

<b>CONTENCIOSOS / JUDICIALES</b>	
Saldo anterior	1.131.209,55 €
Diferencia	-300.802,79 €
Saldo actual	830.406,76 €
Número	9
<b>ADJUDICADOS</b>	
Saldo anterior	3.849.834,89 €
Diferencia	50.253,89 €
Saldo actual	3.900.088,78 €
Número	42
<b>PERDIDAS DE LA CARTERA</b>	
Saldo anterior	9.509.591,65 €
Diferencia	5.143,70 €
Saldo actual	9.514.735,35 €
<b>FALLIDOS SIN RECUPERACIONES</b>	
Saldo	36.871.461,58 €

**F.T.A.: SANTANDER EMPRESAS 1**

**ESTADO DE ORIGEN Y APLICACIÓN DE FONDOS Y CUENTA DE TESORERÍA**

04/05/2017

<b>ORIGEN</b>	<b>4.801.199,00 €</b>
<b>PRINCIPAL COBRADO</b>	
Amortización derechos de crédito	4.291.815,20 €
<b>INTERESES COBRADOS</b>	
Intereses de derechos de crédito	208.159,60 €
Intereses de reinversión	-21.651,23 €
<b>CONTENCIOSOS / JUDICIALES</b>	<b>1.474.427,13 €</b>
<b>INGRESOS/GASTOS DE ADJUDICADOS</b>	<b>-11.725,86 €</b>
<b>FONDO DE RESERVA</b>	<b>-1.139.285,50 €</b>
<b>OTROS</b>	<b>-540,34 €</b>

<b>ESTADO CUENTA DE TESORERÍA</b>	<b>26.421.652,48 €</b>
<b>FONDO DE RESERVA</b>	
Saldo anterior	25.282.341,61 €
Diferencia del período	1.139.285,50 €
Saldo actual	26.421.627,11 €
<b>RETENCIÓN A CUENTA DEL IRPF</b>	<b>25,37 €</b>
<b>GASTOS EMISIÓN RETENIDOS</b>	<b>0,00 €</b>
<b>OTROS</b>	<b>0,00 €</b>

<b>APLICACIÓN</b>	<b>4.801.199,00 €</b>
GASTOS ORDINARIOS	4.091,51 €
COMISION GESTION	17.500,00 €
PAGO SWAP	206.745,65 €
COBRO SWAP	-255.101,41 €
INTERESES B.T.A'S SERIE A1	0,00 €
INTERESES B.T.A'S SERIE A2	0,00 €
INTERESES B.T.A'S SERIE B	0,00 €
INTERESES B.T.A'S SERIE C	0,00 €
INTERESES B.T.A'S SERIE D	77.867,35 €
AMORTIZACION BONOS A1	0,00 €
AMORTIZACION BONOS A2	0,00 €
AMORTIZACION BONOS B	0,00 €
AMORTIZACION BONOS C	0,00 €
AMORTIZACION BONOS D	4.750.095,90 €
RESOLUCION CONTRATO SWAP	0,00 €
INTERESES PTO.SUBORDINADO	0,00 €
AMORTIZACION PTO.SUBORDINADO	0,00 €
COMISION FIJA ADMON	0,00 €
COMISIÓN VARIABLE	0,00 €



**F.T.A.: SANTANDER EMPRESAS 1**

**MEJORA CREDITICIA Y PRÉSTAMO SUBORDINADO**

**04/05/2017**

<b>MEJORA DE CRÉDITO</b>		
<b>CONCEPTOS</b>	<b>INICIAL</b>	<b>04/05/2017</b>
EMISIÓN SUBORDINADA	11,20 %	100,00%
FONDO DE RESERVA	71.300.000,00 € (2,30 %)	26.421.627,11 € 22,35%

<b>PRÉSTAMOS SUBORDINADOS</b>		
<b>CONCEPTOS</b>	<b>INICIAL</b>	<b>04/05/2017</b>
PRESTAMO SUBORDINADO		
Saldo vivo	72.740.000,00 €	28.540.322,90 €
Tipo de interés	2,890 %	0,321%

## F.T.A.: SANTANDER EMPRESAS 1

### DEFINICIONES

**FECHA DE DETERMINACIÓN** Será la fecha en que la Sociedad Gestora, en nombre del Fondo, realizará los cálculos necesarios para distribuir los fondos disponibles existentes a dicha fecha, de acuerdo con el orden de prelación de pagos descrito en el Folleto Informativo.  
Todos los datos de los Activos Titulizados (Saldo Vivo DC's, tablas de morosidad, propiedades transitorias, datos estadísticos, etc.) están referidos a dicha fecha.

**WRITE OFF** Préstamos con cuotas pendientes con antigüedad igual o superior a 12 ó 18 meses (según Folleto Informativo).

**PÉRDIDAS DE LA CARTERA** Aquellos préstamos cuya deuda el Cedente considera que no va a recuperar (neto de recuperaciones).

**PRÉSTAMOS FALLIDOS** Aquellos préstamos cuya deuda el Cedente considera que no va a recuperar, o aquellos préstamos que tienen cuotas pendientes con antigüedad.

**ADJUDICADOS** Bienes en el activo del Fondo como consecuencia de un proceso judicial o extrajudicial.

**CONTENCIOSO / JUDICIAL** Préstamos sobre los que el Cedente va a iniciar acciones judiciales. Esta cantidad está incluida en el cuadro de morosidad.

**SALDO VIVO ACUMULADO DE PRÉSTAMOS** Saldo vivo acumulado de los Derechos de Crédito derivados de Préstamos Fallidos, sin tener en cuenta los importes recobrados.

**SANTANDER EMPRESAS 1**

**INFORME HISTORICO DE MOROSIDAD**

DÍAS EN MORA	feb-16	may-16	ago-16	nov-16	feb-17	may-17
0 a 30 días	2,188%	2,611%	2,248%	3,025%	2,394%	1,642%
30 a 60 días	1,590%	1,335%	1,579%	1,200%	0,788%	1,352%
60 a 90 días	0,328%	0,898%	0,919%	0,680%	0,940%	0,792%
90 a 180 días	0,655%	0,104%	0,065%	1,224%	2,425%	0,795%
> 180 días	0,806%	0,661%	0,755%	0,580%	0,920%	0,702%

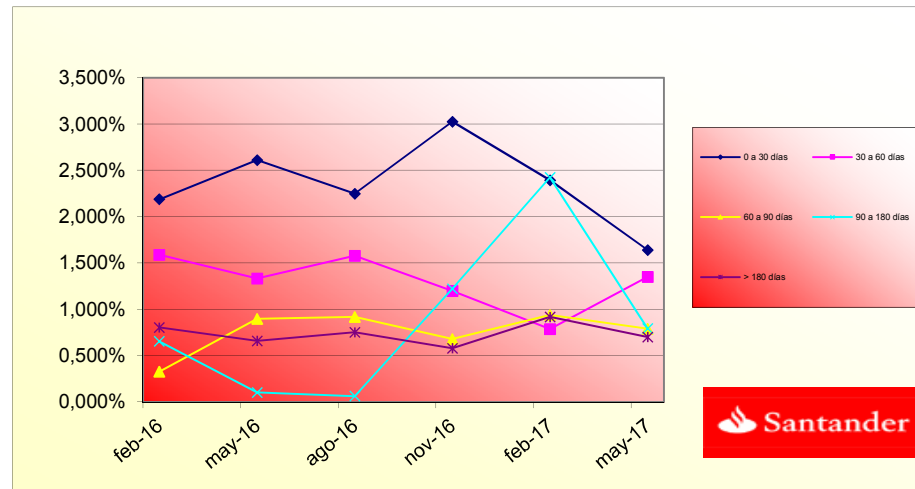



FONDO DE TITULIZACIÓN DE ACTIVOS  
SANTANDER EMPRESAS 1

INFORMACION RELATIVA A LOS TRIGGERS

TRIGGERS FONDO DE RESERVA

1. SI 1.a) ES MAYOR QUE 1.b) NO SE AMORTIZA EL FONDO DE RESERVA:	
1.a) MOROSIDAD DE LAS DC'S SUPERIOR A 90 DÍAS	1.770.768,65 €
1.b) 1% SALDO VIVO DERECHOS DE CREDITO	1.182.233,71 €
2. SI 2.a) ES MAYOR QUE 2.b) NO SE AMORTIZA EL FONDO DE RESERVA:	
2.a) PERDIDA DE LA CARTERA	15.075.340,12 €
2.b) 1% SALDO INICIAL DERECHOS DE CRÉDITO	31.000.000,00 €

TRIGGERS DIFERIMIENTO DE INTERESES CLASES B, C Y D

DIFERIMIENTO DE INTS CLASE B (8º LUGAR) SI SALDO VIVO ACUMULADO DE PTOS. FALLIDOS SIN RECUPERACIONES > 11% SALDO INICIAL DE ACTIVOS	N/A
DIFERIMIENTO DE INTS CLASE C (9º LUGAR) SI SALDO VIVO ACUMULADO DE PTOS. FALLIDOS SIN RECUPERACIONES > 9% SALDO INICIAL DE ACTIVOS	N/A
DIFERIMIENTO DE INTS CLASE D (10º LUGAR) SI SALDO VIVO ACUMULADO DE PTOS. FALLIDOS SIN RECUPERACIONES > 5% SALDO INICIAL DE ACTIVOS	N/A

**FONDO DE TITULIZACIÓN DE ACTIVOS  
SANTANDER EMPRESAS 1**

**CONCENTRACIÓN POR DEUDOR**

<b>DEUDOR</b>	<b>SALDO VIVO</b>	<b>% SALDO VIVO</b>
DEUDOR 1	4.525.000,00	3,83%
DEUDOR 2	2.919.742,48	2,47%
DEUDOR 3	2.919.398,63	2,47%
DEUDOR 4	1.800.000,00	1,52%
DEUDOR 5	1.524.133,10	1,29%
DEUDOR 6	1.500.106,90	1,27%
DEUDOR 7	1.106.920,68	0,94%
DEUDOR 8	794.634,68	0,67%
DEUDOR 9	720.465,67	0,61%
DEUDOR 10	716.018,07	0,61%
DEUDOR 11	650.925,60	0,55%
DEUDOR 12	585.881,88	0,50%
DEUDOR 13	577.417,79	0,49%
DEUDOR 14	534.250,12	0,45%
DEUDOR 15	508.414,09	0,43%
DEUDOR 16	469.961,38	0,40%
DEUDOR 17	439.127,18	0,37%
DEUDOR 18	436.669,98	0,37%
DEUDOR 19	423.939,29	0,36%
DEUDOR 20	405.745,18	0,34%
<b>TOTALES</b>	<b>23.558.752,70</b>	<b>19,93%</b>

FONDO DE TITULIZACIÓN DE ACTIVOS SANTANDER EMPRESAS 1		
CONCENTRACIÓN POR SECTOR		
SECTOR	SALDO VIVO	% SALDO VIVO
AGRICULTURA,GANADERIA,CAZA Y SERVICIOS RELACIONADO	5.474.095,19	4,38%
INDUSTRIA DE LA ALIMENTACION	612.585,29	0,49%
INDUSTRIA DEL TABACO	223.587,70	0,18%
INDUSTRIA TEXTIL	68.423,41	0,05%
CONFECCION DE PRENDAS DE VESTIR	52.405,47	0,04%
INDUSTRIA DEL CUERO Y DEL CALZADO	33.341,68	0,03%
INDUSTIA DE MADERA Y CORCHO, EXCEPTO MUEBLES;CESTE	156.834,19	0,13%
ARTES GRAFICAS Y REPRODUCCION DE SOPORTES GRABADOS	670.211,00	0,54%
FABRICACION DE PRODUCTOS DE CAUCHO Y PLASTICOS	119.766,74	0,10%
FABRICACION DE OTROS PRODUCTOS MINERALES NO METALI	70.932,34	0,06%
METALURGIA;FABRICACION DE PROD.DE HIERRO,ACERO Y F	138.476,77	0,11%
FABRICACION DE PRODUCTOS METALICOS,EXCEPTO MAQUINA	193.543,86	0,15%
FABRICACION DE PROD.INFORMATICOS,ELECTRONICOS,OPTI	192.837,64	0,15%
FABRICACION DE MATERIAL Y EQUIPO ELECTRICO	155.028,15	0,12%
FABRICACION DE MAQUINARIA Y EQUIPO N.C.O.P.	287.142,47	0,23%
FABRICACION DE VEHICULOS MOTOR,REMOLQUES Y SEMIRRE	36.862,86	0,03%
FABRICACION DE MUEBLES	310.041,12	0,25%
OTRAS INDUSTRIAS MANUFACTURERAS	214.329,01	0,17%
SUMINISTRO DE ENERGIA ELECTRICA,GAS,VAPOR Y AIRE A	37.657,40	0,03%
CAPTACION, DEPURACION Y DISTRIBUCION DE AGUA	1.524.133,10	1,22%
RECOGIDA Y TRATAMIENTO DE AGUAS RESIDUALES	84.355,26	0,07%
CONSTRUCCION DE EDIFICIOS	10.902.546,59	8,73%
INGENIERIA CIVIL	453.150,13	0,36%
ACTIVIDADES DE CONSTRUCCION ESPECIALIZADA	4.360.359,06	3,49%
VENTA Y REPARACION DE VEHICULOS DE MOTOR Y MOTOCIC	1.083.928,39	0,87%
COMERCIO AL POR MAYOR E INTERMEDIARIOS DEL COMERCI	5.345.132,85	4,28%

COMERCIO AL POR MENOR,EXCEPTO DE VEHICULOS DE MOTO	14.877.151,61	11,91%
TRANSPORTE TERRESTRE Y POR TUBERIA	4.444.395,75	3,56%
ALMACENAMIENTO Y ACTIVIDADES ANEXAS AL TRANSPORTE	630.295,04	0,50%
ACTIVIDADES POSTALES Y DE CORREOS	24.728,36	0,02%
SERVICIOS DE ALOJAMIENTO	1.651.178,52	1,32%
SERVICIOS DE COMIDAS Y BEBIDAS	6.874.050,82	5,50%
ACTIVIDADES CINEMATOGRAFICAS, DE VIDEO Y PROGRAMAS	257.109,50	0,21%
PROGRAMACION,CONSULTORIA Y OTRAS ACTIVIDADES INFOR	308.647,82	0,25%
SERVICIOS FINANCIEROS, EXCEPTO SEGUROS Y FONDOS PE	5.839.141,11	4,67%
ACTIVIDADES AUXILIARES A SERVICIOS FINANCIEROS Y A	1.036.875,95	0,83%
ACTIVIDADES INMOBILIARIAS	13.550.361,79	10,85%
ACTIVIDADES JURIDICAS Y DE CONTABILIDAD	7.313.344,87	5,86%
ACTIVIDADES DE LAS SEDES CENTRALES;ACTIVIDADES DE	1.295.865,01	1,04%
SERVICIOS TECNICOS DE ARQUITECTURA E INGENIERIA;EN	1.405.908,57	1,13%
PUBLICIDAD Y ESTUDIOS DE MERCADO	522.537,17	0,42%
OTRAS ACTIVIDADES PROFESIONALES,CIENTIFICAS Y TECN	3.167.524,77	2,54%
ACTIVIDADES VETERINARIAS	347.868,62	0,28%
ACTIVIDADES DE ALQUILER	624.482,99	0,50%
ACTIVIDADES RELACIONADAS CON EL EMPLEO	43.819,56	0,04%
ACTIVIDADES DE AGENCIAS DE VIAJES, OPERADORES TURI	59.310,07	0,05%
SERVICIOS A EDIFICIOS Y ACTIVIDADES DE JARDINERIA	242.456,21	0,19%
ACTIVIDADES ADMINISTRATIVAS DE OFICINA Y OTRAS ACT	224.823,17	0,18%
ADMON.PUBLICA Y DEFENSA;SEGURIDAD SOCIAL OBLIGATOR	62.202,20	0,05%
EDUCACION	744.307,19	0,60%
ACTIVIDADES SANITARIAS	6.615.311,79	5,30%
ASISTENCIA EN ESTABLECIMIENTOS RESIDENCIALES	51.898,29	0,04%
ACTIVIDADES DE SERVICIOS SOCIALES SIN ALOJAMIENTO	111.315,03	0,09%
ACTIVIDADES DE CREACION, ARTISTICAS Y ESPECTACULOS	387.027,74	0,31%
ACTIVIDADES DE BIBLIOTECAS,ARCHIVOS,MUSEOS Y OTRAS	39.538,77	0,03%
ACTIVIDADES DE JUEGOS DE AZAR Y APUESTAS	33.632,74	0,03%
ACTIVIDADES DEPORTIVAS, RECREATIVAS Y DE ENTREteni	247.530,41	0,20%
ACTIVIDADES ASOCIATIVAS	24.573,31	0,02%
REPARACION DE ORDENADORES,EFFECTOS PERSONALES Y ART	919.436,41	0,74%
OTROS SERVICIOS PERSONALES	2.464.451,72	1,97%
ACTIVIDADES DE LOS HOGARES COMO EMPLEADORES DE PER	14.670,64	0,01%
OTROS	14.445.251,22	11,57%

**FONDO DE TITULIZACIÓN DE ACTIVOS  
SANTANDER EMPRESAS 1**

L.T.V.

Mayor o igual	Menor	SALDO VIVO	% SALDO VIVO	Nº. PRESTAMOS	% SOBRE NUMERO
0	10	3.004.808,53	2,4261%	76	5,2814%
10	20	8.839.518,76	7,1371%	173	12,0222%
20	30	10.540.640,74	8,5106%	175	12,1612%
30	40	11.736.629,69	9,4762%	200	13,8985%
40	50	14.368.240,48	11,6010%	201	13,9680%
50	60	16.718.916,10	13,4989%	176	12,2307%
60	70	14.774.713,96	11,9292%	158	10,9798%
70	80	17.409.304,13	14,0563%	145	10,0764%
80	90	11.184.018,43	9,0300%	87	6,0459%
90	100	6.006.358,40	4,8496%	25	1,7373%
> 100		9.270.550,16	7,4851%	20	1,3899%
<b>Totales</b>		<b>123.853.699,38</b>	<b>100,00%</b>	<b>1.439</b>	<b>100,00%</b>



**FTA SANTANDER EMPRESAS 1**

CONTRAPARTES

Contrato	Contraparte	Agencia	Rating mínimo exigido		Rating actual	
			<u>C/P</u>	<u>L/P</u>	<u>C/P</u>	<u>L/P</u>
Cuenta de Tesorería	Banco Santander	S&P	A-1	A	A2	A-
		FITCH	F1		F2	
Swap	Banco Santander	S&P		A		A-
		FITCH	FI	A	F2	A-
Agente de Pagos	Banco Santander	S&P	A-1	A	A-2	A-
		FITCH	F1		F2	

**COMENTARIOS**

La contraparte no tiene el rating mínimo exigido. Se ha trasladado la cuenta de tesorería a una contraparte con el rating mínimo requerido. Se ha constituido un deposito de garantía de swap.

FTA SANTANDER EMPRESAS 1

Date	Outstanding	Real outstanding	0.64%		Average Single Monthly Mortality	CPR	Monthly Single Monthly Mortality		CPR
			Vector de Prepagado	Remaining at the end of the month			Monthly	Monthly	
31-10-05	3.100.000.000,00		100,00%	100,00%	0,56%				6,54%
29-11-05	3.023.069.226,29	3.006.229.722,32	99,36%	99,44%	0,56%	6,48%	0,56%	6,48%	
29-12-05	2.929.679.210,36	2.896.813.742,23	98,72%	98,88%	0,56%	6,54%	0,57%	6,61%	
29-01-06	2.865.404.278,69	2.829.162.936,48	98,09%	98,70%	0,44%	5,10%	0,18%	2,14%	
28-02-06	2.796.546.234,18	2.768.286.603,53	97,46%	98,63%	0,34%	4,05%	0,07%	0,83%	
29-03-06	2.717.648.958,62	2.679.375.080,85	96,84%	98,59%	0,28%	3,35%	0,04%	0,49%	
29-04-06	2.650.510.378,06	2.603.147.735,45	96,22%	98,10%	0,32%	3,77%	0,50%	5,87%	
29-05-06	2.582.036.296,30	2.548.964.115,74	95,60%	98,72%	0,18%	2,19%	-0,64%	-7,89%	
29-06-06	2.516.686.938,44	2.472.579.225,20	94,99%	98,25%	0,22%	2,62%	0,48%	5,59%	
29-07-06	2.464.509.215,94	2.384.204.726,81	94,38%	96,74%	0,37%	4,32%	1,53%	16,92%	
29-08-06	2.406.658.007,57	2.323.320.951,10	93,77%	96,54%	0,35%	4,14%	0,21%	2,46%	
29-09-06	2.343.796.586,28	2.252.860.607,69	93,17%	96,10%	0,36%	4,25%	0,46%	5,36%	
29-10-06	2.289.949.040,74	2.177.181.410,44	92,58%	95,08%	0,42%	4,92%	1,06%	12,06%	
29-11-06	2.241.555.566,64	2.088.919.936,76	91,98%	93,17%	0,54%	6,32%	2,00%	21,53%	
28-12-06	2.198.981.855,56	2.034.892.398,96	91,36%	92,85%	0,52%	6,08%	0,25%	2,90%	
29-01-07	2.145.444.434,45	1.982.748.999,05	90,81%	92,42%	0,52%	6,11%	0,57%	6,57%	
28-02-07	2.091.764.688,68	1.922.227.937,12	90,23%	91,90%	0,53%	6,14%	0,86%	6,57%	
29-03-07	2.034.146.955,48	1.864.105.279,70	89,65%	91,64%	0,51%	5,97%	0,27%	3,22%	
29-04-07	1.980.297.278,60	1.810.975.740,99	89,07%	91,45%	0,50%	5,78%	0,21%	2,51%	
29-05-07	1.932.821.734,91	1.805.424.100,25	88,50%	93,41%	0,36%	4,22%	-2,14%	-28,96%	
29-06-07	1.884.429.383,20	1.747.800.062,89	87,94%	92,75%	0,38%	4,42%	0,71%	8,15%	
29-07-07	1.842.574.019,28	1.689.847.451,69	87,20%	90,61%	0,47%	5,48%	2,31%	24,42%	
29-08-07	1.798.986.425,37	1.635.299.519,24	86,81%	90,90%	0,43%	5,07%	-0,32%	-3,91%	
29-09-07	1.752.358.316,39	1.605.189.881,88	86,26%	91,60%	0,38%	4,47%	-0,77%	-6,65%	
29-10-07	1.700.853.987,77	1.513.837.283,27	83,22%	90,10%	0,43%	5,04%	1,83%	17,65%	
29-11-07	1.652.179.646,75	1.485.377.996,79	85,15%	89,96%	0,42%	4,95%	0,15%	1,45%	
29-12-07	1.620.370.001,97	1.442.171.703,89	84,61%	89,00%	0,45%	5,24%	1,07%	12,11%	
29-01-08	1.585.159.405,21	1.406.307.336,29	84,07%	88,72%	0,44%	5,18%	0,32%	3,78%	
29-02-08	1.559.739.987,72	1.369.847.911,01	82,99%	89,23%	0,43%	5,22%	0,54%	6,36%	
29-03-08	1.491.639.366,35	1.299.374.731,59	82,99%	87,11%	0,47%	5,55%	1,27%	14,25%	
29-04-08	1.455.157.525,60	1.253.881.239,16	82,46%	86,15%	0,50%	5,79%	1,10%	12,41%	
29-05-08	1.428.474.475,23	1.211.510.929,16	81,21%	85,02%	0,51%	5,52%	0,11%	1,62%	
29-06-08	1.390.705.671,52	1.179.634.400,67	81,41%	84,82%	0,51%	5,99%	0,23%	2,78%	
29-07-08	1.362.370.700,45	1.141.714.826,62	80,89%	83,80%	0,53%	6,22%	1,20%	13,50%	
29-08-08	1.331.534.136,21	1.105.920.182,18	80,37%	83,06%	0,54%	6,34%	0,89%	10,19%	
29-09-08	1.303.124.302,53	1.062.910.912,12	79,53%	83,10%	0,53%	6,08%	0,62%	8,62%	
29-10-08	1.275.063.069,05	1.063.811.947,48	79,34%	83,41%	0,50%	5,87%	-0,37%	-4,53%	
29-11-08	1.248.852.138,74	1.035.692.802,28	78,83%	82,93%	0,50%	5,89%	0,57%	6,65%	
29-12-08	1.220.445.119,78	1.008.865.809,29	78,20%	81,91%	0,59%	7,72%	2,31%	30,24%	
29-01-09	1.193.632.378,70	941.650.976,96	77,83%	78,89%	0,61%	7,04%	1,04%	11,75%	
29-02-09	1.167.208.480,45	904.885.175,16	77,33%	77,53%	0,63%	7,35%	1,73%	18,88%	
29-03-09	1.142.623.609,81	870.304.016,09	76,83%	76,17%	0,66%	7,66%	1,75%	19,11%	
29-04-09	1.117.111.057,78	840.659.118,97	76,34%	76,35%	0,64%	7,42%	2,01%	22,11%	
29-05-09	1.097.232.631,91	801.722.405,98	75,85%	73,07%	0,73%	8,38%	4,30%	40,97%	
29-06-09	1.072.535.569,55	792.563.414,66	75,36%	73,90%	0,69%	7,92%	-1,13%	-14,49%	
29-07-09	1.051.445.663,79	772.196.880,98	74,88%	73,44%	0,68%	7,80%	0,62%	7,14%	
29-08-09	1.030.683.861,60	752.469.118,97	74,40%	72,11%	0,69%	7,81%	1,81%	19,68%	
29-09-09	1.013.201.541,21	729.618.274,27	73,92%	72,01%	0,70%	8,04%	0,14%	1,67%	
29-10-09	992.077.168,83	720.801.654,48	73,45%	72,66%	0,66%	7,68%	-0,90%	-11,29%	
29-11-09	969.626.726,93	684.269.129,54	72,98%	71,39%	0,69%	7,98%	0,26%	3,26%	
29-12-09	945.917.210,18	664.116.098,68	72,51%	70,21%	0,70%	8,14%	1,64%	17,96%	
29-01-10	928.004.894,09	670.560.088,35	72,05%	72,26%	0,64%	7,36%	-2,92%	-41,24%	
29-02-10	909.693.058,32	645.573.941,13	71,59%	70,97%	0,66%	7,61%	1,79%	19,47%	
29-03-10	894.666.309,06	640.664.728,00	71,13%	71,60%	0,66%	7,49%	0,80%	10,86%	
29-04-10	876.912.976,48	622.326.279,91	70,67%	70,97%	0,63%	7,34%	0,89%	10,14%	
29-05-10	863.897.426,44	601.855.869,06	70,22%	69,67%	0,66%	7,58%	1,83%	19,90%	
29-06-10	848.414.294,62	582.269.129,54	69,77%	69,29%	0,67%	7,69%	0,55%	6,27%	
29-07-10	835.797.723,56	583.383.919,33	69,32%	69,80%	0,63%	7,29%	-0,74%	-9,26%	
29-08-10	822.356.343,46	572.326.824,63	68,88%	69,60%	0,62%	7,22%	0,29%	3,45%	
29-09-10	812.000.292,12	564.672.543,06	68,44%	69,54%	0,61%	7,12%	0,08%	0,94%	
29-10-10	798.512.403,49	563.986.104,28	68,99%	69,29%	0,61%	7,06%	0,44%	6,24%	
29-11-10	788.911.967,60	559.969.440,19	67,56%	68,44%	0,62%	7,19%	1,22%	13,70%	
29-12-10	777.600.442,99	552.988.798,28	67,13%	68,54%	0,61%	7,05%	-0,14%	-1,75%	
29-01-11	764.944.820,65	552.355.949,86	66,70%	68,32%	0,60%	7,00%	0,32%	3,62%	
29-02-11	752.290.785,47	513.036.157,00	66,27%	68,20%	0,60%	6,93%	0,18%	2,17%	
29-03-11	742.132.777,16	501.746.874,06	65,85%	67,61%	0,60%	6,97%	0,86%	9,07%	
29-04-11	730.529.427,50	493.661.599,62	65,43%	67,58%	0,59%	6,88%	0,95%	9,58%	
29-05-11	719.185.851,43	474.673.998,70	65,01%	65,85%	0,61%	7,21%	0,62%	2,86%	
29-06-11	710.082.815,05	463.860.183,22	64,59%	65,32%	0,62%	7,24%	0,79%	9,10%	
29-07-11	699.915.074,38	463.769.545,17	64,18%	66,27%	0,59%	6,91%	-1,45%	-18,82%	
29-08-11	689.055.338,72	452.848.424,44	63,73%	65,39%	0,61%	6,58%	1,35%	15,52%	
29-09-11	683.487.583,46	446.229.623,25	63,36%	65,29%	0,60%	6,95%	0,14%	1,65%	
29-10-11	673.692.095,07	436.546.645,56	62,95%	64,80%	0,60%	6,98%	0,75%	8,61%	
29-11-11	665.827.259,05	430.032.762,63	62,55%	64,81%	0,60%	6,93%	0,30%	3,52%	
29-12-11	657.280.714,60	420.591.051,00	62,15%	63,99%	0,60%	6,98%	0,86%	10,86%	
29-01-12	647.668.469,60	408.007.236,49	61,75%	63,00%	0,61%	7,13%	1,55%	17,12%	
29-02-12	635.514.214,21	393.092.520,15	61,35%	61,85%	0,63%	7,30%	1,81%	19,71%	
29-03-12	625.557.869,97	382.918.348,13	60,96%	61,32%	0,63%	7,32%	0,85%	9,65%	
29-04-12	619.485.275,26	378.676.787,00	60,57%	61,29%	0,63%	7,26%	0,05%	0,64%	
29-05-12	612.195.531,67	370.510.383,56	60,18%	60,52%	0,63%	7,34%	1,25%	14,03%	
29-06-12	604.525.401,81	364.201.291,27	59,79%	60,26%	0,63%	7,32%	0,43%	5,05%	
29-07-12	597.373.068,04	357.935.948,68	59,39%	59,87%	0,61%	7,45%	0,73%	7,45%	
29-08-12	590.991.786,12	342.836.871,20	58,03%	58,01%	0,66%	7,66%	3,11%	31,58%	
29-09-12	585.425.656,94	339.784.840,89	58,55%	58,03%	0,65%	7,57%	-0,04%	-0,50%	
29-10-12	579.179.091,63	336.088.541,14	58,28%	58,03%	0,65%	7,48%	0,01%	0,13%	
29-11-12	572.628.608,75	330.191.644,87	57,90%	57,66%	0,65%	7,48%	0,83%	7,27%	
29-12-12	566.890.043,52	324.952.836,30	57,53%	57,32%	0,64%	7,47%	0,59%	6,90%	
29-01-13	560.527.709,41	318.671.256,00	57,16%	56,85%	0,65%	7,49%	0,82%	9,41%	
29-02-13	549.472.090,44	308.202.897,15	55,99%	56,09%	0,66%	7,54%	0,89%	12,49%	
29-03-13	543.826.323,85	302.666.479,70	56,43%	55,65%	0,66%	7,60%	0,78%	8,93%	
29-04-13	537.830.387,07	298.878.790,25	56,07%	55,57%	0,65%	7,53%	0,15%	1,79%	
29-05-13	531.475.455,54	291.149.220,78	55,71%	54,78%	0,66%	7,63%	1,42%	15,76%	
29-06-13	524.452.741,37	278.503.998,80	55,03%	54,44%	0,66%	7,63%	0,83%	7,28%	
29-07-13	518.110.316,65	277.486.891,92	55,00%	53,56%	0,67%	7,74%	1,61%	17,73%	
29-08-13	512.042.606,94	274.046.768,12	54,65%	53,52%	0,66%	7,67%	0,07%	0,89%	
29-09-13	506.042.606,94	270.677.650,41	54,09%	53,49%	0,67%	7,68%	0,04%	0,51%	
29-10-13	500.974.521,88	265.591.409,81	53,95%	53,01%	0,66%	7,63%	0,89%	10,13%	
29-11-13	494.740.368,97	260.551.051,41	53,60%	52,66%	0,66%	7,63%	0,66%	7,66%	
29-12-13	489.157.984,23	256.084.610,86	53,26%	52,35%	0,66%	7,62%	0,59%	6,88%	
29-01-14	483.268.145,99	251.634.437,36	52,92%	52,07%	0,66%	7,61%	0,54%	6,27%	
29-02-14	472.023.696,25	243.053.075,83	52,58%	51,49%	0,66%	7,66%	1,11%	12,55%	
29-03-14	466.510.349,06	239.439.899,12	52,24%	51,11%	0,66%	7,66%	0,74%	8,51%	
29-04-14	461.005.444,67	235.272.348,17	51,91%	51,03%	0,66%	7,61%	0,15%	1,79%	
29-05-									

**FTA SANTANDER EMPRESAS 1**

30-abr-17

4,40

Fecha	Principal disponible para la amortización	SERIE D	AMORTIZACION SERIE D	VIDA SERIE D	
31-oct-05		170.500.000			
04-nov-05	0	0,00	170.500.000	0,00	0
04-dic-05	0	0,00	170.500.000	0,00	0
04-ene-06	0	0,00	170.500.000	0,00	0
04-feb-06	1	271.837.304,52	170.500.000	0,00	0
04-mar-06	0	0,00	170.500.000	0,00	0
04-abr-06	0	0,00	170.500.000	0,00	0
04-may-06	1	228.014.960,03	170.500.000	0,00	0
04-jun-06	0	0,00	170.500.000	0,00	0
04-jul-06	0	0,00	170.500.000	0,00	0
04-ago-06	1	215.943.008,64	170.500.000	0,00	0
04-sep-06	0	0,00	170.500.000	0,00	0
04-oct-06	0	0,00	170.500.000	0,00	0
04-nov-06	1	207.023.316,37	170.500.000	0,00	0
04-dic-06	0	0,00	170.500.000	0,00	0
04-ene-07	0	0,00	170.500.000	0,00	0
04-feb-07	1	194.432.411,39	170.500.000	0,00	0
04-mar-07	0	0,00	170.500.000	0,00	0
04-abr-07	0	0,00	170.500.000	0,00	0
04-may-07	1	171.773.258,06	170.500.000	0,00	0
04-jun-07	0	0,00	170.500.000	0,00	0
04-jul-07	0	0,00	170.500.000	0,00	0
04-ago-07	1	141.128.289,30	170.500.000	0,00	0
04-sep-07	0	0,00	170.500.000	0,00	0
04-oct-07	0	0,00	170.500.000	0,00	0
04-nov-07	1	138.010.168,42	170.500.000	0,00	0
04-dic-07	0	0,00	170.500.000	0,00	0
04-ene-08	0	0,00	170.500.000	0,00	0
04-feb-08	1	125.529.946,98	170.500.000	0,00	0
04-mar-08	0	0,00	170.500.000	0,00	0
04-abr-08	0	0,00	170.500.000	0,00	0
04-may-08	1	152.626.097,13	170.500.000	0,00	0

**FTA SANTANDER EMPRESAS 1**

30-abr-17

4,40

Fecha	Principal disponible para la amortización	SERIE D	AMORTIZACION SERIE D	VIDA SERIE D	
04-jun-08	0	0,00	170.500.000	0,00	0
04-jul-08	0	0,00	170.500.000	0,00	0
04-ago-08	1	111.966.412,54	170.500.000	0,00	0
04-sep-08	0	0,00	170.500.000	0,00	0
04-oct-08	0	0,00	170.500.000	0,00	0
04-nov-08	1	78.202.879,14	170.500.000	0,00	0
04-dic-08	0	0,00	170.500.000	0,00	0
04-ene-09	0	0,00	170.500.000	0,00	0
04-feb-09	1	121.860.970,52	170.500.000	0,00	0
04-mar-09	0	0,00	170.500.000	0,00	0
04-abr-09	0	0,00	170.500.000	0,00	0
04-may-09	1	88.743.494,42	170.500.000	0,00	0
04-jun-09	0	0,00	170.500.000	0,00	0
04-jul-09	0	0,00	170.500.000	0,00	0
04-ago-09	1	80.710.601,56	170.500.000	0,00	0
04-sep-09	0	0,00	170.500.000	0,00	0
04-oct-09	0	0,00	170.500.000	0,00	0
04-nov-09	1	51.395.226,50	170.500.000	0,00	0
04-dic-09	0	0,00	170.500.000	0,00	0
04-ene-10	0	0,00	170.500.000	0,00	0
04-feb-10	1	52.193.325,05	170.500.000	0,00	0
04-mar-10	0	0,00	170.500.000	0,00	0
04-abr-10	0	0,00	170.500.000	0,00	0
04-may-10	1	48.877.918,67	170.500.000	0,00	0
04-jun-10	0	0,00	170.500.000	0,00	0
04-jul-10	0	0,00	170.500.000	0,00	0
04-ago-10	1	40.338.683,21	170.500.000	0,00	0
04-sep-10	0	0,00	170.500.000	0,00	0
04-oct-10	0	0,00	170.500.000	0,00	0
04-nov-10	1	35.739.581,21	170.500.000	0,00	0
04-dic-10	0	0,00	170.500.000	0,00	0
04-ene-11	0	0,00	170.500.000	0,00	0
04-feb-11	1	32.692.955,51	170.500.000	0,00	0

**FTA SANTANDER EMPRESAS 1**

30-abr-17

4,40

Fecha		Principal disponible para la amortización	SERIE D	AMORTIZACION SERIE D	VIDA SERIE D
04-mar-11	0	0,00	170.500.000	0,00	0
04-abr-11	0	0,00	170.500.000	0,00	0
04-may-11	1	33.008.375,88	170.500.000	0,00	0
04-jun-11	0	0,00	170.500.000	0,00	0
04-jul-11	0	0,00	170.500.000	0,00	0
04-ago-11	1	28.839.931,46	170.500.000	0,00	0
04-sep-11	0	0,00	170.500.000	0,00	0
04-oct-11	0	0,00	170.500.000	0,00	0
04-nov-11	1	25.022.347,23	170.500.000	0,00	0
04-dic-11	0	0,00	170.500.000	0,00	0
04-ene-12	0	0,00	170.500.000	0,00	0
04-feb-12	1	24.168.989,62	170.500.000	0,00	0
04-mar-12	0	0,00	170.500.000	0,00	0
04-abr-12	0	0,00	170.500.000	0,00	0
04-may-12	1	24.708.462,35	170.500.000	0,00	0
04-jun-12	0	0,00	170.500.000	0,00	0
04-jul-12	0	0,00	170.500.000	0,00	0
04-ago-12	1	20.303.679,46	170.500.000	0,00	0
04-sep-12	0	0,00	170.500.000	0,00	0
04-oct-12	0	0,00	170.500.000	0,00	0
04-nov-12	1	17.381.479,00	170.500.000	0,00	0
04-dic-12	0	0,00	170.500.000	0,00	0
04-ene-13	0	0,00	170.500.000	0,00	0
04-feb-13	1	17.108.487,93	170.500.000	0,00	0
04-mar-13	0	0,00	170.500.000	0,00	0
04-abr-13	0	0,00	170.500.000	0,00	0
04-may-13	1	18.846.707,52	170.500.000	0,00	0
04-jun-13	0	0,00	170.500.000	0,00	0
04-jul-13	0	0,00	170.500.000	0,00	0
04-ago-13	1	24.073.838,47	170.500.000	0,00	0
04-sep-13	0	0,00	170.500.000	0,00	0
04-oct-13	0	0,00	170.500.000	0,00	0
04-nov-13	1	11.905.482,11	170.500.000	0,00	0

**FTA SANTANDER EMPRESAS 1**

30-abr-17

4,40

Fecha	Principal disponible para la amortización	SERIE D	AMORTIZACION SERIE D	VIDA SERIE D	
04-dic-13	0	0,00	170.500.000	0,00	0
04-ene-14	0	0,00	170.500.000	0,00	0
04-feb-14	1	13.956.972,45	170.500.000	0,00	0
04-mar-14	0	0,00	170.500.000	0,00	0
04-abr-14	0	0,00	170.500.000	0,00	0
04-may-14	1	16.362.089,19	170.500.000	0,00	0
04-jun-14	0	0,00	170.500.000	0,00	0
04-jul-14	0	0,00	170.500.000	0,00	0
04-ago-14	1	16.712.789,84	170.500.000	0,00	0
04-sep-14	0	0,00	170.500.000	0,00	0
04-oct-14	0	0,00	170.500.000	0,00	0
04-nov-14	1	11.238.043,12	170.500.000	0,00	0
04-dic-14	0	0,00	170.500.000	0,00	0
04-ene-15	0	0,00	170.500.000	0,00	0
04-feb-15	1	11.570.513,53	170.500.000	0,00	0
04-mar-15	0	0,00	170.500.000	0,00	0
04-abr-15	0	0,00	170.500.000	0,00	0
04-may-15	1	14.121.950,37	170.500.000	0,00	0
04-jun-15	0	0,00	170.500.000	0,00	0
04-jul-15	0	0,00	170.500.000	0,00	0
04-ago-15	1	5.356.142,39	170.500.000	0,00	0
04-sep-15	0	0,00	170.500.000	0,00	0
04-oct-15	0	0,00	170.500.000	0,00	0
04-nov-15	1	9.671.296,54	170.500.000	3.898.387,62	-2.116.824.476
04-dic-15	0	0,00	166.601.612	0,00	0
04-ene-16	0	0,00	166.601.612	0,00	0
04-feb-16	1	9.454.189,63	166.601.612	9.454.189,63	-4.263.839.521
04-mar-16	0	0,00	157.147.423	0,00	0
04-abr-16	0	0,00	157.147.423	0,00	0
04-may-16	1	8.785.836,28	157.147.423	8.785.836,28	-3.171.686.896
04-jun-16	0	0,00	148.361.586	0,00	0
04-jul-16	0	0,00	148.361.586	0,00	0
04-ago-16	1	8.795.192,46	148.361.586	8.795.192,46	-2.365.906.771

**FTA SANTANDER EMPRESAS 1**

30-abr-17

4,40

Fecha	Principal disponible para la amortización	SERIE D	AMORTIZACION SERIE D	VIDA SERIE D	
04-sep-16	0	0,00	139.566.394	0,00	0
04-oct-16	0	0,00	139.566.394	0,00	0
04-nov-16	1	7.621.316,76	139.566.394	7.621.316,76	-1.348.973.067
04-dic-16	0	0,00	131.945.077	0,00	0
04-ene-17	0	0,00	131.945.077	0,00	0
04-feb-17	1	7.554.390,73	131.945.077	7.554.390,73	-642.123.212
04-mar-17	0	0,00	124.390.687	0,00	0
04-abr-17	0	0,00	124.390.687	0,00	0
04-may-17	1	6.167.315,38	124.390.687	6.167.315,38	24.669.262
04-jun-17	0	0,00	118.223.371	0,00	0
04-jul-17	0	0,00	118.223.371	0,00	0
04-ago-17	1	6.056.442,54	118.223.371	6.056.442,54	581.418.484
04-sep-17	0	0,00	112.166.929	0,00	0
04-oct-17	0	0,00	112.166.929	0,00	0
04-nov-17	1	5.512.395,06	112.166.929	5.512.395,06	1.036.330.272
04-dic-17	0	0,00	106.654.534	0,00	0
04-ene-18	0	0,00	106.654.534	0,00	0
04-feb-18	1	5.364.211,76	106.654.534	5.364.211,76	1.501.979.293
04-mar-18	0	0,00	101.290.322	0,00	0
04-abr-18	0	0,00	101.290.322	0,00	0
04-may-18	1	5.149.204,66	101.290.322	5.149.204,66	1.900.056.519
04-jun-18	0	0,00	96.141.117	0,00	0
04-jul-18	0	0,00	96.141.117	0,00	0
04-ago-18	1	5.054.810,98	96.141.117	5.054.810,98	2.330.267.862
04-sep-18	0	0,00	91.086.306	0,00	0
04-oct-18	0	0,00	91.086.306	0,00	0
04-nov-18	1	4.803.580,87	91.086.306	4.803.580,87	2.656.380.222
04-dic-18	0	0,00	86.282.725	0,00	0
04-ene-19	0	0,00	86.282.725	0,00	0
04-feb-19	1	4.645.182,50	86.282.725	4.645.182,50	2.996.142.713
04-mar-19	0	0,00	81.637.543	0,00	0
04-abr-19	0	0,00	81.637.543	0,00	0
04-may-19	1	4.264.379,72	81.637.543	4.264.379,72	3.130.054.715

**FTA SANTANDER EMPRESAS 1**

30-abr-17

4,40

Fecha	Principal disponible para la amortización	SERIE D	AMORTIZACION SERIE D	VIDA SERIE D	
04-jun-19	0	0,00	77.373.163	0,00	0
04-jul-19	0	0,00	77.373.163	0,00	0
04-ago-19	1	4.115.562,44	77.373.163	4.115.562,44	3.399.454.579
04-sep-19	0	0,00	73.257.601	0,00	0
04-oct-19	0	0,00	73.257.601	0,00	0
04-nov-19	1	3.759.322,78	73.257.601	3.759.322,78	3.451.058.309
04-dic-19	0	0,00	69.498.278	0,00	0
04-ene-20	0	0,00	69.498.278	0,00	0
04-feb-20	1	3.562.801,36	69.498.278	3.562.801,36	3.598.429.372
04-mar-20	0	0,00	65.935.476	0,00	0
04-abr-20	0	0,00	65.935.476	0,00	0
04-may-20	1	3.278.180,62	65.935.476	3.278.180,62	3.605.998.680
04-jun-20	0	0,00	62.657.296	0,00	0
04-jul-20	0	0,00	62.657.296	0,00	0
04-ago-20	1	3.171.147,78	62.657.296	3.171.147,78	3.780.008.150
04-sep-20	0	0,00	59.486.148	0,00	0
04-oct-20	0	0,00	59.486.148	0,00	0
04-nov-20	1	2.874.215,87	59.486.148	2.874.215,87	3.690.493.182
04-dic-20	0	0,00	56.611.932	0,00	0
04-ene-21	0	0,00	56.611.932	0,00	0
04-feb-21	1	2.801.864,99	56.611.932	2.801.864,99	3.855.366.221
04-mar-21	0	0,00	53.810.067	0,00	0
04-abr-21	0	0,00	53.810.067	0,00	0
04-may-21	1	2.731.980,73	53.810.067	2.731.980,73	4.002.351.771
04-jun-21	0	0,00	51.078.086	0,00	0
04-jul-21	0	0,00	51.078.086	0,00	0
04-ago-21	1	2.650.285,35	51.078.086	2.650.285,35	4.126.494.295
04-sep-21	0	0,00	48.427.801	0,00	0
04-oct-21	0	0,00	48.427.801	0,00	0
04-nov-21	1	2.565.443,05	48.427.801	2.565.443,05	4.230.415.583
04-dic-21	0	0,00	45.862.358	0,00	0
04-ene-22	0	0,00	45.862.358	0,00	0
04-feb-22	1	2.496.792,47	45.862.358	2.496.792,47	4.346.915.695



**FTA SANTANDER EMPRESAS 1**

30-abr-17

4,40

Fecha	Principal disponible para la amortización	SERIE D	AMORTIZACION SERIE D	VIDA SERIE D	
04-mar-22	0	0,00	43.365.566	0,00	0
04-abr-22	0	0,00	43.365.566	0,00	0
04-may-22	1	2.420.845,80	43.365.566	2.420.845,80	4.430.147.817
04-jun-22	0	0,00	40.944.720	0,00	0
04-jul-22	0	0,00	40.944.720	0,00	0
04-ago-22	1	2.340.309,93	40.944.720	2.340.309,93	4.498.075.689
04-sep-22	0	0,00	38.604.410	0,00	0
04-oct-22	0	0,00	38.604.410	0,00	0
04-nov-22	1	2.153.685,24	38.604.410	2.153.685,24	4.337.522.064
04-dic-22	0	0,00	36.450.725	0,00	0
04-ene-23	0	0,00	36.450.725	0,00	0
04-feb-23	1	2.163.226,79	36.450.725	2.163.226,79	4.555.755.627
04-mar-23	0	0,00	34.287.498	0,00	0
04-abr-23	0	0,00	34.287.498	0,00	0
04-may-23	1	1.706.741,97	34.287.498	1.706.741,97	3.746.298.621
04-jun-23	0	0,00	32.580.756	0,00	0
04-jul-23	0	0,00	32.580.756	0,00	0
04-ago-23	1	1.660.714,78	32.580.756	1.660.714,78	3.798.054.707
04-sep-23	0	0,00	30.920.041	0,00	0
04-oct-23	0	0,00	30.920.041	0,00	0
04-nov-23	1	1.512.881,54	30.920.041	1.512.881,54	3.599.145.190
04-dic-23	0	0,00	29.407.160	0,00	0
04-ene-24	0	0,00	29.407.160	0,00	0
04-feb-24	1	1.471.288,72	29.407.160	1.471.288,72	3.635.554.434
04-mar-24	0	0,00	27.935.871	0,00	0
04-abr-24	0	0,00	27.935.871	0,00	0
04-may-24	1	1.753.830,06	27.935.871	1.753.830,06	4.491.558.773
04-jun-24	0	0,00	26.182.041	0,00	0
04-jul-24	0	0,00	26.182.041	0,00	0
04-ago-24	1	3.530.887,37	26.182.041	3.530.887,37	9.367.444.197
04-sep-24	0	0,00	22.651.153	0,00	0
04-oct-24	0	0,00	22.651.153	0,00	0
04-nov-24	1	2.200.650,58	22.651.153	2.200.650,58	6.040.785.841

**FTA SANTANDER EMPRESAS 1**

30-abr-17

4,40

Fecha	Principal disponible para la amortización	SERIE D	AMORTIZACION SERIE D	VIDA SERIE D	
04-dic-24	0	0,00	20.450.503	0,00	0
04-ene-25	0	0,00	20.450.503	0,00	0
04-feb-25	1	2.616.544,18	20.450.503	2.616.544,18	7.423.135.836
04-mar-25	0	0,00	17.833.959	0,00	0
04-abr-25	0	0,00	17.833.959	0,00	0
04-may-25	1	1.010.079,21	17.833.959	1.010.079,21	2.955.491.780
04-jun-25	0	0,00	16.823.879	0,00	0
04-jul-25	0	0,00	16.823.879	0,00	0
04-ago-25	1	983.036,70	16.823.879	983.036,70	2.966.804.753
04-sep-25	0	0,00	15.840.843	0,00	0
04-oct-25	0	0,00	15.840.843	0,00	0
04-nov-25	1	930.734,59	15.840.843	930.734,59	2.894.584.572
04-dic-25	0	0,00	14.910.108	0,00	0
04-ene-26	0	0,00	14.910.108	0,00	0
04-feb-26	1	905.685,39	14.910.108	905.685,39	2.900.004.631
04-mar-26	0	0,00	14.004.423	0,00	0
04-abr-26	0	0,00	14.004.423	0,00	0
04-may-26	1	856.747,74	14.004.423	856.747,74	2.819.556.825
04-jun-26	0	0,00	13.147.675	0,00	0
04-jul-26	0	0,00	13.147.675	0,00	0
04-ago-26	1	833.562,16	13.147.675	833.562,16	2.819.940.783
04-sep-26	0	0,00	12.314.113	0,00	0
04-oct-26	0	0,00	12.314.113	0,00	0
04-nov-26	1	796.872,28	12.314.113	796.872,28	2.769.131.185
04-dic-26	0	0,00	11.517.241	0,00	0
04-ene-27	0	0,00	11.517.241	0,00	0
04-feb-27	1	775.149,72	11.517.241	775.149,72	2.764.959.069
04-mar-27	0	0,00	10.742.091	0,00	0
04-abr-27	0	0,00	10.742.091	0,00	0
04-may-27	1	738.815,05	10.742.091	738.815,05	2.701.107.832
04-jun-27	0	0,00	10.003.276	0,00	0
04-jul-27	0	0,00	10.003.276	0,00	0
04-ago-27	1	718.525,90	10.003.276	718.525,90	2.693.035.068

**FTA SANTANDER EMPRESAS 1**

30-abr-17

4,40

Fecha	Principal disponible para la amortización	SERIE D	AMORTIZACION SERIE D	VIDA SERIE D	
04-sep-27	0	0,00	9.284.750	0,00	0
04-oct-27	0	0,00	9.284.750	0,00	0
04-nov-27	1	689.017,24	9.284.750	689.017,24	2.645.826.208
04-dic-27	0	0,00	8.595.733	0,00	0
04-ene-28	0	0,00	8.595.733	0,00	0
04-feb-28	1	669.933,48	8.595.733	669.933,48	2.634.178.438
04-mar-28	0	0,00	7.925.799	0,00	0
04-abr-28	0	0,00	7.925.799	0,00	0
04-may-28	1	612.348,53	7.925.799	612.348,53	2.462.865.803
04-jun-28	0	0,00	7.313.451	0,00	0
04-jul-28	0	0,00	7.313.451	0,00	0
04-ago-28	1	595.316,23	7.313.451	595.316,23	2.449.130.960
04-sep-28	0	0,00	6.718.134	0,00	0
04-oct-28	0	0,00	6.718.134	0,00	0
04-nov-28	1	523.008,51	6.718.134	523.008,51	2.199.773.777
04-dic-28	0	0,00	6.195.126	0,00	0
04-ene-29	0	0,00	6.195.126	0,00	0
04-feb-29	1	508.449,82	6.195.126	508.449,82	2.185.317.337
04-mar-29	0	0,00	5.686.676	0,00	0
04-abr-29	0	0,00	5.686.676	0,00	0
04-may-29	1	451.183,51	5.686.676	451.183,51	1.979.342.062
04-jun-29	0	0,00	5.235.493	0,00	0
04-jul-29	0	0,00	5.235.493	0,00	0
04-ago-29	1	438.600,11	5.235.493	438.600,11	1.964.489.885
04-sep-29	0	0,00	4.796.892	0,00	0
04-oct-29	0	0,00	4.796.892	0,00	0
04-nov-29	1	391.797,02	4.796.892	391.797,02	1.790.904.192
04-dic-29	0	0,00	4.405.095	0,00	0
04-ene-30	0	0,00	4.405.095	0,00	0
04-feb-30	1	380.838,66	4.405.095	380.838,66	1.775.850.653
04-mar-30	0	0,00	4.024.257	0,00	0
04-abr-30	0	0,00	4.024.257	0,00	0
04-may-30	1	367.787,11	4.024.257	367.787,11	1.747.724.324

**FTA SANTANDER EMPRESAS 1**

30-abr-17

4,40

Fecha	Principal disponible para la amortización	SERIE D	AMORTIZACION SERIE D	VIDA SERIE D	
04-jun-30	0	0,00	3.656.470	0,00	0
04-jul-30	0	0,00	3.656.470	0,00	0
04-ago-30	1	357.394,44	3.656.470	357.394,44	1.731.218.673
04-sep-30	0	0,00	3.299.075	0,00	0
04-oct-30	0	0,00	3.299.075	0,00	0
04-nov-30	1	337.937,90	3.299.075	337.937,90	1.668.061.499
04-dic-30	0	0,00	2.961.137	0,00	0
04-ene-31	0	0,00	2.961.137	0,00	0
04-feb-31	1	328.300,57	2.961.137	328.300,57	1.650.695.248
04-mar-31	0	0,00	2.632.837	0,00	0
04-abr-31	0	0,00	2.632.837	0,00	0
04-may-31	1	307.348,91	2.632.837	307.348,91	1.572.704.382
04-jun-31	0	0,00	2.325.488	0,00	0
04-jul-31	0	0,00	2.325.488	0,00	0
04-ago-31	1	298.502,63	2.325.488	298.502,63	1.554.900.182
04-sep-31	0	0,00	2.026.985	0,00	0
04-oct-31	0	0,00	2.026.985	0,00	0
04-nov-31	1	278.877,15	2.026.985	278.877,15	1.478.327.796
04-dic-31	0	0,00	1.748.108	0,00	0
04-ene-32	0	0,00	1.748.108	0,00	0
04-feb-32	1	270.770,33	1.748.108	270.770,33	1.460.264.363
04-mar-32	0	0,00	1.477.338	0,00	0
04-abr-32	0	0,00	1.477.338	0,00	0
04-may-32	1	247.633,97	1.477.338	247.633,97	1.357.777.054
04-jun-32	0	0,00	1.229.704	0,00	0
04-jul-32	0	0,00	1.229.704	0,00	0
04-ago-32	1	240.364,04	1.229.704	240.364,04	1.340.029.532
04-sep-32	0	0,00	989.340	0,00	0
04-oct-32	0	0,00	989.340	0,00	0
04-nov-32	1	218.399,19	989.340	218.399,19	1.237.668.223
04-dic-32	0	0,00	770.941	0,00	0
04-ene-33	0	0,00	770.941	0,00	0
04-feb-33	1	211.918,19	770.941	211.918,19	1.220.436.838

**FTA SANTANDER EMPRESAS 1**

30-abr-17

4,40

Fecha		Principal disponible para la amortización	SERIE D	AMORTIZACION SERIE D	VIDA SERIE D
04-mar-33	0	0,00	559.022	0,00	0
04-abr-33	0	0,00	559.022	0,00	0
04-may-33	1	167.260,42	559.022	167.260,42	978.138.960
04-jun-33	0	0,00	391.762	0,00	0
04-jul-33	0	0,00	391.762	0,00	0
04-ago-33	1	162.253,04	391.762	162.253,04	963.783.038
04-sep-33	0	0,00	229.509	0,00	0
04-oct-33	0	0,00	229.509	0,00	0
04-nov-33	1	74.200,22	229.509	74.200,22	447.575.727
04-dic-33	0	0,00	155.309	0,00	0
04-ene-34	0	0,00	155.309	0,00	0
04-feb-34	1	54.820,65	155.309	54.820,65	335.721.689
04-mar-34	0	0,00	100.488	0,00	0
04-abr-34	0	0,00	100.488	0,00	0
04-may-34	1	20.484,72	100.488	20.484,72	127.271.553
04-jun-34	0	0,00	80.003	0,00	0
04-jul-34	0	0,00	80.003	0,00	0
04-ago-34	1	7.793,46	80.003	7.793,46	49.137.749
04-sep-34	0	0,00	72.210	0,00	0
04-oct-34	0	0,00	72.210	0,00	0
04-nov-34	1	30.070,80	72.210	30.070,80	192.362.932
04-dic-34	0	0,00	42.139	0,00	0
04-ene-35	0	0,00	42.139	0,00	0
04-feb-35	1	0,00	42.139	0,00	0
04-mar-35	0	42.139,05	42.139	42.139,05	274.620.200