

## **PYMES BANESTO 2**

**SANTANDER DE TITULIZACION, S.G.F.T, S.A.**  
**AVENIDA GRAN VÍA DE HORTALEZA, 3**  
**28033 MADRID**

NAME OF THE FUND: **PYMES BANESTO 2**

INFORMATION AT: **QUARTER/SEMESTER:** June 15th, 2018 - September 17th, 2018 **YEAR:** 2018

Acting on behalf of Santander de Titulización S.G.F.T., S.A. as General Manager: **Signature:**  
**INAKI REYERO ARREGUI - GENERAL MANAGER**

**I. DATA OF THE FUND**

Constitution Date	November 17, 2006	Paying Agent	AIAF	
Disbursement Date	November 23, 2006	Negotiation Market	BANESTO	
Final Date of Redemption	December 31, 2031	Ratings Agencies	MOODY'S ESPAÑA FITCH RATINGS STANDARD & POORS	
Management Company	SANTANDER DE TITULIZACION, S.G.F.T., S.A.	Rating	Initial	Current
	BANESTO	CLASS A1	Aaa/AAA/AAA	Cancelled
		CLASS A2	Aaa/AAA/AAA	Cancelled
		CLASS B	A1/AA-/A	Aa1 / A / AA-
		CLASS C	Baa3/BBB/BBB	Ca / CC / D

**II. SECURITIES ISSUED CHARGED TO THE FUND: SECURITISATION BONDS**

CLASS PRIORITY ISIN CODE	NUM BONDS	NOMINAL			
			Initial	Current	%Act/In
CLASS A1 ES0372260002	4.000	Nominal per Bond	100.000,00	0,00	
		Total Nominal	400.000.000,00	0,00	0,00 %
CLASS A2 ES0372260010	5.417	Nominal per Bond	100.000,00	0,00	
		Total Nominal	541.700.000,00	0,00	0,00%
CLASS B ES0372260028	243	Nominal per Bond	100.000,00	19.563,28	
		Total Nominal	24.300.000,00	4.753.877,04	19,56%
CLASS C ES0372260036	340	Nominal per Bond	100.000,00	100.000,00	
		Total Nominal	34.000.000,00	34.000.000,00	100,00 %

REDEMPTION AND INTEREST OF THE BONDS					
Current			Next		
Payment Date of the Current Period September 17th, 2018			Next Payment Date December 17th, 2018		
	Redemption of the Bonds	Gross Interest	Interest Rate	Gross Interest Next Coupon	Net Interest Next Coupon
CLASS A1	---	---	---	---	---
CLASS A2	---	---	---	---	---
CLASS B	15.728,98 €	0,00 €	0,000%	0,00 €	0,00 €
CLASS C	0,00 €	0,00 €	0,221%	55,86 €	45,25 €
Accrued amortisation due not payed Class B	19.563,28 €				
Accrued amortisation due not payed Class C	16.565,30 €				
Scheduled Amortisation	NO				

**III. ASSET PURCHASED BY THE FUND: CREDIT RIGHTS**

CREDIT RIGHTS	ISSUE DATE	CURRENT DATE
Number of CR's	10.836	704
CR's Outstanding to be amortised	1.000.000,015,00	28.367.794,39 €
CR's Outstanding per Loan to be amortised	92.284,98	40.295,16 €
Interest Rate	3,74 %	0,62%

PREPAYMENT RATE	CURRENT SITUATION
Monthly Single Rate	5,50%
Average Monthly Single Rate	10,18%
Constant Prepayment Rate from Constitution	9,10%

**PYMES BANESTO 2**

**QUARTERLY BONDS PAYOUT REPORT**

**September 17th, 2018**

<b>BONDS. PRINCIPAL</b>	
Previous Balance	42.576.019,18 €
Principal Amortised	3.822.142,14 €
Outstanding Balance	38.753.877,04 €
% of Initial Balance	3,88%
Principal accrued and unpaid	10.386.082,44 €

<b>DATA</b>	
Pool cut-Off Date	September 10th, 2018
Payment Date	September 17th, 2018
Last Payment Date	June 15th, 2018
Number of Days (Act/360)	94
Reference Interest Rate (%)	-0,319%
Next Payment Date	December 17th, 2018

<b>INTEREST PAID</b>	
CLASS A1	0,00 €
CLASS A2	0,00 €
CLASS B	0,00 €
CLASS C	0,00 €
Interest accrued and unpaid	129.465,20 €

<b>RESIDUAL LIFE (YEARS)</b>		
	<b>INITIAL</b>	<b>September 17th, 2018</b>
CLASS A1	2,84	0,00
CLASS A2	5,20	0,00
CLASS B	5,55	0,32
CLASS C	5,55	3,96

**PYMES BANESTO 2**

**QUARTERLY COLLATERAL REPORT**

September 17th, 2018

<b>PRINCIPAL</b>	
Previous Balance	31.915.730,66 €
Principal Amortised	3.547.936,27 €
Outstanding Balance	28.367.794,39 €
Number of Credit Rights	704
LTV	19,87%

<b>INTEREST</b>	
Interest received during relevant period	46.682,90 €
Interest accrued during relevant period	243.069,29 €

<b>PRINCIPAL BALANCE IN ARREARS</b>					
	<b>UP to 30 DAYS</b>	<b>30 to 60 DAYS</b>	<b>60 to 90 DAYS</b>	<b>90 to 180 DAYS</b>	<b>&gt; 180 DAYS</b>
Principal Balance in Arrears	46.976,59 €	30.525,77 €	47.308,73 €	23.609,56 €	0,00 €
Interest accrued on Credit Rights in Arrears	648,09 €	191,54 €	390,81 €	2.225,53 €	0,00 €
Outstanding Balance	2.286.959,73 €	418.132,04 €	325.889,15 €	255.511,87 €	8.117,95 €
Number of Credit Rights	39	9	12	5	1
% of Outstanding Balance	8,06%	1,47%	1,15%	0,90%	0,03%

<b>WRITE OFF</b>	
Cumulative WRITE OFF as of previous balance	10.710.434,79 €
Difference in Actual Period	-481.493,54 €
Cumulative WRITE OFF up to date	10.228.941,25 €

**PYMES BANESTO 2**

**QUARTERLY COLLATERAL REPORT**

September 17th, 2018

<b>CONTENTIOUS / JUDICIAL</b>	
Last balance	33.267,83 €
Difference in Actual Period	-25.149,88 €
Current balance	8.117,95 €

<b>NET LOSSES</b>	
Last balance	16.161.135,88 €
Difference in Actual Period	2.156,15 €
Current balance	16.163.292,03 €

<b>TRANSITORY PROPERTIES</b>	
Last balance	10.546.788,58 €
Difference in Actual Period	183.227,07 €
Current balance	10.730.015,65 €

**PYMES BANESTO 2**

**QUARTERLY REPORT - ALLOCATION OF CASH**

September 17th, 2018

<b>TOTAL CASH RECEIVED END OF PERIOD</b>	<b>3.850.364,34 €</b>
<b>CASH RECEIVED - PRINCIPAL</b>	
Amortisation of Credit Rights	3.522.786,39 €
<b>CASH RECEIVED - INTEREST</b>	
Interest received from Credit Rights	46.682,90 €
Interest received under GIC	-1.553,40 €
<b>INCOME / EXPENSES FROM TRANSITORY PROPERTIES</b>	<b>153.603,57 €</b>
<b>CONTENTIOUS</b>	<b>129.046,59 €</b>
<b>OTHERS</b>	<b>-201,71 €</b>

<b>TREASURY ACCOUNT STATEMENT</b>	<b>0,00 €</b>
<b>PRINCIPAL RESERVE FUND</b>	
Previous Balance	0,00 €
Difference	0,00 €
Outstanding Balance	0,00 €
<b>WITHHOLDING TAXES</b>	<b>0,00 €</b>

<b>TOTAL CASH PAID END OF PERIOD</b>	<b>3.850.364,34 €</b>
<b>ORDINARY EXPENSES</b>	<b>628,70 €</b>
MANAGEMENT FEE	2.192,96 €
SWAP PAYMENT	46.514,78 €
SWAP COLLECTION	-21.116,40 €
INTEREST ON CLASS A 1 BONDS	0,00 €
INTEREST ON CLASS A 2 BONDS	0,00 €
INTEREST ON CLASS B BONDS	0,00 €
INTEREST ON CLASS C BONDS	0,00 €
REDEMPTION ON CLASS B BONDS	3.822.142,14 €
INTEREST ON SUBORDINATED LOAN	0,00 €
REDEMPTION ON SUBORDINATED LOAN	0,00 €
EXCESS	2,16 €
REPLENISHMENT OF RESERVE FUND	0,00 €

**PYMES BANESTO 2**

**CREDIT ENHANCEMENT AND SUBORDINATED LOAN**

September 17th, 2018

<b>CREDIT ENHANCEMENT</b>		
<b>CONCEPTS</b>	<b>INITIAL</b>	<b>September 17th, 2018</b>
SUBORDINATED ISSUE	58.300.000,00 € (5,83%)	34.000.000,00 € (119,85%)
PRINCIPAL RESERVE FUND	25.000.000,00 € (2,50 %)	0,00 € (0,00%)

<b>SUBORDINATED LOANS</b>		
<b>CONCEPTS</b>	<b>INITIAL</b>	<b>September 17th, 2018</b>
<b>SUBORDINATED LOAN FONDO RESERVA</b>		
Total Outstanding Subordinated Loan	25.000.000,00 €	25.000.000,00 €
Interest Rate	5,431 %	1,481%
<b>SUBORDINATED LOAN GASTOS CONSTITUCIÓN</b>		
Total Outstanding Subordinated Loan	1.750.000,00 €	570.027,35 €
Interest Rate	4,631 %	0,681%

**FONDO DE TITULIZACIÓN DE ACTIVOS  
PYMES BANESTO 2**

**ARREARS PERFORMANCE**

ARREARS PERFORMANCE					
	September 2017	December 2017	March 2018	June 2018	September 2018
<b>UP TO 30 DAYS</b>	5,923%	10,154%	8,592%	4,406%	8,062%
<b>30 TO 60 DAYS</b>	2,022%	2,750%	1,709%	1,911%	1,474%
<b>60 TO 90 DAYS</b>	2,692%	1,537%	0,668%	1,032%	1,149%
<b>90 TO 180 DAYS</b>	1,268%	0,266%	0,768%	0,738%	0,901%
<b>OVER 180 DAYS</b>	0,221%	0,623%	0,454%	0,079%	0,029%

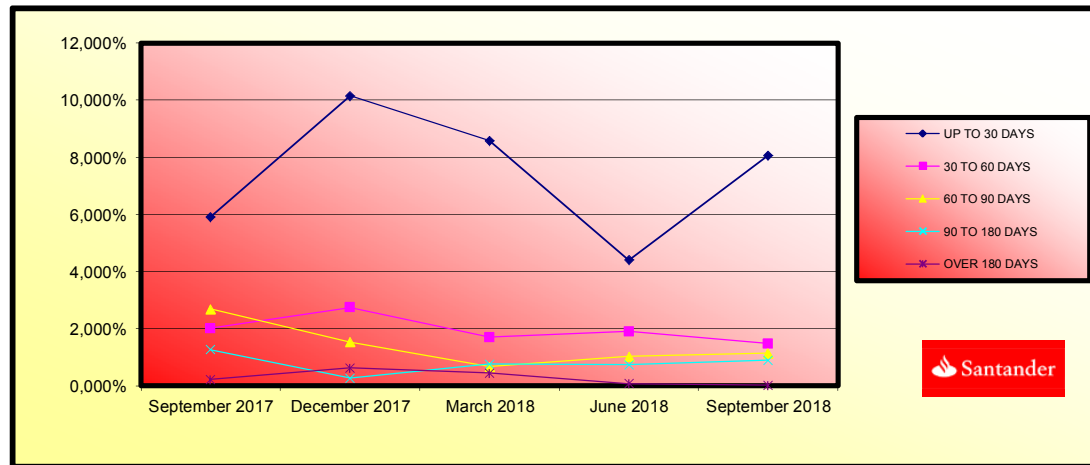



**FONDO DE TITULIZACIÓN DE ACTIVOS  
PYMES BANESTO 2**

**TRIGGERS**

Report date: September 17th, 2018

RESERVE FUND TRIGGERS	
IF 1) IS HIGHER THAN 2) FUND RESERVE CANNOT BE REDEEMED	
1) CREDIT RIGHTS IN ARREARS > 90 DAYS	263.629,82 €
2) 1,00% * CR OUTSTANDING BALANCE	283.677,94 €

RESERVE FUND CAN BE REDEEMED

<b>CUMULATIVE FAILED LOANS</b>	51.062.470,43 €
--------------------------------	-----------------

CLASS C INTEREST WILL BE POSTPONED

AGREEMENT	COUNTERPARTY	RATING AGENCY	MINIMUM RATING REQUIRED	CURRENT RATING
TREASURY ACCOUNT	BANCO SANTANDER	FITCH S&P MOODYS	F-1 s/t A-1 s/t P-1 s/t	A- l/t F-2 s/t A l/t A-1 s/t A2 l/t P-1 s/t
SWAP	BANCO SANTANDER	FITCH S&P MOODYS	A l/t F-1 s/t A l/t A2 l/t P-1 s/t	A- l/t F-2 s/t A l/t A-1 s/t A2 l/t P-1 s/t
PAYMENT AGENT	BANCO SANTANDER	FITCH S&P MOODYS	F-1 s/t A-1 s/t P-1 s/t	A- l/t F-2 s/t A l/t A-1 s/t A2 l/t P-1 s/t

COUNTERPARTY DOES NOT HAVE THE MINIMUM RATING REQUIRED. TREASURY ACCOUNT HAS BEEN TRANSFERRED TO A COUNTERPARTY WITH MINIMUM RATING REQUIRED.  
SWAP COUNTERPARTY DOES NOT HAVE THE MINIMUM RATING REQUIRED. SWAP DEPOSIT HAS BEEN DEPOSITED IN TREASURY ACCOUNT.

## PYMES BANESTO 2

### DEFINITIONS

September 17th, 2018

**POOL CUT-OFF DATE** Means the date in which the Gestora will carry out the necessary calculations, on behalf of the Fund, for the distribution of the available funds at this date, according with the Order of Priority of Payments.

All the information regarding the Assets (Outstanding Balance of the Credit Rights, arrears' tables, transitory properties, stratification tables, etc.) are referred to this mentioned date.

**WRITE OFF** Those loans that at a given date are unpaid for a period equal or higher to 12 or 18 months (according to Prospectus) of arrears in due payments.

**NET LOSSES** Those loans which the Originator considers that will not recover (net of recoveries).

**FAILED LOANS** Those loans which the Originator considers that will not recover, or those loans that at a given date are unpaid for a period equal or higher to 12 or 18 months.

**CUMULATIVE FAILED LOANS** Accumulated outstanding balance of the failed loans without taking into account the recovered amount.

**TRANSITORY PROPERTIES** Those assets in the balance of the Fund as a consequence of a judicial or non-judicial process.

**CONTENTIOUS / JUDICIAL** Loans in which the Originator will take legal actions. This amount is included in the arrears table.

Fecha	Saldo antes de Pago	Saldo Real	Vector de Prepago	Permanencia final de mes	Mortalidad Mensual	CPR	Mortalidad Mensual	CPR
Date	Outstanding before prepayment	Real outstanding	Prepayment vector	Remaining at the end of the month	Average single monthly mortality	CPR	Monthly single mortality	CPR
			100,00%	100,00%				10,18%
01-01-09	898.630.831,02	895.142.710,25	99,21%	99,21%	0,39%	4,56%	0,39%	4,56%
01-02-09	871.373.281,37	873.504.381,06	98,42%	100,24%	-0,12%	-1,48%	-0,64%	-7,89%
01-03-09	850.911.662,86	842.138.868,62	97,64%	98,97%	0,34%	4,06%	1,27%	14,24%
01-04-09	830.353.894,77	805.337.304,89	96,87%	96,99%	0,76%	8,77%	2,00%	21,55%
01-05-09	809.699.525,31	773.241.845,26	96,10%	95,50%	0,92%	10,47%	1,54%	16,95%
01-06-09	788.948.100,52	753.490.155,81	95,34%	95,51%	0,76%	8,79%	-0,01%	-0,10%
01-07-09	771.726.775,55	732.859.738,61	94,59%	94,59%	0,74%	8,48%	0,57%	6,59%
01-08-09	754.424.527,20	703.100.591,03	93,84%	93,20%	0,88%	10,03%	1,86%	20,19%
01-09-09	737.040.975,23	683.553.670,67	93,09%	92,74%	0,83%	9,56%	0,49%	5,69%
01-10-09	719.575.737,58	655.857.524,16	92,36%	91,15%	0,92%	10,53%	1,72%	18,82%
01-11-09	702.028.430,42	637.458.032,97	91,63%	90,80%	0,87%	9,99%	0,38%	4,42%
01-12-09	684.398.668,09	621.182.996,45	90,90%	90,76%	0,80%	9,24%	0,04%	0,51%
01-01-10	668.895.295,49	598.499.000,41	90,18%	89,48%	0,85%	9,76%	1,42%	15,76%
01-02-10	653.319.072,22	584.840.755,53	89,47%	89,52%	0,79%	9,05%	-0,05%	-0,57%
01-03-10	637.669.655,94	560.872.587,53	88,76%	87,96%	0,85%	9,76%	1,74%	19,04%
01-04-10	621.946.702,73	539.370.640,95	88,05%	88,72%	0,89%	10,13%	1,40%	15,59%
01-05-10	606.149.867,04	520.687.205,46	87,36%	85,90%	0,89%	9,31%	0,95%	10,80%
01-06-10	590.278.801,68	506.119.855,95	86,66%	85,96%	0,85%	9,75%	0,19%	2,19%
01-07-10	578.097.786,52	488.511.870,09	85,98%	84,50%	0,88%	10,09%	1,45%	16,03%
01-08-10	565.859.532,51	479.350.112,39	85,30%	84,71%	0,83%	9,48%	-0,25%	-3,00%
01-09-10	553.563.770,69	464.583.496,29	84,62%	83,93%	0,83%	9,53%	0,93%	10,98%
01-10-10	541.210.230,82	446.453.129,00	83,95%	82,49%	0,87%	9,97%	1,71%	18,69%
01-11-10	528.798.641,42	438.411.608,32	83,29%	82,91%	0,81%	9,32%	-0,50%	-6,21%
01-12-10	516.328.729,69	426.183.769,05	82,63%	82,54%	0,80%	9,15%	0,44%	5,17%
01-01-11	505.527.373,90	414.714.705,63	81,97%	82,04%	0,79%	9,07%	0,61%	7,10%
01-02-11	494.675.262,30	404.947.273,26	81,32%	81,86%	0,77%	8,82%	0,21%	2,53%
01-03-11	483.772.156,41	388.250.999,91	80,68%	80,25%	0,81%	9,31%	1,96%	21,16%
01-04-11	472.917.816,59	375.253.779,26	80,04%	79,37%	0,92%	9,43%	1,11%	12,52%
01-05-11	461.812.002,10	367.008.219,64	79,41%	79,47%	0,79%	9,07%	-0,13%	-1,61%
01-06-11	450.754.471,06	355.318.202,44	78,78%	78,83%	0,79%	9,08%	0,81%	9,30%
01-07-11	443.118.241,43	345.903.135,60	78,15%	78,06%	0,80%	9,14%	0,97%	11,06%
01-08-11	435.446.128,99	336.071.284,02	77,53%	77,18%	0,81%	9,26%	1,13%	12,75%
01-09-11	427.737.965,14	328.587.720,42	76,92%	76,82%	0,80%	9,14%	0,46%	5,44%
01-10-11	419.993.580,46	320.111.306,44	76,31%	76,22%	0,80%	9,14%	0,78%	9,00%
01-11-11	412.212.804,76	311.898.821,55	75,71%	75,66%	0,79%	9,12%	0,73%	8,38%
01-12-11	404.395.467,03	304.319.127,62	75,11%	75,25%	0,79%	9,04%	0,54%	6,34%
01-01-12	397.463.610,30	297.277.415,39	74,51%	74,79%	0,78%	8,99%	0,61%	7,08%
01-02-12	390.499.180,63	289.439.922,42	73,92%	74,12%	0,79%	9,02%	0,90%	10,28%
01-03-12	383.502.024,96	282.854.016,02	73,34%	73,76%	0,78%	8,94%	0,75%	8,79%
01-04-12	376.471.989,50	275.147.244,45	72,76%	73,09%	0,78%	8,98%	0,91%	10,37%
01-05-12	369.408.919,76	268.156.068,36	72,18%	72,59%	0,78%	8,95%	0,68%	7,83%
01-06-12	362.312.660,51	260.734.542,40	71,61%	71,96%	0,78%	8,97%	0,86%	9,88%
01-07-12	356.294.619,32	254.965.439,15	71,04%	71,56%	0,78%	8,92%	0,66%	6,53%
01-08-12	350.248.299,23	250.306.087,06	70,48%	71,47%	0,76%	8,76%	0,13%	1,58%
01-09-12	344.173.567,35	244.131.798,97	69,92%	70,93%	0,76%	8,75%	0,75%	8,58%
01-10-12	338.070.290,18	238.268.269,40	69,37%	70,48%	0,76%	8,72%	0,64%	7,41%
01-11-12	331.938.330,58	232.131.616,48	68,82%	69,33%	0,76%	8,73%	0,78%	8,92%
01-12-12	325.777.562,79	227.088.714,38	68,27%	68,74%	0,75%	8,61%	0,27%	3,19%
01-01-13	320.030.532,50	221.616.235,31	67,73%	69,25%	0,75%	8,61%	0,71%	8,19%
01-02-13	314.256.496,80	216.761.282,83	67,20%	68,98%	0,74%	8,53%	0,39%	4,62%
01-03-13	308.455.328,78	211.891.416,94	66,66%	68,69%	0,73%	8,46%	0,41%	4,79%
01-04-13	302.626.900,95	205.082.347,96	66,14%	67,77%	0,75%	8,59%	1,35%	15,04%
01-05-13	296.771.085,22	200.587.416,17	65,61%	67,59%	0,74%	8,49%	0,26%	3,10%
01-06-13	290.887.752,88	196.165.089,62	65,09%	67,44%	0,73%	8,38%	0,23%	2,69%
01-07-13	286.042.749,09	191.727.988,21	64,58%	67,03%	0,72%	8,36%	0,61%	7,04%
01-08-13	281.174.978,52	186.763.091,64	64,06%	66,43%	0,73%	8,39%	0,89%	10,20%
01-09-13	276.284.334,19	182.621.129,13	63,56%	65,56%	0,72%	8,35%	0,56%	5,81%
01-10-13	271.370.708,62	178.185.277,43	63,05%	65,66%	0,72%	8,34%	0,66%	7,66%
01-11-13	266.433.993,83	174.715.068,99	62,55%	65,58%	0,71%	8,22%	0,13%	1,56%
01-12-13	261.474.081,30	170.578.860,11	62,06%	65,31%	0,71%	8,17%	0,41%	4,82%
01-01-14	257.031.700,33	166.419.398,88	61,57%	64,75%	0,71%	8,20%	0,86%	9,81%
01-02-14	252.568.444,51	162.287.186,73	61,08%	64,25%	0,71%	8,20%	0,76%	8,75%
01-03-14	248.084.215,77	158.644.451,48	60,60%	63,95%	0,71%	8,16%	0,48%	5,58%
01-04-14	243.578.915,53	153.105.074,62	60,12%	62,86%	0,72%	8,34%	1,71%	18,66%
01-05-14	239.052.444,80	150.527.279,97	59,64%	62,97%	0,71%	8,18%	-0,16%	-2,16%
01-06-14	234.504.704,09	146.204.573,69	59,17%	62,35%	0,71%	8,23%	0,99%	11,23%
01-07-14	230.327.577,93	143.252.879,58	58,70%	62,20%	0,71%	8,15%	0,79%	9,86%
01-08-14	226.130.823,37	134.770.645,87	58,23%	59,60%	0,76%	8,73%	4,18%	40,06%
01-09-14	221.914.348,17	130.989.088,79	57,77%	59,03%	0,76%	8,76%	0,96%	10,92%
01-10-14	217.678.059,67	127.847.131,35	57,32%	58,73%	0,76%	8,72%	0,50%	5,83%
01-11-14	213.421.864,76	123.273.130,45	56,86%	57,76%	0,77%	8,86%	1,65%	18,15%
01-12-14	209.145.669,90	120.037.754,18	56,41%	57,39%	0,77%	8,84%	0,63%	7,34%
01-01-15	205.234.987,43	117.173.874,93	55,96%	57,09%	0,76%	8,80%	0,53%	6,13%
01-02-15	201.305.928,57	113.497.206,48	55,52%	56,38%	0,77%	8,87%	1,25%	13,98%
01-03-15	197.358.406,99	110.260.451,95	55,08%	55,87%	0,77%	8,89%	0,91%	10,38%
01-04-15	193.330.335,92	107.383.497,76	54,65%	55,53%	0,77%	8,87%	0,61%	7,10%
01-05-15	189.407.625,20	104.002.235,76	54,21%	54,91%	0,78%	8,92%	1,11%	12,55%
01-06-15	185.404.196,25	101.004.498,39	53,78%	54,48%	0,78%	8,92%	0,79%	9,03%
01-07-15	181.720.508,08	97.941.165,47	53,36%	53,90%	0,78%	8,96%	1,07%	12,08%
01-08-15	178.019.510,19	95.392.904,24	52,94%	53,59%	0,78%	8,93%	0,58%	6,71%
01-09-15	174.301.121,23	92.423.909,20	52,52%	53,03%	0,78%	8,97%	1,05%	11,85%
01-10-15	170.565.259,48	89.805.911,05	52,10%	52,65%	0,78%	8,96%	0,70%	8,13%
01-11-15	166.811.842,84	87.210.195,18	51,69%	52,28%	0,78%	8,95%	0,71%	8,14%
01-12-15	163.040.788,82	85.190.751,83	51,28%	52,25%	0,77%	8,86%	0,06%	0,67%
01-01-16	159.626.797,75	82.610.573,17	50,87%	51,75%	0,77%	8,88%	0,95%	10,87%
01-02-16	156.196.764,27	79.018.372,62	50,47%	50,59%	0,79%	9,07%	2,25%	23,88%
01-03-16	152.750.612,99	77.937.022,52	50,07%	51,02%	0,77%	8,86%	-0,86%	-10,78%
01-04-16	149.288.268,17	74.894.623,27	49,67%	50,17%	0,78%	8,98%	1,67%	18,35%
01-05-16	145.809.653,72	72.830.472,14	49,28%	49,95%	0,78%	8,93%	0,44%	5,11%
01-06-16	142.314.693,19	70.885.475,48	48,89%	49,81%	0,77%	8,87%	0,28%	3,31%
01-07-16	139.291.160,73	69.107.172,10	48,50%	49,61%	0,77%	8,83%	0,39%	4,61%
01-08-16	136.253.420,62	67.011.240,22	48,12%	49,18%	0,77%	8,84%	0,87%	9,97%
01-09-16	133.201.406,12	65.249.558,49	47,74%	48,99%	0,76%	8,80%	0,40%	4,67%
01-10-16	130.135.050,13	63.628.709,13	47,36%	48,89%	0,76%	8,73%	0,19%	2,21%
01-11-16	127.054.285,27	61.847.697,18	46,98%	48,68%	0,75%	8,69%	0,44%	5,18%
01-12-16	123.959.043,63	59.612.808,97	46,61%	48,09%	0,76%	8,74%	1,21%	13,53%
01-01-17	121.222.103,94	57.147.017,08	46,24%	47,14%	0,77%	8,88%	1,97%	21,26%
01-02-17	118.472.303,11	55.796.125,69	45,88%	47,10%	0,77%			

Fecha	Principal Disponible	Amortización de principal	Serie A1	Serie A2	Serie B	Serie C	Suma todas las series	% Serie B	% Serie C	Amortización Serie A1	Vida Media Serie A1	Amortización Serie A2	Vida Media Serie A2	Amortización Serie B	Vida Media Serie B	Amortización Serie C	Vida Media Serie C
Date	Principal available	Principal Redemption	Class A1	Class A2	Class B	Class C	Sum of all Classes	% Class B	% Class C	Redemption Class A1	Average Life Class A1	Redemption Class A2	Average Life Class A2	Redemption Class B	Average Life Class B	Redemption Class C	Average Life Class C
08-01-09	924.781.111,43	0,00	400.000.000,00	541.700.000,00	24.300.000,00	34.000.000,00	400.000.000,00			0,00	0,00	0,00	0,00	0,00	0,00	0,00	0,00
08-02-09	891.513.882,51	0,00	400.000.000,00	541.700.000,00	24.300.000,00	34.000.000,00	400.000.000,00			0,00	0,00	0,00	0,00	0,00	0,00	0,00	0,00
08-03-09	857.628.788,25	0,00	400.000.000,00	541.700.000,00	24.300.000,00	34.000.000,00	400.000.000,00			0,00	0,00	0,00	0,00	0,00	0,00	0,00	0,00
08-04-09	804.359.896,73	0,00	332.946.320,00	450.892.553,86	24.300.000,00	34.000.000,00	1.000.000.000,00	4,864%	6,808%	67.053.680,00	-232.743.323,280	90.807.446,14	-315.192.645.552	0,00	0,00	0,00	0,00
08-05-09	778.140.219,14	0,00	332.946.320,00	450.892.553,86	24.300.000,00	34.000.000,00	842.138.873,86	3,021036%	4,037339%	0,00	0,00	0,00	0,00	0,00	0,00	0,00	0,00
08-06-09	752.192.263,73	77.727.119,14	332.946.320,00	450.892.553,86	24.300.000,00	34.000.000,00	842.138.873,86	3,122830%	4,037339%	77.727.119,14	-262.639.935.563	0,00	0,00	0,00	0,00	0,00	0,00
08-07-09	729.945.681,01	0,00	255.219.200,86	450.892.553,86	24.300.000,00	34.000.000,00	764.411.754,72	3,329010%	4,447865%	0,00	0,00	0,00	0,00	0,00	0,00	0,00	0,00
08-08-09	707.929.751,84	0,00	255.219.200,86	450.892.553,86	24.300.000,00	34.000.000,00	764.411.754,72	3,432544%	4,447865%	0,00	0,00	0,00	0,00	0,00	0,00	0,00	0,00
08-09-09	686.140.087,69	68.900.402,56	255.219.200,86	450.892.553,86	24.300.000,00	34.000.000,00	764.411.754,72	3,541551%	4,447865%	68.900.402,56	-226.475.623.206	0,00	0,00	0,00	0,00	0,00	0,00
08-10-09	664.575.716,34	0,00	186.318.798,31	450.892.553,86	24.300.000,00	34.000.000,00	695.511.352,17	3,656468%	4,888490%	0,00	0,00	0,00	0,00	0,00	0,00	0,00	0,00
08-11-09	643.234.681,75	0,00	186.318.798,31	450.892.553,86	24.300.000,00	34.000.000,00	695.511.352,17	3,77781%	4,888490%	0,00	0,00	0,00	0,00	0,00	0,00	0,00	0,00
08-12-09	622.115.043,94	66.707.740,68	186.318.798,31	450.892.553,86	24.300.000,00	34.000.000,00	695.511.352,17	3,906030%	4,888490%	66.707.740,68	-213.197.939.207	0,00	0,00	0,00	0,00	0,00	0,00
08-01-10	603.207.155,91	0,00	119.611.057,63	450.892.553,86	24.300.000,00	34.000.000,00	628.803.611,49	4,028467%	5,407094%	0,00	0,00	0,00	0,00	0,00	0,00	0,00	0,00
08-02-10	584.494.563,18	0,00	119.611.057,63	450.892.553,86	24.300.000,00	34.000.000,00	628.803.611,49	4,157438%	5,407094%	0,00	0,00	0,00	0,00	0,00	0,00	0,00	0,00
08-03-10	565.975.570,65	58.180.781,86	119.611.057,63	450.892.553,86	24.300.000,00	34.000.000,00	628.803.611,49	4,293472%	5,407094%	58.180.781,86	-180.709.508.450	0,00	0,00	0,00	0,00	0,00	0,00
08-04-10	547.648.497,14	0,00	61.430.275,77	450.892.553,86	24.300.000,00	34.000.000,00	570.622.829,63	4,437153%	5,958402%	0,00	0,00	0,00	0,00	0,00	0,00	0,00	0,00
08-05-10	529.511.675,27	0,00	61.430.275,77	450.892.553,86	24.300.000,00	34.000.000,00	570.622.829,63	4,589134%	5,958402%	0,00	0,00	0,00	0,00	0,00	0,00	0,00	0,00
08-06-10	511.563.451,34	56.312.930,14	61.430.275,77	450.892.553,86	24.300.000,00	34.000.000,00	570.622.829,63	4,750144%	5,958402%	56.312.930,14	-169.727.171.445	0,00	0,00	0,00	0,00	0,00	0,00
08-07-10	497.038.939,81	0,00	5.117.345,63	450.892.553,86	24.300.000,00	34.000.000,00	514.309.899,49	4,750144%	6,108000%	0,00	0,00	0,00	0,00	0,00	0,00	0,00	0,00
08-08-10	482.663.601,93	0,00	5.117.345,63	450.892.553,86	24.300.000,00	34.000.000,00	514.309.899,49	4,889553%	6,108000%	0,00	0,00	0,00	0,00	0,00	0,00	0,00	0,00
08-09-10	468.434.111,99	44.110.280,44	5.117.345,63	450.892.553,86	24.300.000,00	34.000.000,00	514.309.899,49	5,034562%	6,108000%	5.117.345,63	-14.952.883.928	38.992.934,81	-113.937.355.514	0,00	0,00	0,00	0,00
08-10-10	454.355.199,28	0,00	0,00	411.899.619,05	24.300.000,00	34.000.000,00	470.199.619,05	5,187474%	7,258194%	0,00	0,00	0,00	0,00	0,00	0,00	0,00	0,00
08-11-10	440.419.552,51	0,00	0,00	411.899.619,05	24.300.000,00	34.000.000,00	470.199.619,05	5,300000%	7,258194%	0,00	0,00	0,00	0,00	0,00	0,00	0,00	0,00
08-12-10	426.628.030,80	42.683.717,82	0,00	411.899.619,05	24.300.000,00	34.000.000,00	470.199.619,05	5,413000%	7,258194%	42.683.717,82	-120.837.605.158	0,00	0,00	0,00	0,00	0,00	0,00
08-01-11	414.395.059,12	0,00	0,00	369.215.901,23	24.300.000,00	34.000.000,00	427.515.901,23	5,696%	7,969%	0,00	0,00	0,00	0,00	0,00	0,00	0,00	0,00
08-02-11	402.287.816,34	0,00	0,00	369.215.901,23	24.300.000,00	34.000.000,00	427.515.901,23	5,811000%	7,969%	0,00	0,00	0,00	0,00	0,00	0,00	0,00	0,00
08-03-11	390.305.212,71	36.752.300,07	0,00	369.215.901,23	24.300.000,00	34.000.000,00	427.515.901,23	5,926000%	7,969%	36.752.300,07	-100.738.054.461	0,00	0,00	0,00	0,00	0,00	0,00
08-04-11	378.446.167,46	0,00	0,00	332.463.601,16	24.300.000,00	34.000.000,00	390.763.601,16	6,226%	8,711%	0,00	0,00	0,00	0,00	0,00	0,00	0,00	0,00
08-05-11	366.709.608,67	0,00	0,00	332.463.601,16	24.300.000,00	34.000.000,00	390.763.601,16	6,341000%	8,711%	0,00	0,00	0,00	0,00	0,00	0,00	0,00	0,00
08-06-11	355.094.473,19	32.934.390,42	0,00	332.463.601,16	24.300.000,00	34.000.000,00	390.763.601,16	6,456000%	8,711%	32.934.390,42	-87.243.200.233	0,00	0,00	0,00	0,00	0,00	0,00
08-07-11	346.314.195,61	0,00	0,00	299.529.210,74	24.300.000,00	34.000.000,00	357.829.210,74	6,843%	9,575%	0,00	0,00	0,00	0,00	0,00	0,00	0,00	0,00
08-08-11	337.422.899,36	0,00	0,00	299.529.210,74	24.300.000,00	34.000.000,00	357.829.210,74	6,958000%	9,575%	0,00	0,00	0,00	0,00	0,00	0,00	0,00	0,00
08-09-11	329.019.816,38	25.670.584,46	0,00	299.529.210,74	24.300.000,00	34.000.000,00	357.829.210,74	7,073000%	9,575%	25.670.584,46	-65.639.684.464	0,00	0,00	0,00	0,00	0,00	0,00
08-10-11	320.504.184,91	0,00	0,00	273.858.626,28	24.300.000,00	34.000.000,00	332.158.626,28	7,386%	10,334%	0,00	0,00	0,00	0,00	0,00	0,00	0,00	0,00
08-11-11	312.075.249,41	0,00	0,00	273.858.626,28	24.300.000,00	34.000.000,00	332.158.626,28	7,501000%	10,334%	0,00	0,00	0,00	0,00	0,00	0,00	0,00	0,00
08-12-11	303.732.280,55	24.819.463,09	0,00	273.858.626,28	24.300.000,00	34.000.000,00	332.158.626,28	7,616000%	10,334%	24.819.463,09	-61.204.795.981	0,00	0,00	0,00	0,00	0,00	0,00
08-01-12	296.164.072,00	0,00	0,00	249.039.163,19	24.300.000,00	34.000.000,00	307.339.163,19	8,000%	11,194%	0,00	0,00	0,00	0,00	0,00	0,00	0,00	0,00
08-02-12	288.667.812,93	0,00	0,00	249.039.163,19	24.300.000,00	34.000.000,00	307.339.163,19	8,115000%	11,194%	0,00	0,00	0,00	0,00	0,00	0,00	0,00	0,00
08-03-12	281.250.104,17	21.785.880,93	0,00	249.039.163,19	24.300.000,00	34.000.000,00	307.339.163,19	8,230000%	11,194%	21.785.880,93	-51.741.467.217	0,00	0,00	0,00	0,00	0,00	0,00
08-04-12	273.907.860,28	0,00	0,00	227.253.282,25	24.300.000,00	34.000.000,00	285.553.282,25	8,640%	12,089%	0,00	0,00	0,00	0,00	0,00	0,00	0,00	0,00
08-05-12	266.640.429,11	0,00	0,00	227.253.282,25	24.300.000,00	34.000.000,00	285.553.282,25	8,755000%	12,089%	0,00	0,00	0,00	0,00	0,00	0,00	0,00	0,00
08-06-12	259.447.163,89	21.051.419,48	0,00	227.253.282,25	24.300.000,00	34.000.000,00	285.553.282,25	8,870000%	12,089%	21.051.419,48	-48.060.390.674	0,00	0,00	0,00	0,00	0,00	0,00
08-07-12	253.117.094,68	0,00	0,00	206.201.862,77	24.300.000,00	34.000.000,00	264.501.862,77	9,366%	13,105%	0,00	0,00	0,00	0,00	0,00	0,00	0,00	0,00
08-08-12	246.851.086,96	0,00	0,00	206.201.862,77	24.300.000,00	34.000.000,00	264.501.862,77	9,481000%	13,105%	0,00	0,00	0,00	0,00	0,00	0,00	0,00	0,00
08-09-12	240.646.567,98	20.327.595,01	0,00	206.201.862,77	24.300.000,00	34.000.000,00	264.501.862,77	9,596000%	13,105%	20.327.595,01	-44.537.760.670	0,00	0,00	0,00	0,00	0,00	0,00
08-10-12	234.509.049,54	0,00	0,00	185.874.267,76	24.300.000,00	34.000.000,00	244.174.267,76	10,098%	14,128%	0,00	0,00	0,00	0,00	0,00	0,00	0,00	0,00
08-11-12	228.431.927,93	0,00	0,00	185.874.267,76	24.300.000,00												

Fecha	Principial Disponible	Amortización de principal	Serie A1	Serie A2	Serie B	Serie C	Suma todas las series	% Serie B	% Serie C	Amortización Serie A1	Vida Media Serie A1	Amortización Serie A2	Vida Media Serie A2	Amortización Serie B	Vida Media Serie B	Amortización Serie C	Vida Media Serie C
08-11-17	40 472 850,93	0,00	0,00	0,00	22 094 710,14	34 000 000,00	56 094 710,14	0,00	0,00	0,00	0	0,00	0	0,00	0	0,00	0
08-12-17	39 071 533,63	4 179 193,22	0,00	0,00	22 094 710,14	34 000 000,00	56 094 710,14	0,00	0,00	0,00	0	0,00	0	4 179 193,22	-1 145 098,94	0	0,00
08-01-18	37 769 092,87	0,00	0,00	0,00	17 915 516,93	34 000 000,00	51 915 516,93	0,00	0,00	0,00	0	0,00	0	0,00	0	0,00	0
08-02-18	36 519 978,75	0,00	0,00	0,00	17 915 516,93	34 000 000,00	51 915 516,93	0,00	0,00	0,00	0	0,00	0	0,00	0	0,00	0
08-03-18	35 264 075,40	5 382 928,78	0,00	0,00	17 915 516,93	34 000 000,00	51 915 516,93	0,00	0,00	0,00	0	0,00	0	5 382 928,78	-990 458 896	0,00	0,00
08-04-18	34 021 207,91	0,00	0,00	0,00	12 532 588,15	34 000 000,00	46 532 588,15	0,00	0,00	0,00	0	0,00	0	0,00	0	0,00	0,00
08-05-18	32 791 442,29	0,00	0,00	0,00	12 532 588,15	34 000 000,00	46 532 588,15	0,00	0,00	0,00	0	0,00	0	0,00	0	0,00	0,00
08-06-18	31 574 485,50	4 071 380,47	0,00	0,00	12 532 588,15	34 000 000,00	46 532 588,15	0,00	0,00	0,00	0	0,00	0	4 071 380,47	-374 567 003	0,00	0,00
08-07-18	30 494 362,49	0,00	0,00	0,00	8 461 207,68	34 000 000,00	42 461 207,68	0,00	0,00	0,00	0	0,00	0	0,00	0	0,00	0,00
08-08-18	29 426 498,11	0,00	0,00	0,00	8 461 207,68	34 000 000,00	42 461 207,68	0,00	0,00	0,00	0	0,00	0	0,00	0	0,00	0,00
08-09-18	28 367 794,39	3 707 330,64	0,00	0,00	8 461 207,68	34 000 000,00	42 461 207,68	0,00	0,00	0,00	0	0,00	0	3 707 330,64	0	0,00	0,00
08-10-18	27 321 154,15	0,00	0,00	0,00	4 753 877,04	34 000 000,00	38 753 877,04	0,00	0,00	0,00	0	0,00	0	0,00	0	0,00	0,00
08-11-18	26 285 481,02	0,00	0,00	0,00	4 753 877,04	34 000 000,00	38 753 877,04	0,00	0,00	0,00	0	0,00	0	0,00	0	0,00	0,00
08-12-18	25 260 679,42	3 359 838,27	0,00	0,00	4 753 877,04	34 000 000,00	38 753 877,04	0,00	0,00	0,00	0	0,00	0	3 359 838,27	305 745 283	0,00	0,00
08-01-19	24 330 651,25	0,00	0,00	0,00	1 394 038,76	34 000 000,00	35 394 038,76	0,00	0,00	0,00	0	0,00	0	0,00	0	0,00	0,00
08-02-19	23 410 426,57	0,00	0,00	0,00	1 394 038,76	34 000 000,00	35 394 038,76	0,00	0,00	0,00	0	0,00	0	0,00	0	0,00	0,00
08-03-19	22 499 830,46	2 985 408,03	0,00	0,00	1 394 038,76	34 000 000,00	35 394 038,76	0,00	0,00	0,00	0	0,00	0	1 394 038,76	252 321 016	0,00	0,00
08-04-19	21 598 808,71	0,00	0,00	0,00	0,00	34 000 000,00	34 000 000,00	0,00	0,00	0,00	0	0,00	0	0,00	0	0,00	0,00
08-05-19	20 707 277,79	0,00	0,00	0,00	0,00	34 000 000,00	34 000 000,00	0,00	0,00	0,00	0	0,00	0	0,00	0	0,00	0,00
08-06-19	19 825 154,86	2 892 225,60	0,00	0,00	0,00	34 000 000,00	34 000 000,00	0,00	0,00	0,00	0	0,00	0	2 892 225,60	789 577 587	0,00	0,00
08-07-19	19 047 450,09	0,00	0,00	0,00	31 107 774,40	31 107 774,40	31 107 774,40	0,00	0,00	0,00	0	0,00	0	0,00	0	0,00	0,00
08-08-19	18 277 926,76	11 000 000,00	0,00	0,00	31 107 774,40	31 107 774,40	31 107 774,40	0,00	0,00	0,00	0	0,00	0	0,00	0	0,00	0,00
08-09-19	17 516 513,49	2 496 419,25	0,00	0,00	31 107 774,40	31 107 774,40	31 107 774,40	0,00	0,00	0,00	0	0,00	0	2 496 419,25	911 193 027	0,00	0,00
08-10-19	16 763 149,48	0,00	0,00	0,00	28 611 355,15	28 611 355,15	28 611 355,15	0,00	0,00	0,00	0	0,00	0	0,00	0	0,00	0,00
08-11-19	16 017 734,51	0,00	0,00	0,00	28 611 355,15	28 611 355,15	28 611 355,15	0,00	0,00	0,00	0	0,00	0	0,00	0	0,00	0,00
08-12-19	15 280 228,96	2 418 177,13	0,00	0,00	28 611 355,15	28 611 355,15	28 611 355,15	0,00	0,00	0,00	0	0,00	0	2 418 177,13	1 102 688 770	0,00	0,00
08-01-20	14 622 095,89	0,00	0,00	0,00	26 193 178,03	26 193 178,03	26 193 178,03	0,00	0,00	0,00	0	0,00	0	0,00	0	0,00	0,00
08-02-20	13 970 925,03	0,00	0,00	0,00	26 193 178,03	26 193 178,03	26 193 178,03	0,00	0,00	0,00	0	0,00	0	0,00	0	0,00	0,00
08-03-20	13 326 655,43	2 112 471,27	0,00	0,00	26 193 178,03	26 193 178,03	26 193 178,03	0,00	0,00	0,00	0	0,00	0	2 112 471,27	1 155 521 783	0,00	0,00
08-04-20	12 689 226,86	0,00	0,00	0,00	24 080 706,76	24 080 706,76	24 080 706,76	0,00	0,00	0,00	0	0,00	0	0,00	0	0,00	0,00
08-05-20	12 058 579,43	0,00	0,00	0,00	24 080 706,76	24 080 706,76	24 080 706,76	0,00	0,00	0,00	0	0,00	0	0,00	0	0,00	0,00
08-06-20	11 434 269,19	2 045 891,30	0,00	0,00	24 080 706,76	24 080 706,76	24 080 706,76	0,00	0,00	0,00	0	0,00	0	2 045 891,30	1 307 324 543	0,00	0,00
08-07-20	10 893 805,97	0,00	0,00	0,00	22 034 815,45	22 034 815,45	22 034 815,45	0,00	0,00	0,00	0	0,00	0	0,00	0	0,00	0,00
08-08-20	10 358 708,55	0,00	0,00	0,00	22 034 815,45	22 034 815,45	22 034 815,45	0,00	0,00	0,00	0	0,00	0	0,00	0	0,00	0,00
08-09-20	9 829 311,23	1 735 916,26	0,00	0,00	22 034 815,45	22 034 815,45	22 034 815,45	0,00	0,00	0,00	0	0,00	0	1 735 916,26	1 268 954 787	0,00	0,00
08-10-20	9 305 249,08	0,00	0,00	0,00	20 298 899,19	20 298 899,19	20 298 899,19	0,00	0,00	0,00	0	0,00	0	0,00	0	0,00	0,00
08-11-20	8 787 417,63	0,00	0,00	0,00	20 298 899,19	20 298 899,19	20 298 899,19	0,00	0,00	0,00	0	0,00	0	0,00	0	0,00	0,00
08-12-20	8 274 822,77	1 680 925,83	0,00	0,00	20 298 899,19	20 298 899,19	20 298 899,19	0,00	0,00	0,00	0	0,00	0	1 680 925,83	1 381 721 034	0,00	0,00
08-01-21	7 846 544,02	0,00	0,00	0,00	18 617 973,36	18 617 973,36	18 617 973,36	0,00	0,00	0,00	0	0,00	0	0,00	0	0,00	0,00
08-02-21	7 422 839,94	0,00	0,00	0,00	18 617 973,36	18 617 973,36	18 617 973,36	0,00	0,00	0,00	0	0,00	0	0,00	0	0,00	0,00
08-03-21	7 003 667,47	1 374 547,21	0,00	0,00	18 617 973,36	18 617 973,36	18 617 973,36	0,00	0,00	0,00	0	0,00	0	1 374 547,21	1 253 587 059	0,00	0,00
08-04-21	6 588 989,86	0,00	0,00	0,00	17 243 426,15	17 243 426,15	17 243 426,15	0,00	0,00	0,00	0	0,00	0	0,00	0	0,00	0,00
08-05-21	6 178 766,69	0,00	0,00	0,00	17 243 426,15	17 243 426,15	17 243 426,15	0,00	0,00	0,00	0	0,00	0	0,00	0	0,00	0,00
08-06-21	5 772 958,87	1 330 810,70	0,00	0,00	17 243 426,15	17 243 426,15	17 243 426,15	0,00	0,00	0,00	0	0,00	0	1 330 810,70	1 336 133 941	0,00	0,00
08-07-21	5 452 805,71	0,00	0,00	0,00	15 912 615,45	15 912 615,45	15 912 615,45	0,00	0,00	0,00	0	0,00	0	0,00	0	0,00	0,00
08-08-21	5 136 082,18	0,00	0,00	0,00	15 912 615,45	15 912 615,45	15 912 615,45	0,00	0,00	0,00	0	0,00	0	0,00	0	0,00	0,00
08-09-21	4 822 758,21	1 027 487,10	0,00	0,00	15 912 615,45	15 912 615,45	15 912 615,45	0,00	0,00	0,00	0	0,00	0	1 027 487,10	1 126 125 860	0,00	0,00
08-10-21	4 512 803,97	0,00	0,00	0,00	14 885 128,35	14 885 128,35	14 885 128,35	0,00	0,00	0,00	0	0,00	0	0,00	0	0,00	0,00
08-11-21	4 206 199,87	0,00	0,00	0,00	14 885 128,35	14 885 128,35	14 885 128,35	0,00	0,00	0,00	0	0,00	0	0,00	0	0,00	0,00
08-12-21	3 902 886,58	994 691,20	0,00	0,00	14 885 128,35	14 885 128,35	14 885 128,35	0,00	0,00	0,00	0	0,00	0	994 691,20	1 180 698 449	0,00	0,00
08-01-22	3 670 435,41	0,00	0,00	0,00	13 890 437,16	13 890 437,16	13 890 437,16	0,00	0,00	0,00	0	0,00	0	0,00	0	0,00	0,00
08-02-22	3 440 481,82	0,00	0,00	0,00	13 890 437,16	13 890 437,16	13 890 437,16	0,00	0,00	0,00	0	0,00	0	0,00	0	0,00	0,00
08-03-22	3 213 003,88	745 995,67	0,00	0,00	13 890 437,16	13 890 437,16	13 890 437,16	0,00	0,00	0,00	0	0,00	0	745 995,67	952 636 473	0,00	0,00
08-04-22	2 987 979,85	0,00	0,00	0,00	13 144 441,48	13 144 441,48	13 144 441,48	0,00	0,00	0,00	0	0,00	0	0,00	0	0,00	0,00
08-05-22	2 765 388,18	0,00	0,00	0,00	13 144 441,48	13 144 441,48	13 144 441,48	0,00	0,00	0,00	0	0,00	0	0,00	0	0,00	0,00
08-06-22	2 545 207,48	722 112,93	0,00	0,00	13 144 441,48	13 144 441,48	13 144 441,48	0,00	0,00	0,00	0	0,00	0	722 112,93	988 572 598	0,00	0,00
08-07-22	2 404 648,97	0,00	0,00	0,00	12 422 328,56	12 422 328,56	12 422 328,56	0,00	0,00	0,00	0	0,00	0	0,00	0	0,00	0,00
08-08-22	2 265 595,82	0,00	0,00	0,00	12 422 328,56	12 422 328,56	12 422 328,56	0,00	0,00	0,00	0	0,00	0	0,00	0	0,00	0,00
08-09-22	2 128 035,12	451 103,89	0,00	0,00	12 422 328,56	12 422 328,56	12 422 328,56	0,00	0,00	0,00	0	0,00	0	451 103,89	659 062 790	0,00	0,00
08-10-22	1 991																