



FTA RMBS SANTANDER 3

SANTANDER DE TITULIZACION, S.G.F.T, S.A.

JUAN IGNACIO LUCA DE TENA 11

28027 MADRID

santanderdetitulizacion@gruposantander.com



NAME OF THE FUND:

FTA RMBS SANTANDER 3

INFORMATION AT:

QUARTER/SEMESTER:

August 18, 2020

-

November 18, 2020

YEAR:

2020

Acting on behalf of Santander de Titulización S.G.F.T., S.A. as General Manager:

Signature:

IÑAKI REYERO ARREGUI - GENERAL MANAGER

I. DATA OF THE FUND

Constitution Date	November 17, 2014	Paying Agent	BANCO SANTANDER	
Disbursement Date	November 19, 2014	Negotiation Market	AIAF	
Final Date of Redemption	November 1, 2061	Ratings Agencies	MOODY'S ESPAÑA	
			DBRS	
Management Company	SANTANDER DE TITULIZACION, S.G.F.T, S.A.	Rating	Initial	Current
Credit Rights 's Seller	BANCO DE SANTANDER	CLASS A	A3/AA	Aa1/AAA
		CLASS B	B2/BB	Caa1/BB (low)
		CLASS C	Ca/C	Ca/C

II. SECURITIES ISSUED CHARGED TO THE FUND: SECURITISATION BONDS

CLASS PRIORITY ISIN CODE	NUM BONDS	NOMINAL			
			Initial	Current	%Act/In
CLASS A ES0305048003	49.316	Nominal per Bond	100.000,00	49.080,69	
		Total Nominal	4.931.600.000,00	2.420.463.308,04	49,08 %
CLASS B ES0305048011	15.684	Nominal per Bond	100.000,00	100.000,00	
		Total Nominal	1.568.400.000,00	1.568.400.000,00	100,00 %
CLASS C ES0305048029	3.136	Nominal per Bond	100.000,00	100.000,00	
		Total Nominal	313.600.000,00	313.600.000,00	100,00 %

REDEMPTION AND INTEREST OF THE BONDS					
Current			Next		
Payment Date of the Current Period November 18, 2020			Next Payment Date February 18, 2021		
	Redemption of the Bonds	Gross Interest	Interest Rate	Gross Interest Next Coupon	Net Interest Next Coupon
CLASS A	1.607,07 €	12,69 €	0,0580 %	7,27 €	5,89 €
CLASS B	0,00 €	37,82 €	0,1080 %	27,60 €	22,36 €
CLASS C	0,00 €	0,00 €	0,1280 %	32,71 €	26,50 €
Accrued amortisation due not payed	0,00 €				
Scheduled Amortisation	NO				

III. ASSET PURCHASED BY THE FUND: CREDIT RIGHTS

CREDIT RIGHTS	ISSUE DATE	CURRENT DATE
Number of CR's	43.613	35.961
CR's Outstanding to be amortised	6.500.000.038,17	3.988.863.219,87
CR's Outstanding per Loan to be amortised	393.421,05	110.921,92
Interest Rate	1,69 %	0,72 %

PREPAYMENT RATE	CURRENT SITUATION
Monthly Single Rate	2,49 %
Average Monthly Single Rate	4,05 %
Constant Prepayment Rate from Constitution	3,97 %

CURRENT DELINQUENCY	Up to 1 month	From 1 to 6 months	Greater than 6 months
Debt Due (Principal + Interest)	189.806,12	394.340,47	1.583.955,88
Debt to be amortised	0,00	0,00	3.987.073.820,25
Total Debt	189.806,12	394.340,47	3.988.657.776,13

F.T.A. RMBS SANTANDER 3

QUARTERLY BONDS PAYOUT REPORT

November 18th 2020

BONDS. PRINCIPAL	
Previous Balance	4.381.717.572,16 €
Principal Amortised	79.254.264,12 €
Outstanding Balance	4.302.463.308,04 €
% of Initial Balance	63,15%
Principal accrued and unpaid	0,00 €

DATA	
Pool Cut-off Date	11/11/2020
Payment Date	18/11/2020
Last Payment Date	18/08/2020
Number of Days (Act/360)	92
Reference Interest Rate (%)	-0,522%
Next Payment Date	18/02/2021

INTEREST PAID	
CLASS A	625.820,04 €
CLASS B	593.168,88 €
CLASS C *	0,00 €
Interest accrued and unpaid	4.502.372,62 €

RESIDUAL LIFE (YEARS)		
	INITIAL	November 18th 2020
CLASS A	6,49	3,97
CLASS B	17,91	12,24
CLASS C	18,68	13,92

* In compliance with the provisions of the prospectus regarding to the article 405 of Regulation (EU) No 575/2013 Santander continues to retain a significant net financial interest in this fund on an ongoing basis.

F.T.A. RMBS SANTANDER 3

QUARTERLY COLLATERAL REPORT

November 18th 2020

PRINCIPAL	
Previous Balance	4.068.117.173,89 €
Principal Amortised	79.253.954,02 €
Outstanding Balance	3.988.863.219,87 €
Number of Credit Rights	35.961
LTV	80,23%

INTEREST	
Interest received during relevant period	6.851.310,92 €

PRINCIPAL BALANCE IN ARREARS					
	UP to 30 DAYS	30 to 60 DAYS	60 to 90 DAYS	90 to 180 DAYS	> 180 DAYS
Principal Balance in Arrears	158.836,22 €	79.200,49 €	81.098,82 €	160.457,96 €	1.309.806,13 €
Interest accrued on Credit Rights in Arrears	30.969,90 €	16.868,56 €	19.089,64 €	37.625,00 €	274.149,75 €
Outstanding Balance	64.389.288,95 €	14.800.177,63 €	9.061.663,96 €	9.768.364,84 €	30.692.583,19 €
Number of Credit Rights	569	119	80	84	256
% of Outstanding Balance	1,61%	0,37%	0,23%	0,24%	0,77%

WRITE OFF	
Cumulative WRITE OFF as of previous balance	79.884.548,94 €
Difference in Actual Period	3.555.201,99 €
Cumulative WRITE OFF up to date	83.439.750,93 €

F.T.A. RMBS SANTANDER 3

QUARTERLY COLLATERAL REPORT

November 18th 2020

CONTENTIOUS / JUDICIAL	
Last balance	2.390.796,38 €
Difference in Actual Period	-1.649.854,24 €
Current balance	740.942,14 €
Contentious CR's number	10

TRANSITORY PROPERTIES	
Last balance	29.916.927,16 €
Difference in Actual Period	-1.008.369,56 €
Current balance	28.908.557,60 €
Transitory properties CR's number	429

NET LOSS	
Last balance	50.809.744,43 €
Difference in Actual Period	798.648,05 €
Current balance	51.608.392,48 €

F.T.A. RMBS SANTANDER 3

QUARTERLY REPORT - ALLOCATION OF CASH

November 18th 2020

TOTAL CASH RECEIVED END OF PERIOD	80.694.321,12 €
CASH RECEIVED - PRINCIPAL	
Amortisation of Credit Rights	73.608.468,45 €
CASH RECEIVED - INTEREST	
Interest received from Credit Rights	6.851.310,92 €
Interest received under GIC	0,00 €
CONTENTIOUS	302.288,27 €
OTHERS	-9,47 €
RESERVE FUND	-1.561.031,03 €
TRANSITORY PROPERTIES	1.493.293,98 €

TREASURY ACCOUNT STATEMENT	277.155.014,93 €
PRINCIPAL RESERVE FUND	
Previous Balance	275.593.983,90 €
Variation	1.561.031,03 €
Outstanding Balance	277.155.014,93 €
WITHHOLDING TAXES	0,00 €
ISSUE EXPENSES WITHHELD	0,00 €
OTHERS	0,00 €

TOTAL CASH PAID END OF PERIOD	80.694.321,12 €
ORDINARY EXPENSES	181,50 €
MANAGEMENT FEE	220.886,58 €
CLASS A INTEREST	625.820,04 €
CLASS B INTEREST	593.168,88 €
CLASS A REDEMPTION	79.254.264,12 €
CLASS B REDEMPTION	0,00 €
CLASS C INTEREST	0,00 €
CLASS C REDEMPTION	0,00 €
SUBORDINATED LOAN INTEREST	0,00 €
SUBORDINATED LOAN REDEMPTION	0,00 €
ADMINISTRATION FEE	0,00 €
CLASS C EXTRAORDINARY INTEREST	0,00 €
EXCESS	0,00 €

F.T.A. RMBS SANTANDER 3

CREDIT ENHANCEMENT AND SUBORDINATED LOAN

November 18th 2020

CREDIT ENHANCEMENT		
CONCEPTS	INITIAL	November 18, 2020
SUBORDINATED ISSUE	27,62%	43,74%
PRINCIPAL RESERVE FUND	313.600.000,00 € 5,00%	277.155.014,93 € 6,95%

SUBORDINATED LOANS		
CONCEPTS	INITIAL	November 18, 2020
SUBORDINATED LOAN		
Total Outstanding Subordinated Loan	650.000,00 €	311.406,48 €
Interest Rate	0,729%	0,128%

F.T.A. RMBS SANTANDER 3

TRIGGERS OF THE MODEL

November 18th 2020

RESERVE FUND's TRIGGERS	
1. IF 1.a) IS HIGHER THAN 2.a) RESERVE FUNDS WILL NOT BE REDUCED	
1.a) CREDIT RIGHTS IN ARREARS OVER 90 DAYS	40.460.948,03 €
2.a) 1 % CREDIT RIGHTS OUTSTANDING BALANCE	39.888.632,20 €

RESERVE FUND CANNOT BE REDUCED AS THE REQUIRED RESERVE FUND LEVEL IS NOT AT ITS MINIMUM LEVEL

CUMULATIVE FAILED LOANS
180.941.094,32 €

CLASS B DEFERRAL INTEREST TRIGGERS	
CLASS B INTEREST DEFERRAL (6th PLACE) IF CUMULATIVE FAILED LOANS >1.300.000.007,63 EUR	NO

F.T.A. RMBS SANTANDER 3

DEFINITIONS

November 18th 2020

POOL CUT-OFF DATE Means the date in which the Gestora will carry out the necessary calculations, on behalf of the Fund, for the distribution of the available funds at this date, according with the Order of Priority of Payments.

All the information regarding the Assets (Outstanding Balance of the Credit Rights, arrears' tables, transitory properties, stratification tables, etc.) are referred to this mentioned date.

WRITE OFF Those loans that at a given date are unpaid for a period equal or higher to 12 or 18 months (according to Prospectus) of arrears in due payments.

NET LOSSES Those loans which the Originator considers that will not recover (net of recoveries).

FAILED LOANS Those loans which the Originator considers that will not recover, or those loans that at a given date are unpaid for a period equal or higher to 12 or 18 months.

CUMULATIVE FAILED LOANS Accumulated outstanding balance of the failed loans without taking into account the recovered amount.

TRANSITORY PROPERTIES Those assets in the balance of the Fund as a consequence of a judicial or non-judicial process.

CONTENTIOUS / JUDICIAL Loans in which the Originator will take legal actions. This amount is included in the different buckets in arrears.



**FONDO DE TITULIZACION DE ACTIVOS
RMBS SANTANDER 3**

November 18, 2020

HISTORICAL ARREARS REPORTS

HISTORICAL ARREARS REPORTS					
	November-19	February-20	May-20	August-20	November-20
1 - 30 DAYS	3,453%	2,725%	2,617%	1,458%	1,614%
30 - 60 DAYS	1,051%	0,949%	1,534%	0,425%	0,371%
60 - 90 DAYS	0,412%	0,482%	0,516%	0,239%	0,227%
90 - 180 DAYS	0,352%	0,307%	0,529%	0,487%	0,245%
MORE THAN 180 DAYS	0,446%	0,524%	0,620%	0,692%	0,769%

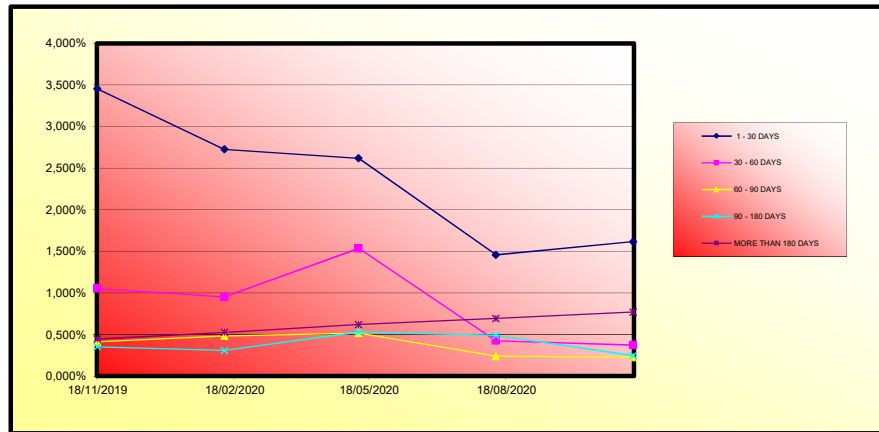



**FONDO DE TITULIZACIÓN DE ACTIVOS
RMBS SANTANDER 3**

18-November-2020

LTV

LTV				
LTV (%)	OUTS. BALANC	% OUTSTANDING	LOANS	% LOANS
0-9,99	1.744.875,64 €	0,04%	162	0,44%
10-19,99	4.022.011,98 €	0,10%	163	0,44%
20-29,99	12.656.618,33 €	0,31%	272	0,74%
30-39,99	27.345.989,17 €	0,67%	493	1,34%
40-49,99	76.168.613,38 €	1,87%	1.083	2,95%
50-59,99	251.774.721,18 €	6,18%	2.934	8,00%
60-69,99	719.256.090,19 €	17,66%	7.229	19,72%
70-79,99	852.309.488,21 €	20,93%	7.619	20,78%
80-89,99	747.359.240,55 €	18,35%	6.199	16,91%
90-99,99	545.317.356,30 €	13,39%	4.362	11,90%
>100	834.504.056,53 €	20,49%	6.150	16,77%

FTA RMBS SANTANDER 3

Fecha	Saldo antes de pago	Saldo Real	0,34% Vector de prepago	Permanenci a final de mes	Tasa Prepago mensual desde inicio	Tasa Prepago anualizada desde inicio 4,05%	Tasa Prepago mensual	Tasa Prepago mensual anualizada
DATE	OUTSTANDING BEFORE PREPAYMENT	REAL OUTSTANDING	0,34% PREPAYM ENT VECTOR	REMAINING AT THE END OF THE MONTH	AVERAGE SINGLE MONTHLY MORTALITY	CPR	MONTHLY SINGLE MONTHLY MORTALIT	CPR
nov-14	6.500.000.000,00		100,00%	100,00%				
dic-14	6.482.460.130,80	6.466.728.435,86	99,66%	99,76%	0,24%	2,87%	0,24%	2,87%
ene-15	6.464.715.511,42	6.426.318.515,51	99,33%	99,41%	0,30%	3,51%	0,35%	4,14%
feb-15	6.446.896.297,25	6.367.695.090,60	98,99%	99,08%	0,31%	3,62%	0,33%	3,85%
mar-15	6.428.934.123,18	6.348.687.133,94	98,66%	98,75%	0,31%	3,70%	0,33%	3,92%
abr-15	6.410.782.865,06	6.307.869.667,43	98,33%	98,39%	0,32%	3,81%	0,36%	4,25%
may-15	6.392.564.961,09	6.273.245.544,44	97,99%	98,13%	0,31%	3,70%	0,27%	3,14%
jun-15	6.374.226.684,60	6.228.948.124,25	97,66%	97,72%	0,33%	3,88%	0,42%	4,93%
jul-15	6.355.167.886,13	6.191.198.981,41	97,33%	97,42%	0,33%	3,85%	0,31%	3,63%
ago-15	6.336.646.086,35	6.148.018.103,64	97,01%	97,02%	0,34%	3,95%	0,41%	4,78%
sep-15	6.318.043.603,56	6.116.499.052,78	96,68%	96,81%	0,32%	3,82%	0,22%	2,61%
oct-15	6.299.345.372,86	6.081.771.942,28	96,35%	96,55%	0,32%	3,76%	0,27%	3,22%
nov-15	6.280.513.188,14	6.043.210.680,02	96,03%	96,22%	0,32%	3,78%	0,34%	3,96%
dic-15	6.261.678.978,83	6.004.258.456,71	95,70%	95,89%	0,32%	3,80%	0,35%	4,07%
ene-16	6.242.731.599,16	5.961.860.895,17	95,38%	95,50%	0,33%	3,87%	0,40%	4,75%
feb-16	6.223.778.030,85	5.925.159.932,08	95,06%	95,20%	0,33%	3,89%	0,31%	3,69%
mar-16	6.204.750.086,47	5.886.794.710,54	94,74%	94,88%	0,33%	3,87%	0,34%	4,04%
abr-16	6.185.611.279,21	5.846.141.928,16	94,42%	94,51%	0,33%	3,91%	0,38%	4,50%
may-16	6.166.450.471,02	5.807.883.371,16	94,10%	94,19%	0,33%	3,92%	0,35%	4,07%
jun-16	6.147.219.467,12	5.763.429.537,05	93,78%	93,76%	0,34%	3,99%	0,45%	5,32%
jul-16	6.127.892.749,24	5.720.246.292,21	93,47%	93,35%	0,34%	4,05%	0,44%	5,11%
ago-16	6.108.587.084,46	5.680.448.046,84	93,15%	92,99%	0,35%	4,07%	0,38%	4,49%
sep-16	6.089.233.470,16	5.646.327.507,22	92,84%	92,73%	0,34%	4,04%	0,28%	3,36%
oct-16	6.069.827.684,36	5.606.001.286,16	92,53%	92,36%	0,35%	4,06%	0,40%	4,66%
nov-16	6.050.325.919,43	5.566.068.901,27	92,21%	92,00%	0,35%	4,09%	0,39%	4,61%
dic-16	6.030.892.490,06	5.527.827.171,28	91,90%	91,66%	0,35%	4,09%	0,37%	4,32%
ene-17	6.011.389.669,55	5.483.319.195,85	91,59%	91,22%	0,35%	4,15%	0,48%	5,65%
feb-17	5.991.923.938,99	5.435.871.773,83	91,28%	90,72%	0,36%	4,24%	0,54%	6,33%
mar-17	5.972.434.546,44	5.402.004.120,63	90,96%	90,45%	0,36%	4,21%	0,30%	3,53%
abr-17	5.952.869.285,99	5.359.072.174,93	90,67%	90,03%	0,36%	4,26%	0,47%	5,43%
may-17	5.933.324.518,34	5.328.450.203,42	90,36%	89,81%	0,36%	4,21%	0,24%	2,89%
jun-17	5.913.737.943,06	5.291.044.827,09	90,06%	89,47%	0,36%	4,22%	0,37%	4,39%
jul-17	5.894.065.624,68	5.253.186.274,37	89,76%	89,13%	0,36%	4,22%	0,38%	4,51%
ago-17	5.874.430.776,87	5.212.059.308,45	89,45%	88,72%	0,36%	4,26%	0,45%	5,28%
sep-17	5.854.752.969,95	5.179.396.873,77	89,15%	88,46%	0,36%	4,23%	0,29%	3,46%
oct-17	5.835.023.942,07	5.142.756.807,51	88,85%	88,14%	0,36%	4,24%	0,37%	4,37%
nov-17	5.815.301.557,37	5.106.315.026,10	88,55%	87,81%	0,36%	4,24%	0,37%	4,37%
dic-17	5.795.545.480,15	5.071.104.818,54	88,25%	87,50%	0,36%	4,24%	0,35%	4,13%
ene-18	5.775.738.802,30	5.031.036.835,75	87,95%	87,11%	0,36%	4,27%	0,45%	5,27%
feb-18	5.755.950.134,92	4.995.467.027,19	87,66%	86,79%	0,36%	4,27%	0,37%	4,30%
mar-18	5.736.138.030,14	4.962.361.684,76	87,36%	86,51%	0,36%	4,25%	0,32%	3,77%
abr-18	5.716.269.247,29	4.926.982.969,35	87,07%	86,19%	0,36%	4,26%	0,37%	4,33%
may-18	5.696.402.542,03	4.892.249.237,26	86,77%	85,88%	0,36%	4,25%	0,36%	4,22%
jun-18	5.676.494.562,50	4.855.009.842,40	86,48%	85,53%	0,36%	4,27%	0,41%	4,85%
jul-18	5.656.520.433,07	4.820.718.494,91	86,19%	85,22%	0,36%	4,27%	0,36%	4,19%
ago-18	5.636.565.391,49	4.785.653.687,46	85,90%	84,90%	0,36%	4,27%	0,38%	4,42%
sep-18	5.616.566.971,77	4.758.019.297,55	85,61%	84,71%	0,36%	4,24%	0,22%	2,65%
oct-18	5.596.537.098,69	4.729.672.274,55	85,32%	84,51%	0,36%	4,21%	0,24%	2,84%
nov-18	5.576.462.964,17	4.697.118.223,55	85,03%	84,23%	0,36%	4,20%	0,33%	3,90%
dic-18	5.556.410.487,56	4.664.527.528,36	84,75%	83,95%	0,36%	4,19%	0,33%	3,95%
ene-19	5.536.275.319,47	4.628.604.072,38	84,46%	83,61%	0,36%	4,21%	0,41%	4,80%
feb-19	5.516.157.890,00	4.597.824.658,00	84,18%	83,35%	0,36%	4,19%	0,30%	3,57%
mar-19	5.496.014.696,20	4.566.582.782,09	83,89%	83,09%	0,36%	4,19%	0,32%	3,72%
abr-19	5.475.810.187,25	4.532.021.360,52	83,61%	82,76%	0,36%	4,19%	0,39%	4,59%
may-19	5.455.604.247,92	4.502.369.046,00	83,33%	82,53%	0,35%	4,18%	0,29%	3,38%
jun-19	5.435.355.921,59	4.470.057.263,57	83,05%	82,24%	0,35%	4,18%	0,35%	4,09%
jul-19	5.415.061.019,86	4.442.959.439,68	82,77%	82,05%	0,35%	4,15%	0,23%	2,77%
ago-19	5.394.761.171,50	4.413.035.580,24	82,49%	81,80%	0,35%	4,14%	0,30%	3,54%
sep-19	5.374.416.017,90	4.386.220.788,91	82,21%	81,61%	0,35%	4,12%	0,23%	2,74%
oct-19	5.354.060.638,61	4.355.168.720,67	81,93%	81,34%	0,35%	4,11%	0,33%	3,89%
nov-19	5.333.667.261,51	4.324.893.666,27	81,66%	81,09%	0,35%	4,11%	0,32%	3,72%
dic-19	5.313.238.698,99	4.292.896.876,72	81,38%	80,80%	0,35%	4,11%	0,36%	4,21%
ene-20	5.292.780.606,46	4.257.734.873,57	81,11%	80,44%	0,35%	4,12%	0,44%	5,11%
feb-20	5.272.331.692,92	4.226.685.493,95	80,83%	80,21%	0,35%	4,11%	0,30%	3,51%
mar-20	5.251.858.342,03	4.201.033.629,00	80,56%	79,99%	0,35%	4,10%	0,27%	3,15%
abr-20	5.231.355.735,76	4.174.815.994,35	80,29%	79,80%	0,35%	4,08%	0,23%	2,78%
may-20	5.210.829.783,26	4.149.768.880,95	80,02%	79,64%	0,34%	4,06%	0,21%	2,47%
jun-20	5.190.261.171,45	4.120.225.261,16	79,75%	79,38%	0,34%	4,05%	0,32%	3,76%
jul-20	5.169.647.068,65	4.094.723.766,52	79,48%	79,21%	0,34%	4,03%	0,22%	2,64%
ago-20	5.149.028.831,61	4.068.117.173,89	79,21%	79,01%	0,34%	4,02%	0,25%	2,98%
sep-20	5.128.369.768,60	4.042.642.921,68	78,94%	78,83%	0,34%	4,00%	0,23%	2,68%
oct-20	5.107.702.658,48	4.013.514.165,09	78,68%	78,58%	0,34%	3,99%	0,32%	3,76%
nov-20	5.086.997.690,68	3.988.863.219,87	78,41%	78,41%	0,34%	3,97%	0,21%	2,49%

FECHA	Principa l disponible para la amortizacion	SERIE A	SERIE B	AMORTIZACION SERIE A	VIDA SERIE A	AMORTIZACION SERIE B	VIDA SERIE B	SERIE C	AMORTIZACION SERIE C	VIDA SERIE C
0	0,00	4.931.600.000	1.568.400.000	0,00	0	0,00	0	313.600.000	0,00	0
0	0,00	4.931.600.000	1.568.400.000	0,00	0	0,00	0	313.600.000	0,00	0
0	0,00	4.931.600.000	1.568.400.000	0,00	0	0,00	0	313.600.000	0,00	0
18-feb-15	1 112.304.909,40	4.931.600.000	1.568.400.000	112.304.909,40	-4.968.598.664.738	0,00	0	313.600.000	0,00	0
18-mar-15	0	0,00	1.568.400.000	0,00	0	0,00	0	313.600.000	0,00	0
18-abr-15	0	0,00	1.568.400.000	0,00	0	0,00	0	313.600.000	0,00	0
18-may-15	1 114.449.546,16	4.919.295.091	1.568.400.000	114.449.546,16	-233.591.523.713	0,00	0	313.600.000	0,00	0
18-jun-15	0	0,00	1.568.400.000	0,00	0	0,00	0	313.600.000	0,00	0
18-jul-15	0	0,00	1.568.400.000	0,00	0	0,00	0	313.600.000	0,00	0
18-ago-15	1 125.227.440,80	4.704.845.544	1.568.400.000	125.227.440,80	-244.193.509.560	0,00	0	313.600.000	0,00	0
18-sep-15	0	0,00	1.568.400.000	0,00	0	0,00	0	313.600.000	0,00	0
18-oct-15	0	0,00	1.568.400.000	0,00	0	0,00	0	313.600.000	0,00	0
18-nov-15	1 104.807.423,62	4.579.618.104	1.568.400.000	104.807.423,62	-194.732.193.086	0,00	0	313.600.000	0,00	0
18-dic-15	0	0,00	1.568.400.000	0,00	0	0,00	0	313.600.000	0,00	0
18-ene-16	0	0,00	1.568.400.000	0,00	0	0,00	0	313.600.000	0,00	0
18-feb-16	1 118.050.747,94	4.474.810.680	1.568.400.000	118.050.747,94	-208.477.620.862	0,00	0	313.600.000	0,00	0
18-mar-16	0	0,00	1.568.400.000	0,00	0	0,00	0	313.600.000	0,00	0
18-abr-16	0	0,00	1.568.400.000	0,00	0	0,00	0	313.600.000	0,00	0
18-may-16	1 117.276.560,92	4.356.759.932	1.568.400.000	117.276.560,92	-196.438.239.541	0,00	0	313.600.000	0,00	0
18-jun-16	0	0,00	1.568.400.000	0,00	0	0,00	0	313.600.000	0,00	0
18-jul-16	0	0,00	1.568.400.000	0,00	0	0,00	0	313.600.000	0,00	0
18-ago-16	1 127.435.324,32	4.239.483.371	1.568.400.000	127.435.324,32	-201.857.553.723	0,00	0	313.600.000	0,00	0
18-sep-16	0	0,00	1.568.400.000	0,00	0	0,00	0	313.600.000	0,00	0
18-oct-16	0	0,00	1.568.400.000	0,00	0	0,00	0	313.600.000	0,00	0
18-nov-16	1 114.379.145,57	4.112.048.047	1.568.400.000	114.379.145,57	-170.653.685.190	0,00	0	313.600.000	0,00	0
18-dic-16	0	0,00	1.568.400.000	0,00	0	0,00	0	313.600.000	0,00	0
18-ene-17	0	0,00	1.568.400.000	0,00	0	0,00	0	313.600.000	0,00	0
18-feb-17	1 130.197.127,44	3.997.668.901	1.568.400.000	130.197.127,44	-182.275.978.416	0,00	0	313.600.000	0,00	0
18-mar-17	0	0,00	1.568.400.000	0,00	0	0,00	0	313.600.000	0,00	0
18-abr-17	0	0,00	1.568.400.000	0,00	0	0,00	0	313.600.000	0,00	0
18-may-17	1 107.421.570,41	3.867.471.774	1.568.400.000	107.421.570,41	-140.722.257.237	0,00	0	313.600.000	0,00	0
18-jun-17	0	0,00	1.568.400.000	0,00	0	0,00	0	313.600.000	0,00	0
18-jul-17	0	0,00	1.568.400.000	0,00	0	0,00	0	313.600.000	0,00	0
18-ago-17	1 116.590.894,97	3.760.050.203	1.568.400.000	116.590.894,97	-141.880.500.968	0,00	0	313.600.000	0,00	0
18-sep-17	0	0,00	1.568.400.000	0,00	0	0,00	0	313.600.000	0,00	0
18-oct-17	0	0,00	1.568.400.000	0,00	0	0,00	0	313.600.000	0,00	0
18-nov-17	1 105.744.282,35	3.643.659.308	1.568.400.000	105.744.282,35	-119.173.806.208	0,00	0	313.600.000	0,00	0
18-dic-17	0	0,00	1.568.400.000	0,00	0	0,00	0	313.600.000	0,00	0
18-ene-18	0	0,00	1.568.400.000	0,00	0	0,00	0	313.600.000	0,00	0
18-feb-18	1 110.847.998,91	3.537.915.026	1.568.400.000	110.847.998,91	-114.727.678.872	0,00	0	313.600.000	0,00	0
18-mar-18	0	0,00	1.568.400.000	0,00	0	0,00	0	313.600.000	0,00	0
18-abr-18	0	0,00	1.568.400.000	0,00	0	0,00	0	313.600.000	0,00	0
18-may-18	1 103.217.789,93	3.427.067.027	1.568.400.000	103.217.789,93	-97.540.811.484	0,00	0	313.600.000	0,00	0
18-jun-18	0	0,00	1.568.400.000	0,00	0	0,00	0	313.600.000	0,00	0
18-jul-18	0	0,00	1.568.400.000	0,00	0	0,00	0	313.600.000	0,00	0
18-ago-18	1 106.595.549,80	3.323.849.237	1.568.400.000	106.595.549,80	-91.032.599.529	0,00	0	313.600.000	0,00	0
18-sep-18	0	0,00	1.568.400.000	0,00	0	0,00	0	313.600.000	0,00	0
18-oct-18	0	0,00	1.568.400.000	0,00	0	0,00	0	313.600.000	0,00	0
18-nov-18	1 88.535.463,91	3.217.253.887	1.568.400.000	88.535.463,91	-67.484.023.499	0,00	0	313.600.000	0,00	0
18-dic-18	0	0,00	1.568.400.000	0,00	0	0,00	0	313.600.000	0,00	0
18-ene-19	0	0,00	1.568.400.000	0,00	0	0,00	0	313.600.000	0,00	0
18-feb-19	1 99.293.565,55	3.128.718.224	1.568.400.000	99.293.565,55	-66.526.688.918	0,00	0	313.600.000	0,00	0
18-mar-19	0	0,00	1.568.400.000	0,00	0	0,00	0	313.600.000	0,00	0
18-abr-19	0	0,00	1.568.400.000	0,00	0	0,00	0	313.600.000	0,00	0
18-may-19	1 95.455.610,00	3.029.424.658	1.568.400.000	95.455.610,00	-55.364.253.800	0,00	0	313.600.000	0,00	0
18-jun-19	0	0,00	1.568.400.000	0,00	0	0,00	0	313.600.000	0,00	0
18-jul-19	0	0,00	1.568.400.000	0,00	0	0,00	0	313.600.000	0,00	0
18-ago-19	1 89.333.467,76	2.933.969.048	1.568.400.000	89.333.467,76	-43.684.065.735	0,00	0	313.600.000	0,00	0
18-sep-19	0	0,00	1.568.400.000	0,00	0	0,00	0	313.600.000	0,00	0
18-oct-19	0	0,00	1.568.400.000	0,00	0	0,00	0	313.600.000	0,00	0
18-nov-19	1 88.141.913,97	2.844.635.580	1.568.400.000	88.141.913,97	-34.992.339.846	0,00	0	313.600.000	0,00	0
18-dic-19	0	0,00	1.568.400.000	0,00	0	0,00	0	313.600.000	0,00	0
18-ene-20	0	0,00	1.568.400.000	0,00	0	0,00	0	313.600.000	0,00	0
18-feb-20	1 96.208.172,32	2.756.493.666	1.568.400.000	96.208.172,32	-29.343.492.558	0,00	0	313.600.000	0,00	0
18-mar-20	0	0,00	1.568.400.000	0,00	0	0,00	0	313.600.000	0,00	0
18-abr-20	0	0,00	1.568.400.000	0,00	0	0,00	0	313.600.000	0,00	0
18-may-20	1 78.916.613,00	2.660.285.494	1.568.400.000	78.916.613,00	-16.888.155.182	0,00	0	313.600.000	0,00	0
18-jun-20	0	0,00	1.568.400.000	0,00	0	0,00	0	313.600.000	0,00	0
18-jul-20	0	0,00	1.568.400.000	0,00	0	0,00	0	313.600.000	0,00	0
18-ago-20	1 81.631.707,06	2.581.368.881	1.568.400.000	81.631.707,06	-10.043.159.968	0,00	0	313.600.000	0,00	0
18-sep-20	0	0,00	1.568.400.000	0,00	0	0,00	0	313.600.000	0,00	0
18-oct-20	0	0,00	1.568.400.000	0,00	0	0,00	0	313.600.000	0,00	0
18-nov-20	1 79.253.954,02	2.499.717.174	1.568.400.000	79.253.954,02	-2.456.872.575	0,00	0	313.600.000	0,00	0
18-dic-20	0	0,00	1.568.400.000	0,00	0	0,00	0	313.600.000	0,00	0
18-ene-21	0	0,00	1.568.400.000	0,00	0	0,00	0	313.600.000	0,00	0
18-feb-21	1 88.562.320,91	2.420.463.220	1.568.400.000	88.562.320,91	5.402.301.576	0,00	0	313.600.000	0,00	0
18-mar-21	0	0,00	1.568.400.000	0,00	0	0,00	0	313.600.000	0,00	0
18-abr-21	0	0,00	1.568.400.000	0,00	0	0,00	0	313.600.000	0,00	0
18-may-21	1 87.337.187,11	2.331.900.899	1.568.400.000	87.337.187,11	13.187.915.253	0,00	0	313.600.000	0,00	0
18-jun-21	0	0,00	1.568.400.000	0,00	0	0,00	0	313.600.000	0,00	0
18-jul-21	0	0,00	1.568.400.000	0,00	0	0,00	0	313.600.000	0,00	0
18-ago-21	1 86.202.667,82	2.244.563.712	1.568.400.000	86.202.667,82	20.861.045.613	0,00	0	313.600.000	0,00	0
18-sep-21	0	0,00	1.568.400.000	0,00	0	0,00	0	313.600.000	0,00	0
18-oct-21	0	0,00	1.568.400.000	0,00	0	0,00	0	313.600.000	0,00	0
18-nov-21	1 85.035.655,20	2.158.361.044	1.568.400.000	85.035.655,20	28.401.908.836	0,00	0	313.600.000	0,00	0
18-dic-21	0	0,00	1.568.400.000	0,00	0	0,00	0	313.600.000	0,00	0
18-ene-22	0	0,00	1.568.400.000	0,00	0	0,00	0	313.600.000	0,00	0
18-feb-22	1 83.887.662,37	2.073.325.389	1.568.400.000	83.887.662,37	35.736.144.170	0,00	0	313.600.000	0,00	0
18-mar-22	0	0,00	1.568.400.000	0,00	0	0,00	0	313.600.000	0,00	0
18-abr-22	0	0,00	1.568.400.000	0,00	0	0,00	0	313.600.000	0,00	0
18-may-22	1 82.718.481,35	1.989.437.726	1.568.400.000	82.718.481,35	42.681.704.377	0,00	0	313.600.000	0,00	0
18-jun-22	0	0,00	1.568.400.000	0,00	0	0,00	0	313.600.000	0,00	0
18-jul-22	0	0,00	1.568.400.000	0,00	0	0,00	0	313.600.000	0,00	0
18-ago-22	1 81.624.153,02	1.906.721.245	1.568.400.000	81.624.153,02	49.545.860.882	0,00	0	313.600.000	0,00	0
18-sep-22	0	0,00	1.568.400.000	0,00	0	0,00	0	313.600.000	0,00	0
18-oct-22	0	0,00								

FECHA	Principal disponible para la amortización	SERIE A	SERIE B	AMORTIZACION SERIE A	VIDA SERIE A	AMORTIZACION SERIE B	VIDA SERIE B	SERIE C	AMORTIZACION SERIE C	VIDA SERIE C
18-jul-25	0	0,00	998.867.482	1.568.400.000	0,00	0	0,00	313.600.000	0,00	0
18-ago-25	1	68.818.233,76	998.867.482	1.568.400.000	68.818.233,76	117.197.452,092	0,00	313.600.000	0,00	0
18-sep-25	0	0,00	930.049.248	1.568.400.000	0,00	0	0,00	313.600.000	0,00	0
18-oct-25	0	0,00	930.049.248	1.568.400.000	0,00	0	0,00	313.600.000	0,00	0
18-nov-25	1	67.783.903,34	930.049.248	1.568.400.000	67.783.903,34	121.672.106,499	0,00	313.600.000	0,00	0
18-dic-25	0	0,00	862.265.345	1.568.400.000	0,00	0	0,00	313.600.000	0,00	0
18-ene-26	0	0,00	862.265.345	1.568.400.000	0,00	0	0,00	313.600.000	0,00	0
18-feb-26	1	66.774.314,61	862.265.345	1.568.400.000	66.774.314,61	126.003.131,671	0,00	313.600.000	0,00	0
18-mar-26	0	0,00	795.491.030	1.568.400.000	0,00	0	0,00	313.600.000	0,00	0
18-abr-26	0	0,00	795.491.030	1.568.400.000	0,00	0	0,00	313.600.000	0,00	0
18-may-26	1	65.753.499,37	795.491.030	1.568.400.000	65.753.499,37	129.994.668,259	0,00	313.600.000	0,00	0
18-jun-26	0	0,00	729.737.531	1.568.400.000	0,00	0	0,00	313.600.000	0,00	0
18-jul-26	0	0,00	729.737.531	1.568.400.000	0,00	0	0,00	313.600.000	0,00	0
18-ago-26	1	64.748.306,94	729.737.531	1.568.400.000	64.748.306,94	133.899.498,754	0,00	313.600.000	0,00	0
18-sep-26	0	0,00	664.989.224	1.568.400.000	0,00	0	0,00	313.600.000	0,00	0
18-oct-26	0	0,00	664.989.224	1.568.400.000	0,00	0	0,00	313.600.000	0,00	0
18-nov-26	1	63.756.195,53	664.989.224	1.568.400.000	63.756.195,53	137.713.382,348	0,00	313.600.000	0,00	0
18-dic-26	0	0,00	601.233.029	1.568.400.000	0,00	0	0,00	313.600.000	0,00	0
18-ene-27	0	0,00	601.233.029	1.568.400.000	0,00	0	0,00	313.600.000	0,00	0
18-feb-27	1	62.719.798,41	601.233.029	1.568.400.000	62.719.798,41	141.244.986,020	0,00	313.600.000	0,00	0
18-mar-27	0	0,00	538.513.230	1.568.400.000	0,00	0	0,00	313.600.000	0,00	0
18-abr-27	0	0,00	538.513.230	1.568.400.000	0,00	0	0,00	313.600.000	0,00	0
18-may-27	1	61.706.752,61	538.513.230	1.568.400.000	61.706.752,61	144.517.214,604	0,00	313.600.000	0,00	0
18-jun-27	0	0,00	476.806.478	1.568.400.000	0,00	0	0,00	313.600.000	0,00	0
18-jul-27	0	0,00	476.806.478	1.568.400.000	0,00	0	0,00	313.600.000	0,00	0
18-ago-27	1	60.775.610,78	476.806.478	1.568.400.000	60.775.610,78	147.867.061,032	0,00	313.600.000	0,00	0
18-sep-27	0	0,00	416.030.867	1.568.400.000	0,00	0	0,00	313.600.000	0,00	0
18-oct-27	0	0,00	416.030.867	1.568.400.000	0,00	0	0,00	313.600.000	0,00	0
18-nov-27	1	59.784.785,98	416.030.867	1.568.400.000	59.784.785,98	150.956.584,599	0,00	313.600.000	0,00	0
18-dic-27	0	0,00	356.246.081	1.568.400.000	0,00	0	0,00	313.600.000	0,00	0
18-ene-28	0	0,00	356.246.081	1.568.400.000	0,00	0	0,00	313.600.000	0,00	0
18-feb-28	1	58.804.676,71	356.246.081	1.568.400.000	58.804.676,71	153.891.838,951	0,00	313.600.000	0,00	0
18-mar-28	0	0,00	297.441.404	1.568.400.000	0,00	0	0,00	313.600.000	0,00	0
18-abr-28	0	0,00	297.441.404	1.568.400.000	0,00	0	0,00	313.600.000	0,00	0
18-may-28	1	57.821.757,89	297.441.404	1.568.400.000	57.821.757,89	156.581.520,356	0,00	313.600.000	0,00	0
18-jun-28	0	0,00	239.619.646	1.568.400.000	0,00	0	0,00	313.600.000	0,00	0
18-jul-28	0	0,00	239.619.646	1.568.400.000	0,00	0	0,00	313.600.000	0,00	0
18-ago-28	1	56.897.456,97	239.619.646	1.568.400.000	56.897.456,97	159.255.982,057	0,00	313.600.000	0,00	0
18-sep-28	0	0,00	182.722.189	1.568.400.000	0,00	0	0,00	313.600.000	0,00	0
18-oct-28	0	0,00	182.722.189	1.568.400.000	0,00	0	0,00	313.600.000	0,00	0
18-nov-28	1	55.963.231,44	182.722.189	1.568.400.000	55.963.231,44	161.789.702,101	0,00	313.600.000	0,00	0
18-dic-28	0	0,00	126.758.958	1.568.400.000	0,00	0	0,00	313.600.000	0,00	0
18-ene-29	0	0,00	126.758.958	1.568.400.000	0,00	0	0,00	313.600.000	0,00	0
18-feb-29	1	55.042.644,51	126.758.958	1.568.400.000	55.042.644,51	164.192.208,564	0,00	313.600.000	0,00	0
18-mar-29	0	0,00	71.716.313	1.568.400.000	0,00	0	0,00	313.600.000	0,00	0
18-abr-29	0	0,00	71.716.313	1.568.400.000	0,00	0	0,00	313.600.000	0,00	0
18-may-29	1	54.108.441,23	71.716.313	1.568.400.000	54.108.441,23	166.275.239,885	0,00	313.600.000	0,00	0
18-jun-29	0	0,00	17.607.872	1.568.400.000	0,00	0	0,00	313.600.000	0,00	0
18-jul-29	0	0,00	17.607.872	1.568.400.000	0,00	0	0,00	313.600.000	0,00	0
18-ago-29	1	53.176.587,22	17.607.872	1.568.400.000	17.607.872,10	55.711.507,337	35.568.715,11	112.539.414,617	0,00	0
18-sep-29	0	0,00	1.532.831.285	1.568.400.000	0,00	0	0,00	313.600.000	0,00	0
18-oct-29	0	0,00	1.532.831.285	1.568.400.000	0,00	0	0,00	313.600.000	0,00	0
18-nov-29	1	52.235.047,47	1.532.831.285	1.568.400.000	52.235.047,47	170.077.314,556	0,00	313.600.000	0,00	0
18-dic-29	0	0,00	1.480.596.237	1.568.400.000	0,00	0	0,00	313.600.000	0,00	0
18-ene-30	0	0,00	1.480.596.237	1.568.400.000	0,00	0	0,00	313.600.000	0,00	0
18-feb-30	1	51.314.934,57	1.480.596.237	1.568.400.000	51.314.934,57	171.802.400,963	0,00	313.600.000	0,00	0
18-mar-30	0	0,00	1.429.281.303	1.568.400.000	0,00	0	0,00	313.600.000	0,00	0
18-abr-30	0	0,00	1.429.281.303	1.568.400.000	0,00	0	0,00	313.600.000	0,00	0
18-may-30	1	50.427.110,88	1.429.281.303	1.568.400.000	50.427.110,88	173.368.407,212	0,00	313.600.000	0,00	0
18-jun-30	0	0,00	1.378.854.192	1.568.400.000	0,00	0	0,00	313.600.000	0,00	0
18-jul-30	0	0,00	1.378.854.192	1.568.400.000	0,00	0	0,00	313.600.000	0,00	0
18-ago-30	1	49.528.705,74	1.378.854.192	1.568.400.000	49.528.705,74	174.786.802,550	0,00	313.600.000	0,00	0
18-sep-30	0	0,00	1.329.325.486	1.568.400.000	0,00	0	0,00	313.600.000	0,00	0
18-oct-30	0	0,00	1.329.325.486	1.568.400.000	0,00	0	0,00	313.600.000	0,00	0
18-nov-30	1	48.625.296,84	1.329.325.486	1.568.400.000	48.625.296,84	176.072.199,862	0,00	313.600.000	0,00	0
18-dic-30	0	0,00	1.280.700.189	1.568.400.000	0,00	0	0,00	313.600.000	0,00	0
18-ene-31	0	0,00	1.280.700.189	1.568.400.000	0,00	0	0,00	313.600.000	0,00	0
18-feb-31	1	47.725.771,54	1.280.700.189	1.568.400.000	47.725.771,54	177.205.789,714	0,00	313.600.000	0,00	0
18-mar-31	0	0,00	1.232.974.418	1.568.400.000	0,00	0	0,00	313.600.000	0,00	0
18-abr-31	0	0,00	1.232.974.418	1.568.400.000	0,00	0	0,00	313.600.000	0,00	0
18-may-31	1	46.830.858,61	1.232.974.418	1.568.400.000	46.830.858,61	178.097.755,311	0,00	313.600.000	0,00	0
18-jun-31	0	0,00	1.186.143.559	1.568.400.000	0,00	0	0,00	313.600.000	0,00	0
18-jul-31	0	0,00	1.186.143.559	1.568.400.000	0,00	0	0,00	313.600.000	0,00	0
18-ago-31	1	46.008.106,38	1.186.143.559	1.568.400.000	46.008.106,38	179.155.566,242	0,00	313.600.000	0,00	0
18-sep-31	0	0,00	1.140.135.453	1.568.400.000	0,00	0	0,00	313.600.000	0,00	0
18-oct-31	0	0,00	1.140.135.453	1.568.400.000	0,00	0	0,00	313.600.000	0,00	0
18-nov-31	1	45.146.567,39	1.140.135.453	1.568.400.000	45.146.567,39	179.954.217,626	0,00	313.600.000	0,00	0
18-dic-31	0	0,00	1.094.988.885	1.568.400.000	0,00	0	0,00	313.600.000	0,00	0
18-ene-32	0	0,00	1.094.988.885	1.568.400.000	0,00	0	0,00	313.600.000	0,00	0
18-feb-32	1	44.334.554,49	1.094.988.885	1.568.400.000	44.334.554,49	180.796.313,217	0,00	313.600.000	0,00	0
18-mar-32	0	0,00	1.050.654.331	1.568.400.000	0,00	0	0,00	313.600.000	0,00	0
18-abr-32	0	0,00	1.050.654.331	1.568.400.000	0,00	0	0,00	313.600.000	0,00	0
18-may-32	1	43.475.472,04	1.050.654.331	1.568.400.000	43.475.472,04	181.249.242,916	0,00	313.600.000	0,00	0
18-jun-32	0	0,00	1.007.178.859	1.568.400.000	0,00	0	0,00	313.600.000	0,00	0
18-jul-32	0	0,00	1.007.178.859	1.568.400.000	0,00	0	0,00	313.600.000	0,00	0
18-ago-32	1	42.624.204,38	1.007.178.859	1.568.400.000	42.624.204,38	181.579.110,672	0,00	313.600.000	0,00	0
18-sep-32	0	0,00	964.554.655	1.568.400.000	0,00	0	0,00	313.600.000	0,00	0
18-oct-32	0	0,00	964.554.655	1.568.400.000	0,00	0	0,00	313.600.000	0,00	0
18-nov-32	1	41.737.120,64	964.554.655	1.568.400.000	41.737.120,64	181.639.949,008	0,00	313.600.000	0,00	0
18-dic-32	0	0,00	922.817.534	1.568.400.000	0,00	0	0,00	313.600.000	0,00	0
18-ene-33	0	0,00	922.817.534	1.568.400.000	0,00	0	0,00	313.600.000	0,00	