

F.T.A. SANTANDER EMPRESAS 10

**ANA OBREGON MAZO
ANALISTA
SANTANDER DE TITULIZACION, S.G.F.T, S.A.
CIUDAD GRUPO SANTANDER
28660 BOADILLA DEL MONTE
aobregon@gruposantander.com
Tel: 912893301**

DENOMINACION DEL FONDO:	F.T.A. SANTANDER EMPRESAS 10		
INFORMACIÓN CORRESPONDIENTE AL:	TRIMESTRE/SEMESTRE:	17/02/2014 - 16/05/2014	AÑO: 2014
Personas que asumen la responsabilidad de esta información y cargos que ocupan:	Firma:		
IGNACIO ORTEGA GAVARA - DIRECTOR GENERAL			

I. DATOS GENERALES SOBRE EL FONDO

Fecha de Constitución del Fondo	24 noviembre 2011	Agencia de pago de Bonos	BANCO SANTANDER	
Fecha de Desembolso BT's	29 noviembre 2011	Negociación Mercado	AIAF	
Fecha Final Amortización	16 marzo 2044	Agencias de calificación	Moody's / DBRS	
Sociedad Gestora	SANTANDER DE TITULIZACION, S.G.F.T. S.A.	Calificación	Inicial	Actual
		BONOS SERIE A	Aaa / AAA	A1 / AAA
		BONOS SERIE B	B3 / B	Baa2 / BBB
		BONOS SERIE C	Ca / C	Ca / C

II. VALORES EMITIDOS POR EL FONDO: BONOS DE TITULIZACION

SERIES PRELACION CÓDIGO ISIN	Nº BONOS	NOMINAL EN CIRCULACIÓN			
			Inicial	Actual	%Act/In
BONOS SERIE A ES0313587000	37.600	Nominal Unitario	100.000,00	54,58	
		Nominal Total	3.760.000.000,00	2.052.208,00	0,05%
BONOS SERIE B ES0313587018	9.400	Nominal Unitario	100.000,00	100.000,00	
		Nominal Total	940.000.000,00	940.000.000,00	100,00 %
BONOS SERIE C ES0313587026	9.400	Nominal Unitario	100.000,00	100.000,00	
		Nominal Total	940.000.000,00	940.000.000,00	100,00 %

AMORTIZACION E INTERESES BONOS					
Actual			Próximo		
Fecha Amortización Periodo Actual			Fecha Próximo Cupón		
16 de mayo de 2014			18 de agosto de 2014		
	Amortización de los Bonos	Intereses Brutos Bonos	Tipo de Interés	Importe Bruto Próximo Cupón	Importe Neto Próximo Cupón
BONOS SERIE A	2.458,36 €	6,38 €	1,085%	0,15 €	0,12 €
BONOS SERIE B	0,00 €	314,84 €	1,335%	348,58 €	275,38 €
BONOS SERIE C	0,00 €	0,00 €	0,985%	257,19 €	203,18 €
Amortización devengada no pagada	0,00 €				
Amortización Calendario	NO				

III. ACTIVOS ADQUIRIDOS POR EL FONDO: DERECHOS DE CRÉDITO

DERECHOS DE CRÉDITO	A LA EMISIÓN	SITUACIÓN ACTUAL
Número de Derechos de Crédito	25.153	9.465
Saldo Pendiente de Amortizar Derechos	4.700.000.000,00	931.251.646,60 €
Importes Unitarios Derechos Vivos	186.856,44	98.388,97 €
Tipos de Interés	5,47%	3,48%

TASAS DE AMORTIZACIÓN ANTICIPADA	SITUACIÓN ACTUAL
Tasa mensual actual anualizada:	---
Tasa últimos 12 meses anualizada:	14,05%
Tasa anualizada desde Constitución del Fondo	10,56%

MOROSIDAD ACTUAL	Hasta 1 mes	De 1 a 6 meses	Mayor de 6 meses
Deuda Vencida(Principal+Intereses)	87.751,97 €	4.057.643,01 €	1.591.365,42 €
Deuda Pendiente de vencimiento	0,00	0,00	926.059.925,64 €
Deuda Total	87.751,97 €	4.057.643,01 €	927.651.291,06 €

F.T.A. SANTANDER EMPRESAS 10

INFORME TRIMESTRAL BONOS DE TITULIZACIÓN

16 de mayo de 2014

BONOS TITULIZACIÓN DE ACTIVOS. PRINCIPAL	
Saldo anterior	1.974.486.544,00 €
Amortizaciones	92.434.336,00 €
Saldo actual	1.882.052.208,00 €
% sobre saldo inicial	33,37%
Amortización devengada no pagada	0,00 €

DATOS	
Fecha de determinación	08/05/2014
Fecha de Pago de Cupón Actual	16/05/2014
Fecha de Pago de Cupón Anterior	17/02/2014
Número de días	92
Tipo de referencia (%)	0,335%
Próxima Fecha de Pago	18/08/2014

BONOS DE TITULIZACIÓN DE ACTIVOS. INTERESES	
Intereses pagados Serie A	239.888,00 €
Intereses pagados Serie B	2.959.496,00 €
Intereses pagados Serie C	0,00 €
Intereses devengados no pagados	14.866.100,00 €

VIDA RESIDUAL (AÑOS)		
	INICIAL	16-may-14
BONOS SERIE A	0,93	0,25
BONOS SERIE B	4,10	1,20
BONOS SERIE C	4,72	1,76

En cumplimiento de lo establecido en el Folleto Informativo con respecto al artículo 405 del Reglamento (UE) 575/2013, Santander mantiene el compromiso de retener en este fondo de titulización, de manera constante, un interés económico neto significativo en los términos requeridos al efecto por el Banco de España.

F.T.A. SANTANDER EMPRESAS 10

INFORME TRIMESTRAL DERECHOS DE CREDITO

16 de mayo de 2014

DERECHOS DE CRÉDITO. PRINCIPAL	
Saldo anterior	1.023.848.716,97 €
Amortizaciones	92.597.070,37 €
Saldo actual	931.251.646,60 €
Número de derechos de credito	9,465
LTV	57,06%

DERECHOS DE CRÉDITO. INTERESES	
Intereses cobrados en el trimestre	8.138.857,68 €
Intereses devengados en el trimestre	9.330.102,97 €

DERECHOS DE CRÉDITO EN MOROSIDAD					
	HASTA 30 DÍAS	30 A 60 DÍAS	60 A 90 DÍAS	90 A 180 DÍAS	MAS 180 DÍAS
Principal	81.354,36 €	1.938.893,66 €	590.295,27 €	1.175.611,77 €	1.405.565,90 €
Intereses	6.397,61 €	47.410,49 €	71.867,67 €	233.564,15 €	185.799,52 €
Saldo de los derechos de credito	4.908.273,29 €	42.952.699,29 €	6.217.241,61 €	22.982.817,85 €	28.470.432,26 €
Número de derechos de credito	115	216	195	219	402
% sobre saldo de los derechos de crédito	0,53%	4,61%	0,67%	2,47%	3,06%

* Se excluyen en este informe los vencidos y no pagados con antigüedad entre 1 y 15 días por considerarse morosidad técnica, con un gran porcentaje de recobro.

PRÉSTAMOS EN WRITE OFF	
Write Off acumulado Fecha Pago anterior	114.255.841,34 €
Write Off trimestre	-11.842.530,71 €
Write Off acumulados actuales	102.413.310,63 €

F.T.A. SANTANDER EMPRESAS 10

INFORME TRIMESTRAL DERECHOS DE CREDITO

16 de mayo de 2014

CONTENCIOSOS / JUDICIALES	
Saldo anterior	39.797.836,49 €
Diferencia	-5.135.309,61 €
Saldo actual	34.662.526,88 €

ADJUDICADOS	
Saldo anterior	6.565.790,35 €
Diferencia	1.873.553,25 €
Saldo actual	8.439.343,60 €

PERDIDAS NETAS	
Saldo anterior	36.323.494,21 €
Diferencia	12.375.249,34 €
Saldo actual	48.698.743,55 €

F.T.A. SANTANDER EMPRESAS 10

ESTADO DE ORIGEN Y APLICACIÓN DE FONDOS Y CUENTA DE TESORERÍA

16 de mayo de 2014

ORIGEN	915.284.595,65 €
PRINCIPAL COBRADO	
Amortización derechos de crédito	86.689.627,06 €
INTERESES COBRADOS	
Intereses de derechos de crédito	8.138.857,68 €
Intereses de reinversión	577.130,50 €
FONDO DE RESERVA	815.906.980,35 €
VARIACIONES LÍNEAS DE CRÉDITO	-162.670,68 €
CONTENCIOSOS	4.066.485,32 €
INGRESOS/GASTOS ADJUDICADOS	68.244,42 €
OTROS	-59,00 €

ESTADO CUENTA DE TESORERÍA	817.085.747,21 €
FONDO DE RESERVA	
Saldo anterior	815.906.980,35 €
Utilizado en el período	1.178.766,86 €
Saldo actual	817.085.747,21 €

APLICACIÓN	915.284.595,65 €
GASTOS ORDINARIOS	272,25 €
COMISION DE GESTION	95.208,12 €
PAGO SWAP	8.138.857,68 €
COBRO SWAP	-5.669.209,61 €
INTERESES BONOS SERIE A	239.888,00 €
INTERESES BONOS SERIE B	2.959.496,00 €
AMORTIZACION BONOS SERIE A	92.434.336,00 €
FONDO DE RESERVA	817.085.747,21 €
INTERESES BONOS SERIE C	0,00 €
INTERESES PRESTAMO SUBORDINADO	0,00 €
AMORTIZACION PRESTAMO SUBORDINADO	0,00 €
COMISION FIJA ADMON	0,00 €
COMISION VARIABLE/INT.EXTR.SERIE C	0,00 €
REMANENTE	0,00 €

F.T.A. SANTANDER EMPRESAS 10

MEJORA CREDITICIA Y PRÉSTAMO SUBORDINADO

16 de mayo de 2014

MEJORA DE CRÉDITO		
CONCEPTOS	INICIAL	16 de mayo de 2014
EMISIÓN SUBORDINADA	83,33 %	100,94%
FONDO DE RESERVA	940.000.000,00€ (16,67 %)	817.085.747,21 € (87,74 %)

PRÉSTAMOS SUBORDINADOS		
CONCEPTOS	INICIAL	16 de mayo de 2014
PRESTAMOS SUBORDINADO		
Saldo vivo	862.000,00 €	656.724,46 €
Tipo de interés	2,053 %	0,985%

F.T.A. SANTANDER EMPRESAS 10

DEFINICIONES

16 de mayo de 2014

FECHA DE DETERMINACIÓN Será la fecha en que la Sociedad Gestora, en nombre del Fondo, realizará los cálculos necesarios para distribuir los fondos disponibles existentes a dicha fecha, de acuerdo con el orden de prelación de pagos descrito en el Folleto Informativo. Todos los datos de los Activos Titulizados (Saldo Vivo DC's, tablas de morosidad, propiedades transitorias, datos estadísticos, etc.) están referidos a dicha fecha.

WRITE OFF Préstamos con cuotas pendientes con antigüedad igual o superior a 12 ó 18 meses (según Folleto Informativo).

PÉRDIDAS DE LA CARTERA Aquellos préstamos cuya deuda el Cedente considera que no va a recuperar (neto de recuperaciones).

PRÉSTAMOS FALLIDOS Aquellos préstamos cuya deuda el Cedente considera que no va a recuperar, o aquellos préstamos que tienen cuotas pendientes con antigüedad.

SALDO VIVO ACUMULADO DE PRÉSTAMOS FALLIDOS Saldo vivo acumulado de los Derechos de Crédito derivados de Préstamos Fallidos, sin tener en cuenta los importes recobrados.

ADJUDICADOS Bienes en el activo del Fondo como consecuencia de un proceso judicial o extrajudicial.

CONTENCIOSO / JUDICIAL Préstamos sobre los que el Cedente va a iniciar acciones judiciales. Esta cantidad está incluida en el cuadro de morosidad.

**FONDO DE TITULIZACIÓN DE ACTIVOS
SANTANDER EMPRESAS 10**

Fecha: 17 de febrero de 2014

INFORME HISTÓRICO DE MOROSIDAD

MOROSIDAD HISTÓRICA					
	Mayo 2013	Agosto 2013	Noviembre 2013	Febrero 2014	Mayo 2014
DE 15 A 30 DIAS	1,1769%	0,5315%	1,8490%	1,3755%	0,5271%
DE 30 A 60 DIAS	1,8737%	2,0286%	1,3074%	1,2847%	4,6124%
DE 60 A 90 DIAS	1,1917%	1,8605%	2,1458%	1,6502%	0,6676%
DE 90 A 180 DIAS	1,2694%	1,6641%	2,2717%	2,0320%	2,4679%
MÁS DE 180 DIAS	8,3424%	5,9877%	3,3791%	3,8708%	3,0572%

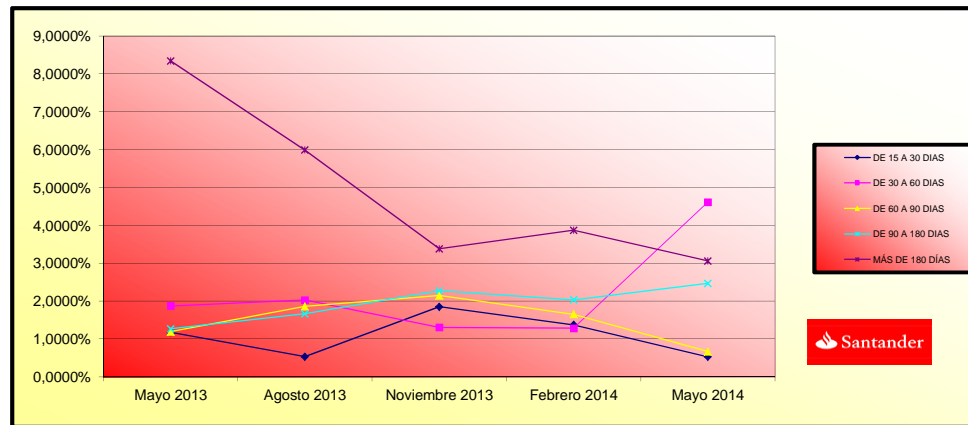

**FONDO DE TITULIZACIÓN DE ACTIVOS
SANTANDER EMPRESAS 10**

INFORME RELATIVO A LOS TRIGGERS DEL FONDO

Fecha: 17 de febrero de 2014

TRIGGERS FONDOS DE RESERVA	
SI 1) ES MAYOR QUE 2) NO SE AMORTIZA EL FONDO DE RESERVA	
1) SALDO DERECHOS EN MOROSIDAD > 90 DÍAS	51.453.250,11 €
2) 1% SALDO DERECHOS DE CRÉDITO ACTUAL	9.312.516,47 €

EL NIVEL REQUERIDO DEL FONDO DE RESERVA NO PUEDE AMORTIZARSE.

SALDO VIVO ACUMULADO DE PRESTAMOS FALLIDOS	195.121.826,42 €
---	------------------

TRIGGERS DIFERIMIENTO DE INTERESES CLASE B	
DIFERIMIENTO DE INTS CLASE B (@ LUGAR) SI SALDO VIVO ACUMULADO DE PRESTAMOS FALLIDOS >235.000.000,00 EUROS.	NO

**FONDO DE TITULIZACION DE ACTIVOS
SANTANDER EMPRESAS 10**

CARACTERÍSTICAS DEL COLATERAL / COLLATERAL DESCRIPCION

SECTOR	INDUSTRY	SALDO VIVO / OUTS. BALANCE	% SALDO VIVO / % OUTS.BALANCE
AGRICULTURA,GAMADERIA,CAZA Y SERVICIOS RELACIONADO	Agriculture, stockbreeding and hunting	24.311.179,65	2,61%
SILVICULTURA Y EXPLOTACION FORESTAL	Forestry	582.499,24	0,06%
PESCA Y ACUICULTURA	Fishing	2.184.283,86	0,23%
EXTRACCION DE ANTRACITA,HULLA Y LIGNITO	Mineral extraction	499.598,28	0,05%
EXTRACCION DE MINERALES METALICOS	Metallic minerals extraction	3.733,66	0,00%
OTRAS INDUSTRIAS EXTRACTIVAS	Other Mineral extraction	2.811.657,65	0,30%
ACTIVIDADES DE APOYO A LAS INDUSTRIAS EXTRACTIVAS	Associate Activities to Mineral extraction	96.077,87	0,01%
INDUSTRIA DE LA ALIMENTACION	Food Industry	56.559.509,60	6,07%
FABRICACION DE BEBIDAS	Beverage Industry	7.958.092,22	0,85%
INDUSTRIA DEL TABACO		31.065,89	0,00%
INDUSTRIA TEXTIL	Textile Industry	2.527.184,18	0,27%
CONFECCION DE PRENDAS DE VESTIR	Clothing industry	1.193.246,00	0,13%
INDUSTRIA DEL CUERO Y DEL CALZADO	Preparation of the leather	1.408.961,92	0,15%
INDUSTIA DE MADERA Y CORCHO, EXCEPTO MUEBLES;CESTE	Timber and cork Industry.	3.511.832,54	0,38%
INDUSTRIA DEL PAPEL	Paper Industry	8.642.832,49	0,93%
ARTES GRAFICAS Y REPRODUCCION DE SOPORTES GRABADOS	Printing and picture reproduction	4.352.676,98	0,47%
COQUERIAS Y REFINO DE PETROLEO	Oil and fuel industry	48.333,62	0,01%
INDUSTRIA QUIMICA	Chemical Industry	8.494.547,08	0,91%
FABRICACION DE PRODUCTOS FARMACEUTICOS	Pharmaceutical Products	1.426.169,54	0,15%
FABRICACION DE PRODUCTOS DE CAUCHO Y PLASTICOS	Rubber manufacturing	8.562.691,41	0,92%
FABRICACION DE OTROS PRODUCTOS MINERALES NO METALI	Other Mineral products manufacturing	10.007.909,26	1,07%
METALURGIA;FABRICACION DE PROD.DE HIERRO,ACERO Y F	Metallurgy	15.742.875,02	1,69%
FABRICACION DE PRODUCTOS METALICOS,EXCEPTO MAQUINA	Metallic products manufacturing	13.450.773,28	1,44%
FABRICACION DE PROD.INFORMATICOS,ELECTRONICOS,OPTI	Construction of machinery and equipment	17.806.652,06	1,91%
FABRICACION DE MATERIAL Y EQUIPO ELECTRICO	Office and computer machinery manufacturing	7.386.410,26	0,79%
FABRICACION DE MAQUINARIA Y EQUIPO N.C.O.P.	Equipment and electric material manufacturing	6.072.791,51	0,65%
FABRICACION DE VEHICULOS MOTOR,REMOLQUES Y SEMIRRE	Vehicle and trailer manufacturing	2.854.947,28	0,31%
FABRICACION DE OTRO MATERIAL DE TRANSPORTE	Other transport material manufacturing	1.654.911,75	0,18%
FABRICACION DE MUEBLES	Manufacture of furniture	7.709.620,16	0,83%
OTRAS INDUSTRIAS MANUFACTURERAS	Other material manufacturing	2.954.675,37	0,32%
REPARACION E INSTALACION DE MAQUINARIA Y EQUIPO	Machinery Repair	1.634.410,71	0,18%
SUMINISTRO DE ENERGIA ELECTRICA,GAS,VAPOR Y AIRE A	Production and distribution of electrical energy and	10.026.709,30	1,08%
CAPTACION, DEPURACION Y DISTRIBUCION DE AGUA	Water distribution	17.807.742,90	1,91%
RECOGIDA Y TRATAMIENTO DE AGUAS RESIDUALES	Washing, distribution and purification of water	83.732,82	0,01%
RECOGIDA,TRATAMIENTO Y ELIMINACION DE RESIDUOS;VA	Residual treatments	2.868.800,07	0,31%
ACTIVIDADES DE DESCONTAMINACION Y OTROS SERVICIOS	Contamination treatments	155.394,66	0,02%
CONSTRUCCION DE EDIFICIOS	Construction	136.990.663,17	14,71%
INGENIERIA CIVIL	Civil Engineering	15.829.485,41	1,70%
ACTIVIDADES DE CONSTRUCCION ESPECIALIZADA	Specialized Construction Activities	18.093.114,16	1,94%
VENTA Y REPARACION DE VEHICULOS DE MOTOR Y MOTOCIC	Sale, maintenance and repair of vehicles	12.481.129,87	1,34%
COMERCIO AL POR MAYOR E INTERMEDIARIOS DEL COMERCIO	Wholesale trade	72.806.684,03	7,82%
COMERCIO AL POR MENOR,EXCEPTO DE VEHICULOS DE MOTO	Retail trade	37.490.246,92	4,03%
TRANSPORTE TERRESTRE Y POR TUBERIA	Surface transport and plumbing	117.943.711,14	12,67%
TRANSPORTE MARITIMO Y POR VIAS NAVEGABLES INTERIOR	Shipment	630.429,90	0,07%
TRANSPORTE AEREO	Other aerospace transport	4.861,15	0,00%
ALMACENAMIENTO Y ACTIVIDADES ANEXAS AL TRANSPORTE	Transport associative activities	35.405.338,02	3,80%
ACTIVIDADES POSTALES Y DE CORREOS	Post and telecommunications	261.390,58	0,03%
SERVICIOS DE ALOJAMIENTO	Accommodation Services	33.207.826,67	3,57%
SERVICIOS DE COMIDAS Y BEBIDAS	Beverages Services	25.925.140,18	2,78%
EDICION	Edition	2.182.347,05	0,23%
ACTIVIDADES CINEMATOGRAFICAS, DE VIDEO Y PROGRAMAS	Media Activities	1.533.449,67	0,16%
ACTIVIDADES DE PROGRAMACION Y EMISION DE RADIO Y T	Radio and TV	3.127.145,07	0,34%

TELECOMUNICACIONES	Telecommunication	1.164.837,20	0,13%
PROGRAMACION,CONSULTORIA Y OTRAS ACTIVIDADES INFOR	Consultancy	4.770.397,90	0,51%
SERVICIOS DE INFORMACION	Information Services	339.524,16	0,04%
SERVICIOS FINANCIEROS, EXCEPTO SEGUROS Y FONDOS PE	Brokerage, except insurance	47.438.638,27	5,09%
ACTIVIDADES AUXILIARES A SERVICIOS FINANCIEROS Y A	Other Financial Services	431.798,04	0,05%
ACTIVIDADES INMOBILIARIAS	Real Estate office	154.627.142,91	16,60%
ACTIVIDADES JURIDICAS Y DE CONTABILIDAD	Law activitites	14.380.382,84	1,54%
ACTIVIDADES DE LAS SEDES CENTRALES;ACTIVIDADES DE	Consultancy	7.755.331,41	0,83%
SERVICIOS TECNICOS DE ARQUITECTURA E INGENIERIA;EN	Architecture servivces	5.880.252,34	0,63%
INVESTIGACION Y DESARROLLO	Research and development	857.511,35	0,09%
PUBLICIDAD Y ESTUDIOS DE MERCADO	Market research	1.317.666,48	0,14%
OTRAS ACTIVIDADES PROFESIONALES,CIENTIFICAS Y TECN	Scientific activities	9.685.215,14	1,04%
ACTIVIDADES VETERINARIAS	Veterinary	107.208,45	0,01%
ACTIVIDADES DE ALQUILER	Renting	5.502.017,06	0,59%
ACTIVIDADES RELACIONADAS CON EL EMPLEO	Employment activities	232.036,50	0,02%
ACTIVIDADES DE AGENCIAS DE VIAJES, OPERADORES TURI	Tourism	1.882.483,75	0,20%
ACTIVIDADES DE SEGURIDAD E INVESTIGACION	Security activities	988.039,37	0,11%
SERVICIOS A EDIFICIOS Y ACTIVIDADES DE JARDINERIA	Gardening	1.872.657,94	0,20%
ACTIVIDADES ADMINISTRATIVAS DE OFICINA Y OTRAS ACT	Administration activities	7.888.626,89	0,85%
EDUCACION	Education	3.728.816,92	0,40%
ACTIVIDADES SANITARIAS	Healthcare	15.153.128,39	1,63%
ASISTENCIA EN ESTABLECIMIENTOS RESIDENCIALES	Associative activities	1.042.527,09	0,11%
ACTIVIDADES DE SERVICIOS SOCIALES SIN ALOJAMIENTO	Social Service	213.240,29	0,02%
ACTIVIDADES DE CREACION, ARTISTICAS Y ESPECTACULOS	Recreational, cultural and sport activities	468.108,29	0,05%
ACTIVIDADES DE JUEGOS DE AZAR Y ARUESTAS	Games and hazard	1.411.314,51	0,15%
ACTIVIDADES DEPORTIVAS, RECREATIVAS Y DE ENTRETENI	Sport	5.231.622,24	0,56%
ACTIVIDADES ASOCIATIVAS	Associative activities	14.952.896,98	1,61%
REPARACION DE ORDENADORES,EFECTOS PERSONALES Y ART	Personal computer repair	1.777.615,08	0,19%
OTROS SERVICIOS PERSONALES	Other activities of personal service	5.998.600,46	0,64%
ACTIVIDADES DE LOS HOGARES COMO EMPLEADORES DE PER	Household service	26.425,47	0,00%

CONCENTRACIÓN POR DEUDOR / BIGGEST BORROWERS		
DEUDOR/BORROWERS	SALDO VIVO / OUTS. BALANCE	% SALDO VIVO / % OUTS. BALANCE
1	100.000.000,00	10,74%
2	34.449.247,93	3,70%
3	27.722.148,96	2,98%
4	21.939.793,75	2,36%
5	20.000.000,00	2,15%
6	17.134.808,73	1,84%
7	16.218.888,00	1,74%
8	15.625.000,00	1,68%
9	14.325.177,97	1,54%
10	13.000.000,00	1,40%
11	12.000.000,00	1,29%
12	11.972.661,75	1,29%
13	11.750.000,13	1,26%
14	10.000.000,00	1,07%
15	7.502.343,88	0,81%
16	7.500.000,00	0,81%
17	7.500.000,00	0,81%
18	6.592.585,50	0,71%
19	6.500.000,00	0,70%
20	6.345.677,74	0,68%

F.T.A. SANTANDER EMPRESAS 10

Fecha	Saldo antes de Pago	Saldo Real	Vector de Prepago	Permanencia final de mes	Mortalidad Mensual	CPR	Mortalidad Mensual	CPR
DATE	OUTSTANDING BEFORE PREPAYMENT	REAL OUTSTANDING	PREPAYMENT VECTOR 0,93%	REMAINING AT THE END OF THE MONTH	AVERAGE SINGLE MONTHLY MORTALITY	CPR 14,05%	MONTHLY SINGLE MONTHLY MORTALITY	CPR
dic-11	4.700.000.000,00		100,00%	100,00%				
ene-12	4.500.698.227,37	4.221.252.027,49	99,07%	93,79%	6,21%	53,66%	6,21%	53,66%
feb-12	4.177.145.502,88	3.945.079.836,18	98,16%	94,44%	2,82%	29,03%	-0,70%	-8,69%
mar-12	3.770.004.951,43	3.663.075.321,05	97,25%	97,16%	0,95%	10,87%	-2,88%	-40,58%
abr-12	3.537.099.927,45	3.388.113.900,36	96,35%	95,79%	1,07%	12,11%	1,42%	15,73%
may-12	3.254.221.420,81	3.174.933.724,33	95,46%	97,56%	0,49%	5,75%	-1,85%	-24,66%
jun-12	2.702.449.019,99	2.656.097.315,00	94,57%	98,28%	0,29%	3,40%	-0,74%	-9,24%
jul-12	2.383.596.568,36	2.459.076.482,14	93,70%	103,17%	-0,45%	-5,49%	-4,97%	-78,91%
ago-12	2.273.666.483,70	2.161.868.374,25	92,83%	95,08%	0,63%	7,28%	7,84%	62,44%
sep-12	2.230.652.439,69	2.023.861.711,62	91,97%	90,73%	1,08%	12,17%	4,58%	43,02%
oct-12	2.177.319.085,18	1.959.934.267,97	91,12%	90,02%	1,05%	11,86%	0,79%	9,04%
nov-12	2.110.076.410,00	1.890.237.184,90	90,28%	89,58%	1,00%	11,31%	0,48%	5,64%
dic-12	2.051.819.198,14	1.816.437.055,00	89,44%	88,53%	1,01%	11,47%	1,18%	13,23%
ene-13	2.009.807.710,79	1.724.444.568,44	88,61%	85,80%	1,17%	13,18%	3,08%	31,30%
feb-13	1.963.566.982,26	1.667.651.300,49	87,79%	84,93%	1,16%	13,07%	1,02%	11,53%
mar-13	1.917.647.665,33	1.595.170.054,41	86,98%	83,18%	1,22%	13,70%	2,06%	22,06%
abr-13	1.880.045.591,90	1.558.749.334,10	86,17%	82,91%	1,16%	13,11%	0,33%	3,87%
may-13	1.807.488.318,47	1.513.283.935,62	85,38%	83,72%	1,04%	11,79%	-0,98%	-12,42%
jun-13	1.755.192.620,99	1.463.251.770,34	84,59%	83,37%	1,01%	11,42%	0,43%	4,98%
jul-13	1.712.445.387,16	1.298.707.352,61	83,80%	75,84%	1,45%	16,03%	9,03%	67,88%
ago-13	1.678.643.501,05	1.288.034.095,09	83,03%	76,73%	1,32%	14,69%	-1,18%	-15,05%
sep-13	1.645.139.955,80	1.246.351.951,48	82,26%	75,76%	1,31%	14,67%	1,27%	14,17%
oct-13	1.611.004.594,38	1.205.060.991,12	81,50%	74,80%	1,31%	14,65%	1,26%	14,16%
nov-13	1.576.510.815,51	1.156.033.896,30	80,74%	73,33%	1,34%	14,94%	1,97%	21,23%
dic-13	1.531.020.644,57	1.113.443.929,04	79,99%	72,73%	1,32%	14,72%	0,82%	9,43%
ene-14	1.493.065.686,21	1.072.011.516,16	79,25%	71,80%	1,32%	14,70%	1,27%	14,26%
feb-14	1.457.030.520,25	1.023.848.716,97	78,52%	70,27%	1,35%	15,03%	2,13%	22,77%
mar-14	1.387.655.284,53	993.955.680,16	77,79%	71,63%	1,23%	13,78%	-1,93%	-25,84%
abr-14	1.351.241.005,70	965.111.128,26	77,07%	71,42%	1,19%	13,43%	0,29%	3,37%
may-14	1.219.559.770,28	931.251.646,60	76,36%	76,36%	0,93%	10,56%	-6,91%	-122,96%

FTA SANTANDER EMPRESAS 10

16-may-14

FECHA	AMORTIZACIÓN DE PRINCIPAL	SERIE A	SERIE B	SERIE C	PRINCIPAL SERIE A	VIDA MEDIA SERIE A	PRINCIPAL SERIE B	VIDA MEDIA SERIE B	PRINCIPAL SERIE C	VIDA MEDIA SERIE C	
						0,25		1,20		1,76	
DATE	PRINCIPAL AVAILABLE	CLASS A	CLASS B	CLASS C	CLASS A PRINCIPAL	AVERAGE LIFE CLASS A	CLASS B PRINCIPAL	AVERAGE LIFE CLASS B	CLASS C PRINCIPAL	AVERAGE LIFE CLASS C	
	amortización										
29-nov-11	0	3.760.000.000	940.000.000	940.000.000							
16-dic-11	0	0,00	3.760.000.000	940.000.000	940.000.000	0,00	0	0,00	0,00	0	
16-ene-12	0	0,00	3.760.000.000	940.000.000	940.000.000	0,00	0	0,00	0,00	0	
16-feb-12	1	577.657.684,85	3.760.000.000	940.000.000	940.000.000	577.657.684,85	-473.679.301.576	0,00	0	0,00	
16-mar-12	0	0,00	3.182.342.315	940.000.000	940.000.000	0,00	0	0,00	0,00	0	
16-abr-12	0	0,00	3.182.342.315	940.000.000	940.000.000	0,00	0	0,00	0,00	0	
16-may-12	1	993.808.226,22	3.182.342.315	940.000.000	940.000.000	993.808.226,22	-725.480.005.141	0,00	0	0,00	
16-jun-12	0	0,00	2.188.534.089	940.000.000	940.000.000	0,00	0	0,00	0,00	0	
16-jul-12	0	0,00	2.188.534.089	940.000.000	940.000.000	0,00	0	0,00	0,00	0	
16-ago-12	1	995.719.895,12	2.188.534.089	940.000.000	940.000.000	995.719.895,12	-635.269.293.089	0,00	0	0,00	
16-sep-12	0	0,00	1.192.814.194	940.000.000	940.000.000	0,00	0	0,00	0,00	0	
16-oct-12	0	0,00	1.192.814.194	940.000.000	940.000.000	0,00	0	0,00	0,00	0	
16-nov-12	1	205.757.677,18	1.192.814.194	940.000.000	940.000.000	205.757.677,18	-112.343.691.738	0,00	0	0,00	
16-dic-12	0	0,00	987.056.517	940.000.000	940.000.000	0,00	0	0,00	0,00	0	
16-ene-13	0	0,00	987.056.517	940.000.000	940.000.000	0,00	0	0,00	0,00	0	
16-feb-13	1	181.037.132,41	987.056.517	940.000.000	940.000.000	181.037.132,41	-82.190.858.115	0,00	0	0,00	
16-mar-13	0	0,00	806.019.384	940.000.000	940.000.000	0,00	0	0,00	0,00	0	
16-abr-13	0	0,00	806.019.384	940.000.000	940.000.000	0,00	0	0,00	0,00	0	
16-may-13	1	180.686.344,23	806.019.384	940.000.000	940.000.000	180.686.344,23	-65.950.515.645	0,00	0	0,00	
16-jun-13	0	0,00	625.333.040	940.000.000	940.000.000	0,00	0	0,00	0,00	0	
16-jul-13	0	0,00	625.333.040	940.000.000	940.000.000	0,00	0	0,00	0,00	0	
16-ago-13	1	165.219.586,44	625.333.040	940.000.000	940.000.000	165.219.586,44	-45.104.947.098	0,00	0	0,00	
16-sep-13	0	0,00	460.113.454	940.000.000	940.000.000	0,00	0	0,00	0,00	0	
16-oct-13	0	0,00	460.113.454	940.000.000	940.000.000	0,00	0	0,00	0,00	0	
16-nov-13	1	117.424.739,85	460.113.454	940.000.000	940.000.000	117.424.739,85	-21.253.877.913	0,00	0	0,00	
16-dic-13	0	0,00	342.688.714	940.000.000	940.000.000	0,00	0	0,00	0,00	0	
16-ene-14	0	0,00	342.688.714	940.000.000	940.000.000	0,00	0	0,00	0,00	0	
16-feb-14	1	117.550.745,42	342.688.714	940.000.000	940.000.000	117.550.745,42	-10.462.016.343	0,00	0	0,00	
16-mar-14	0	0,00	225.137.968	940.000.000	940.000.000	0,00	0	0,00	0,00	0	
16-abr-14	0	0,00	225.137.968	940.000.000	940.000.000	0,00	0	0,00	0,00	0	
16-may-14	1	212.811.862,97	225.137.968	940.000.000	940.000.000	223.085.760,27	0	0,00	0	0,00	

FTA SANTANDER EMPRESAS 10

16-may-14

FECHA	AMORTIZACIÓN DE PRINCIPAL	SERIE A	SERIE B	SERIE C	PRINCIPAL SERIE A	VIDA MEDIA SERIE A	PRINCIPAL SERIE B	VIDA MEDIA SERIE B	PRINCIPAL SERIE C	VIDA MEDIA SERIE C
						0,25		1,20		1,76
DATE	PRINCIPAL AVAILABLE	CLASS A	CLASS B	CLASS C	CLASS A PRINCIPAL	AVERAGE LIFE CLASS A	CLASS B PRINCIPAL	AVERAGE LIFE CLASS B	CLASS C PRINCIPAL	AVERAGE LIFE CLASS C
	amortización									
16-jun-14	0	0,00	2.052.208	940.000.000	940.000.000	0,00	0	0,00	0	0,00
16-jul-14	0	0,00	2.052.208	940.000.000	940.000.000	0,00	0	0,00	0	0,00
16-ago-14	1	137.732.645,97	2.052.208	940.000.000	940.000.000	2.052.208,00	188.803.136	135.680.437,97	12.482.600.293	0,00
16-sep-14	0	0,00	0	804.319.562	940.000.000	0,00	0	0,00	0	0,00
16-oct-14	0	0,00	0	804.319.562	940.000.000	0,00	0	0,00	0	0,00
16-nov-14	1	91.460.712,22	0	804.319.562	940.000.000	0,00	0	91.460.712,22	16.828.771.048	0,00
16-dic-14	0	0,00	0	712.858.850	940.000.000	0,00	0	0,00	0	0,00
16-ene-15	0	0,00	0	712.858.850	940.000.000	0,00	0	0,00	0	0,00
16-feb-15	1	83.490.339,07	0	712.858.850	940.000.000	0,00	0	83.490.339,07	23.043.333.584	0,00
16-mar-15	0	0,00	0	629.368.511	940.000.000	0,00	0	0,00	0	0,00
16-abr-15	0	0,00	0	629.368.511	940.000.000	0,00	0	0,00	0	0,00
16-may-15	1	72.564.302,04	0	629.368.511	940.000.000	0,00	0	72.564.302,04	26.485.970.245	0,00
16-jun-15	0	0,00	0	556.804.209	940.000.000	0,00	0	0,00	0	0,00
16-jul-15	0	0,00	0	556.804.209	940.000.000	0,00	0	0,00	0	0,00
16-ago-15	1	61.120.585,49	0	556.804.209	940.000.000	0,00	0	61.120.585,49	27.932.107.569	0,00
16-sep-15	0	0,00	0	495.683.623	940.000.000	0,00	0	0,00	0	0,00
16-oct-15	0	0,00	0	495.683.623	940.000.000	0,00	0	0,00	0	0,00
16-nov-15	1	57.934.156,90	0	495.683.623	940.000.000	0,00	0	57.934.156,90	31.805.852.139	0,00
16-dic-15	0	0,00	0	437.749.466	940.000.000	0,00	0	0,00	0	0,00
16-ene-16	0	0,00	0	437.749.466	940.000.000	0,00	0	0,00	0	0,00
16-feb-16	1	426.948.904,91	0	437.749.466	940.000.000	0,00	0	426.948.904,91	273.674.248.046	940.000.000,00
										602.540.000.000