



F.T.H.: BANESTO 3

DESIREE PEREZ MONTORO

ANALISTA

SANTANDER DE TITULIZACION, S.G.F.T, S.A.

CIUDAD GRUPO SANTANDER

28660 BOADILLA DEL MONTE

desperez@gruposantander.com

Tel: 912893278



DENOMINACION DEL FONDO:

F.T.H.: BANESTO 3

INFORMACIÓN

CORRESPONDIENTE AL:

TRIMESTRE/SEMESTRE:

18/06/2010 - 20/09/2010

AÑO:

2010

Personas que asumen la responsabilidad de esta información y cargos que ocupan:	Firma:
IGNACIO ORTEGA GAVARA - DIRECTOR GENERAL	

I. DATOS GENERALES SOBRE EL FONDO

Fecha de Constitución del Fondo	16 julio 2001	Agencia de pago de Bonos	BANESTO	
Fecha de Desembolso BT's	19 julio 2001	Negociación Mercado	AIAF	
Fecha Final Amortización	18 marzo 2031	Agencias de calificación	MOODY'S ESPAÑA	
Sociedad Gestora	SANTANDER DE TITULIZACION, S.G.F.T, S.A.	Calificación	Inicial	Actual
Originador Derechos Crédito	BANESTO	B.T.H.'S SERIE A	Aaa	Aaa
		B.T.H.'S SERIE B	A2	A2

II. VALORES EMITIDOS POR EL FONDO: BONOS DE TITULIZACION

SERIES PRELACIÓN CÓDIGO ISIN	Nº BONOS	NOMINAL EN CIRCULACIÓN			
			Inicial	Actual	%Act/In
B.T.H.'S SERIE A ES0338398003	5.273	Nominal Unitario	100.000,00	17.829,85	
		Nominal Total	527.300.000,00	94.016.799,05	17,83 %
B.T.H.'S SERIE B ES0338398011	177	Nominal Unitario	100.000,00	53.116,84	
		Nominal Total	17.700.000,00	9.401.680,68	53,12 %

AMORTIZACION E INTERESES BONOS					
Actual			Próximo		
Fecha Amortización Periodo Actual 20 septiembre 2010			Fecha Próximo Cupón 20 diciembre 2010		
	Amortización de los Bonos	Intereses Brutos Bonos	Tipo de Interés	Importe Bruto Próximo Cupón	Importe Neto Próximo Cupón
B.T.H.'S SERIE A	642,90 €	46,16 €	1,1244 %	49,98 €	40,48 €
B.T.H.'S SERIE B	1.915,24 €	190,68 €	1,4995 %	198,58 €	160,85 €
Amortización devengada no pagada	0,00 €				
Amortización Calendario	NO				



III. ACTIVOS ADQUIRIDOS POR EL FONDO: DERECHOS DE CRÉDITO

DERECHOS DE CRÉDITO	A LA EMISIÓN	SITUACIÓN ACTUAL
Número de Derechos de Crédito	8.799	2.923
Saldo Pendiente de Amortizar Derechos	545.000.751,44	103.418.481,76
Importes Unitarios Derechos Vivos	61.938,94	35.380,93
Tipos de Interés	5,73 %	2,43 %

TASAS DE AMORTIZACIÓN ANTICIPADA	SITUACIÓN ACTUAL
Tasa mensual actual anualizada:	5,36 %
Tasa últimos 12 meses anualizada:	7,99 %
Tasa anualizada desde Constitución del Fondo	12,22 %

MOROSIDAD ACTUAL	Hasta 1 mes	De 1 a 6 meses	Mayor de 6 meses
Deuda Vencida(Principal+Intereses)	25.960,54	16.613,56	3.181,70
Deuda Pendiente de vencimiento	0,00	0,00	103.382.438,90
Deuda Total	25.960,54	16.613,56	103.385.620,60

F.T.H.: BANESTO 3

INFORME TRIMESTRAL BONOS DE TITULIZACIÓN

20 septiembre 2010

BONOS TITULIZACIÓN DE ACTIVOS. PRINCIPAL	
Saldo anterior	107.147.488,91 €
Amortizaciones	3.729.009,18 €
Saldo actual	103.418.479,73 €
% sobre saldo inicial	18,98 %
Amortización devengada no pagada	0,00 €

BONOS DE TITULIZACIÓN DE ACTIVOS. INTERESES	
Intereses pagados Serie A	243.401,68 €
Intereses pagados Serie B	33.750,36 €
Intereses devengados no pagados	0,00 €

DATOS	
Fecha de determinación	13/09/2010
Fecha de Pago de Cupón Actual	20/09/2010
Fecha de Pago de Cupón Anterior	18/06/2010
Número de días	94
Tipo de referencia (%)	0,879 %
Próxima Fecha de Pago	20/12/2010

VIDA RESIDUAL (AÑOS)		
	INICIAL	20-sep-2010
B.T.H.'S SERIE	10,01	2,00
B.T.H'S SERIE B	17,25	2,00

F.T.H.: BANESTO 3

INFORME TRIMESTRAL DERECHOS DE CREDITO

20 septiembre 2010

DERECHOS DE CRÉDITO. PRINCIPAL	
Saldo anterior	107.147.466,16 €
Amortizaciones	3.728.984,40 €
Saldo actual	103.418.481,76 €
Número de derechos de crédito	2.923
LTV	40,68%

DERECHOS DE CRÉDITO. INTERESES	
Intereses cobrados en el trimestre	647.425,93 €
Intereses devengados en el trimestre	645.860,30 €

DERECHOS DE CRÉDITO EN MOROSIDAD					
	HASTA 30 DÍAS	30 A 60 DÍAS	60 A 90 DÍAS	90 A 180 DÍAS	MÁS DE 180 DÍAS
Principal	21.027,57 €	7.346,81 €	3.590,19 €	2.021,25 €	2.057,04 €
Intereses	4.932,97 €	2.035,11 €	1.068,60 €	551,60 €	1.124,66 €
Saldo de los derechos de crédito	2.541.120,29 €	659.022,34 €	347.758,99 €	301.997,47 €	75.369,98 €
Número de derechos de crédito	54	12	6	7	3
% sobre saldo de los derechos de crédito	2,46 %	0,64 %	0,34 %	0,29 %	0,07%

F.T.H.: BANESTO 3

INFORME TRIMESTRAL DERECHOS DE CREDITO

20 septiembre 2010

CONTENCIOSOS / JUDICIALES	
Saldo anterior	51.198,59 €
Diferencia	-269,95 €
Saldo actual	50.928,64 €
Número derechos de crédito contenciosos	3

ADJUDICADOS	
Saldo anterior	0,00 €
Diferencia	0,00 €
Saldo actual	0,00 €
Número derechos de crédito adjudicados	0

PÉRDIDA DE LA CARTERA	
Saldo anterior	0,00 €
Diferencia	0,00 €
Saldo actual	0,00 €

F.T.H.: BANESTO 3

ESTADO DE ORIGEN Y APLICACIÓN DE FONDOS Y CUENTA DE TESORERÍA

20 septiembre 2010

ORIGEN	4.402.573,89 €
PRINCIPAL COBRADO	
Amortización derechos de crédito	3.668.972,74 €
INTERESES COBRADOS	
Intereses de derechos de crédito	647.425,93 €
Intereses de reinversión	26.163,56 €
CONTENCIOSOS / JUDICIALES	269,95 €
INGRESOS/GASTOS DE ADJUDICADOS	0,00 €
FONDO DE RESERVA	0,00 €
OTROS	59.741,71 €

ESTADO CUENTA DE TESORERÍA	2.913.777,22 €
FONDO DE RESERVA PRINCIPAL	
Saldo anterior	1.339.343,33 €
Utilizado en el período	46.612,31 €
Saldo actual	1.292.731,02 €
FONDO DE RESERVA SECUNDARIO	
Saldo anterior	1.630.368,67 €
Utilizado en el período	9.322,47 €
Saldo actual	1.621.046,20 €
RETENCIÓN A CUENTA DEL IRPF	0,00 €
GASTOS EMISIÓN RETENIDOS	0,00 €
OTROS	0,00 €

APLICACIÓN	4.402.573,89 €
GASTOS ORDINARIOS	12.310,36 €
COMISION DE GESTION	17.036,55 €
COBRO SWAP A	470.351,83 €
PAGO SWAP A	-243.405,48 €
INTERESES B.T.H.'S SERIE A	243.401,68 €
AMORTIZACION BONOS SERIE A	3.390.011,70 €
AMORTIZACION BONOS SERIE B	338.997,48 €
COBRO SWAP B	47.035,17 €
PAGO SWAP B	-33.750,14 €
INTERESES B.T.H'S SERIE B	33.750,36 €
INTERESES PTO SUBORDINADO A	14.539,88 €
INTERESES PTO SUBORDINADO B	0,00 €
AMORTIZACIÓN PRÉSTAMO SUBORDINADO A	55.934,77 €
AMORTIZACIÓN PRÉSTAMO SUBORDINADO B	0,00 €
COMISIÓN FIJA	6.000,00 €
COMISIÓN VARIABLE	106.294,60 €
DISPOSICIÓN F. RESERVA PRINCIPAL Y SECUNDARIO	-55.934,77 €

F.T.H.: BANESTO 3

MEJORA CREDITICIA Y PRÉSTAMO SUBORDINADO

20 septiembre 2010

MEJORA DE CRÉDITO		
CONCEPTOS	INICIAL	20-sep-2010
EMISIÓN SUBORDINADA	3,25 %	9,09 %
FONDO DE RESERVA PRINCIPAL	6.812.500,00 € (1,25 %)	1.292.731,02 € (1,25 %)
FONDO DE RESERVA SECUNDARIO	2.725.000,00 € (0,50 %)	1.621.046,20 € (1,57 %)
MARGEN ADICIONAL	0,65%	0,65%

PRÉSTAMOS SUBORDINADOS		
CONCEPTOS	INICIAL	20-sep-2010
PRESTAMO SUBORDINADO A		
Saldo vivo	10.655.260,00 €	2.915.541,29 €
Tipo de interés	5,08%	1,78%
PRESTAMO SUBORDINADO B		
Saldo vivo	1.351.900,00 €	-
Tipo de interés	5,08%	-

F.T.H.: BANESTO 3

INFORMACIÓN RELATIVA A LOS TRIGGERS

20 septiembre 2010

TRIGGERS BONOS	
1. SI 1.A) ES MAYOR QUE 1.B) NO SE AMORTIZA LA SERIE B:	
1.A) MOROSIDAD PH'S SUPERIOR A 90 DÍAS	377.367,45 €
1.B) 7% SALDO VIVO PARTICIPACIONES HIPOTECARIAS	7.239.293,72 €

NO SE HA ALCANZADO EL NIVEL DEL TRIGGER, POR LO TANTO LA SERIE B CONTINUARÁ AMORTIZÁNDOSE.

F.T.H.: BANESTO 3

DEFINICIONES

20 septiembre 2010

FECHA DE DETERMINACIÓN Será la fecha en que la Sociedad Gestora, en nombre del Fondo, realizará los cálculos necesarios para distribuir los fondos disponibles existentes a dicha fecha, de acuerdo con el orden de prelación de pagos descrito en el Folleto Informativo. Todos los datos de los Activos Titulizados (Saldo Vivo DC's, tablas de morosidad, propiedades transitorias, datos estadísticos, etc.) están referidos a dicha fecha.

PÉRDIDAS DE LA CARTERA Aquellos préstamos cuya deuda el Cedente considera que no va a recuperar (neto de recuperaciones).

ADJUDICADOS Bienes en el activo del Fondo como consecuencia de un proceso judicial o extrajudicial.

CONTENCIOSO / JUDICIAL Préstamos sobre los que el Cedente va a iniciar acciones judiciales. Esta cantidad está incluida en el cuadro de morosidad.

FONDO DE TITULIZACIÓN HIPOTECARIA
BANESTO 3

INFORME HISTÓRICO DE MOROSIDAD
20 DE SEPTIEMBRE DE 2010

Fecha	jun-09	sep-09	dic-09	mar-10	jun-10	sep-10
15-30 días	3,614%	2,924%	2,657%	1,933%	2,472%	2,457%
30-60 días	0,681%	0,557%	0,750%	0,674%	0,386%	0,637%
60-90 días	0,209%	0,072%	0,210%	0,307%	0,258%	0,336%
90-180 días	0,271%	0,293%	0,147%	0,275%	0,169%	0,292%
> 180 días	0,080%	0,083%	0,080%	0,022%	0,071%	0,073%

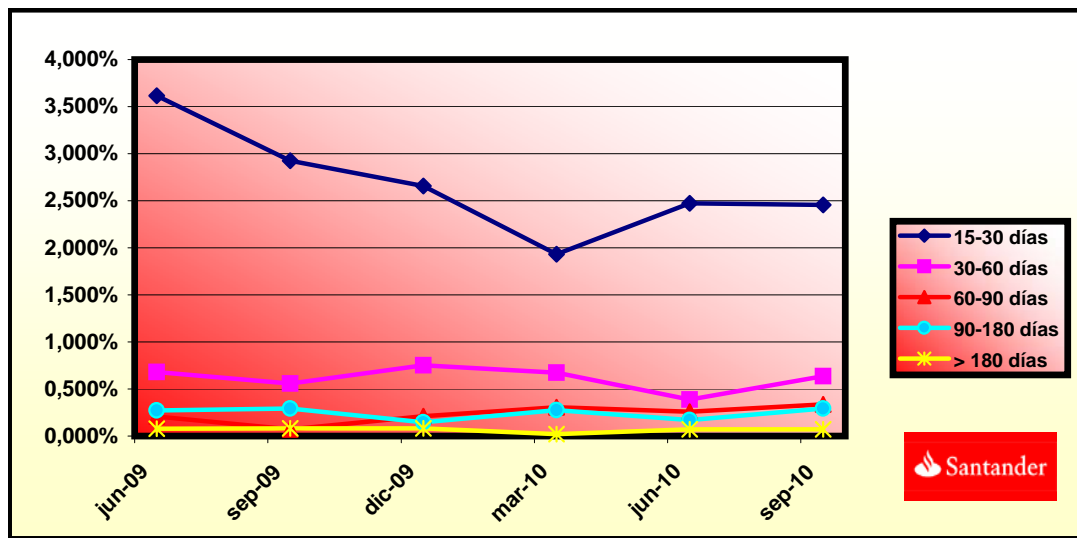

**FONDO DE TITULIZACIÓN HIPOTECARIA
BANESTO 3**

**LTV
20 DE SEPTIEMBRE DE 2010**

INTERVALO (%)	SALDOS VIVOS (MILES)	% SALDOS VIVOS	Nº DE PRESTAMOS	% Nº PRESTAMOS
0,00 - 9,99	2.329,65	2,25%	298	10,19%
10,00 - 19,99	9.383,94	9,06%	480	16,42%
20,00 - 29,99	15.923,30	14,77%	551	18,85%
30,00 - 39,99	17.874,43	17,27%	474	16,21%
40,00 - 49,99	26.794,84	25,89%	558	19,08%
50,00 - 59,99	24.177,17	23,36%	439	15,01%
60,00 - 69,99	7.585,06	7,33%	122	4,17%
70,00 - 79,99	39,85	0,03%	1	0,03%
>80	0,00	0,00%	0	0,00%



PREPAYMENTS -BANESTO 3

September, 18th 2010

FECHA	SALDO ANTES PAGO	SALDO REAL	VECTOR DE PREPAGO	PERMANENCIA FINAL DE MES	MORTALIDAD MENSUAL	CPR	MORTALIDAD MENSUAL	CPR	SALDO DESPUÉS DE PAGO
			1,08%			12,45%		7,99%	
	545.000,75		100,00%	100,00%					545.000,000000
ago-01	543.527,97	539.890,26	98,92%	99,33%	0,67%	7,74%	0,67%	7,74%	537.658,79
sep-01	542.048,16	536.425,27	97,85%	98,96%	0,52%	6,06%	0,37%	4,36%	530.404,95
oct-01	540.561,28	529.205,98	96,80%	97,90%	0,71%	8,14%	1,07%	12,16%	523.238,24
nov-01	539.067,30	508.856,10	95,75%	94,40%	1,43%	15,89%	3,58%	35,42%	516.157,67
dic-01	537.566,18	504.903,38	94,72%	93,92%	1,25%	13,97%	0,50%	5,83%	509.162,24
ene-02	536.058,09	497.975,70	93,69%	92,90%	1,22%	13,70%	1,09%	12,37%	502.251,17
feb-02	534.542,80	492.605,76	92,68%	92,15%	1,16%	13,07%	0,80%	9,17%	495.423,30
mar-02	533.020,28	487.539,03	91,68%	91,47%	1,11%	12,52%	0,75%	8,59%	488.677,70
abr-02	531.490,48	482.325,78	90,69%	90,75%	1,07%	12,14%	0,78%	9,02%	482.013,43
may-02	529.953,38	472.096,04	89,71%	89,08%	1,15%	12,95%	1,84%	19,95%	475.429,54
jun-02	528.408,94	467.430,92	88,74%	88,46%	1,11%	12,52%	0,70%	8,07%	468.925,12
jul-02	526.857,13	462.405,44	87,78%	87,77%	1,08%	12,23%	0,78%	9,01%	462.499,27
ago-02	525.297,91	456.827,61	86,84%	86,97%	1,07%	12,10%	0,91%	10,42%	456.151,08
sep-02	523.731,24	453.636,50	85,90%	86,62%	1,02%	11,59%	0,40%	4,71%	449.879,67
oct-02	522.157,09	449.551,51	84,97%	86,10%	0,99%	11,29%	0,60%	6,99%	443.684,15
nov-02	520.575,42	444.561,67	84,05%	85,40%	0,98%	11,16%	0,81%	9,29%	437.563,66
dic-02	518.986,20	439.227,31	83,15%	84,63%	0,98%	11,11%	0,90%	10,25%	431.517,33
ene-03	517.390,11	433.249,55	82,25%	83,74%	0,98%	11,16%	1,06%	11,97%	425.544,92
feb-03	515.786,40	428.692,19	81,36%	83,11%	0,97%	11,02%	0,74%	8,57%	419.644,97
mar-03	514.175,03	423.303,14	80,48%	82,33%	0,97%	11,01%	0,95%	10,80%	413.816,65
abr-03	512.555,97	416.694,08	79,61%	81,30%	0,98%	11,16%	1,25%	14,01%	408.059,16
may-03	510.929,17	412.683,71	78,75%	80,77%	0,97%	11,00%	0,65%	7,49%	402.371,66
jun-03	509.294,61	407.499,71	77,90%	80,01%	0,96%	10,98%	0,94%	10,71%	396.753,36
jul-03	507.654,69	402.586,78	77,06%	79,30%	0,96%	10,95%	0,89%	10,13%	391.205,35
ago-03	506.006,94	397.341,20	76,23%	78,52%	0,96%	10,96%	0,98%	11,16%	385.724,92
sep-03	504.351,31	392.372,47	75,41%	77,80%	0,96%	10,94%	0,93%	10,57%	380.311,30
oct-03	502.687,79	387.970,25	74,59%	77,18%	0,95%	10,87%	0,79%	9,13%	374.963,73
nov-03	501.016,31	382.648,49	73,79%	76,37%	0,96%	10,91%	1,04%	11,82%	369.681,44
dic-03	499.336,86	377.345,85	72,99%	75,57%	0,96%	10,94%	1,05%	11,94%	364.463,68
ene-04	497.651,76	371.070,26	72,20%	74,56%	0,97%	11,08%	1,33%	14,84%	359.311,42
feb-04	495.958,61	366.124,10	71,42%	73,82%	0,97%	11,09%	1,00%	11,32%	354.222,19
mar-04	494.257,38	358.230,57	70,65%	72,48%	1,00%	11,37%	1,82%	19,77%	349.195,25
abr-04	492.548,02	352.050,49	69,89%	71,48%	1,01%	11,50%	1,38%	15,40%	344.229,91
may-04	490.830,50	346.309,50	69,13%	70,56%	1,02%	11,58%	1,29%	14,39%	339.325,43

PREPAYMENTS -BANESTO 3

September, 18th 2010

FECHA	SALDO ANTES PAGO	SALDO REAL	VECTOR DE PREPAGO	PERMANENCIA FINAL DE MES	MORTALIDAD MENSUAL	CPR	MORTALIDAD MENSUAL	CPR	SALDO DESPUÉS DE PAGO
			1,08%			12,45%		7,99%	
	545.000,75		100,00%	100,00%					545.000,000000
jun-04	489.104,78	339.879,89	68,39%	69,49%	1,03%	11,73%	1,51%	16,69%	334.481,14
jul-04	487.378,07	333.538,37	67,65%	68,44%	1,05%	11,88%	1,52%	16,77%	329.701,22
ago-04	485.643,12	328.314,83	66,92%	67,60%	1,05%	11,92%	1,21%	13,64%	324.980,02
sep-04	483.899,88	325.180,03	66,19%	67,20%	1,04%	11,80%	0,60%	6,94%	320.316,85
oct-04	482.148,31	318.392,25	65,48%	66,04%	1,06%	11,99%	1,73%	18,91%	315.711,04
nov-04	480.388,39	313.447,63	64,77%	65,25%	1,06%	12,02%	1,19%	13,41%	311.161,94
dic-04	478.620,06	308.765,00	64,07%	64,51%	1,06%	12,04%	1,13%	12,75%	306.668,88
ene-05	476.851,11	301.648,49	63,38%	63,26%	1,08%	12,26%	1,94%	20,97%	302.236,19
feb-05	475.073,72	296.110,32	62,70%	62,33%	1,09%	12,36%	1,47%	16,27%	297.858,17
mar-05	473.287,83	292.384,76	62,02%	61,78%	1,09%	12,31%	0,89%	10,12%	293.534,20
abr-05	471.493,43	287.710,34	61,35%	61,02%	1,09%	12,34%	1,22%	13,74%	289.263,64
may-05	469.690,45	283.326,47	60,69%	60,32%	1,09%	12,35%	1,15%	12,91%	285.045,89
jun-05	467.878,86	277.846,23	60,03%	59,38%	1,10%	12,46%	1,55%	17,14%	280.880,34
jul-05	466.074,04	273.281,57	59,38%	58,63%	1,11%	12,49%	1,26%	14,14%	276.775,52
ago-05	464.260,61	269.162,22	58,74%	57,98%	1,11%	12,50%	1,12%	12,67%	272.721,54
sep-05	462.438,51	265.737,25	58,11%	57,46%	1,10%	12,45%	0,88%	10,10%	268.717,81
oct-05	460.607,71	261.586,56	57,48%	56,79%	1,10%	12,46%	1,17%	13,18%	264.763,74
nov-05	458.768,17	254.744,37	56,86%	55,53%	1,12%	12,69%	2,23%	23,66%	260.858,77
dic-05	456.919,85	249.916,94	56,25%	54,70%	1,13%	12,77%	1,50%	16,57%	257.002,31
ene-06	455.081,63	243.334,40	55,64%	53,47%	1,15%	12,99%	2,24%	23,81%	253.204,35
feb-06	453.234,63	237.882,89	55,04%	52,49%	1,17%	13,12%	1,84%	20,00%	249.453,61
mar-06	451.378,82	233.269,53	54,44%	51,68%	1,17%	13,19%	1,54%	16,95%	245.749,55
abr-06	449.514,14	228.659,73	53,86%	50,87%	1,18%	13,26%	1,57%	17,29%	242.091,62
may-06	447.640,55	215.149,19	53,27%	48,06%	1,26%	14,07%	5,51%	49,37%	238.479,29
jun-06	445.758,03	211.654,12	52,70%	47,48%	1,25%	14,06%	1,21%	13,58%	234.912,04
jul-06	443.877,35	208.876,51	52,13%	47,06%	1,25%	13,99%	0,89%	10,22%	231.394,98
ago-06	441.987,68	205.480,06	51,57%	46,49%	1,25%	13,99%	1,21%	13,54%	227.921,85
sep-06	440.089,00	203.064,54	51,01%	46,14%	1,24%	13,90%	0,75%	8,63%	224.492,15
oct-06	438.181,25	199.830,38	50,46%	45,60%	1,24%	13,89%	1,16%	13,11%	221.105,37
nov-06	436.264,39	196.223,60	49,91%	44,98%	1,24%	13,91%	1,37%	15,29%	217.761,00
dic-06	434.338,38	192.840,14	49,38%	44,40%	1,24%	13,92%	1,29%	14,41%	214.458,57
ene-07	432.415,18	188.995,63	48,84%	43,71%	1,25%	13,97%	1,56%	17,17%	211.203,43
feb-07	430.482,80	185.490,72	48,32%	43,09%	1,25%	14,00%	1,41%	15,71%	207.989,16
mar-07	428.541,19	182.634,62	47,79%	42,62%	1,25%	13,97%	1,09%	12,36%	204.815,26
abr-07	426.590,31	180.123,60	47,28%	42,22%	1,24%	13,92%	0,92%	10,54%	201.681,27
may-07	424.630,11	177.873,88	46,77%	41,89%	1,24%	13,86%	0,79%	9,11%	198.586,73
jun-07	422.660,55	174.890,05	46,26%	41,38%	1,24%	13,86%	1,22%	13,69%	195.531,17
jul-07	420.697,00	172.177,92	45,76%	40,93%	1,23%	13,83%	1,09%	12,34%	192.521,20
ago-07	418.724,08	168.822,05	45,27%	40,32%	1,24%	13,87%	1,49%	16,46%	189.549,19
sep-07	416.741,73	166.931,26	44,78%	40,06%	1,23%	13,79%	0,65%	7,52%	186.614,69
oct-07	414.749,92	164.555,51	44,30%	39,68%	1,23%	13,75%	0,95%	10,82%	183.717,28
nov-07	412.748,60	162.322,92	43,82%	39,33%	1,22%	13,70%	0,88%	10,05%	180.856,51
dic-07	410.737,72	160.233,58	43,34%	39,01%	1,22%	13,64%	0,80%	9,23%	178.031,96
ene-08	408.732,94	157.397,63	42,88%	38,51%	1,22%	13,65%	1,29%	14,41%	175.249,94

PREPAYMENTS -BANESTO 3

September, 18th 2010

FECHA	SALDO ANTES PAGO	SALDO REAL	VECTOR DE PREPAGO	PERMANENCIA FINAL DE MES	MORTALIDAD MENSUAL	CPR	MORTALIDAD MENSUAL	CPR	SALDO DESPUÉS DE PAGO
			1,08%			12,45%		7,99%	
	545.000,75		100,00%	100,00%					545.000,000000
feb-08	406.718,59	155.495,62	42,41%	38,23%	1,21%	13,59%	0,72%	8,30%	172.503,18
mar-08	404.694,62	153.316,91	41,96%	37,88%	1,21%	13,55%	0,91%	10,37%	169.791,27
abr-08	402.660,99	151.340,98	41,50%	37,59%	1,20%	13,50%	0,79%	9,08%	167.113,81
may-08	400.617,65	149.611,77	41,05%	37,35%	1,19%	13,42%	0,64%	7,40%	164.470,38
jun-08	398.564,55	147.407,19	40,61%	36,98%	1,19%	13,39%	0,97%	11,00%	161.860,60
jul-08	396.525,06	145.308,27	40,17%	36,65%	1,19%	13,36%	0,92%	10,46%	159.293,47
ago-08	394.475,83	143.409,80	39,74%	36,35%	1,18%	13,31%	0,79%	9,12%	156.759,03
sep-08	392.416,82	141.865,64	39,31%	36,15%	1,18%	13,24%	0,56%	6,49%	154.256,91
oct-08	390.347,98	140.074,65	38,88%	35,88%	1,17%	13,18%	0,74%	8,52%	151.786,73
nov-08	388.269,26	138.000,87	38,47%	35,54%	1,17%	13,16%	0,95%	10,86%	149.348,11
dic-08	386.180,61	136.573,15	38,05%	35,37%	1,16%	13,08%	0,50%	5,83%	146.940,68
ene-09	384.112,62	132.614,45	37,64%	34,52%	1,17%	13,22%	2,38%	25,06%	144.575,60
feb-09	382.034,76	132.390,94	37,23%	34,65%	1,16%	13,04%	0,37%	4,59%	142.240,79
mar-09	379.946,98	131.178,61	36,83%	34,53%	1,15%	12,95%	0,37%	4,37%	139.935,89
abr-09	377.849,22	131.093,99	36,43%	34,69%	1,13%	12,77%	0,49%	6,05%	137.660,55
may-09	375.741,45	126.981,19	36,04%	33,79%	1,15%	12,93%	2,59%	27,05%	135.414,42
jun-09	373.623,62	125.933,10	35,65%	33,71%	1,14%	12,84%	0,26%	3,11%	133.197,17
jul-09	371.507,27	124.036,38	35,27%	33,39%	1,14%	12,81%	0,95%	10,77%	131.012,53
ago-09	369.380,82	122.257,21	34,88%	33,10%	1,13%	12,78%	0,87%	9,92%	128.856,02
sep-09	367.244,21	120.951,68	34,51%	32,93%	1,13%	12,72%	0,49%	5,75%	126.727,30
oct-09	365.097,40	119.660,56	34,14%	32,77%	1,12%	12,65%	0,49%	5,68%	124.626,04
nov-09	362.940,34	118.135,12	33,77%	32,55%	1,12%	12,60%	0,69%	7,95%	122.551,93
dic-09	360.772,98	116.796,95	33,40%	32,37%	1,11%	12,54%	0,54%	6,28%	120.504,64
ene-10	358.622,69	114.950,14	33,04%	32,05%	1,11%	12,53%	0,99%	11,27%	118.492,91
feb-10	356.462,13	112.839,57	32,68%	31,66%	1,11%	12,54%	1,24%	13,92%	116.507,23
mar-10	354.291,26	111.650,69	32,33%	31,51%	1,10%	12,47%	0,45%	5,24%	114.547,27
abr-10	352.110,02	110.326,07	31,98%	31,33%	1,10%	12,42%	0,57%	6,68%	112.612,74
may-10	349.918,36	108.649,09	31,64%	31,05%	1,10%	12,40%	0,90%	10,32%	110.703,34
jun-10	347.716,24	107.147,47	31,30%	30,81%	1,09%	12,37%	0,76%	8,72%	108.818,77
jul-10	345.621,17	105.748,51	30,96%	30,60%	1,09%	12,33%	0,71%	8,17%	106.995,14
ago-10	343.516,10	104.538,19	30,62%	30,43%	1,09%	12,28%	0,54%	6,28%	105.195,13
sep-10	341.400,97	103.418,48	30,29%	30,29%	1,08%	12,22%	0,46%	5,36%	103.418,48



DEAL
 MEZZ. DECLINN
 MEZZ. STOPS DECLINN
 VIDA RESIDUAL DESDE

545.000.00000
 10,00%
 1,00%
10/09/10

FECHA		PRINCIPAL DISPONIBLE	SERIE A	SERIE B	PRINCIPAL SERIE A	VIDA MEDIA A	CLASS B SERIE A	VIDA MEDIA B
						2,00		2,00
			527.300.000	545000000	5450000			
			17.700.000	17.700.000				
11/08/01		0	527.300.000	17.700.000	0	0	0	0
11/09/01	1	14.595.048	527.300.000	17.700.000	14.595.048	(47.959.328.844)	0	0
11/10/01	1	0	512.704.952	17.700.000	0	0	0	0
11/11/01	1	0	512.704.952	17.700.000	0	0	0	0
11/12/01	1	21.242.714	512.704.952	17.700.000	21.242.714	(67.870.472.453)	0	0
11/01/02	1	0	491.462.237	17.700.000	0	0	0	0
11/02/02	1	0	491.462.237	17.700.000	0	0	0	0
11/03/02	1	20.484.532	491.462.237	17.700.000	20.484.532	(63.604.472.870)	0	0
11/04/02	1	0	470.977.705	17.700.000	0	0	0	0
11/05/02	1	0	470.977.705	17.700.000	0	0	0	0
11/06/02	1	19.752.582	470.977.705	17.700.000	19.752.582	(59.514.530.956)	0	0
11/07/02	1	0	451.225.122	17.700.000	0	0	0	0
11/08/02	1	0	451.225.122	17.700.000	0	0	0	0
11/09/02	1	19.045.456	451.225.122	17.700.000	19.045.456	(55.631.778.331)	0	0
11/10/02	1	0	432.179.666	17.700.000	0	0	0	0
11/11/02	1	0	432.179.666	17.700.000	0	0	0	0
11/12/02	1	18.362.334	432.179.666	17.700.000	18.362.334	(51.965.405.349)	0	0
11/01/03	1	0	413.817.332	17.700.000	0	0	0	0
11/02/03	1	0	413.817.332	17.700.000	0	0	0	0
11/03/03	1	17.700.678	413.817.332	17.700.000	17.700.678	(48.499.857.297)	0	0
11/04/03	1	0	396.116.654	17.700.000	0	0	0	0
11/05/03	1	0	396.116.654	17.700.000	0	0	0	0
11/06/03	1	17.063.295	396.116.654	17.700.000	17.063.295	(45.183.605.892)	0	0
11/07/03	1	0	379.053.359	17.700.000	0	0	0	0
11/08/03	1	0	379.053.359	17.700.000	0	0	0	0
11/09/03	1	16.442.055	379.053.359	17.700.000	16.442.055	(42.025.893.674)	0	0
11/10/03	1	0	362.611.303	17.700.000	0	0	0	0
11/11/03	1	0	362.611.303	17.700.000	0	0	0	0
11/12/03	1	15.847.626	362.611.303	17.700.000	15.847.626	(39.064.397.559)	0	0
11/01/04	1	0	346.763.678	17.700.000	0	0	0	0
11/02/04	1	0	346.763.678	17.700.000	0	0	0	0
11/03/04	1	15.268.423	346.763.678	17.700.000	15.268.423	(36.247.236.058)	0	0
11/04/04	1	0	331.495.255	17.700.000	0	0	0	0
11/05/04	1	0	331.495.255	17.700.000	0	0	0	0
11/06/04	1	14.714.119	331.495.255	17.700.000	14.714.119	(33.577.620.449)	0	0
11/07/04	1	0	316.781.135	17.700.000	0	0	0	0
11/08/04	1	0	316.781.135	17.700.000	0	0	0	0
11/09/04	1	14.164.289	316.781.135	17.700.000	14.164.289	(31.019.793.375)	0	0
11/10/04	1	0	302.616.846	17.700.000	0	0	0	0
11/11/04	1	0	302.616.846	17.700.000	0	0	0	0
11/12/04	1	13.647.965	302.616.846	17.700.000	13.647.965	(28.647.078.410)	0	0
11/01/05	1	0	288.968.881	17.700.000	0	0	0	0
11/02/05	1	0	288.968.881	17.700.000	0	0	0	0
11/03/05	1	13.134.685	288.968.881	17.700.000	13.134.685	(26.387.581.876)	0	0
11/04/05	1	0	275.834.196	17.700.000	0	0	0	0
11/05/05	1	0	275.834.196	17.700.000	0	0	0	0
11/06/05	1	12.653.861	275.834.196	17.700.000	12.653.861	(24.257.452.047)	0	0
11/07/05	1	0	263.180.335	17.700.000	0	0	0	0
11/08/05	1	0	263.180.335	17.700.000	0	0	0	0
11/09/05	1	12.162.526	263.180.335	17.700.000	12.162.526	(22.196.610.048)	0	0
11/10/05	1	0	251.017.809	17.700.000	0	0	0	0
11/11/05	1	0	251.017.809	17.700.000	0	0	0	0
11/12/05	1	11.715.496	251.017.809	17.700.000	11.715.496	(20.314.670.747)	0	0
11/01/06	1	0	239.302.313	17.700.000	0	0	0	0
11/02/06	1	0	239.302.313	17.700.000	0	0	0	0
11/03/06	1	11.252.766	239.302.313	17.700.000	11.252.766	(18.499.547.937)	0	0
11/04/06	1	0	228.049.546	17.700.000	0	0	0	0
11/05/06	1	0	228.049.546	17.700.000	0	0	0	0
11/06/06	1	10.837.510	228.049.546	17.700.000	10.837.510	(16.819.815.097)	0	0

DEAL
 MEZZ. DECLINN
 MEZZ. STOPS DECLINN
 VIDA RESIDUAL DESDE

545.000.00000
 10,00%
 1,00%
 10/09/10

FECHA		PRINCIPAL DISPONIBLE	SERIE A	SERIE B	PRINCIPAL SERIE A	VIDA MEDIA A	CLASS B SERIE A	VIDA MEDIA B
						2,00		2,00
11/07/06	1	0	217.212.036	17.700.000	0	0	0	0
11/08/06	1	0	217.212.036	17.700.000	0	0	0	0
11/09/06	1	10.419.886	217.212.036	17.700.000	10.419.886	(15.213.033.916)	0	0
11/10/06	1	0	206.792.150	17.700.000	0	0	0	0
11/11/06	1	0	206.792.150	17.700.000	0	0	0	0
11/12/06	1	10.033.584	206.792.150	17.700.000	10.033.584	(13.735.976.557)	0	0
11/01/07	1	0	196.758.566	17.700.000	0	0	0	0
11/02/07	1	0	196.758.566	17.700.000	0	0	0	0
11/03/07	1	9.643.307	196.758.566	17.700.000	9.643.307	(12.333.790.112)	0	0
11/04/07	1	0	187.115.259	17.700.000	0	0	0	0
11/05/07	1	0	187.115.259	17.700.000	0	0	0	0
11/06/07	1	9.284.086	187.115.259	17.700.000	9.284.086	(11.020.209.693)	0	0
11/07/07	1	0	177.831.173	17.700.000	0	0	0	0
11/08/07	1	0	177.831.173	17.700.000	0	0	0	0
11/09/07	1	8.916.482	177.831.173	17.700.000	8.181.454	(8.958.692.010)	735.028	(804.855.740)
11/10/07	1	0	169.649.719	16.964.972	0	0	0	0
11/11/07	1	0	169.649.719	16.964.972	0	0	0	0
11/12/07	1	8.582.731	169.649.719	16.964.972	7.802.483	(7.833.692.663)	780.248	(783.369.266)
11/01/08	1	0	161.847.237	16.184.724	0	0	0	0
11/02/08	1	0	161.847.237	16.184.724	0	0	0	0
11/03/08	1	8.240.686	161.847.237	16.184.724	7.491.533	(6.839.769.738)	749.153	(683.976.974)
11/04/08	1	0	154.355.703	15.435.570	0	0	0	0
11/05/08	1	0	154.355.703	15.435.570	0	0	0	0
11/06/08	1	7.930.676	154.355.703	15.435.570	7.209.705	(5.919.167.853)	720.971	(591.916.785)
11/07/08	1	0	147.145.998	14.714.600	0	0	0	0
11/08/08	1	0	147.145.998	14.714.600	0	0	0	0
11/09/08	1	7.603.684	147.145.998	14.714.600	6.912.440	(5.039.168.539)	691.244	(503.916.854)
11/10/08	1	0	140.233.559	14.023.356	0	0	0	0
11/11/08	1	0	140.233.559	14.023.356	0	0	0	0
11/12/08	1	7.316.238	140.233.559	14.023.356	6.651.125	(4.243.417.943)	665.113	(424.341.794)
11/01/09	1	0	133.582.433	13.358.243	0	0	0	0
11/02/09	1	0	133.582.433	13.358.243	0	0	0	0
11/03/09	1	7.004.787	133.582.433	13.358.243	6.367.988	(3.489.657.661)	636.799	(348.965.766)
11/04/09	1	0	127.214.445	12.721.444	0	0	0	0
11/05/09	1	0	127.214.445	12.721.444	0	0	0	0
11/06/09	1	6.738.721	127.214.445	12.721.444	6.126.110	(2.793.506.363)	612.611	(279.350.636)
11/07/09	1	0	121.088.334	12.108.833	0	0	0	0
11/08/09	1	0	121.088.334	12.108.833	0	0	0	0
11/09/09	1	6.469.870	121.088.334	12.108.833	5.881.700	(2.140.938.754)	588.170	(214.093.875)
11/10/09	1	0	115.206.635	11.520.663	0	0	0	0
11/11/09	1	0	115.206.635	11.520.663	0	0	0	0
11/12/09	1	6.222.658	115.206.635	11.520.663	5.656.962	(1.544.350.529)	565.696	(154.435.053)
11/01/10	1	0	109.549.673	10.954.967	0	0	0	0
11/02/10	1	0	109.549.673	10.954.967	0	0	0	0
11/03/10	1	5.957.370	109.549.673	10.954.967	5.415.791	(991.089.707)	541.579	(99.108.971)
11/04/10	1	0	104.133.882	10.413.388	0	0	0	0
11/05/10	1	0	104.133.882	10.413.388	0	0	0	0
11/06/10	1	5.728.497	104.133.882	10.413.388	5.207.725	(473.902.944)	520.772	(47.390.294)
11/07/10	1	0	98.926.158	9.892.616	0	0	0	0
11/08/10	1	0	98.926.158	9.892.616	0	0	0	0
11/09/10	1	5.400.292	98.926.158	9.892.616	4.909.356	4.909.356	490.936	490.936
11/10/10	1	0	94.016.802	9.401.680	0	0	0	0
11/11/10	1	0	94.016.802	9.401.680	0	0	0	0
11/12/10	1	5.192.579	94.016.802	9.401.680	4.720.526	434.288.395	472.053	43.428.839
11/01/11	1	0	89.296.276	8.929.628	0	0	0	0
11/02/11	1	0	89.296.276	8.929.628	0	0	0	0
11/03/11	1	4.906.189	89.296.276	8.929.628	4.460.172	811.751.346	446.017	81.175.135
11/04/11	1	0	84.836.103	8.483.610	0	0	0	0
11/05/11	1	0	84.836.103	8.483.610	0	0	0	0
11/06/11	1	4.717.112	84.836.103	8.483.610	4.288.284	1.174.989.681	428.828	117.498.968
11/07/11	1	0	80.547.820	8.054.782	0	0	0	0
11/08/11	1	0	80.547.820	8.054.782	0	0	0	0
11/09/11	1	4.515.153	80.547.820	8.054.782	4.104.685	1.502.314.538	410.468	150.231.454
11/10/11	1	0	76.443.135	7.644.314	(0)	(0)	0	0
11/11/11	1	0	76.443.135	7.644.314	0	0	0	0

DEAL
 MEZZ. DECLINN
 MEZZ. STOPS DECLINN
 VIDA RESIDUAL DESDE

545.000.00000
 10,00%
 1,00%
10/09/10

FECHA		PRINCIPAL DISPONIBLE	SERIE A	SERIE B	PRINCIPAL SERIE A	VIDA MEDIA A	CLASS B SERIE A	VIDA MEDIA B
						2,00		2,00
11/12/11	1	4.340.104	76.443.135	7.644.314	3.945.549	1.803.115.821	394.555	180.311.582
11/01/12	1	0	72.497.586	7.249.759	0	0	0	0
11/02/12	1	0	72.497.586	7.249.759	0	0	0	0
11/03/12	1	4.148.888	72.497.586	7.249.759	3.771.716	2.066.900.564	377.172	206.690.056
11/04/12	1	0	68.725.870	6.872.587	0	0	0	0
11/05/12	1	0	68.725.870	6.872.587	0	0	0	0
11/06/12	1	3.987.070	68.725.870	6.872.587	3.624.609	2.319.750.032	362.461	231.975.003
11/07/12	1	0	65.101.261	6.510.126	0	0	0	0
11/08/12	1	0	65.101.261	6.510.126	0	0	0	0
11/09/12	1	3.790.598	65.101.261	6.510.126	3.445.999	2.522.470.928	344.600	252.247.093
11/10/12	1	0	61.655.262	6.165.526	0	0	0	0
11/11/12	1	0	61.655.262	6.165.526	0	0	0	0
11/12/12	1	3.642.030	61.655.262	6.165.526	3.310.936	2.724.900.546	331.094	272.490.055
11/01/13	1	0	58.344.326	5.834.433	0	0	0	0
11/02/13	1	0	58.344.326	5.834.433	0	0	0	0
11/03/13	1	64.178.758	58.344.326	5.834.433	58.344.326	53.268.369.524	5.834.433	5.326.836.952