



## **F.T.A.: SANTANDER EMPRESAS 1**

**SANTANDER DE TITULIZACION, S.G.F.T, S.A.**

**GRAN VIA DE HORTALEZA 3**

**28033 MADRID**

**[santanderdetitulizacion@gruposantander.com](mailto:santanderdetitulizacion@gruposantander.com)**



DENOMINACION DEL FONDO:

F.T.A.: SANTANDER EMPRESAS 1

INFORMACIÓN

CORRESPONDIENTE AL:

TRIMESTRE/SEMESTRE:

05/11/2018 - 04/02/2019

AÑO:

2019

Personas que asumen la responsabilidad de esta información y cargos que ocupan:	Firma:
IÑAKI REYERO ARREGUI - DIRECTOR GENERAL	

### I. DATOS GENERALES SOBRE EL FONDO

Fecha de Constitución del Fondo	27 octubre 2005	Agencia de pago de Bonos	BANCO SANTANDER	
Fecha de Desembolso BT's	31 octubre 2005	Negociación Mercado	AIAF	
Fecha Final Amortización	4 noviembre 2038	Agencias de calificación	FITCH RATINGS	
			STANDARD & POORS	
Sociedad Gestora	SANTANDER DE TITULIZACION, S.G.F.T, S.A.	Calificación	Inicial	Actual
Originador Derechos Crédito	BANCO SANTANDER	B.T.A'S SERIE A1	AAA/AAA	---/---
		B.T.A'S SERIE A2	AAA/AAA	---/---
		B.T.A'S SERIE B	AA+/AA	---/---
		B.T.A'S SERIE C	A+/A-	---/---
		B.T.A'S SERIE D	BBB/BBB	BBB/A-

## II. VALORES EMITIDOS POR EL FONDO: BONOS DE TITULIZACION

SERIES PRELACIÓN CÓDIGO ISIN	Nº BONOS	NOMINAL EN CIRCULACIÓN			
			Inicial	Actual	%Act/In
B.T.A'S SERIE A1 ES0382041004	15.128	Nominal Unitario	100.000,00	0,00	
		Nominal Total	1.512.800.000,00	0,00	0,00 %
B.T.A'S SERIE A2 ES0382041012	12.400	Nominal Unitario	100.000,00	0,00	
		Nominal Total	1.240.000.000,00	0,00	0,00 %
B.T.A'S SERIE B ES0382041020	806	Nominal Unitario	100.000,00	0,00	
		Nominal Total	80.600.000,00	0,00	0,00 %
B.T.A'S SERIE C ES0382041038	961	Nominal Unitario	100.000,00	0,00	
		Nominal Total	96.100.000,00	0,00	0,00 %
B.T.A'S SERIE D ES0382041046	1.705	Nominal Unitario	100.000,00	50.697,89	
		Nominal Total	170.500.000,00	86.439.902,45	50,70 %

AMORTIZACION E INTERESES BONOS					
Actual			Próximo		
Fecha Amortización Periodo Actual 04 febrero 2019			Fecha Próximo Cupón 06 mayo 2019		
	Amortización de los Bonos	Intereses Brutos Bonos	Tipo de Interés	Importe Bruto Próximo Cupón	Importe Neto Próximo Cupón
B.T.A'S SERIE A1	0,00 €	0,00 €	0,0000 %	0,00 €	0,00 €
B.T.A'S SERIE A2	0,00 €	0,00 €	0,0000 %	0,00 €	0,00 €
B.T.A'S SERIE B	0,00 €	0,00 €	0,0000 %	0,00 €	0,00 €
B.T.A'S SERIE C	0,00 €	0,00 €	0,0000 %	0,00 €	0,00 €
B.T.A'S SERIE D	1.944,21 €	36,19 €	0,2820 %	36,14 €	29,27 €
Amortización devengada no pagada	0,00 €				
Amortización Calendario	NO				

### III. ACTIVOS ADQUIRIDOS POR EL FONDO: DERECHOS DE CRÉDITO

DERECHOS DE CRÉDITO	A LA EMISIÓN	SITUACIÓN ACTUAL
Número de Derechos de Crédito	17.153	1.230
Saldo Pendiente de Amortizar Derechos	3.100.000.059,47	86.439.899,73
Importes Unitarios Derechos Vivos	180.726,41	70.276,34
Tipos de Interés	3,04 %	0,87 %

TASAS DE AMORTIZACIÓN ANTICIPADA	SITUACIÓN ACTUAL
Tasa mensual actual anualizada:	2,60 %
Tasa últimos 12 meses anualizada:	3,98 %
Tasa anualizada desde Constitución del Fondo	7,02 %

MOROSIDAD ACTUAL	Hasta 1 mes	De 1 a 6 meses	Mayor de 6 meses
Deuda Vencida(Principal+Intereses)	23.491,37	30.683,70	4.801.598,46
Deuda Pendiente de vencimiento	0,00	0,00	81.678.007,06
Deuda Total	23.491,37	30.683,70	86.479.605,52

## F.T.A.: SANTANDER EMPRESAS 1

### INFORME TRIMESTRAL BONOS DE TITULIZACIÓN

04/02/2019

BONOS TITULIZACIÓN DE ACTIVOS. PRINCIPAL	
Saldo anterior	89.754.780,50 €
Amortizaciones	3.314.878,05 €
Saldo actual	86.439.902,45 €
% sobre saldo inicial	2,79%
Amortización devengada no pagada	0,00 €

BONOS DE TITULIZACIÓN DE ACTIVOS. INTERESES	
Intereses pagados Serie A1	0,00 €
Intereses pagados Serie A2	0,00 €
Intereses pagados Serie B	0,00 €
Intereses pagados Serie C	0,00 €
Intereses pagados Serie D	61.703,95 €
Intereses devengados no pagados	0,00 €

DATOS	
Fecha de determinación	28/01/2019
Fecha de Pago de Cupón Actual	04/02/2019
Fecha de Pago de Cupón Anterior	05/11/2018
Número de días	91
Tipo de referencia (%)	-0,308%
Próxima Fecha de Pago	06/05/2019

VIDA RESIDUAL (AÑOS)		
	INICIAL	04/02/2019
B.T.A'S SERIE A1	0,80	0,00
B.T.A'S SERIE A2	3,23	0,00
B.T.A'S SERIE B	6,64	0,00
B.T.A'S SERIE C	7,02	0,00
B.T.A'S SERIE D	7,02	4,23

**F.T.A.: SANTANDER EMPRESAS 1****INFORME TRIMESTRAL DERECHOS DE CREDITO**

04/02/2019

**DERECHOS DE CRÉDITO. PRINCIPAL**

Saldo anterior	89.754.776,12 €
Amortizaciones	3.314.876,39 €
Saldo actual	86.439.899,73 €
Número de derechos de crédito	1.230
L.T.V.	39,92%

**DERECHOS DE CRÉDITO. INTERESES**

Intereses cobrados en el trimestre	159.130,93 €
Intereses devengados en el trimestre	295.478,84 €

**DERECHOS DE CRÉDITO EN MOROSIDAD**

	HASTA 30 DÍAS	30 A 60 DÍAS	60 A 90 DÍAS	90 A 180 DÍAS	180 A 365 DIAS	MAS 365 DIAS
Principal	22.871,66 €	14.740,46 €	9.848,21 €	4.706,78 €	4.709.725,56 €	0,00 €
Intereses	619,71 €	638,54 €	517,91 €	231,80 €	91.872,90 €	0,00 €
Saldo de los derechos de crédito	2.072.227,06 €	773.775,83 €	463.769,96 €	135.491,81 €	5.209.662,02 €	266.934,00 €
Número de derechos de crédito	36	10	9	3	4	5
% sobre saldo de los derechos de crédito	2,40%	0,90%	0,54%	0,16%	6,03%	0,31%

**PRÉSTAMOS EN WRITE OFF**

Write Off acumulado Fecha Pago anterior	3.776.585,60 €
Write Off trimestre	-118.534,44 €
Write Off acumulados actuales	3.658.051,16 €

**F.T.A.: SANTANDER EMPRESAS 1****INFORME TRIMESTRAL DERECHOS DE CREDITO**

04/02/2019

<b>CONTENCIOSOS / JUDICIALES</b>	
Saldo anterior	500.513,06 €
Diferencia	-153.840,28 €
Saldo actual	346.672,78 €
Número	6
<b>ADJUDICADOS</b>	
Saldo anterior	4.744.895,41 €
Diferencia	71.399,92 €
Saldo actual	4.816.295,33 €
Número	40
<b>PERDIDAS DE LA CARTERA</b>	
Saldo anterior	9.850.772,87 €
Diferencia	-1.753,59 €
Saldo actual	9.849.019,28 €
<b>FALLIDOS SIN RECUPERACIONES</b>	
Saldo	38.228.967,40 €

## F.T.A.: SANTANDER EMPRESAS 1

### ESTADO DE ORIGEN Y APLICACIÓN DE FONDOS Y CUENTA DE TESORERÍA

04/02/2019

ORIGEN	3.529.186,49 €
<b>PRINCIPAL COBRADO</b>	
Amortización derechos de crédito	3.356.307,27 €
<b>INTERESES COBRADOS</b>	
Intereses de derechos de crédito	159.130,93 €
Intereses de reinversión	-6.281,59 €
<b>CONTENCIOSOS / JUDICIALES</b>	21.567,06 €
<b>INGRESOS/GASTOS DE ADJUDICADOS</b>	-1.392,04 €
<b>FONDO DE RESERVA</b>	0,00 €
<b>OTROS</b>	-145,14 €

ESTADO CUENTA DE TESORERÍA	28.540.031,27 €
<b>FONDO DE RESERVA</b>	
Saldo anterior	28.540.022,90 €
Diferencia del período	0,00 €
Saldo actual	28.540.022,90 €
<b>RETENCIÓN A CUENTA DEL IRPF</b>	8,37 €
<b>GASTOS EMISIÓN RETENIDOS</b>	0,00 €
<b>OTROS</b>	0,00 €

APLICACIÓN	3.529.186,49 €
GASTOS ORDINARIOS	19.914,18 €
COMISION GESTION	17.500,00 €
PAGO SWAP	159.218,48 €
COBRO SWAP	-192.277,59 €
INTERESES B.T.A'S SERIE A1	0,00 €
INTERESES B.T.A'S SERIE A2	0,00 €
INTERESES B.T.A'S SERIE B	0,00 €
INTERESES B.T.A'S SERIE C	0,00 €
INTERESES B.T.A'S SERIE D	61.703,95 €
AMORTIZACION BONOS A1	0,00 €
AMORTIZACION BONOS A2	0,00 €
AMORTIZACION BONOS B	0,00 €
AMORTIZACION BONOS C	0,00 €
AMORTIZACION BONOS D	3.314.878,05 €
RESOLUCION CONTRATO SWAP	0,00 €
INTERESES PTO.SUBORDINADO	148.249,42 €
AMORTIZACION PTO.SUBORDINADO	0,00 €
COMISION FIJA ADMON	0,00 €
COMISIÓN VARIABLE	0,00 €



**F.T.A.: SANTANDER EMPRESAS 1****MEJORA CREDITICIA Y PRÉSTAMO SUBORDINADO****04/02/2019**

<b>MEJORA DE CRÉDITO</b>		
<b>CONCEPTOS</b>	<b>INICIAL</b>	<b>04/02/2019</b>
EMISIÓN SUBORDINADA	11,20 %	100,00%
FONDO DE RESERVA	71.300.000,00 € (2,30 %)	28.540.022,90 € 33,02%

<b>PRÉSTAMOS SUBORDINADOS</b>		
<b>CONCEPTOS</b>	<b>INICIAL</b>	<b>04/02/2019</b>
PRESTAMO SUBORDINADO		
Saldo vivo	72.740.000,00 €	28.540.322,90 €
Tipo de interés	2,890 %	0,342%

## F.T.A.: SANTANDER EMPRESAS 1

### DEFINICIONES

**FECHA DE DETERMINACIÓN** Será la fecha en que la Sociedad Gestora, en nombre del Fondo, realizará los cálculos necesarios para distribuir los fondos disponibles existentes a dicha fecha, de acuerdo con el orden de prelación de pagos descrito en el Folleto Informativo.  
Todos los datos de los Activos Titulizados (Saldo Vivo DC's, tablas de morosidad, propiedades transitorias, datos estadísticos, etc.) están referidos a dicha fecha.

**WRITE OFF** Préstamos con cuotas pendientes con antigüedad igual o superior a 12 ó 18 meses (según Folleto Informativo).

**PÉRDIDAS DE LA CARTERA** Aquellos préstamos cuya deuda el Cedente considera que no va a recuperar (neto de recuperaciones).

**PRÉSTAMOS FALLIDOS** Aquellos préstamos cuya deuda el Cedente considera que no va a recuperar, o aquellos préstamos que tienen cuotas pendientes con antigüedad.

**ADJUDICADOS** Bienes en el activo del Fondo como consecuencia de un proceso judicial o extrajudicial.

**CONTENCIOSO / JUDICIAL** Préstamos sobre los que el Cedente va a iniciar acciones judiciales. Esta cantidad está incluida en el cuadro de morosidad.

**SALDO VIVO ACUMULADO DE PRÉSTAMOS** Saldo vivo acumulado de los Derechos de Crédito derivados de Préstamos Fallidos, sin tener en cuenta los importes recobrados.

**SANTANDER EMPRESAS 1**

**INFORME HISTORICO DE MOROSIDAD**

DÍAS EN MORA	nov-17	feb-18	may-18	ago-18	nov-18	feb-19
0 a 30 días	3,100%	3,205%	2,736%	2,938%	3,086%	2,397%
30 a 60 días	0,614%	0,614%	5,950%	1,086%	0,776%	0,895%
60 a 90 días	4,605%	0,339%	0,467%	0,532%	0,386%	0,537%
90 a 180 días	0,815%	0,367%	0,304%	4,951%	0,836%	0,157%
> 180 días	0,915%	0,804%	0,739%	0,728%	5,599%	6,336%

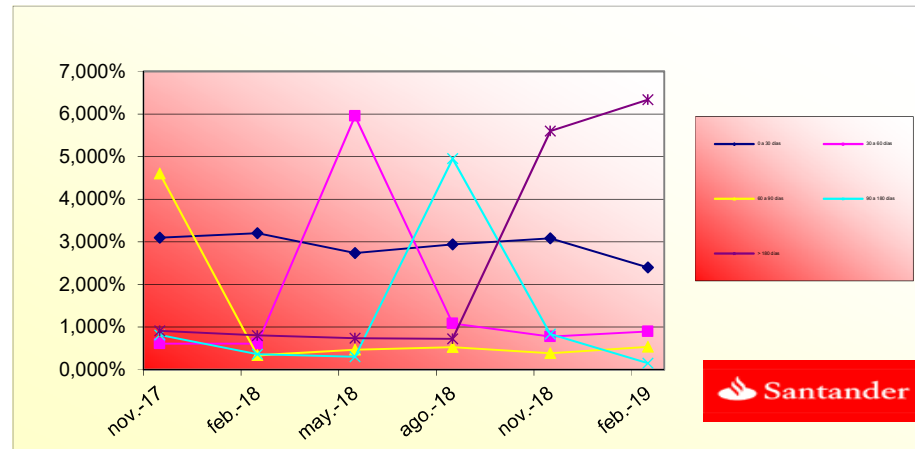



**FONDO DE TITULIZACIÓN DE ACTIVOS  
SANTANDER EMPRESAS 1**

**INFORMACION RELATIVA A LOS TRIGGERS**

**TRIGGERS FONDO DE RESERVA**

<b>1. SI 1.a) ES MAYOR QUE 1.b) NO SE AMORTIZA EL FONDO DE RESERVA:</b>	
1.a) MOROSIDAD DE LAS DC'S SUPERIOR A 90 DÍAS	5.612.087,83 €
1.b) 1% SALDO VIVO DERECHOS DE CRÉDITO	864.399,00 €
<b>2. SI 2.a) ES MAYOR QUE 2.b) NO SE AMORTIZA EL FONDO DE RESERVA:</b>	
2.a) PERDIDA DE LA CARTERA	13.507.070,44 €
2.b) 1% SALDO INICIAL DERECHOS DE CRÉDITO	31.000.000,00 €

**TRIGGERS DIFERIMIENTO DE INTERESES CLASES B, C Y D**

DIFERIMIENTO DE INTS CLASE B (8º LUGAR) SI SALDO VIVO ACUMULADO DE PTOS. FALLIDOS SIN RECUPERACIONES > 11% SALDO INICIAL DE ACTIVOS	N/A
DIFERIMIENTO DE INTS CLASE C (9º LUGAR) SI SALDO VIVO ACUMULADO DE PTOS. FALLIDOS SIN RECUPERACIONES > 9% SALDO INICIAL DE ACTIVOS	N/A
DIFERIMIENTO DE INTS CLASE D (10º LUGAR) SI SALDO VIVO ACUMULADO DE PTOS. FALLIDOS SIN RECUPERACIONES > 5% SALDO INICIAL DE ACTIVOS	N/A

**FONDO DE TITULIZACIÓN DE ACTIVOS  
SANTANDER EMPRESAS 1**

**CONCENTRACIÓN POR DEUDOR**

<b>DEUDOR</b>	<b>SALDO VIVO</b>	<b>% SALDO VIVO</b>
DEUDOR 1	4.525.000,00	5,23%
DEUDOR 2	1.800.000,00	2,08%
DEUDOR 3	644.625,94	0,75%
DEUDOR 4	607.963,43	0,70%
DEUDOR 5	586.023,79	0,68%
DEUDOR 6	542.624,21	0,63%
DEUDOR 7	518.641,61	0,60%
DEUDOR 8	508.958,59	0,59%
DEUDOR 9	501.490,37	0,58%
DEUDOR 10	453.878,36	0,53%
DEUDOR 11	395.999,79	0,46%
DEUDOR 12	383.070,62	0,44%
DEUDOR 13	378.788,76	0,44%
DEUDOR 14	365.322,40	0,42%
DEUDOR 15	361.253,32	0,42%
DEUDOR 16	295.158,08	0,34%
DEUDOR 17	289.027,08	0,33%
DEUDOR 18	288.526,40	0,33%
DEUDOR 19	287.638,05	0,33%
DEUDOR 20	270.949,25	0,31%
<b>TOTALES</b>	<b>14.004.940,05</b>	<b>16,20%</b>

<b>FONDO DE TITULIZACIÓN DE ACTIVOS SANTANDER EMPRESAS 1</b>		
<b>CONCENTRACION POR SECTOR</b>		
<b>SECTOR</b>	<b>SALDO VIVO</b>	<b>% SALDO VIVO</b>
AGRICULTURA,GANADERIA,CAZA Y SERVICIOS RELACIONADO	4.025.492,53	4,66%
INDUSTRIA DE LA ALIMENTACION	566.270,92	0,66%
INDUSTRIA TEXTIL	55.819,29	0,06%
CONFECCION DE PRENDAS DE VESTIR	32.398,99	0,04%
INDUSTRIA DEL CUERO Y DEL CALZADO	12.605,17	0,01%
INDUSTIA DE MADERA Y CORCHO, EXCEPTO MUEBLES;CESTE	125.466,47	0,15%
ARTES GRAFICAS Y REPRODUCCION DE SOPORTES GRABADOS	521.186,57	0,60%
FABRICACION DE PRODUCTOS DE CAUCHO Y PLASTICOS	77.596,83	0,09%
FABRICACION DE OTROS PRODUCTOS MINERALES NO METALI	70.932,34	0,08%
METALURGIA;FABRICACION DE PROD.DE HIERRO,ACERO Y F	122.574,27	0,14%
FABRICACION DE PRODUCTOS METALICOS,EXCEPTO MAQUINA	145.446,68	0,17%
FABRICACION DE PROD.INFORMATICOS,ELECTRONICOS,OPTI	38.927,47	0,05%
FABRICACION DE MATERIAL Y EQUIPO ELECTRICO	77.833,90	0,09%
FABRICACION DE MAQUINARIA Y EQUIPO N.C.O.P.	184.628,81	0,21%
FABRICACION DE VEHICULOS MOTOR,REMOLQUES Y SEMIRRE	4.365,56	0,01%
FABRICACION DE MUEBLES	253.850,65	0,29%
OTRAS INDUSTRIAS MANUFACTURERAS	187.848,12	0,22%
SUMINISTRO DE ENERGIA ELECTRICA,GAS,VAPOR Y AIRE A	23.681,36	0,03%
RECOGIDA Y TRATAMIENTO DE AGUAS RESIDUALES	65.161,79	0,08%
CONSTRUCCION DE EDIFICIOS	9.463.679,42	10,95%
INGENIERIA CIVIL	259.203,10	0,30%
ACTIVIDADES DE CONSTRUCCION ESPECIALIZADA	3.442.571,51	3,98%
VENTA Y REPARACION DE VEHICULOS DE MOTOR Y MOTOCIC	655.711,56	0,76%
COMERCIO AL POR MAYOR E INTERMEDIARIOS DEL COMERCI	2.456.809,24	2,84%

COMERCIO AL POR MENOR,EXCEPTO DE VEHICULOS DE MOTO	11.487.049,54	13,29%
TRANSPORTE TERRESTRE Y POR TUBERIA	3.885.548,11	4,50%
ALMACENAMIENTO Y ACTIVIDADES ANEXAS AL TRANSPORTE	468.934,83	0,54%
ACTIVIDADES POSTALES Y DE CORREOS	18.868,54	0,02%
SERVICIOS DE ALOJAMIENTO	1.161.702,61	1,34%
SERVICIOS DE COMIDAS Y BEBIDAS	5.142.924,90	5,95%
ACTIVIDADES CINEMATOGRAFICAS, DE VIDEO Y PROGRAMAS	109.967,32	0,13%
PROGRAMACION,CONSULTORIA Y OTRAS ACTIVIDADES INFOR	170.473,91	0,20%
SERVICIOS FINANCIEROS, EXCEPTO SEGUROS Y FONDOS PE	2.546.780,46	2,95%
ACTIVIDADES AUXILIARES A SERVICIOS FINANCIEROS Y A	777.976,56	0,90%
ACTIVIDADES INMOBILIARIAS	7.861.734,84	9,10%
ACTIVIDADES JURIDICAS Y DE CONTABILIDAD	5.707.324,89	6,60%
ACTIVIDADES DE LAS SEDES CENTRALES;ACTIVIDADES DE	832.071,38	0,96%
SERVICIOS TECNICOS DE ARQUITECTURA E INGENIERIA;EN	836.613,32	0,97%
PUBLICIDAD Y ESTUDIOS DE MERCADO	563.950,34	0,65%
OTRAS ACTIVIDADES PROFESIONALES,CIENTIFICAS Y TECN	2.153.028,52	2,49%
ACTIVIDADES VETERINARIAS	291.302,70	0,34%
ACTIVIDADES DE ALQUILER	444.301,51	0,51%
ACTIVIDADES RELACIONADAS CON EL EMPLEO	11.203,46	0,01%
SERVICIOS A EDIFICIOS Y ACTIVIDADES DE JARDINERIA	136.667,28	0,16%
ACTIVIDADES ADMINISTRATIVAS DE OFICINA Y OTRAS ACT	260.724,25	0,30%
EDUCACION	550.708,43	0,64%
ACTIVIDADES SANITARIAS	4.666.631,58	5,40%
ASISTENCIA EN ESTABLECIMIENTOS RESIDENCIALES	20.012,52	0,02%
ACTIVIDADES DE SERVICIOS SOCIALES SIN ALOJAMIENTO	88.118,60	0,10%
ACTIVIDADES DE CREACION, ARTISTICAS Y ESPECTACULOS	233.109,47	0,27%
ACTIVIDADES DE BIBLIOTECAS,ARCHIVOS,MUSEOS Y OTRAS	32.370,97	0,04%
ACTIVIDADES DE JUEGOS DE AZAR Y APUESTAS	33.632,74	0,04%
ACTIVIDADES DEPORTIVAS, RECREATIVAS Y DE ENTRETENI	130.909,26	0,15%
ACTIVIDADES ASOCIATIVAS	99.701,92	0,12%
REPARACION DE ORDENADORES,EFFECTOS PERSONALES Y ART	727.786,81	0,84%
OTROS SERVICIOS PERSONALES	1.968.164,57	2,28%

**FONDO DE TITULIZACIÓN DE ACTIVOS  
SANTANDER EMPRESAS 1**

L.T.V.

Mayor o igual	Menor	SALDO VIVO	% SALDO VIVO	Nº. PRESTAMOS	% SOBRE NUMERO
0	10	2.516.523,45	2,7916%	176	13,8147%
10	20	4.557.447,54	5,0554%	153	12,0094%
20	30	7.164.545,56	7,9475%	122	9,5761%
30	40	11.309.490,98	12,5455%	153	12,0094%
40	50	12.773.290,39	14,1692%	174	13,6578%
50	60	12.855.755,79	14,2607%	198	15,5416%
60	70	17.855.063,63	19,8063%	198	15,5416%
70	80	15.510.373,25	17,2054%	176	13,8148%
80	90	2.080.076,82	2,3074%	159	12,4804%
90	100	782.559,55	0,8681%	155	12,1664%
> 100		2.743.221,01	3,0429%	158	12,4019%



FTA SANTANDER EMPRESAS 1

Date	Outstanding	0,61%		Remaining at the end of the month	Average Single Monthly Mortality	CPR	Monthly Single Monthly Mortality	CPR
		Real outstanding	Vector de Prepago tacp					
31-10-05	3.100.000.000,00		100,00%	100,00%				3,76%
29-11-05	3.023.069.226,29	3.006.229.722,32	99,39%	99,44%	0,56%	6,48%	0,56%	6,48%
29-12-05	2.929.679.210,36	2.896.813.742,23	98,79%	98,88%	0,56%	6,54%	0,57%	6,61%
29-01-06	2.865.404.278,69	2.828.162.695,48	98,20%	98,70%	0,44%	5,10%	0,18%	2,14%
28-02-06	2.796.546.234,18	2.758.286.603,53	97,60%	98,63%	0,34%	4,05%	0,07%	0,83%
29-03-06	2.717.648.958,62	2.679.375.080,85	97,01%	98,59%	0,28%	3,35%	0,04%	0,49%
29-04-06	2.650.610.378,06	2.600.147.735,45	96,42%	98,10%	0,32%	3,77%	0,50%	5,87%
29-05-06	2.582.036.296,30	2.548.964.115,74	95,84%	98,72%	0,18%	2,19%	-0,64%	-7,89%
29-06-06	2.516.686.938,44	2.472.579.225,20	95,26%	98,25%	0,22%	2,62%	0,48%	5,59%
29-07-06	2.464.509.215,94	2.384.204.726,81	94,68%	96,74%	0,37%	4,32%	1,53%	16,92%
29-08-06	2.406.558.007,57	2.323.320.991,10	94,11%	96,54%	0,35%	4,14%	0,21%	2,46%
29-09-06	2.343.796.586,28	2.252.360.607,69	93,54%	96,10%	0,36%	4,25%	0,46%	5,36%
29-10-06	2.289.949.040,74	2.177.181.410,44	92,98%	95,08%	0,42%	4,92%	1,06%	12,06%
29-11-06	2.241.955.566,64	2.088.919.936,76	92,41%	93,17%	0,54%	6,32%	2,00%	21,53%
29-12-06	2.188.981.855,56	2.034.562.289,96	91,85%	92,95%	0,52%	6,08%	0,25%	2,90%
29-01-07	2.145.444.434,45	1.982.748.999,05	91,30%	92,42%	0,52%	6,11%	0,57%	6,62%
28-02-07	2.091.764.688,68	1.922.227.937,12	90,75%	91,90%	0,53%	6,14%	0,56%	6,57%
29-03-07	2.034.146.955,48	1.864.165.279,70	90,20%	91,64%	0,51%	5,97%	0,27%	3,23%
29-04-07	1.980.297.278,60	1.810.975.740,99	89,65%	91,45%	0,50%	5,78%	0,21%	2,51%
29-05-07	1.932.821.734,91	1.805.424.100,25	89,11%	93,41%	0,36%	4,22%	-2,14%	-28,96%
29-06-07	1.884.429.383,20	1.747.800.062,89	88,57%	92,75%	0,38%	4,42%	0,71%	8,15%
29-07-07	1.842.874.019,28	1.669.847.451,69	88,03%	90,61%	0,47%	5,48%	2,31%	24,42%
29-08-07	1.798.986.425,37	1.635.299.519,24	87,50%	90,90%	0,43%	5,07%	-0,32%	-3,91%
29-09-07	1.752.358.316,39	1.605.189.881,88	86,97%	91,60%	0,38%	4,47%	-0,77%	-9,65%
29-10-07	1.700.083.987,77	1.531.837.283,27	86,45%	90,10%	0,43%	5,08%	1,64%	17,95%
29-11-07	1.662.179.646,75	1.495.377.996,79	85,92%	89,96%	0,42%	4,95%	0,15%	1,83%
29-12-07	1.620.370.001,97	1.442.171.703,89	85,40%	89,00%	0,45%	5,24%	1,07%	12,11%
29-01-08	1.585.159.405,21	1.406.307.336,29	84,89%	88,72%	0,44%	5,18%	0,32%	3,78%
29-02-08	1.539.739.067,72	1.358.567.041,01	84,37%	88,23%	0,45%	5,22%	0,54%	6,35%
29-03-08	1.491.639.366,35	1.299.374.731,59	83,86%	87,11%	0,47%	5,55%	1,27%	14,25%
29-04-08	1.455.157.525,60	1.253.681.239,16	83,36%	86,15%	0,50%	5,79%	1,10%	12,41%
29-05-08	1.425.047.475,23	1.211.610.687,69	82,85%	85,02%	0,52%	6,09%	1,31%	14,67%
29-06-08	1.390.705.671,52	1.179.634.400,67	82,35%	84,82%	0,51%	5,99%	0,23%	2,78%
29-07-08	1.362.370.700,45	1.141.714.826,62	81,85%	83,80%	0,53%	6,22%	1,20%	13,50%
29-08-08	1.331.534.136,21	1.105.920.182,18	81,36%	83,06%	0,54%	6,34%	0,89%	10,19%
29-09-08	1.303.124.302,53	1.082.910.812,05	80,86%	83,10%	0,53%	6,15%	-0,05%	-0,65%
29-10-08	1.275.063.069,05	1.063.511.947,48	80,37%	83,41%	0,50%	5,87%	-0,37%	-4,53%
29-11-08	1.248.852.138,74	1.035.692.802,28	79,89%	82,93%	0,50%	5,89%	0,57%	6,65%
29-12-08	1.220.445.119,78	972.884.865,28	79,40%	79,72%	0,59%	6,91%	3,88%	37,79%
29-01-09	1.193.632.378,70	941.650.976,96	78,92%	78,89%	0,61%	7,04%	1,04%	11,75%
28-02-09	1.167.208.480,45	904.885.175,16	78,45%	77,53%	0,63%	7,35%	1,73%	18,88%
29-03-09	1.142.623.609,81	870.304.016,09	77,97%	76,17%	0,66%	7,66%	1,75%	19,11%
29-04-09	1.117.111.067,78	852.907.482,54	77,50%	76,35%	0,64%	7,42%	-0,24%	-2,91%
29-05-09	1.097.232.631,91	801.722.405,98	77,03%	73,07%	0,73%	8,38%	4,30%	40,97%
29-06-09	1.072.535.569,55	792.563.414,66	76,57%	73,90%	0,69%	7,92%	-1,13%	-14,49%
29-07-09	1.051.445.663,79	772.196.880,98	76,10%	73,44%	0,68%	7,90%	0,62%	7,14%
29-08-09	1.031.693.851,60	743.976.118,87	75,64%	72,11%	0,71%	8,18%	1,81%	19,68%
29-09-09	1.013.201.541,21	729.618.274,27	75,18%	72,01%	0,70%	8,04%	0,14%	1,67%
29-10-09	992.077.168,83	720.801.654,48	74,73%	72,66%	0,66%	7,68%	-0,90%	-11,29%
29-11-09	976.026.726,93	696.654.310,54	74,28%	71,38%	0,69%	7,93%	1,76%	19,20%
29-12-09	945.917.210,18	664.116.098,68	73,83%	70,21%	0,70%	8,14%	1,64%	17,96%
29-01-10	928.004.894,09	670.560.088,35	73,38%	72,26%	0,64%	7,36%	-2,92%	-41,24%
28-02-10	909.693.058,32	645.573.841,13	72,94%	70,97%	0,66%	7,61%	1,79%	19,47%
29-03-10	894.606.309,06	640.566.728,00	72,50%	71,60%	0,63%	7,28%	-0,90%	-11,32%
29-04-10	876.912.976,48	622.326.279,91	72,06%	70,97%	0,63%	7,34%	0,89%	10,14%
29-05-10	863.897.426,44	601.855.869,06	71,62%	69,67%	0,66%	7,58%	1,83%	19,90%
29-06-10	848.414.294,62	587.834.700,09	71,19%	69,29%	0,65%	7,56%	0,55%	6,37%
29-07-10	835.797.723,56	583.383.919,33	70,76%	69,80%	0,63%	7,29%	-0,74%	-9,26%
29-08-10	822.356.343,46	572.326.824,63	70,33%	69,60%	0,62%	7,22%	0,29%	3,45%
29-09-10	812.000.292,12	564.672.543,06	69,90%	69,54%	0,61%	7,12%	0,08%	0,94%
29-10-10	799.512.403,49	553.986.104,28	69,48%	69,29%	0,61%	7,07%	0,36%	4,24%
29-11-10	788.911.967,60	539.969.440,19	69,06%	68,44%	0,62%	7,19%	1,22%	13,70%
29-12-10	777.600.442,99	532.998.798,28	68,64%	68,54%	0,61%	7,05%	-0,14%	-1,75%
29-01-11	766.064.820,65	523.385.649,86	68,23%	68,32%	0,60%	7,00%	0,32%	3,83%
28-02-11	752.290.785,47	513.036.157,00	67,81%	68,20%	0,60%	6,93%	0,18%	2,17%
29-03-11	742.132.777,16	501.746.874,06	67,40%	67,61%	0,60%	6,97%	0,86%	9,87%
29-04-11	730.529.427,50	493.661.599,62	67,00%	67,58%	0,59%	6,88%	0,05%	0,58%
29-05-11	721.185.851,43	474.873.698,70	66,59%	65,85%	0,62%	7,21%	2,56%	26,74%
29-06-11	710.082.815,05	463.860.183,22	66,19%	65,32%	0,62%	7,24%	0,79%	9,10%
29-07-11	699.815.074,38	463.769.545,17	65,79%	66,27%	0,59%	6,91%	-1,45%	-18,82%
29-08-11	692.055.338,72	452.448.424,44	65,39%	65,38%	0,61%	7,03%	1,35%	15,02%

0,61%

Date	Outstanding	Real outstanding	Vector de Prepago tacp	Remaining at the end of the month	Average Single Monthly Mortality	CPR	Monthly Single Monthly Mortality	CPR
29-09-11	683.487.583,46	446.229.623,25	64,99%	65,29%	0,60%	6,95%	0,14%	1,65%
29-10-11	673.692.095,07	436.546.645,56	64,60%	64,80%	0,60%	6,98%	0,75%	8,61%

0,61%

Date	Outstanding	Real outstanding	Vector de Prepagado de tapc	Remaining at the end of the month	Average Single Monthly Mortality	CPR	Monthly Single Mortality	CPR
29-11-11	665.627.259,05	430.032.762,63	64,21%	64,61%	0,60%	6,93%	0,30%	3,52%
29-12-11	657.280.714,60	420.591.051,00	63,82%	63,99%	0,60%	6,98%	0,95%	10,86%
29-01-12	647.668.469,60	408.007.236,49	63,44%	63,00%	0,61%	7,13%	1,55%	17,12%
29-02-12	635.514.214,21	393.092.520,15	63,05%	61,85%	0,63%	7,30%	1,81%	19,71%
29-03-12	628.057.866,97	385.136.888,13	62,67%	61,32%	0,63%	7,34%	0,86%	9,85%
29-04-12	619.485.275,26	379.676.787,00	62,29%	61,29%	0,63%	7,26%	0,05%	0,64%
29-05-12	612.195.531,67	370.510.383,56	61,91%	60,52%	0,63%	7,34%	1,25%	14,03%
29-06-12	604.525.401,81	364.291.316,27	61,54%	60,26%	0,63%	7,32%	0,43%	5,05%
29-07-12	597.373.006,04	357.673.936,68	61,17%	59,87%	0,63%	7,32%	0,64%	7,43%
29-08-12	590.991.786,12	342.836.871,20	60,80%	58,01%	0,66%	7,66%	3,11%	31,58%
29-09-12	585.425.656,94	339.748.840,89	60,43%	58,03%	0,65%	7,57%	-0,04%	-0,50%
29-10-12	579.179.091,63	336.088.541,14	60,06%	58,03%	0,65%	7,48%	0,01%	0,13%
29-11-12	572.608.605,75	330.191.644,87	59,70%	57,66%	0,65%	7,48%	0,63%	7,27%
29-12-12	566.890.043,52	324.952.836,30	59,34%	57,32%	0,64%	7,47%	0,59%	6,90%
29-01-13	560.527.709,41	318.671.256,00	58,98%	56,85%	0,65%	7,49%	0,82%	9,41%
28-02-13	549.472.090,44	308.202.897,13	58,62%	56,09%	0,65%	7,58%	1,34%	14,94%
29-03-13	543.826.323,85	302.666.479,70	58,27%	55,65%	0,66%	7,60%	0,78%	8,93%
29-04-13	537.830.387,07	298.878.790,25	57,92%	55,57%	0,65%	7,53%	0,15%	1,79%
29-05-13	531.475.455,54	291.149.220,78	57,57%	54,78%	0,66%	7,63%	1,42%	15,78%
29-06-13	524.452.741,37	285.503.996,80	57,22%	54,44%	0,66%	7,63%	0,63%	7,26%
29-07-13	518.101.316,65	277.496.891,92	56,87%	53,56%	0,67%	7,74%	1,61%	17,73%
29-08-13	512.042.606,94	274.046.768,12	56,53%	53,52%	0,66%	7,67%	0,07%	0,89%
29-09-13	506.042.606,94	270.677.650,41	56,18%	53,49%	0,66%	7,60%	0,06%	0,70%
29-10-13	500.974.521,88	265.591.409,81	55,84%	53,01%	0,66%	7,63%	0,89%	10,13%
29-11-13	494.740.368,97	260.551.051,41	55,51%	52,66%	0,66%	7,63%	0,66%	7,66%
29-12-13	489.157.984,23	256.084.610,86	55,17%	52,35%	0,66%	7,62%	0,59%	6,88%
29-01-14	483.256.145,99	251.634.437,36	54,84%	52,07%	0,66%	7,61%	0,54%	6,27%
28-02-14	472.023.696,25	243.053.075,83	54,51%	51,49%	0,66%	7,66%	1,11%	12,55%
29-03-14	466.510.349,06	238.439.699,12	54,18%	51,11%	0,66%	7,66%	0,74%	8,51%
29-04-14	461.005.444,67	235.272.348,17	53,85%	51,03%	0,66%	7,61%	0,15%	1,79%
29-05-14	454.615.611,74	229.311.224,96	53,52%	50,44%	0,66%	7,66%	1,16%	13,11%
29-06-14	447.960.641,88	225.025.196,58	53,20%	50,23%	0,66%	7,64%	0,41%	4,82%
29-07-14	442.272.190,78	218.559.558,33	52,88%	49,42%	0,67%	7,74%	1,62%	17,84%
29-08-14	436.313.662,70	214.045.235,22	52,56%	49,06%	0,67%	7,75%	0,73%	8,40%
29-09-14	431.398.153,44	211.111.439,40	52,24%	48,94%	0,67%	7,70%	0,25%	2,92%
29-10-14	426.127.171,41	207.321.515,21	51,92%	48,65%	0,66%	7,69%	0,58%	6,75%
29-11-14	419.997.028,96	203.676.186,47	51,61%	48,49%	0,66%	7,66%	0,32%	3,82%
29-12-14	414.883.830,88	199.714.322,76	51,30%	48,14%	0,66%	7,67%	0,74%	8,49%
29-01-15	409.742.527,43	195.751.001,68	50,99%	47,77%	0,66%	7,68%	0,75%	8,69%
28-02-15	398.811.453,36	186.624.739,75	50,68%	46,80%	0,68%	7,81%	2,05%	22,00%
29-03-15	394.076.633,04	184.200.516,87	50,37%	46,74%	0,67%	7,76%	0,11%	1,35%
29-04-15	389.187.708,56	181.629.051,31	50,07%	46,67%	0,67%	7,71%	0,16%	1,87%
29-05-15	383.253.250,61	178.101.587,38	49,76%	46,47%	0,66%	7,69%	0,42%	4,97%
29-06-15	378.844.225,87	173.719.166,49	49,46%	45,86%	0,67%	7,75%	1,33%	14,80%
29-07-15	373.954.328,05	170.394.373,13	49,16%	45,57%	0,67%	7,75%	0,63%	7,32%
29-08-15	368.487.220,77	166.003.413,34	48,87%	45,05%	0,67%	7,79%	1,13%	12,76%
29-09-15	364.406.486,82	164.272.940,04	48,57%	45,08%	0,67%	7,72%	-0,07%	-0,79%
29-10-15	360.319.194,28	162.235.310,71	48,28%	45,03%	0,66%	7,67%	0,12%	1,43%
29-11-15	354.989.976,04	159.640.315,20	47,98%	44,97%	0,66%	7,62%	0,12%	1,46%
29-12-15	350.920.615,31	157.463.705,76	47,69%	44,87%	0,65%	7,58%	0,22%	2,60%
29-01-16	346.489.968,33	155.118.830,68	47,40%	44,77%	0,65%	7,54%	0,23%	2,72%
29-02-16	341.423.166,66	153.174.900,30	47,12%	44,86%	0,64%	7,46%	-0,21%	-2,58%
29-03-16	337.367.061,91	148.780.220,96	46,83%	44,10%	0,65%	7,56%	1,70%	18,61%
29-04-16	333.487.896,26	148.291.594,17	46,55%	44,47%	0,64%	7,43%	-0,83%	-10,44%
29-05-16	328.132.603,71	145.471.200,63	46,27%	44,33%	0,64%	7,40%	0,30%	3,55%
29-06-16	324.274.615,91	143.455.969,12	45,99%	44,24%	0,64%	7,36%	0,21%	2,52%
29-07-16	319.826.665,43	140.510.184,84	45,71%	43,93%	0,64%	7,37%	0,69%	7,99%
29-08-16	314.998.259,25	136.496.421,85	45,43%	43,33%	0,64%	7,43%	1,37%	15,23%
29-09-16	311.604.947,32	134.954.795,83	45,16%	43,31%	0,64%	7,38%	0,05%	0,63%
29-10-16	308.249.378,04	128.874.260,60	44,88%	41,81%	0,66%	7,62%	3,47%	34,51%
29-11-16	303.278.358,45	126.305.709,00	44,61%	41,65%	0,66%	7,60%	0,39%	4,54%
29-12-16	299.891.887,48	124.986.797,41	44,34%	41,68%	0,65%	7,54%	-0,07%	-0,88%
29-01-17	296.259.364,53	122.973.465,24	44,08%	41,51%	0,65%	7,52%	0,40%	4,75%
28-02-17	293.089.650,34	119.716.383,15	43,81%	40,85%	0,66%	7,60%	1,60%	17,55%
29-03-17	289.990.784,17	118.413.987,25	43,54%	40,83%	0,65%	7,55%	0,03%	0,37%
29-04-17	287.053.446,95	118.223.371,16	43,28%	41,19%	0,64%	7,42%	-0,86%	-10,83%
29-05-17	283.646.861,74	116.441.219,07	43,02%	41,05%	0,64%	7,40%	0,32%	3,83%
29-06-17	280.523.250,84	113.995.470,17	42,76%	40,64%	0,64%	7,43%	1,01%	11,47%
28-07-17	277.651.139,44	112.503.196,94	42,50%	40,52%	0,64%	7,40%	0,29%	3,40%
29-08-17	274.704.145,35	111.107.441,72	42,24%	40,45%	0,64%	7,36%	0,18%	2,15%
29-09-17	271.846.188,76	109.459.076,85	41,99%	40,27%	0,63%	7,35%	0,45%	5,24%
29-10-17	269.146.760,95	108.175.569,90	41,73%	40,19%	0,63%	7,31%	0,18%	2,16%
29-11-17	266.072.909,67	107.045.566,13	41,48%	40,23%	0,63%	7,26%	-0,10%	-1,19%
29-12-17	263.272.213,61	105.396.564,26	41,23%	40,03%	0,63%	7,25%	0,49%	5,76%
29-01-18	260.587.148,00	103.873.535,94	40,98%	39,86%	0,62%	7,23%	0,43%	5,03%
28-02-18	257.591.500,71	102.757.911,03	40,73%	39,89%	0,62%	7,18%	-0,08%	-0,92%
29-03-18	254.836.455,63	101.138.216,46	40,49%	39,69%	0,62%	7,17%	0,51%	5,98%
29-04-18	252.156.060,66	100.036.308,07	40,24%	39,67%	0,61%	7,13%	0,04%	0,46%

0,61%

Date	Outstanding	Real outstanding	Vector de Prepago tacp	Remaining at the end of the month	Average Single Monthly Mortality	CPR	Monthly Single Monthly Mortality	CPR
29-05-18	249.191.272,21	97.871.370,48	40,00%	39,28%	0,62%	7,16%	1,00%	11,36%
29-06-18	246.389.401,48	93.500.769,71	39,75%	37,95%	0,64%	7,36%	3,38%	33,80%
29-07-18	243.550.228,94	92.992.983,83	39,51%	38,18%	0,63%	7,27%	-0,62%	-7,65%
29-08-18	240.599.852,55	91.286.169,68	39,28%	37,94%	0,63%	7,27%	0,63%	7,32%
29-09-18	237.859.634,32	90.549.317,28	39,04%	38,07%	0,62%	7,20%	-0,34%	-4,10%
29-10-18	235.198.480,02	89.754.776,12	38,80%	38,16%	0,62%	7,14%	-0,24%	-2,97%
29-11-18	232.228.341,43	88.798.563,82	38,57%	38,24%	0,61%	7,08%	-0,20%	-2,43%
29-12-18	229.456.418,24	87.617.765,99	38,33%	38,18%	0,61%	7,05%	0,14%	1,64%
29-01-19	226.869.328,71	86.439.899,73	38,10%	38,10%	0,61%	7,02%	0,22%	2,60%

**FTA SANTANDER EMPRESAS 1**

4-feb.-19

4,23

<b>Fecha</b>	<b>Principal disponible para la amortización</b>	<b>SERIE D</b>	<b>AMORTIZACION SERIE D</b>	<b>VIDA SERIE D</b>	
31-oct-05		170.500.000			
04-nov-05	0	0,00	170.500.000	0,00	0
04-dic-05	0	0,00	170.500.000	0,00	0
04-ene-06	0	0,00	170.500.000	0,00	0
04-feb-06	1	271.837.304,52	170.500.000	0,00	0
04-mar-06	0	0,00	170.500.000	0,00	0
04-abr-06	0	0,00	170.500.000	0,00	0
04-may-06	1	228.014.960,03	170.500.000	0,00	0
04-jun-06	0	0,00	170.500.000	0,00	0
04-jul-06	0	0,00	170.500.000	0,00	0
04-ago-06	1	215.943.008,64	170.500.000	0,00	0
04-sep-06	0	0,00	170.500.000	0,00	0
04-oct-06	0	0,00	170.500.000	0,00	0
04-nov-06	1	207.023.316,37	170.500.000	0,00	0
04-dic-06	0	0,00	170.500.000	0,00	0
04-ene-07	0	0,00	170.500.000	0,00	0
04-feb-07	1	194.432.411,39	170.500.000	0,00	0
04-mar-07	0	0,00	170.500.000	0,00	0
04-abr-07	0	0,00	170.500.000	0,00	0
04-may-07	1	171.773.258,06	170.500.000	0,00	0
04-jun-07	0	0,00	170.500.000	0,00	0
04-jul-07	0	0,00	170.500.000	0,00	0
04-ago-07	1	141.128.289,30	170.500.000	0,00	0
04-sep-07	0	0,00	170.500.000	0,00	0
04-oct-07	0	0,00	170.500.000	0,00	0
04-nov-07	1	138.010.168,42	170.500.000	0,00	0
04-dic-07	0	0,00	170.500.000	0,00	0
04-ene-08	0	0,00	170.500.000	0,00	0
04-feb-08	1	125.529.946,98	170.500.000	0,00	0
04-mar-08	0	0,00	170.500.000	0,00	0
04-abr-08	0	0,00	170.500.000	0,00	0
04-may-08	1	152.626.097,13	170.500.000	0,00	0
04-jun-08	0	0,00	170.500.000	0,00	0

**FTA SANTANDER EMPRESAS 1**

4-feb.-19

4,23

Fecha	Principal disponible para la amortización	SERIE D	AMORTIZACION SERIE D	VIDA SERIE D	
04-jul-08	0	0,00	170.500.000	0,00	0
04-ago-08	1	111.966.412,54	170.500.000	0,00	0
04-sep-08	0	0,00	170.500.000	0,00	0
04-oct-08	0	0,00	170.500.000	0,00	0
04-nov-08	1	78.202.879,14	170.500.000	0,00	0
04-dic-08	0	0,00	170.500.000	0,00	0
04-ene-09	0	0,00	170.500.000	0,00	0
04-feb-09	1	121.860.970,52	170.500.000	0,00	0
04-mar-09	0	0,00	170.500.000	0,00	0
04-abr-09	0	0,00	170.500.000	0,00	0
04-may-09	1	88.743.494,42	170.500.000	0,00	0
04-jun-09	0	0,00	170.500.000	0,00	0
04-jul-09	0	0,00	170.500.000	0,00	0
04-ago-09	1	80.710.601,56	170.500.000	0,00	0
04-sep-09	0	0,00	170.500.000	0,00	0
04-oct-09	0	0,00	170.500.000	0,00	0
04-nov-09	1	51.395.226,50	170.500.000	0,00	0
04-dic-09	0	0,00	170.500.000	0,00	0
04-ene-10	0	0,00	170.500.000	0,00	0
04-feb-10	1	39.821.738,33	170.500.000	0,00	0
04-mar-10	0	0,00	170.500.000	0,00	0
04-abr-10	0	0,00	170.500.000	0,00	0
04-may-10	1	49.101.221,25	170.500.000	0,00	0
04-jun-10	0	0,00	170.500.000	0,00	0
04-jul-10	0	0,00	170.500.000	0,00	0
04-ago-10	1	40.491.960,79	170.500.000	0,00	0
04-sep-10	0	0,00	170.500.000	0,00	0
04-oct-10	0	0,00	170.500.000	0,00	0
04-nov-10	1	35.880.702,65	170.500.000	0,00	0
04-dic-10	0	0,00	170.500.000	0,00	0
04-ene-11	0	0,00	170.500.000	0,00	0
04-feb-11	1	32.842.413,12	170.500.000	0,00	0
04-mar-11	0	0,00	170.500.000	0,00	0
04-abr-11	0	0,00	170.500.000	0,00	0

**FTA SANTANDER EMPRESAS 1**

4-feb.-19

4,23

Fecha		Principal disponible para la amortización	SERIE D	AMORTIZACION SERIE D	VIDA SERIE D
04-may-11	1	33.236.932,59	170.500.000	0,00	0
04-jun-11	0	0,00	170.500.000	0,00	0
04-jul-11	0	0,00	170.500.000	0,00	0
04-ago-11	1	29.036.134,24	170.500.000	0,00	0
04-sep-11	0	0,00	170.500.000	0,00	0
04-oct-11	0	0,00	170.500.000	0,00	0
04-nov-11	1	25.181.680,58	170.500.000	0,00	0
04-dic-11	0	0,00	170.500.000	0,00	0
04-ene-12	0	0,00	170.500.000	0,00	0
04-feb-12	1	24.359.883,38	170.500.000	0,00	0
04-mar-12	0	0,00	170.500.000	0,00	0
04-abr-12	0	0,00	170.500.000	0,00	0
04-may-12	1	24.967.776,50	170.500.000	0,00	0
04-jun-12	0	0,00	170.500.000	0,00	0
04-jul-12	0	0,00	170.500.000	0,00	0
04-ago-12	1	20.487.206,20	170.500.000	0,00	0
04-sep-12	0	0,00	170.500.000	0,00	0
04-oct-12	0	0,00	170.500.000	0,00	0
04-nov-12	1	17.520.079,58	170.500.000	0,00	0
04-dic-12	0	0,00	170.500.000	0,00	0
04-ene-13	0	0,00	170.500.000	0,00	0
04-feb-13	1	17.276.651,85	170.500.000	0,00	0
04-mar-13	0	0,00	170.500.000	0,00	0
04-abr-13	0	0,00	170.500.000	0,00	0
04-may-13	1	19.109.721,55	170.500.000	0,00	0
04-jun-13	0	0,00	170.500.000	0,00	0
04-jul-13	0	0,00	170.500.000	0,00	0
04-ago-13	1	33.990.659,95	170.500.000	0,00	0
04-sep-13	0	0,00	170.500.000	0,00	0
04-oct-13	0	0,00	170.500.000	0,00	0
04-nov-13	1	11.905.482,11	170.500.000	0,00	0
04-dic-13	0	0,00	170.500.000	0,00	0
04-ene-14	0	0,00	170.500.000	0,00	0
04-feb-14	1	13.956.972,45	170.500.000	0,00	0

**FTA SANTANDER EMPRESAS 1**

4-feb.-19

4,23

<b>Fecha</b>	<b>Principal disponible para la amortización</b>	<b>SERIE D</b>	<b>AMORTIZACION SERIE D</b>	<b>VIDA SERIE D</b>	
04-mar-14	0	0,00	170.500.000	0,00	0
04-abr-14	0	0,00	170.500.000	0,00	0
04-may-14	1	16.362.089,19	170.500.000	0,00	0
04-jun-14	0	0,00	170.500.000	0,00	0
04-jul-14	0	0,00	170.500.000	0,00	0
04-ago-14	1	16.712.789,84	170.500.000	0,00	0
04-sep-14	0	0,00	170.500.000	0,00	0
04-oct-14	0	0,00	170.500.000	0,00	0
04-nov-14	1	11.238.043,12	170.500.000	0,00	0
04-dic-14	0	0,00	170.500.000	0,00	0
04-ene-15	0	0,00	170.500.000	0,00	0
04-feb-15	1	11.570.513,53	170.500.000	0,00	0
04-mar-15	0	0,00	170.500.000	0,00	0
04-abr-15	0	0,00	170.500.000	0,00	0
04-may-15	1	14.121.950,37	170.500.000	0,00	0
04-jun-15	0	0,00	170.500.000	0,00	0
04-jul-15	0	0,00	170.500.000	0,00	0
04-ago-15	1	11.234.678,18	170.500.000	105.626,87	-135.202.394
04-sep-15	0	0,00	170.394.373	0,00	0
04-oct-15	0	0,00	170.394.373	0,00	0
04-nov-15	1	8.159.062,42	170.394.373	8.159.062,42	-9.692.966.155
04-dic-15	0	0,00	162.235.311	0,00	0
04-ene-16	0	0,00	162.235.311	0,00	0
04-feb-16	1	7.116.480,03	162.235.311	7.116.480,03	-7.799.662.113
04-mar-16	0	0,00	155.118.831	0,00	0
04-abr-16	0	0,00	155.118.831	0,00	0
04-may-16	1	6.827.236,51	155.118.831	6.827.236,51	-6.868.199.929
04-jun-16	0	0,00	148.291.594	0,00	0
04-jul-16	0	0,00	148.291.594	0,00	0
04-ago-16	1	7.781.409,33	148.291.594	7.781.409,33	-7.112.208.128
04-sep-16	0	0,00	140.510.185	0,00	0
04-oct-16	0	0,00	140.510.185	0,00	0
04-nov-16	1	11.635.924,24	140.510.185	11.635.924,24	-9.564.729.725
04-dic-16	0	0,00	128.874.261	0,00	0



**FTA SANTANDER EMPRESAS 1**

4-feb.-19

4,23

Fecha	Principal disponible para la amortización	SERIE D	AMORTIZACION SERIE D	VIDA SERIE D
04-ene-17	0,00	128.874.261	0,00	0
04-feb-17	5.900.795,36	128.874.261	5.900.795,36	-4.307.580.613
04-mar-17	0,00	122.973.465	0,00	0
04-abr-17	0,00	122.973.465	0,00	0
04-may-17	4.750.094,08	122.973.465	4.750.094,08	-3.044.810.305
04-jun-17	0,00	118.223.371	0,00	0
04-jul-17	0,00	118.223.371	0,00	0
04-ago-17	5.720.174,22	118.223.371	5.720.174,22	-3.140.375.647
04-sep-17	0,00	112.503.197	0,00	0
04-oct-17	0,00	112.503.197	0,00	0
04-nov-17	4.327.627,04	112.503.197	4.327.627,04	-1.977.725.557
04-dic-17	0,00	108.175.570	0,00	0
04-ene-18	0,00	108.175.570	0,00	0
04-feb-18	4.302.033,96	108.175.570	4.302.033,96	-1.570.242.395
04-mar-18	0,00	103.873.536	0,00	0
04-abr-18	0,00	103.873.536	0,00	0
04-may-18	3.837.227,87	103.873.536	3.837.227,87	-1.059.074.892
04-jun-18	0,00	100.036.308	0,00	0
04-jul-18	0,00	100.036.308	0,00	0
04-ago-18	7.043.324,24	100.036.308	7.043.324,24	-1.295.971.660
04-sep-18	0,00	92.992.984	0,00	0
04-oct-18	0,00	92.992.984	0,00	0
04-nov-18	3.238.207,71	92.992.984	3.238.207,71	-297.915.109
04-dic-18	0,00	89.754.776	0,00	0
04-ene-19	0,00	89.754.776	0,00	0
04-feb-19	3.314.876,39	89.754.776	3.314.876,39	0
04-mar-19	0,00	86.439.900	0,00	0
04-abr-19	0,00	86.439.900	0,00	0
04-may-19	4.426.830,50	86.439.900	4.426.830,50	393.987.914
04-jun-19	0,00	82.013.069	0,00	0
04-jul-19	0,00	82.013.069	0,00	0
04-ago-19	4.278.573,16	82.013.069	4.278.573,16	774.421.742
04-sep-19	0,00	77.734.496	0,00	0
04-oct-19	0,00	77.734.496	0,00	0

**FTA SANTANDER EMPRESAS 1**

4-feb.-19

4,23

Fecha		Principal disponible para la amortización	SERIE D	AMORTIZACION SERIE D	VIDA SERIE D
04-nov-19	1	3.909.484,48	77.734.496	3.909.484,48	1.067.289.264
04-dic-19	0	0,00	73.825.012	0,00	0
04-ene-20	0	0,00	73.825.012	0,00	0
04-feb-20	1	3.709.030,79	73.825.012	3.709.030,79	1.353.796.240
04-mar-20	0	0,00	70.115.981	0,00	0
04-abr-20	0	0,00	70.115.981	0,00	0
04-may-20	1	3.414.128,26	70.115.981	3.414.128,26	1.553.428.359
04-jun-20	0	0,00	66.701.853	0,00	0
04-jul-20	0	0,00	66.701.853	0,00	0
04-ago-20	1	3.307.513,29	66.701.853	3.307.513,29	1.809.209.772
04-sep-20	0	0,00	63.394.339	0,00	0
04-oct-20	0	0,00	63.394.339	0,00	0
04-nov-20	1	2.997.947,52	63.394.339	2.997.947,52	1.915.688.467
04-dic-20	0	0,00	60.396.392	0,00	0
04-ene-21	0	0,00	60.396.392	0,00	0
04-feb-21	1	2.927.220,58	60.396.392	2.927.220,58	2.139.798.247
04-mar-21	0	0,00	57.469.171	0,00	0
04-abr-21	0	0,00	57.469.171	0,00	0
04-may-21	1	2.858.891,34	57.469.171	2.858.891,34	2.344.290.901
04-jun-21	0	0,00	54.610.280	0,00	0
04-jul-21	0	0,00	54.610.280	0,00	0
04-ago-21	1	2.777.689,08	54.610.280	2.777.689,08	2.533.252.442
04-sep-21	0	0,00	51.832.591	0,00	0
04-oct-21	0	0,00	51.832.591	0,00	0
04-nov-21	1	2.692.842,08	51.832.591	2.692.842,08	2.703.613.445
04-dic-21	0	0,00	49.139.749	0,00	0
04-ene-22	0	0,00	49.139.749	0,00	0
04-feb-22	1	2.625.078,17	49.139.749	2.625.078,17	2.877.085.676
04-mar-22	0	0,00	46.514.670	0,00	0
04-abr-22	0	0,00	46.514.670	0,00	0
04-may-22	1	2.549.251,06	46.514.670	2.549.251,06	3.020.862.505
04-jun-22	0	0,00	43.965.419	0,00	0
04-jul-22	0	0,00	43.965.419	0,00	0
04-ago-22	1	2.468.236,16	43.965.419	2.468.236,16	3.151.937.578

**FTA SANTANDER EMPRESAS 1**

4-feb.-19

4,23

Fecha	Principal disponible para la amortización	SERIE D	AMORTIZACION SERIE D	VIDA SERIE D	
04-sep-22	0	0,00	41.497.183	0,00	0
04-oct-22	0	0,00	41.497.183	0,00	0
04-nov-22	1	2.272.788,52	41.497.183	2.272.788,52	3.111.447.485
04-dic-22	0	0,00	39.224.395	0,00	0
04-ene-23	0	0,00	39.224.395	0,00	0
04-feb-23	1	2.288.020,55	39.224.395	2.288.020,55	3.342.798.020
04-mar-23	0	0,00	36.936.374	0,00	0
04-abr-23	0	0,00	36.936.374	0,00	0
04-may-23	1	1.800.722,97	36.936.374	1.800.722,97	2.791.120.610
04-jun-23	0	0,00	35.135.651	0,00	0
04-jul-23	0	0,00	35.135.651	0,00	0
04-ago-23	1	1.754.962,14	35.135.651	1.754.962,14	2.881.647.828
04-sep-23	0	0,00	33.380.689	0,00	0
04-oct-23	0	0,00	33.380.689	0,00	0
04-nov-23	1	1.599.020,34	33.380.689	1.599.020,34	2.772.701.276
04-dic-23	0	0,00	31.781.669	0,00	0
04-ene-24	0	0,00	31.781.669	0,00	0
04-feb-24	1	1.557.510,36	31.781.669	1.557.510,36	2.844.013.917
04-mar-24	0	0,00	30.224.158	0,00	0
04-abr-24	0	0,00	30.224.158	0,00	0
04-may-24	1	1.866.923,47	30.224.158	1.866.923,47	3.577.025.364
04-jun-24	0	0,00	28.357.235	0,00	0
04-jul-24	0	0,00	28.357.235	0,00	0
04-ago-24	1	3.797.759,22	28.357.235	3.797.759,22	7.625.900.513
04-sep-24	0	0,00	24.559.476	0,00	0
04-oct-24	0	0,00	24.559.476	0,00	0
04-nov-24	1	2.362.124,97	24.559.476	2.362.124,97	4.960.462.438
04-dic-24	0	0,00	22.197.351	0,00	0
04-ene-25	0	0,00	22.197.351	0,00	0
04-feb-25	1	2.819.157,04	22.197.351	2.819.157,04	6.179.592.229
04-mar-25	0	0,00	19.378.194	0,00	0
04-abr-25	0	0,00	19.378.194	0,00	0
04-may-25	1	1.077.815,36	19.378.194	1.077.815,36	2.458.496.830
04-jun-25	0	0,00	18.300.378	0,00	0

**FTA SANTANDER EMPRESAS 1**

4-feb.-19

4,23
------

<b>Fecha</b>	<b>Principal disponible para la amortización</b>	<b>SERIE D</b>	<b>AMORTIZACION SERIE D</b>	<b>VIDA SERIE D</b>	
04-jul-25	0	0,00	18.300.378	0,00	0
04-ago-25	1	1.050.716,44	18.300.378	1.050.716,44	2.493.350.117
04-sep-25	0	0,00	17.249.662	0,00	0
04-oct-25	0	0,00	17.249.662	0,00	0
04-nov-25	1	995.990,26	17.249.662	995.990,26	2.455.115.980
04-dic-25	0	0,00	16.253.672	0,00	0
04-ene-26	0	0,00	16.253.672	0,00	0
04-feb-26	1	970.823,97	16.253.672	970.823,97	2.482.396.892
04-mar-26	0	0,00	15.282.848	0,00	0
04-abr-26	0	0,00	15.282.848	0,00	0
04-may-26	1	919.475,42	15.282.848	919.475,42	2.432.931.960
04-jun-26	0	0,00	14.363.372	0,00	0
04-jul-26	0	0,00	14.363.372	0,00	0
04-ago-26	1	896.120,81	14.363.372	896.120,81	2.453.578.784
04-sep-26	0	0,00	13.467.251	0,00	0
04-oct-26	0	0,00	13.467.251	0,00	0
04-nov-26	1	857.902,55	13.467.251	857.902,55	2.427.864.223
04-dic-26	0	0,00	12.609.349	0,00	0
04-ene-27	0	0,00	12.609.349	0,00	0
04-feb-27	1	835.961,68	12.609.349	835.961,68	2.442.680.026
04-mar-27	0	0,00	11.773.387	0,00	0
04-abr-27	0	0,00	11.773.387	0,00	0
04-may-27	1	797.914,53	11.773.387	797.914,53	2.402.520.652
04-jun-27	0	0,00	10.975.473	0,00	0
04-jul-27	0	0,00	10.975.473	0,00	0
04-ago-27	1	777.365,22	10.975.473	777.365,22	2.412.164.291
04-sep-27	0	0,00	10.198.107	0,00	0
04-oct-27	0	0,00	10.198.107	0,00	0
04-nov-27	1	746.609,22	10.198.107	746.609,22	2.385.416.470
04-dic-27	0	0,00	9.451.498	0,00	0
04-ene-28	0	0,00	9.451.498	0,00	0
04-feb-28	1	727.226,06	9.451.498	727.226,06	2.390.392.073
04-mar-28	0	0,00	8.724.272	0,00	0
04-abr-28	0	0,00	8.724.272	0,00	0

**FTA SANTANDER EMPRESAS 1**

4-feb.-19

4,23

Fecha		Principal disponible para la amortización	SERIE D	AMORTIZACION SERIE D	VIDA SERIE D
04-may-28	1	665.351,88	8.724.272	665.351,88	2.246.893.295
04-jun-28	0	0,00	8.058.920	0,00	0
04-jul-28	0	0,00	8.058.920	0,00	0
04-ago-28	1	648.009,28	8.058.920	648.009,28	2.247.944.200
04-sep-28	0	0,00	7.410.911	0,00	0
04-oct-28	0	0,00	7.410.911	0,00	0
04-nov-28	1	569.566,97	7.410.911	569.566,97	2.028.227.998
04-dic-28	0	0,00	6.841.344	0,00	0
04-ene-29	0	0,00	6.841.344	0,00	0
04-feb-29	1	554.710,16	6.841.344	554.710,16	2.026.356.199
04-mar-29	0	0,00	6.286.634	0,00	0
04-abr-29	0	0,00	6.286.634	0,00	0
04-may-29	1	492.538,91	6.286.634	492.538,91	1.843.080.611
04-jun-29	0	0,00	5.794.095	0,00	0
04-jul-29	0	0,00	5.794.095	0,00	0
04-ago-29	1	479.668,19	5.794.095	479.668,19	1.839.047.826
04-sep-29	0	0,00	5.314.427	0,00	0
04-oct-29	0	0,00	5.314.427	0,00	0
04-nov-29	1	428.801,53	5.314.427	428.801,53	1.683.474.805
04-dic-29	0	0,00	4.885.625	0,00	0
04-ene-30	0	0,00	4.885.625	0,00	0
04-feb-30	1	417.566,26	4.885.625	417.566,26	1.677.781.235
04-mar-30	0	0,00	4.468.059	0,00	0
04-abr-30	0	0,00	4.468.059	0,00	0
04-may-30	1	403.966,58	4.468.059	403.966,58	1.659.090.762
04-jun-30	0	0,00	4.064.092	0,00	0
04-jul-30	0	0,00	4.064.092	0,00	0
04-ago-30	1	393.279,91	4.064.092	393.279,91	1.651.382.326
04-sep-30	0	0,00	3.670.812	0,00	0
04-oct-30	0	0,00	3.670.812	0,00	0
04-nov-30	1	372.461,15	3.670.812	372.461,15	1.598.230.799
04-dic-30	0	0,00	3.298.351	0,00	0
04-ene-31	0	0,00	3.298.351	0,00	0
04-feb-31	1	362.522,83	3.298.351	362.522,83	1.588.937.569

**FTA SANTANDER EMPRESAS 1**

4-feb.-19

4,23
------

<b>Fecha</b>	<b>Principal disponible para la amortización</b>	<b>SERIE D</b>	<b>AMORTIZACION SERIE D</b>	<b>VIDA SERIE D</b>	
04-mar-31	0	0,00	2.935.828	0,00	0
04-abr-31	0	0,00	2.935.828	0,00	0
04-may-31	1	339.921,03	2.935.828	339.921,03	1.520.126.848
04-jun-31	0	0,00	2.595.907	0,00	0
04-jul-31	0	0,00	2.595.907	0,00	0
04-ago-31	1	330.772,42	2.595.907	330.772,42	1.509.645.312
04-sep-31	0	0,00	2.265.135	0,00	0
04-oct-31	0	0,00	2.265.135	0,00	0
04-nov-31	1	309.534,37	2.265.135	309.534,37	1.441.192.021
04-dic-31	0	0,00	1.955.601	0,00	0
04-ene-32	0	0,00	1.955.601	0,00	0
04-feb-32	1	301.126,17	1.955.601	301.126,17	1.429.747.046
04-mar-32	0	0,00	1.654.474	0,00	0
04-abr-32	0	0,00	1.654.474	0,00	0
04-may-32	1	275.839,89	1.654.474	275.839,89	1.334.513.411
04-jun-32	0	0,00	1.378.635	0,00	0
04-jul-32	0	0,00	1.378.635	0,00	0
04-ago-32	1	268.277,93	1.378.635	268.277,93	1.322.610.212
04-sep-32	0	0,00	1.110.357	0,00	0
04-oct-32	0	0,00	1.110.357	0,00	0
04-nov-32	1	244.180,31	1.110.357	244.180,31	1.226.273.530
04-dic-32	0	0,00	866.176	0,00	0
04-ene-33	0	0,00	866.176	0,00	0
04-feb-33	1	237.419,11	866.176	237.419,11	1.214.161.324
04-mar-33	0	0,00	628.757	0,00	0
04-abr-33	0	0,00	628.757	0,00	0
04-may-33	1	187.649,74	628.757	187.649,74	976.341.587
04-jun-33	0	0,00	441.107	0,00	0
04-jul-33	0	0,00	441.107	0,00	0
04-ago-33	1	182.411,25	441.107	182.411,25	965.867.593
04-sep-33	0	0,00	258.696	0,00	0
04-oct-33	0	0,00	258.696	0,00	0
04-nov-33	1	83.447,58	258.696	83.447,58	449.532.125
04-dic-33	0	0,00	175.249	0,00	0

**FTA SANTANDER EMPRESAS 1**

4-feb.-19

4,23

<b>Fecha</b>	<b>Principal disponible para la amortización</b>	<b>SERIE D</b>	<b>AMORTIZACION SERIE D</b>	<b>VIDA SERIE D</b>
04-ene-34 0	0,00	175.249	0,00	0
04-feb-34 1	61.736,68	175.249	61.736,68	338.255.294
04-mar-34 0	0,00	113.512	0,00	0
04-abr-34 0	0,00	113.512	0,00	0
04-may-34 1	23.042,16	113.512	23.042,16	128.298.751
04-jun-34 0	0,00	90.470	0,00	0
04-jul-34 0	0,00	90.470	0,00	0
04-ago-34 1	8.724,93	90.470	8.724,93	49.383.100
04-sep-34 0	0,00	81.745	0,00	0
04-oct-34 0	0,00	81.745	0,00	0
04-nov-34 1	33.990,06	81.745	33.990,06	195.510.829
04-dic-34 0	0,00	47.755	0,00	0
04-ene-35 0	0,00	47.755	0,00	0
04-feb-35 1	0,00	47.755	0,00	0
04-mar-35 0	47.754,82	47.755	47.754,82	280.416.330