



## **F.T.A. SANTANDER HIPOTECARIO 8**

**SANTANDER DE TITULIZACION, S.G.F.T, S.A.**

**C/JUAN IGNACIO LUCA DE TENA, 13**

**28027 MADRID**

**[santanderdetitulizacion@gruposantander.com](mailto:santanderdetitulizacion@gruposantander.com)**



DENOMINACION DEL FONDO:

FONDO DE TITULIZACIÓN DE ACTIVOS SANTANDER HIPOTECARIO 8 FTA

INFORMACION

CORRESPONDIENTE AL:

TRIMESTRE/SEMESTRE

18 05 2020 - 17 08 2020

AÑO:

2020

Personas que asumen la responsabilidad de esta información y cargos que ocupan:	Firma:
Iñaki Reyero Arrequi-Director General	

#### I. DATOS GENERALES SOBRE EL FONDO

Fecha de Constitución del Fondo	15 de diciembre de 2011	Agencia de Pago de Bonos	BANCO SANTANDER	
Fecha de Desembolso BT'S	19 de diciembre de 2011	Negociación Mercado	AIAF	
Fecha Final Amortización Bonos	15 de noviembre de 2054	Agencia de Calificación	Moody's / DBRS	
Sociedad Gestora	Santander de Titulización	Calificación	Inicial	Actual
Originador Derechos Crédito	Banco Santander	Serie A	Aaa / AAA	Aa1 / AAA
		Serie B	Ba1 / BBB	B3 / B (low)
		Serie C	C / C	C / C



DENOMINACION DEL FONDO:

FONDO DE TITULIZACIÓN DE ACTIVOS SANTANDER HIPOTECARIO 8 FTA

**II. VALORES EMITIDOS POR EL FONDO: BONOS DE TITULIZACION**

SERIES PRELACIÓN CÓDIGO ISIN	Nº BONOS	NOMINAL EN CIRCULACION			
			INICIAL	ACTUAL	%Act/In
Serie A ES0336105004	6.400	Nominal Unitario	100.000,00	35.121,12	35,12%
		Nominal Total	640.000.000,00	224.775.168,00	
Serie B ES0336105012	1.600	Nominal Unitario	100.000,00	100.000,00	100,00%
		Nominal Total	160.000.000,00	160.000.000,00	
Serie C ES0336105020	281	Nominal Unitario	100.000,00	100.000,00	100,00%
		Nominal Total	28.100.000,00	28.100.000,00	

AMORTIZACION E INTERESES BONOS					
Actual			Próximo		
Fecha Amortización Periodo Actual 17 de agosto de 2020			Fecha Próximo Cupón 16 de noviembre de 2020		
	Amortización de los Bonos	Intereses Brutos Bonos	Tipo de Interés	Importe Bruto Próximo Cupón	Importe Neto Próximo Cupón
Serie A	1.234,05	36,48	0,169%	15,00	12,15
Serie B	0,00	188,83	0,519%	131,19	106,26
Serie C	0,00	0,00	0,169%	42,72	34,60
Amortización devengada no pagada	0,00				
Amortización Calendario	NO				



DENOMINACION DEL FONDO:

FONDO DE TITULIZACIÓN DE ACTIVOS SANTANDER HIPOTECARIO 8 FTA

**III. VALORES ADQUIRIDOS POR EL FONDO: DERECHOS DE CRÉDITO**  
**(Derechos de Crédito)**

DERECHOS DE CRÉDITO	A LA EMISIÓN	SITUACION ACTUAL
Número de DC's	4.827	3.418
Saldo Pendiente de Amortizar	800.000.006,28 €	384.775.104,53 €
Importes Unitarios DC's Vivas	165.734,41 €	112.573,17 €
Tipo de Interés	7,71%	0,54%

TASAS DE AMORTIZACION ANTICIPADA	SITUACION ACTUAL
Tasa mensual actual anualizada:	5,60%
Tasa últimos 12 meses anualizada:	4,09%
Tasa anualizada desde Constitución del Fondo	1,89%

MOROSIDAD ACTUAL	Hasta 1 mes	De 1 a 6 meses	Mayor de 6 mes.
Deuda Vencida (Principal+Intereses)	17.380,59	26.038,16	129.735,43
Deuda Pendiente de vencimiento			384.628.196,00
Deuda Total	17.380,59	26.038,16	384.757.931,43

**F.T.A. SANTANDER HIPOTECARIO 8****INFORME TRIMESTRAL BONOS DE TITULIZACIÓN**

17 de agosto de 2020

<b>BONOS TITULIZACIÓN DE ACTIVOS. PRINCIPAL</b>	
Saldo anterior	420.773.088,00 €
Amortizaciones	7.897.920,00 €
Saldo actual	412.875.168,00 €
% sobre saldo inicial	49,86%
Amortización devengada no pagada	0,00 €

<b>DATOS</b>	
Fecha de determinación	10-ago.-2020
Fecha de Pago de Cupón Actual	17-ago.-2020
Fecha de Pago de Cupón Anterior	18-may.-2020
Número de días	91
Tipo de referencia (%)	-0,481%
Próxima Fecha de Pago	16-nov.-2020

<b>BONOS DE TITULIZACIÓN DE ACTIVOS. INTERESES</b>	
Intereses pagados Serie A	233.472,00 €
Intereses pagados Serie B	302.128,00 €
Intereses pagados Serie C	- €
Intereses devengados no pagados	3.601.640,48 €

<b>VIDA RESIDUAL (AÑOS)</b>		
	<b>INICIAL</b>	<b>17-ago.-2020</b>
SERIE A	3,06	2,57
SERIE B	10,15	9,46
SERIE C	11,18	11,00

En cumplimiento de lo establecido en el folleto informativo con respecto al artículo 405 del Reglamento (UE) nº 575/2013, Santander mantiene el compromiso de retener en este fondo de titulización, de manera constante, un interés económico neto significativo.

**F.T.A. SANTANDER HIPOTECARIO 8****INFORME TRIMESTRAL DERECHOS DE CREDITO**

17 de agosto de 2020

<b>DERECHOS DE CRÉDITO. PRINCIPAL</b>	
Saldo anterior	392.673.051,56 €
Amortizaciones	7.897.947,03 €
Saldo actual	384.775.104,53 €
Número de derechos de crédito	3.418
LTV	90,59%

<b>DERECHOS DE CRÉDITO EN MOROSIDAD</b>					
	<b>HASTA 30 DIAS</b>	<b>30 A 60 DIAS</b>	<b>60 A 90 DIAS</b>	<b>90 A 180 DIAS</b>	<b>MAS 180 DIAS</b>
Principal	15.672,29 €	5.733,83 €	1.519,34 €	16.227,10 €	107.755,97 €
Intereses	1.708,30 €	472,32 €	140,78 €	1.944,79 €	21.979,46 €
Saldo de los derechos de crédito	5.850.724,18 €	758.753,66 €	130.368,55 €	1.462.629,85 €	2.648.976,56 €
Número de derechos de crédito	46	7	1	13	22
% saldo de los derechos de crédito	1,52%	0,20%	0,03%	0,38%	0,69%

<b>PRÉSTAMOS EN WRITE OFF</b>	
Write Off Fecha Pago anterior	9.713.722,82 €
Write Off trimestre	(104.214,08) €
Write Off actual	9.609.508,74 €

**F.T.A. SANTANDER HIPOTECARIO 8****INFORME TRIMESTRAL DERECHOS DE CREDITO**

17 de agosto de 2020

**CONTENCIOSOS / JUDICIALES**

Saldo anterior	0,00 €
Diferencia	145.818,92 €
Saldo actual	145.818,92 €
Número derechos de crédito contenciosos	1

**ADJUDICADOS**

Saldo anterior	4.978.467,16 €
Diferencia	323.466,88 €
Saldo actual	5.301.934,04 €
Número derechos de crédito adjudicados	87

**PERDIDAS DE CARTERA**

Saldo anterior	18.485.569,44 €
Diferencia	102.493,35 €
Saldo actual	18.588.062,79 €

## F.T.A. SANTANDER HIPOTECARIO 8

### ESTADO DE ORIGEN Y APLICACIÓN DE FONDOS Y CUENTA DE TESORERÍA

17 de agosto de 2020

ORIGEN	7.980.221,31 €
<b>PRINCIPAL COBRADO</b>	
Amortización derechos de crédito	7.480.407,15 €
<b>INTERESES COBRADOS</b>	
Intereses de derechos de crédito	519.394,37 €
Intereses de reinversión	0,00 €
<b>CONTENCIOSOS / JUDICIALES</b>	2.451,02 €
<b>INGRESOS/GASTOS DE ADJUDICADOS</b>	(22.029,88) €
<b>OTROS</b>	(1,35) €

ESTADO CUENTA DE TESORERÍA	12.036.066,87 €
<b>FONDO DE RESERVA</b>	
Saldo anterior	11.872.427,68 €
Diferencia	163.639,19 €
Saldo actual	12.036.066,87 €
<b>RETENCIONES</b>	0,00 €
<b>OTROS</b>	0,00 €

APLICACIÓN	7.980.221,31 €
COMISION GESTORA	20.981,01 €
GTOS ORDINARIOS	191,36 €
PAGO SWAP	519.394,37 €
COBRO SWAP	(1.157.504,62) €
INTERESES SERIE A	233.472,00 €
INTERESES SERIE B	302.128,00 €
AMORTIZACION BONOS SERIE A	7.897.920,00 €
AMORTIZACION BONOS SERIE B	0,00 €
INTS POSTERGADOS SERIE B	0,00 €
INTERESES SERIE C	0,00 €
AMORTIZACION BONOS SERIE C	0,00 €
INTERESES PRESTAMO SUBORDINADO	0,00 €
PRINCIPAL PRESTAMO SUBORDINADO	0,00 €
COMISION ADMON	0,00 €
INTERESES EXTRAORDINARIOS SERIE C	0,00 €
APLICACIÓN FONDO DE RESERVA	163.639,19 €



**F.T.A. SANTANDER HIPOTECARIO 8****MEJORA CREDITICIA Y PRÉSTAMO SUBORDINADO**

17 de agosto de 2020

<b>MEJORA DE CRÉDITO</b>		
<b>CONCEPTOS</b>	<b>INICIAL</b>	<b>17 de agosto de 2020</b>
EMISIÓN SUBORDINADA	20,00%	41,58%
FONDO DE RESERVA	28.100.000 € (3,51%)	12.036.066,87 € (3,13%)

<b>PRÉSTAMOS SUBORDINADOS</b>		
<b>CONCEPTOS</b>	<b>INICIAL</b>	<b>17 de agosto de 2020</b>
PTMO SUBORDINADO		
Saldo vivo	625.000,00 €	295.840,40 €
Tipo de interés	1,884%	0,169%

## F.T.A. SANTANDER HIPOTECARIO 8

### INFORMACIÓN RELATIVA A LOS TRIGGERS

17 de agosto de 2020

#### TRIGGERS FONDO DE RESERVA

<b>1. IMPORTE REQUERIDO DOTACIÓN:</b>	<b>28.100.000,00 €</b>
F.R. SERÁ EL MENOR DE:	
1.a) IMPORTE RESERVA INICIAL	28.100.000,00 €
1.b) EL MAYOR DE:	
1.b.1) 10,00% SALDO VIVO BONOS A y B en Fecha Determinación Precedente	39.267.308,80 €
1.b.2) 1,756% SALDO INICIAL SERIES A y B	14.048.000,00 €
<b>2. NO SE DEBE DAR NI 2.a), 2.b) NI 2.c)</b>	
2.a) F.R. EN FECHA PAGO ANTERIOR NO DOTADO INTEGRAMENTE	SÍ
2.b) SALDO VIVO DC's MOROSOS >1,00% DC's NO FALLIDOS	SÍ
2.c) FECHA DE PAGO < 15.12.2014	NO

**EL FONDO DE RESERVA NO PUEDE AMORTIZARSE POR NO ENCONTRARSE EN SU NIVEL MINIMO REQUERIDO**

#### TRIGGERS DIFERIMIENTO INTERESES

<b>1. LA SERIE B VERA POSTERGADA EL PAGO DE INTERESES SI 1.a) ES MAYOR QUE 1.b)</b>	
1.a) Préstamos Fallidos en Fecha determinación precedente	43.288.291,42 €
1.b) 20% Importe Inicial de los Activos	160.000.001,26 €

**No hay diferimiento de intereses de la Serie B**

#### PRESTAMOS FALLIDOS ACUMULADOS

Saldo anterior	42.884.459,21 €
Diferencia	403.832,21 €
Saldo actual	43.288.291,42 €

## F.T.A. SANTANDER HIPOTECARIO 8

### DEFINICIONES

17 de agosto de 2020

- FECHA DE DETERMINACIÓN** Será la fecha en que la Sociedad Gestora, en nombre del Fondo, realizará los cálculos necesarios para distribuir los fondos disponibles existentes a dicha fecha, de acuerdo con el orden de prelación de pagos descrito en el Folleto Informativo. Todos los datos de los Activos Titulizados (Saldo Vivo DC's, tablas de morosidad, propiedades transitorias, datos estadísticos, etc.) están referidos a dicha fecha.
- WRITE OFF** Préstamos con cuotas pendientes con antigüedad igual o superior a 12 ó 18 meses (según Folleto Informativo).
- PÉRDIDAS DE LA CARTERA** Aquellos préstamos cuya deuda el Cedente considera que no va a recuperar (neto de recuperaciones).
- PRÉSTAMOS FALLIDOS** Aquellos préstamos cuya deuda el Cedente considera que no va a recuperar o aquellos préstamo que tienen cuotas pendientes con antigüedad superior a 12 o 18 meses (según Folleto Informativo)
- ADJUDICADOS** Bienes en el activo del Fondo como consecuencia de un proceso judicial o extrajudicial.
- CONTENCIOSO / JUDICIAL** Préstamos sobre los que el Cedente va a iniciar acciones judiciales. Esta cantidad está incluida en el cuadro de morosidad.

FONDO DE TITULIZACION DE ACTIVOS SANTANDER HIPOTECARIO 8

INFORME HISTORICO DE MOROSIDAD

17 de agosto de 2020

Fecha	may.-19	ago.-19	nov.-19	feb.-20	may.-20	ago.-20
15-30 días	2,827%	2,338%	3,125%	2,320%	2,406%	1,521%
30-60 días	0,515%	0,395%	0,796%	0,581%	0,882%	0,197%
60-90 días	0,281%	0,146%	0,048%	0,311%	0,371%	0,034%
90-180 días	0,341%	0,473%	0,237%	0,178%	0,369%	0,380%
> 180 días	0,356%	0,323%	0,481%	0,480%	0,616%	0,688%

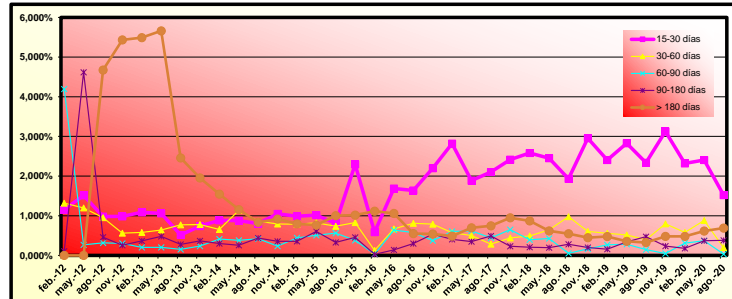

	MORATORIA RD	MORATORIA VOLUNTARIA/SECTORIAL	MORATORIA TOTAL
Número préstamos	80	312	392
Saldo Vivo	9.861.982,30	37.911.311,33	47.773.293,63
% sobre Saldo Vivo	2,56%	9,85%	12,42%

**Moratoria Legal:** aquella sujeta al RD 8/2020 y RD 11/2020, en la que se aplican 3 meses de carencia total (Capital e intereses) y se produce una ampliación del vencimiento del contrato del cliente.  
**Moratoria Voluntaria - Sectorial:** aquella en la que existe la posibilidad de establecer un periodo de carencia de capital de 6 o 12 meses con la opción de ampliar o no el vencimiento del contrato del cliente.

**FONDO DE TITULIZACION DE ACTIVOS SANTANDER HIPOTECARIO 8****INFORME TRIMESTRAL DE ESTADISTICOS****17 de agosto de 2020****LISTADO ESTADÍSTICO DE RATIO PPAL PENDIENTE vs VALOR DE TASACION**

Intervalos		Ppal Pendiente	%	Nº de Activos	%
Desde	Hasta				
0	10	837.950,28	0,2125%	54	1,5407%
10	20	1.373.184,87	0,3482%	49	1,3980%
20	30	3.105.721,81	0,7875%	76	2,1683%
30	40	6.439.289,93	1,6327%	116	3,3096%
40	50	9.583.991,49	2,4301%	143	4,0799%
50	60	12.971.658,78	3,2890%	172	4,9073%
60	70	18.857.318,98	4,7814%	217	6,1912%
70	80	27.750.003,67	7,0362%	275	7,8459%
80	90	47.628.033,50	12,0764%	423	12,0685%
90	100	57.341.912,64	14,5394%	462	13,1812%
>	100	208.500.861,31	52,8667%	1.518	43,3096%
<b>Totales:</b>		<b>394.389.927,26</b>	<b>100,0000%</b>	<b>3.505</b>	<b>100,0000%</b>

**Ratio Máximo:** 373,12%  
**Ratio Mínimo:** 0,00%  
**Ratio Medio:** 90,59%

**SANTANDER HIPOTECARIO 8 FTA**

Tasa mensual actual anualizada:	<b>5,60%</b>
Tasa últimos 12 meses anualizada:	<b>4,09%</b>
Tasa anualizada desde Constitución del Fondo	<b>1,89%</b>

<b>1,89%</b>
0,16%

Fecha	Pendiente Constitución	Pendiente a fecha	Vector Prepagado TACP	DATO Fin mes	Caída mensual media	CPR	Caída mensual	CPR	Ppal Pte después del pago
								<b>1,75%</b>	
15-dic-11	800.000.000,00		100,00%	100,00%					<b>1.075.000.000,00</b>
31-dic-11	795.188.391,54	<b>794.394.285,28</b>	99,84%	99,90%	0,10%	1,19%	<b>0,10%</b>	<b>1,19%</b>	793.924.706,18
31-ene-12	792.359.544,96	<b>783.968.812,78</b>	99,68%	98,94%	0,53%	6,19%	<b>0,96%</b>	<b>10,93%</b>	789.843.166,29
29-feb-12	783.635.868,40	<b>763.802.634,03</b>	99,52%	97,47%	0,85%	9,75%	<b>1,49%</b>	<b>16,46%</b>	779.905.822,83
31-mar-12	774.153.288,17	<b>753.158.303,93</b>	99,37%	97,29%	0,69%	7,92%	<b>0,19%</b>	<b>2,21%</b>	769.243.977,75
30-abr-12	765.575.969,89	<b>742.305.298,93</b>	99,21%	96,96%	0,62%	7,14%	<b>0,34%</b>	<b>3,97%</b>	759.512.141,64
31-may-12	757.087.429,16	<b>729.628.111,26</b>	99,05%	96,37%	0,61%	7,12%	<b>0,61%</b>	<b>7,03%</b>	749.897.228,24
30-jun-12	748.885.708,13	<b>721.938.415,62</b>	98,89%	96,43%	0,52%	6,05%	<b>-0,09%</b>	<b>-0,68%</b>	740.398.814,60
31-jul-12	740.359.404,47	<b>717.367.560,21</b>	98,74%	96,70%	0,41%	4,82%	<b>-0,34%</b>	<b>-4,21%</b>	730.998.179,10
31-ago-12	732.124.314,83	<b>712.318.839,65</b>	98,58%	97,29%	0,30%	3,59%	<b>-0,55%</b>	<b>-6,84%</b>	721.719.435,00
30-sep-12	723.974.250,04	<b>707.617.526,11</b>	98,42%	97,74%	0,23%	2,70%	<b>-0,46%</b>	<b>-5,64%</b>	712.551.034,77
31-oct-12	715.902.357,07	<b>701.525.035,26</b>	98,27%	97,99%	0,18%	2,19%	<b>-0,26%</b>	<b>-3,13%</b>	703.486.768,21
30-nov-12	707.915.814,59	<b>695.698.377,38</b>	98,11%	98,27%	0,14%	1,73%	<b>-0,29%</b>	<b>-3,51%</b>	694.533.248,37
31-dic-12	700.011.536,11	<b>690.253.323,25</b>	97,95%	98,61%	0,11%	1,29%	<b>-0,34%</b>	<b>-4,13%</b>	685.686.989,75
31-ene-13	692.187.037,15	<b>685.741.522,13</b>	97,80%	99,07%	0,07%	0,80%	<b>-0,47%</b>	<b>-5,78%</b>	676.945.116,24
28-feb-13	684.448.423,11	<b>681.264.396,21</b>	97,64%	99,53%	0,03%	0,37%	<b>-0,47%</b>	<b>-5,79%</b>	668.313.155,87
31-mar-13	677.539.643,73	<b>675.426.160,43</b>	97,49%	99,69%	0,02%	0,23%	<b>-0,15%</b>	<b>-1,86%</b>	660.515.905,51
30-abr-13	672.704.661,33	<b>671.611.095,96</b>	97,33%	99,84%	0,01%	0,11%	<b>-0,15%</b>	<b>-1,81%</b>	654.760.227,94
31-may-13	667.449.184,00	<b>666.162.487,70</b>	97,18%	99,81%	0,01%	0,13%	<b>0,03%</b>	<b>0,36%</b>	648.612.547,91
30-jun-13	660.021.778,37	<b>659.479.612,88</b>	97,02%	99,92%	0,00%	0,05%	<b>-0,11%</b>	<b>-1,34%</b>	640.375.475,30
31-jul-13	652.660.359,80	<b>651.196.206,17</b>	96,87%	99,78%	0,01%	0,13%	<b>0,14%</b>	<b>1,69%</b>	632.226.865,92
31-ago-13	649.632.421,63	<b>648.164.639,95</b>	96,72%	99,77%	0,01%	0,13%	<b>0,00%</b>	<b>0,02%</b>	628.293.675,05
30-sep-13	643.430.316,31	<b>643.155.045,88</b>	96,56%	99,96%	0,00%	0,02%	<b>-0,18%</b>	<b>-2,23%</b>	621.306.363,11
31-oct-13	631.647.761,61	<b>636.955.221,27</b>	96,41%	100,84%	-0,04%	-0,44%	<b>-0,88%</b>	<b>-11,13%</b>	608.959.666,68
30-nov-13	624.591.478,67	<b>633.855.435,61</b>	96,25%	101,45%	-0,06%	-0,72%	<b>-0,61%</b>	<b>-7,52%</b>	601.199.911,26
31-dic-13	617.608.842,13	<b>627.194.919,06</b>	96,10%	101,55%	-0,06%	-0,74%	<b>-0,10%</b>	<b>-1,20%</b>	593.534.056,63
31-ene-14	624.140.347,09	<b>623.830.422,87</b>	95,95%	99,95%	0,00%	0,02%	<b>1,58%</b>	<b>17,37%</b>	598.857.760,93
28-feb-14	620.849.329,94	<b>620.413.595,64</b>	95,80%	99,93%	0,00%	0,03%	<b>0,02%</b>	<b>0,25%</b>	594.753.390,29
31-mar-14	614.079.833,69	<b>616.441.320,47</b>	95,64%	100,38%	-0,01%	-0,16%	<b>-0,46%</b>	<b>-5,60%</b>	587.333.578,41
30-abr-14	612.375.851,97	<b>611.836.483,70</b>	95,49%	99,91%	0,00%	0,04%	<b>0,47%</b>	<b>5,51%</b>	584.773.033,78
31-may-14	609.743.831,70	<b>608.018.399,81</b>	95,34%	99,72%	0,01%	0,11%	<b>0,20%</b>	<b>2,32%</b>	581.334.345,20
30-jun-14	605.181.266,61	<b>604.998.106,90</b>	95,19%	99,97%	0,00%	0,01%	<b>-0,25%</b>	<b>-3,08%</b>	576.067.438,20
31-jul-14	609.329.776,95	<b>600.324.903,40</b>	95,04%	98,52%	0,05%	0,56%	<b>1,45%</b>	<b>16,06%</b>	579.094.632,01
31-ago-14	606.199.966,37	<b>597.241.346,18</b>	94,89%	98,52%	0,05%	0,54%	<b>0,00%</b>	<b>0,00%</b>	575.204.573,87
30-sep-14	604.067.852,36	<b>595.140.741,24</b>	94,74%	98,52%	0,04%	0,52%	<b>0,00%</b>	<b>0,00%</b>	572.270.596,41
31-oct-14	600.676.554,25	<b>591.799.560,84</b>	94,59%	98,52%	0,04%	0,51%	<b>0,00%</b>	<b>0,00%</b>	568.153.484,71
30-nov-14	597.563.662,32	<b>588.732.672,24</b>	94,44%	98,52%	0,04%	0,50%	<b>0,00%</b>	<b>0,00%</b>	564.310.926,95
31-dic-14	592.537.098,94	<b>583.780.393,04</b>	94,29%	98,52%	0,04%	0,48%	<b>0,00%</b>	<b>0,00%</b>	558.674.838,16
31-ene-15	589.739.826,72	<b>581.024.459,82</b>	94,14%	98,52%	0,04%	0,47%	<b>0,00%</b>	<b>0,00%</b>	555.153.789,14
28-feb-15	588.828.184,80	<b>580.126.290,44</b>	93,99%	98,52%	0,04%	0,46%	<b>0,00%</b>	<b>0,00%</b>	553.414.744,56
31-mar-15	584.392.063,33	<b>575.755.727,42</b>	93,84%	98,52%	0,04%	0,45%	<b>0,00%</b>	<b>0,00%</b>	548.372.579,87
30-abr-15	581.369.902,28	<b>572.772.228,85</b>	93,69%	98,52%	0,04%	0,43%	<b>0,00%</b>	<b>0,00%</b>	544.868.744,51
31-may-15	579.248.229,45	<b>569.989.473,45</b>	93,54%	98,40%	0,04%	0,46%	<b>0,12%</b>	<b>1,44%</b>	541.819.595,47
30-jun-15	577.216.815,61	<b>567.351.273,61</b>	93,39%	98,29%	0,04%	0,48%	<b>0,11%</b>	<b>1,36%</b>	539.061.422,27
31-jul-15	573.692.042,28	<b>563.831.064,31</b>	93,24%	98,28%	0,04%	0,47%	<b>0,01%</b>	<b>0,12%</b>	534.918.218,54
31-ago-15	563.012.484,38	<b>560.772.317,70</b>	93,09%	99,60%	0,01%	0,11%	<b>-1,34%</b>	<b>-17,38%</b>	524.126.205,67
30-sep-15	557.382.359,53	<b>557.719.098,78</b>	92,95%	100,06%	0,00%	-0,02%	<b>-0,46%</b>	<b>-5,66%</b>	518.060.349,95
31-oct-15	556.887.283,09	<b>554.116.699,59</b>	92,80%	99,50%	0,01%	0,13%	<b>0,56%</b>	<b>6,49%</b>	516.777.647,99
30-nov-15	554.445.955,45	<b>551.675.371,95</b>	92,65%	99,50%	0,01%	0,13%	<b>0,00%</b>	<b>0,03%</b>	513.694.511,63
31-dic-15	550.636.790,76	<b>546.266.657,50</b>	92,50%	99,21%	0,02%	0,19%	<b>0,30%</b>	<b>3,49%</b>	509.354.581,51
31-ene-16	542.772.240,51	<b>543.229.029,51</b>	92,36%	100,08%	0,00%	-0,02%	<b>-0,88%</b>	<b>-11,15%</b>	501.281.763,15
29-feb-16	539.519.496,54	<b>540.194.739,96</b>	92,21%	100,13%	0,00%	-0,03%	<b>-0,04%</b>	<b>-0,49%</b>	497.485.819,42
31-mar-16	534.984.625,18	<b>537.402.938,40</b>	92,06%	100,45%	-0,01%	-0,10%	<b>-0,33%</b>	<b>-3,99%</b>	492.520.315,74
30-abr-16	529.548.771,26	<b>534.997.928,53</b>	91,92%	101,03%	-0,02%	-0,23%	<b>-0,57%</b>	<b>-7,11%</b>	486.741.188,62
31-may-16	526.901.027,40	<b>531.953.157,77</b>	91,77%	100,96%	-0,02%	-0,21%	<b>0,07%</b>	<b>0,83%</b>	483.537.838,29
30-jun-16	524.266.522,27	<b>527.724.749,00</b>	91,62%	100,66%	-0,01%	-0,14%	<b>0,30%</b>	<b>3,20%</b>	480.355.569,92
31-jul-16	526.887.854,88	<b>524.103.475,30</b>	91,46%	99,47%	0,01%	0,11%	<b>1,18%</b>	<b>13,08%</b>	481.990.166,80
31-ago-16	524.253.415,60	<b>520.721.156,84</b>	91,33%	99,33%	0,01%	0,14%	<b>0,15%</b>	<b>1,73%</b>	478.816.083,99
30-sep-16	522.680.655,36	<b>517.840.446,13</b>	91,19%	99,07%	0,02%	0,19%	<b>0,25%</b>	<b>3,01%</b>	476.622.991,68
31-oct-16	521.112.613,39	<b>515.060.017,53</b>	91,04%	98,84%	0,02%	0,24%	<b>0,24%</b>	<b>2,81%</b>	474.437.962,54
30-nov-16	519.028.162,94	<b>512.444.580,57</b>	90,90%	98,73%	0,02%	0,25%	<b>0,11%</b>	<b>1,29%</b>	471.789.266,44
31-dic-16	517.471.078,45	<b>508.580.427,47</b>	90,75%	98,28%	0,03%	0,34%	<b>0,46%</b>	<b>5,33%</b>	469.626.397,02
31-ene-17	515.918.665,21	<b>505.571.035,67</b>	90,61%	97,99%	0,03%	0,39%	<b>0,29%</b>	<b>3,46%</b>	467.473.443,05
28-feb-17	514.370.909,22	<b>502.427.815,89</b>	90,47%	97,68%	0,04%	0,45%	<b>0,32%</b>	<b>3,80%</b>	465.330.359,08
31-mar-17	512.827.796,49	<b>496.537.349,64</b>	90,32%	96,82%	0,05%	0,60%	<b>0,88%</b>	<b>10,01%</b>	463.197.099,86
30-abr-17	511.289.313,10	<b>493.611.840,88</b>	90,18%	96,54%	0,05%	0,65%	<b>0,29%</b>	<b>3,43%</b>	461.073.620,34
31-may-17	509.755.445,16	<b>493.513.669,24</b>	90,04%	96,81%	0,05%	0,59%	<b>-0,28%</b>	<b>-3,42%</b>	458.959.875,70
30-jun-17	508.226.178,83	<b>490.660.747,82</b>	89,89%	96,54%	0,05%	0,63%	<b>0,28%</b>	<b>3,30%</b>	456.855.821,30
31-jul-17	506.701.500,29	<b>488.048.245,52</b>	89,75%	96,32%	0,06%	0,66%	<b>0,23%</b>	<b>2,76%</b>	454.761.412,73
31-ago-17	505.181.395,79	<b>485.389.257,73</b>	89,61%	96,08%	0,06%	0,69%	<b>0,25%</b>	<b>2,91%</b>	452.676.605,75
30-sep-17	503.665.851,60	<b>483.213.140,96</b>	89,46%	95,94%	0,06%	0,71%	<b>0,15%</b>	<b>1,77%</b>	450.601.356,36
31-oct-17	502.154.854,05	<b>479.843.117,56</b>	89,32%	95,56%	0,06%	0,77%	<b>0,40%</b>	<b>4,68%</b>	448.535.620,74
30-nov-17	500.648.389,48	<b>476.922.247,12</b>	89,18%	95,26%	0,07%	0,81%	<b>0,31%</b>	<b>3,65%</b>	446.479.355,26
31-dic-17	499.146.444,32	<b>473.377.608,92</b>	89,04%	94,84%	0,07%	0,87%	<b>0,44%</b>	<b>5,21%</b>	444.432.516,53
31-ene-18	497.649.004,98	<b>470.260.331,80</b>	88,90%	94,50%	0,08%	0,91%	<b>0,36%</b>	<b>4,23%</b>	442.395.061,32
28-feb-18	496.156.057,97	<b>466.805.715,65</b>	88,76%	94,08%	0,08%	0,97%	<b>0,44%</b>	<b>5,11%</b>	440.366.946,61
31-mar-18	494.667.589,79	<b>463.630.963,68</b>	88,61%	93,73%	0,09%	1,02%	<b>0,38%</b>	<b>4,48%</b>	438.348.129,59
30-abr-18	493.183.587,02	<b>460.645.111,54</b>	88,47%						

**FLUJOS POR CADA BONO SIN RETENCIÓN PARA EL TOMADOR**  
**(IMPORTES EN EUROS)**  
**TACP: 1,89%**

Fecha de Pago	Bonos de la Serie A			Bonos de la Serie B			Bonos de la Serie C		
	Principal Amortizado	Intereses Brutos	Flujo Total	Principal Amortizado	Intereses Brutos	Flujo Total	Principal Amortizado	Intereses Brutos	Flujo Total
<b>TOTALES:</b>	<b>224.775.168,00</b>	<b>12.387.703,21</b>	<b>237.162.871,21</b>	<b>160.000.000,00</b>	<b>37.908.273,28</b>	<b>197.908.273,28</b>	<b>28.100.000,00</b>	<b>6.640.798,85</b>	<b>34.740.798,85</b>
17-ago-20									
16-nov-20	14.552.409,10	1.190.746,45	15.743.155,56	0,00	987.600,00	987.600,00	0,00	148.859,75	148.859,75
15-feb-21	14.008.972,92	1.138.402,96	15.147.375,87	0,00	1.009.546,67	1.009.546,67	0,00	152.167,74	152.167,74
17-may-21	13.425.026,60	1.027.893,17	14.452.919,77	0,00	976.626,67	976.626,67	0,00	147.205,75	147.205,75
16-ago-21	12.978.242,58	989.841,75	13.968.084,33	0,00	1.009.546,67	1.009.546,67	0,00	152.167,74	152.167,74
15-nov-21	12.458.921,85	919.561,68	13.378.483,53	0,00	1.009.546,67	1.009.546,67	0,00	152.167,74	152.167,74
15-feb-22	11.985.653,40	852.093,85	12.837.747,25	0,00	1.009.546,67	1.009.546,67	0,00	152.167,74	152.167,74
16-may-22	11.472.830,61	761.519,67	12.234.350,28	0,00	976.626,67	976.626,67	0,00	147.205,75	147.205,75
15-ago-22	11.079.893,08	725.060,95	11.804.954,03	0,00	1.009.546,67	1.009.546,67	0,00	152.167,74	152.167,74
15-nov-22	10.655.985,06	665.060,87	11.321.045,93	0,00	1.009.546,67	1.009.546,67	0,00	152.167,74	152.167,74
15-feb-23	10.254.334,76	607.356,34	10.861.691,10	0,00	1.009.546,67	1.009.546,67	0,00	152.167,74	152.167,74
15-may-23	9.823.357,87	533.832,48	10.357.190,35	0,00	976.626,67	976.626,67	0,00	147.205,75	147.205,75
15-ago-23	9.495.550,61	498.631,17	9.994.181,78	0,00	1.009.546,67	1.009.546,67	0,00	152.167,74	152.167,74
15-nov-23	9.128.591,75	447.210,66	9.575.802,40	0,00	1.009.546,67	1.009.546,67	0,00	152.167,74	152.167,74
15-feb-24	8.780.613,15	397.777,30	9.178.390,45	0,00	1.009.546,67	1.009.546,67	0,00	152.167,74	152.167,74
15-may-24	8.419.281,90	342.614,67	8.761.896,57	0,00	987.600,00	987.600,00	0,00	148.859,75	148.859,75
15-ago-24	8.123.955,51	304.636,05	8.428.591,56	0,00	1.009.546,67	1.009.546,67	0,00	152.167,74	152.167,74
15-nov-24	7.809.431,42	260.643,02	8.070.074,44	0,00	1.009.546,67	1.009.546,67	0,00	152.167,74	152.167,74
17-feb-25	7.508.929,61	218.353,22	7.727.282,83	0,00	1.009.546,67	1.009.546,67	0,00	152.167,74	152.167,74
15-may-25	7.186.041,78	171.896,43	7.357.938,22	0,00	976.626,67	976.626,67	0,00	147.205,75	147.205,75
15-ago-25	6.935.962,30	138.776,68	7.074.738,98	0,00	1.009.546,67	1.009.546,67	0,00	152.167,74	152.167,74
17-nov-25	6.663.774,18	101.216,90	6.764.991,08	0,00	1.009.546,67	1.009.546,67	0,00	152.167,74	152.167,74
16-feb-26	6.406.514,31	65.131,09	6.471.645,40	0,00	1.009.546,67	1.009.546,67	0,00	152.167,74	152.167,74
15-may-26	5.620.893,66	29.445,83	5.650.339,49	504.267,19	976.626,67	1.480.893,86	0,00	147.205,75	147.205,75
17-ago-26	0,00	0,00	0,00	5.911.735,90	1.006.364,91	6.918.100,80	0,00	152.167,74	152.167,74
16-nov-26	0,00	0,00	0,00	5.673.588,61	969.063,83	6.642.652,43	0,00	152.167,74	152.167,74
15-feb-27	0,00	0,00	0,00	5.442.662,93	933.265,37	6.375.928,30	0,00	152.167,74	152.167,74
17-may-27	0,00	0,00	0,00	5.187.844,89	869.611,25	6.057.456,14	0,00	147.205,75	147.205,75
16-ago-27	0,00	0,00	0,00	4.991.660,36	866.190,41	5.857.850,78	0,00	152.167,74	152.167,74
15-nov-27	0,00	0,00	0,00	4.791.163,19	834.694,70	5.625.857,89	0,00	152.167,74	152.167,74
15-feb-28	0,00	0,00	0,00	4.601.985,51	804.464,06	5.406.449,57	0,00	152.167,74	152.167,74
15-may-28	0,00	0,00	0,00	4.402.278,27	758.569,95	5.160.848,22	0,00	148.859,75	148.859,75
15-ago-28	0,00	0,00	0,00	4.242.085,69	747.650,15	4.989.735,84	0,00	152.167,74	152.167,74
15-nov-28	0,00	0,00	0,00	4.071.400,07	720.884,01	4.792.284,08	0,00	152.167,74	152.167,74
15-feb-29	0,00	0,00	0,00	3.909.839,06	695.194,83	4.605.033,89	0,00	152.167,74	152.167,74
15-may-29	0,00	0,00	0,00	3.737.305,28	648.660,10	4.385.965,38	0,00	147.205,75	147.205,75
15-ago-29	0,00	0,00	0,00	3.604.558,49	646.943,90	4.251.502,39	0,00	152.167,74	152.167,74
15-nov-29	0,00	0,00	0,00	3.458.595,78	624.200,34	4.082.796,12	0,00	152.167,74	152.167,74
15-feb-30	0,00	0,00	0,00	3.315.861,18	602.377,75	3.918.238,93	0,00	152.167,74	152.167,74
15-may-30	0,00	0,00	0,00	3.162.691,86	562.495,26	3.725.187,12	0,00	147.205,75	147.205,75
15-ago-30	0,00	0,00	0,00	3.047.807,39	561.500,24	3.609.307,63	0,00	152.167,74	152.167,74
15-nov-30	0,00	0,00	0,00	2.921.370,88	542.269,59	3.463.640,47	0,00	152.167,74	152.167,74
17-feb-31	0,00	0,00	0,00	2.801.709,31	523.836,71	3.325.546,02	0,00	152.167,74	152.167,74
15-may-31	0,00	0,00	0,00	2.671.552,95	489.653,68	3.161.206,63	0,00	147.205,75	147.205,75
15-ago-31	0,00	0,00	0,00	77.548.035,22	489.302,25	78.037.337,47	28.100.000,00	152.167,74	28.252.167,74