



FTA RMBS SANTANDER 1

SANTANDER DE TITULIZACION, S.G.F.T, S.A.

GRAN VIA DE HORTALEZA 3

28033 MADRID

santanderdetitulizacion@gruposantander.com



DENOMINACION DEL FONDO:

FTA RMBS SANTANDER 1

INFORMACIÓN

CORRESPONDIENTE AL:

TRIMESTRE/SEMESTRE:

18/09/2018 - 18/12/2018

AÑO:

2018

Personas que asumen la responsabilidad de esta información y cargos que ocupan:	Firma:
IÑAKI REYERO ARREGUI - DIRECTOR GENERAL	

I. DATOS GENERALES SOBRE EL FONDO

Fecha de Constitución del Fondo	23 junio 2014	Agencia de pago de Bonos	BANCO SANTANDER	
Fecha de Desembolso BT's	26 junio 2014	Negociación Mercado	AIAF	
Fecha Final Amortización	18 marzo 2057	Agencias de calificación	MOODY'S ESPAÑA DBRS	
Sociedad Gestora	SANTANDER DE TITULIZACION, S.G.F.T, S.A.	Calificación	Inicial	Actual
Originador Derechos Crédito	BANCO SANTANDER	SERIE A	A2 (sf)/AA (sf)	Aa1 (sf)/AAA (sf)
		SERIE B	B3 (sf)/B (sf)	Caa1/CCC
		SERIE C	Ca (sf)/C (sf)	Ca (sf)/C (sf)

II. VALORES EMITIDOS POR EL FONDO: BONOS DE TITULIZACION

SERIES PRELACIÓN CÓDIGO ISIN	Nº BONOS	NOMINAL EN CIRCULACIÓN			
			Inicial	Actual	%Act/In
SERIE A ES0305028005	9.407	Nominal Unitario	100.000,00	54.009,32	
		Nominal Total	940.700.000,00	508.065.673,24	54,01 %
SERIE B ES0305028013	3.593	Nominal Unitario	100.000,00	100.000,00	
		Nominal Total	359.300.000,00	359.300.000,00	100,00 %
SERIE C ES0305028021	598	Nominal Unitario	100.000,00	100.000,00	
		Nominal Total	59.800.000,00	59.800.000,00	100,00 %

AMORTIZACION E INTERESES BONOS					
Actual			Próximo		
Fecha Amortización Periodo Actual 18 diciembre 2018			Fecha Próximo Cupón 18 marzo 2019		
	Amortización de los Bonos	Intereses Brutos Bonos	Tipo de Interés	Importe Bruto Próximo Cupón	Importe Neto Próximo Cupón
SERIE A	2.133,63 €	82,45 €	0,5890 %	79,53 €	64,42 €
SERIE B	0,00 €	247,98 €	0,9890 %	247,25 €	200,27 €
SERIE C	0,00 €	0,00 €	0,3390 %	84,75 €	68,65 €
Amortización devengada no pagada	0,00 €				
Amortización Calendario	NO				

III. ACTIVOS ADQUIRIDOS POR EL FONDO: DERECHOS DE CRÉDITO

DERECHOS DE CRÉDITO	A LA EMISIÓN	SITUACIÓN ACTUAL
Número de Derechos de Crédito	9.074	7.532
Saldo Pendiente de Amortizar Derechos	1.300.000.101,24	867.365.662,79
Importes Unitarios Derechos Vivos	143.266,49	115.157,41
Tipos de Interés	1,96 %	1,19 %

TASAS DE AMORTIZACIÓN ANTICIPADA	SITUACIÓN ACTUAL
Tasa mensual actual anualizada:	4,06 %
Tasa últimos 12 meses anualizada:	5,28 %
Tasa anualizada desde Constitución del Fondo	5,19 %

MOROSIDAD ACTUAL	Hasta 1 mes	De 1 a 6 meses	Mayor de 6 meses
Deuda Vencida(Principal+Intereses)	116.583,90	225.888,38	50.226,63
Deuda Pendiente de vencimiento	0,00	0,00	867.052.196,75
Deuda Total	116.583,90	225.888,38	867.102.423,38

F.T.A. RMBS SANTANDER 1

INFORME TRIMESTRAL BONOS DE TITULIZACIÓN

18-dic-18

BONOS TITULIZACIÓN. PRINCIPAL	
Saldo anterior	947.236.730,65 €
Amortizaciones	20.071.057,41 €
Saldo actual	927.165.673,24 €
% sobre saldo inicial	68,18%
Amortización devengada no pagada	0,00 €

DATOS	
Fecha de determinación	11/12/2018
Fecha de Pago de Cupón Actual	18/12/2018
Fecha de Pago de Cupón Anterior	18/09/2018
Número de días	91
Tipo de referencia (%)	-0,311%
Próxima Fecha de Pago	18/03/2019

BONOS DE TITULIZACIÓN. INTERESES	
Intereses pagados Serie A	775.607,15 €
Intereses pagados Serie B	890.992,14 €
Intereses pagados Serie C *	0,00 €
Intereses devengados no pagados	648.119,04 €

VIDA RESIDUAL (AÑOS)		
	INICIAL	18-dic-18
BONOS SERIE A	5,25	3,62
BONOS SERIE B	16,42	12,22
BONOS SERIE C	18,75	14,42

* En cumplimiento de lo establecido en el folleto informativo con respecto al artículo 405 del Reglamento (UE) n° 575/2013, Santander mantiene el compromiso de retener en este fondo de titulización, de manera constante, un interés económico neto significativo.

F.T.A. RMBS SANTANDER 1

INFORME TRIMESTRAL DERECHOS DE CREDITO

18-dic-18

DERECHOS DE CRÉDITO. PRINCIPAL	
Saldo anterior	887.436.768,17 €
Amortizaciones	20.071.105,38 €
Saldo actual	867.365.662,79 €
Número de derechos de crédito	7.532
LTV	81,84%

DERECHOS DE CRÉDITO. INTERESES	
Intereses cobrados en el trimestre	2.630.675,06 €
Intereses devengados en el trimestre	2.508.067,86 €

DERECHOS DE CRÉDITO EN MOROSIDAD					
	HASTA 30 DÍAS	30 A 60 DÍAS	60 A 90 DÍAS	90 A 180 DÍAS	MAS 180 DIAS
Principal	96.701,17 €	53.153,66 €	67.882,56 €	58.574,82 €	37.153,83 €
Intereses	19.882,73 €	13.379,41 €	15.756,49 €	17.141,44 €	13.072,80 €
Saldo de los derechos de crédito	30.338.347,53 €	8.264.675,73 €	6.357.108,21 €	3.695.153,14 €	6.954.668,86 €
Número de derechos de crédito	254	65	46	32	57
% sobre saldo de los derechos de crédito	3,50%	0,95%	0,73%	0,43%	0,80%

PRÉSTAMOS EN WRITE OFF	
Write Off acumulado Fecha Pago anterior	24.671.884,23 €
Write Off trimestre	-150.675,95 €
Write Off acumulados actuales	24.521.208,28 €

F.T.A. RMBS SANTANDER 1**INFORME TRIMESTRAL DERECHOS DE CREDITO****18-dic-18**

CONTENCIOSOS / JUDICIALES	
Saldo anterior	8.172.860,10 €
Diferencia	-2.964.821,61 €
Saldo actual	5.208.038,49 €
Número derechos de crédito contenciosos	43

ADJUDICADOS	
Saldo anterior	7.010.038,56 €
Diferencia	732.785,69 €
Saldo actual	7.742.824,25 €
Número derechos de crédito adjudicados	123

PERDIDAS NETAS	
Saldo anterior	9.716.994,19 €
Diferencia	664.574,93 €
Saldo actual	10.381.569,12 €

F.T.A. RMBS SANTANDER 1

ESTADO DE ORIGEN Y APLICACIÓN DE FONDOS Y CUENTA DE TESORERÍA

18-dic-18

ORIGEN	21.789.320,90 €
PRINCIPAL COBRADO	
Amortización derechos de crédito	17.096.909,05 €
INTERESES COBRADOS	
Intereses de derechos de crédito	2.630.675,06 €
Intereses de reinversión	0,00 €
CONTENCIOSOS / JUDICIALES	628.638,66 €
OTROS	-554,01 €
FONDO DE RESERVA	843.894,43 €
ADJUDICADOS	589.757,71 €
GASTOS EMISION	0,00 €

ESTADO CUENTA DE TESORERÍA	32.328.831,84 €
FONDO DE RESERVA	
Saldo anterior	33.172.726,27 €
Diferencia	-843.894,43 €
Saldo actual	32.328.831,84 €
RETENCIÓN A CUENTA DEL IRPF	0,00 €
GASTOS EMISIÓN RETENIDOS	0,00 €
OTROS	0,00 €

APLICACIÓN	21.789.320,90 €
GASTOS ORDINARIOS	4.432,12 €
COMISION GESTORA	47.232,08 €
INTERESES BONOS SERIE A	775.607,15 €
INTERESES BONOS SERIE B	890.992,14 €
AMORTIZACION BONOS SERIE A	20.071.057,41 €
AMORTIZACION BONOS SERIE B	0,00 €
INTERESES BONOS SERIE C	0,00 €
AMORTIZACION BONOS SERIE C	0,00 €
INTERESES PTO SUBORDINADO	0,00 €
AMORTIZACION PTO SUBORDINADO	0,00 €
COMISION DE ADMINISTRACION	0,00 €
INTERESES EXTRAORDINARIOS SERIE C	0,00 €
EXCESO REDONDEO	0,00 €

F.T.A. RMBS SANTANDER 1

MEJORA CREDITICIA Y PRÉSTAMO SUBORDINADO

18-dic-18

MEJORA DE CRÉDITO		
CONCEPTOS	INICIAL	18-dic-18
EMISIÓN SUBORDINADA	30,82%	45,20%
FONDO DE RESERVA	59.800.000,00 € 5,00%	32.328.831,84 € 3,73%

PRÉSTAMOS SUBORDINADOS		
CONCEPTOS	INICIAL	18-dic-18
PRESTAMO SUBORDINADO		
Saldo vivo	650.000,00 €	301.946,04 €
Tipo de interés	0,848%	0,339%

F.T.A. RMBS SANTANDER 1

INFORMACIÓN RELATIVA A LOS TRIGGERS

18-dic-18

TRIGGERS FONDO DE RESERVA	
1. Si 1.a) ES MAYOR QUE 2.a) NO SE AMORTIZA EL FONDO DE RESERVA	
1.a) SALDO DERECHOS EN MOROSIDAD > 90 DÍAS	10.649.822,00 €
2.a) 1 % SALDO DERECHOS DE CRÉDITO ACTUAL	8.673.656,63 €

EL NIVEL REQUERIDO DEL FONDO DE RESERVA NO DECRECE

SALDO VIVO ACUMULADO DE PRESTAMOS FALLIDOS	47.174.525,26 €
---	-----------------

TRIGGERS DIFERIMIENTO DE INTERESES CLASE B	
DIFERIMIENTO DE INTS CLASE B (6º LUGAR) SI SALDO VIVO ACUMULADO DE PRESTAMOS FALLIDOS >260.000.020,25 EUR	NO

F.T.A. RMBS SANTANDER 1

DEFINICIONES

18-dic-18

FECHA DE DETERMINACIÓN Será la fecha en que la Sociedad Gestora, en nombre del Fondo, realizará los cálculos necesarios para distribuir los fondos disponibles existentes a dicha fecha, de acuerdo con el orden de prelación de pagos descrito en el Folleto Informativo. Todos los datos de los Activos Titulizados (Saldo Vivo DC's, tablas de morosidad, propiedades transitorias, datos estadísticos, etc.) están referidos a dicha fecha.

WRITE OFF Préstamos con cuotas pendientes con antigüedad igual o superior a 12 ó 18 meses (según Folleto Informativo).

PÉRDIDAS DE LA CARTERA Aquellos préstamos cuya deuda el Cedente considera que no va a recuperar (neto de recuperaciones).

PRÉSTAMOS FALLIDOS Aquellos préstamos cuya deuda el Cedente considera que no va a recuperar, o aquellos préstamos que tienen cuotas pendientes con antigüedad.

SALDO VIVO ACUMULADO DE PRÉSTAMOS FALLIDOS Saldo vivo acumulado de los Derechos de Crédito derivados de Préstamos Fallidos, sin tener en cuenta los importes recobrados.

ADJUDICADOS Bienes en el activo del Fondo como consecuencia de un proceso judicial o extrajudicial.

CONTENCIOSO / JUDICIAL Préstamos sobre los que el Cedente va a iniciar acciones judiciales. Esta cantidad está incluida en el cuadro de morosidad.



**FONDO DE TITULIZACION DE ACTIVOS
RMBS SANTANDER 1
18 de Diciembre de 2018**

INFORME HISTÓRICO DE MOROSIDAD

MOROSIDAD HISTORICA					
	diciembre-17	marzo-18	junio-18	septiembre-18	diciembre-18
DE 15 A 30 DIAS	4,222%	3,989%	3,949%	3,200%	3,498%
DE 30 A 60 DIAS	1,257%	0,970%	1,201%	1,161%	0,953%
DE 60 A 90 DIAS	0,851%	0,739%	0,702%	0,583%	0,733%
DE 90 A 180 DIAS	0,705%	0,807%	0,454%	0,548%	0,426%
MÁS DE 180 DIAS	1,146%	1,044%	1,008%	0,975%	0,802%

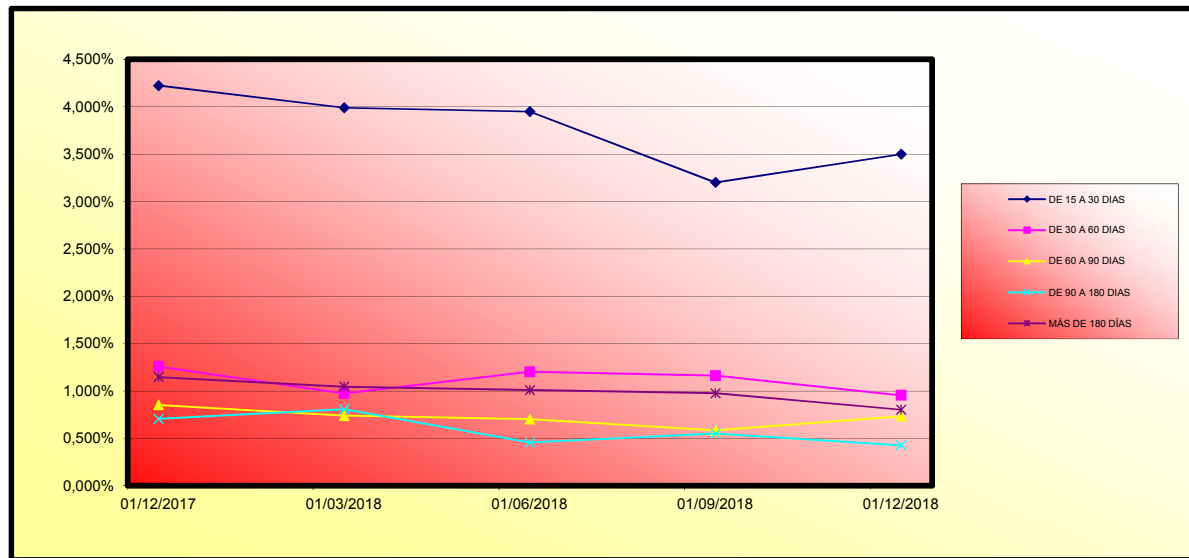





**FONDO DE TITULIZACION DE ACTIVOS
RMBS SANTANDER 1**

18 de Diciembre de 2018

VALORES DE TASACIÓN SOBRE SALDOS VIVOS

ESTADISTICO DE VALORES DE TASACION ACTUALES SOBRE SALDOS VIVOS				
	SALDO VIVO	% SALDOS VIVOS	Nº PRESTAMOS	% PRESTAMOS
0-9,99	208.551,06 €	0,02%	29	0,38%
10-19,99	706.063,89 €	0,08%	33	0,43%
20-29,99	2.090.826,50 €	0,23%	49	0,63%
30-39,99	3.467.370,84 €	0,39%	62	0,80%
40-49,99	7.319.327,73 €	0,82%	115	1,49%
50-59,99	22.253.044,11 €	2,50%	291	3,77%
60-69,99	86.692.352,34 €	9,72%	953	12,34%
70-79,99	237.263.305,40 €	26,60%	2.139	27,69%
80-89,99	233.534.283,02 €	26,18%	1.892	24,49%
90-99,99	168.218.462,06 €	18,86%	1.282	16,59%
>100	130.139.473,94 €	14,59%	881	11,40%

FTA RMBS SANTANDER 1

Fecha	Saldo antes de pago	Saldo Real	0,44%	Permanenci a final de mes	Tasa Prepago mensual desde inicio	Tasa Prepago anualizada desde inicio	Tasa Prepago mensual	Tasa Prepago mensual anualizada	Saldo después de pago
			Vector de prepago						
			100,00%	100,00%		5,28%			
DATE	OUTSTANDING BEFORE PREPAYMENT	REAL OUTSTANDING	0,44% PREPAYMENT VECTOR	REMAINING AT THE END OF THE MONTH	AVERAGE SINGLE MONTHLY MORTALITY	CPR	MONTHLY SINGLE MONTHLY MORTALITY	CPR	OUTSTANDING AFTER PREPAYMENT
junio-14	1.300.000.000,00		100,00%	100,00%					
julio-14	1.297.313.092,87	1.295.811.238,56	99,56%	99,88%	0,12%	1,38%	0,12%	1,38%	1.295.811.238,56
agosto-14	1.294.600.948,85	1.290.999.982,03	99,12%	99,72%	0,14%	1,66%	0,16%	1,93%	1.290.999.982,03
septiembre-14	1.291.866.324,30	1.286.036.295,64	98,68%	99,55%	0,15%	1,79%	0,17%	2,06%	1.286.036.295,64
octubre-14	1.289.103.544,40	1.279.864.186,70	98,24%	99,28%	0,18%	2,13%	0,27%	3,15%	1.279.864.186,70
noviembre-14	1.286.281.819,54	1.273.131.704,09	97,81%	98,98%	0,21%	2,44%	0,31%	3,63%	1.273.131.704,09
diciembre-14	1.283.324.148,23	1.261.951.510,21	97,37%	98,33%	0,28%	3,30%	0,65%	7,52%	1.261.951.510,21
enero-15	1.280.291.757,47	1.252.737.207,39	96,94%	97,85%	0,31%	3,66%	0,50%	5,78%	1.252.737.207,39
febrero-15	1.277.156.508,83	1.242.361.799,20	96,51%	97,28%	0,34%	4,06%	0,58%	6,80%	1.242.361.799,20
marzo-15	1.273.933.588,74	1.231.384.593,40	96,08%	96,66%	0,38%	4,43%	0,63%	7,34%	1.231.384.593,40
abril-15	1.270.641.071,51	1.218.579.361,85	95,66%	95,90%	0,42%	4,90%	0,78%	9,01%	1.218.579.361,85
mayo-15	1.267.304.435,83	1.209.511.087,95	95,24%	95,44%	0,42%	4,96%	0,48%	5,64%	1.209.511.087,95
junio-15	1.263.887.730,76	1.197.625.947,26	94,81%	94,76%	0,45%	5,24%	0,71%	8,25%	1.197.625.947,26
julio-15	1.260.444.562,40	1.189.820.659,68	94,39%	94,40%	0,44%	5,18%	0,38%	4,47%	1.189.820.659,68
agosto-15	1.256.955.322,22	1.178.598.058,23	93,98%	93,77%	0,46%	5,37%	0,67%	7,73%	1.178.598.058,23
septiembre-15	1.253.430.651,06	1.172.279.891,35	93,56%	93,53%	0,45%	5,21%	0,26%	3,03%	1.172.279.891,35
octubre-15	1.249.873.654,52	1.163.955.440,31	93,15%	93,13%	0,44%	5,20%	0,43%	5,01%	1.163.955.440,31
noviembre-15	1.246.273.872,35	1.155.678.069,14	92,73%	92,73%	0,44%	5,19%	0,42%	4,98%	1.155.678.069,14
diciembre-15	1.242.600.768,71	1.146.050.099,45	92,32%	92,23%	0,45%	5,25%	0,54%	6,29%	1.146.050.099,45
enero-16	1.238.907.027,71	1.134.965.665,82	91,91%	91,61%	0,46%	5,38%	0,67%	7,77%	1.134.965.665,82
febrero-16	1.235.165.385,18	1.126.924.809,92	91,51%	91,24%	0,46%	5,35%	0,41%	4,78%	1.126.924.809,92
marzo-16	1.231.405.674,17	1.117.034.819,87	91,10%	90,71%	0,46%	5,42%	0,57%	6,69%	1.117.034.819,87
abril-16	1.227.619.922,45	1.107.685.578,56	90,70%	90,23%	0,47%	5,45%	0,53%	6,19%	1.107.685.578,56
mayo-16	1.223.823.001,53	1.097.798.486,47	90,30%	89,70%	0,47%	5,51%	0,59%	6,80%	1.097.798.486,47
junio-16	1.219.982.195,57	1.087.541.089,07	89,90%	89,14%	0,48%	5,58%	0,62%	7,22%	1.087.541.089,07
julio-16	1.216.154.691,80	1.079.121.591,76	89,50%	88,73%	0,48%	5,58%	0,46%	5,40%	1.079.121.591,76
agosto-16	1.212.321.015,78	1.068.693.237,20	89,10%	88,15%	0,48%	5,65%	0,65%	7,56%	1.068.693.237,20
septiembre-16	1.208.474.913,18	1.060.434.740,67	88,71%	87,75%	0,48%	5,64%	0,46%	5,35%	1.060.434.740,67
octubre-16	1.204.627.302,88	1.053.120.629,94	88,32%	87,42%	0,48%	5,60%	0,37%	4,38%	1.053.120.629,94
noviembre-16	1.200.782.861,90	1.044.311.057,07	87,92%	86,97%	0,48%	5,61%	0,52%	6,05%	1.044.311.057,07
diciembre-16	1.196.899.397,78	1.033.016.782,58	87,54%	86,31%	0,49%	5,72%	0,76%	8,75%	1.033.016.782,58
enero-17	1.193.027.073,93	1.022.369.700,56	87,15%	85,70%	0,50%	5,80%	0,71%	8,19%	1.022.369.700,56
febrero-17	1.189.138.930,96	1.014.255.349,10	86,76%	85,29%	0,50%	5,79%	0,47%	5,49%	1.014.255.349,10
marzo-17	1.185.257.869,81	1.009.044.416,28	86,38%	85,13%	0,49%	5,68%	0,19%	2,23%	1.009.044.416,28
abril-17	1.181.372.311,17	999.456.373,78	85,99%	84,60%	0,49%	5,73%	0,62%	7,24%	999.456.373,78
mayo-17	1.177.490.079,47	994.707.512,26	85,61%	84,48%	0,48%	5,62%	0,15%	1,75%	994.707.512,26
junio-17	1.173.571.137,58	986.442.246,81	85,24%	84,05%	0,48%	5,63%	0,50%	5,84%	986.442.246,81
julio-17	1.169.667.886,44	980.421.339,32	84,86%	83,82%	0,48%	5,56%	0,28%	3,29%	980.421.339,32
agosto-17	1.165.758.308,13	972.587.574,82	84,48%	83,43%	0,48%	5,56%	0,47%	5,45%	972.587.574,82
septiembre-17	1.161.836.256,95	967.175.975,71	84,11%	83,25%	0,47%	5,49%	0,22%	2,62%	967.175.975,71
octubre-17	1.157.912.324,92	960.858.607,31	83,74%	82,98%	0,47%	5,44%	0,32%	3,73%	960.858.607,31
noviembre-17	1.153.991.882,28	954.045.845,52	83,36%	82,67%	0,46%	5,42%	0,37%	4,37%	954.045.845,52
diciembre-17	1.150.031.674,11	948.286.425,98	83,00%	82,46%	0,46%	5,36%	0,26%	3,09%	948.286.425,98
enero-18	1.146.082.659,03	940.661.867,66	82,63%	82,08%	0,46%	5,36%	0,46%	5,41%	940.661.867,66
febrero-18	1.142.117.718,44	934.336.228,29	82,26%	81,81%	0,46%	5,33%	0,33%	3,86%	934.336.228,29
marzo-18	1.138.159.925,89	927.350.491,54	81,90%	81,48%	0,45%	5,32%	0,40%	4,72%	927.350.491,54
abril-18	1.134.197.189,80	919.404.137,23	81,54%	81,06%	0,46%	5,33%	0,51%	5,96%	919.404.137,23
mayo-18	1.130.238.110,52	912.788.908,00	81,17%	80,76%	0,45%	5,31%	0,37%	4,37%	912.788.908,00
junio-18	1.126.241.609,15	904.647.187,07	80,81%	80,32%	0,46%	5,33%	0,54%	6,29%	904.647.187,07
julio-18	1.122.260.910,91	898.963.626,24	80,46%	80,10%	0,45%	5,29%	0,28%	3,26%	898.963.626,24
agosto-18	1.118.273.723,14	893.546.857,15	80,10%	79,90%	0,45%	5,24%	0,25%	2,94%	893.546.857,15
septiembre-18	1.114.274.024,14	887.436.768,17	79,75%	79,64%	0,45%	5,21%	0,33%	3,86%	887.436.768,17
octubre-18	1.110.272.047,59	881.129.193,49	79,39%	79,36%	0,44%	5,19%	0,35%	4,15%	881.129.193,49
noviembre-18	1.106.273.900,38	873.558.523,96	79,04%	78,96%	0,44%	5,21%	0,50%	5,85%	873.558.523,96
diciembre-18	1.102.235.228,71	867.365.662,79	78,69%	78,69%	0,44%	5,19%	0,35%	4,06%	867.365.662,79

FECHA	Principal disponible para la amortización	SERIE A	SERIE B	AMORTIZACION SERIE A	VIDA SERIE A	AMORTIZACION SERIE B	VIDA SERIE B	SERIE C	AMORTIZACION SERIE C	VIDA SERIE C
18-jun-14	0	940.700,000	359.300,000					59.800,000	0,00	0
18-jul-14	0	0,00	940.700,000	0,00	0	0,00	0	59.800,000	0,00	0
18-ago-14	0	0,00	940.700,000	0,00	0	0,00	0	59.800,000	0,00	0
18-sep-14	1	13.963.704,36	940.700,000	13.963.704,36	-22.104.544,002	0,00	0	59.800,000	0,00	0
18-oct-14	0	0,00	926.736,296	359.300,000	0,00	0,00	0	59.800,000	0,00	0
18-nov-14	0	0,00	926.736,296	359.300,000	0,00	0,00	0	59.800,000	0,00	0
18-dic-14	1	24.084.785,43	926.736,296	926.736,296	24.084.785,43	-35.910.415,076	0	59.800,000	0,00	0
18-ene-15	0	0,00	902.651,510	359.300,000	0,00	0	0	59.800,000	0,00	0
18-feb-15	0	0,00	902.651,510	359.300,000	0,00	0	0	59.800,000	0,00	0
18-mar-15	1	30.566.916,81	902.651,510	359.300,000	30.566.916,81	-42.763.116,617	0	59.800,000	0,00	0
18-abr-15	0	0,00	872.084,593	359.300,000	0,00	0	0	59.800,000	0,00	0
18-may-15	0	0,00	872.084,593	359.300,000	0,00	0	0	59.800,000	0,00	0
18-jun-15	1	33.758.646,14	872.084,593	359.300,000	33.758.646,14	-44.223.826,443	0	59.800,000	0,00	0
18-jul-15	0	0,00	838.328,065	359.300,000	0,00	0	0	59.800,000	0,00	0
18-ago-15	0	0,00	838.328,065	359.300,000	0,00	0	0	59.800,000	0,00	0
18-sep-15	1	25.346.055,91	838.328,065	359.300,000	25.346.055,91	-30.871.496,098	0	59.800,000	0,00	0
18-oct-15	0	0,00	812.980,009	359.300,000	0,00	0,00	0	59.800,000	0,00	0
18-nov-15	0	0,00	812.980,009	359.300,000	0,00	0,00	0	59.800,000	0,00	0
18-dic-15	1	26.229.791,90	812.980,009	359.300,000	26.229.791,90	-29.534.745,679	0	59.800,000	0,00	0
18-ene-16	0	0,00	786.750,217	359.300,000	0,00	0	0	59.800,000	0,00	0
18-feb-16	0	0,00	786.750,217	359.300,000	0,00	0	0	59.800,000	0,00	0
18-mar-16	1	29.015.279,58	786.750,217	359.300,000	29.015.279,58	-30.001.799,086	0	59.800,000	0,00	0
18-abr-16	0	0,00	757.734,937	359.300,000	0,00	0	0	59.800,000	0,00	0
18-may-16	0	0,00	757.734,937	359.300,000	0,00	0	0	59.800,000	0,00	0
18-jun-16	1	29.493.730,80	757.734,937	359.300,000	29.493.730,80	-27.842.081,875	0	59.800,000	0,00	0
18-jul-16	0	0,00	728.241,207	359.300,000	0,00	0	0	59.800,000	0,00	0
18-ago-16	0	0,00	728.241,207	359.300,000	0,00	0	0	59.800,000	0,00	0
18-sep-16	1	27.106.348,40	728.241,207	359.300,000	27.106.348,40	-23.094.608,837	0	59.800,000	0,00	0
18-oct-16	0	0,00	701.134,858	359.300,000	0,00	0	0	59.800,000	0,00	0
18-nov-16	0	0,00	701.134,858	359.300,000	0,00	0	0	59.800,000	0,00	0
18-dic-16	1	27.417.958,09	701.134,858	359.300,000	27.417.958,09	-20.837.648,148	0	59.800,000	0,00	0
18-ene-17	0	0,00	673.716,900	359.300,000	0,00	0	0	59.800,000	0,00	0
18-feb-17	0	0,00	673.716,900	359.300,000	0,00	0	0	59.800,000	0,00	0
18-mar-17	1	23.972.366,30	673.716,900	359.300,000	23.972.366,30	-16.013.540,688	0	59.800,000	0,00	0
18-abr-17	0	0,00	649.744,534	359.300,000	0,00	0	0	59.800,000	0,00	0
18-may-17	0	0,00	649.744,534	359.300,000	0,00	0	0	59.800,000	0,00	0
18-jun-17	1	22.602.169,47	649.744,534	359.300,000	22.602.169,47	-13.086.656,123	0	59.800,000	0,00	0
18-jul-17	0	0,00	627.142,364	359.300,000	0,00	0	0	59.800,000	0,00	0
18-ago-17	0	0,00	627.142,364	359.300,000	0,00	0	0	59.800,000	0,00	0
18-sep-17	1	19.266.271,10	627.142,364	359.300,000	19.266.271,10	-9.382.674,026	0	59.800,000	0,00	0
18-oct-17	0	0,00	607.876,093	359.300,000	0,00	0	0	59.800,000	0,00	0
18-nov-17	0	0,00	607.876,093	359.300,000	0,00	0	0	59.800,000	0,00	0
18-dic-17	1	18.889.549,73	607.876,093	359.300,000	18.889.549,73	-7.461.372,143	0	59.800,000	0,00	0
18-ene-18	0	0,00	588.986,544	359.300,000	0,00	0	0	59.800,000	0,00	0
18-feb-18	0	0,00	588.986,544	359.300,000	0,00	0	0	59.800,000	0,00	0
18-mar-18	1	20.935.934,44	588.986,544	359.300,000	20.935.934,44	-6.343.588,135	0	59.800,000	0,00	0
18-abr-18	0	0,00	568.050,609	359.300,000	0,00	0	0	59.800,000	0,00	0
18-may-18	0	0,00	568.050,609	359.300,000	0,00	0	0	59.800,000	0,00	0
18-jun-18	1	22.703.304,47	568.050,609	359.300,000	22.703.304,47	-4.858.507,157	0	59.800,000	0,00	0
18-jul-18	0	0,00	545.347,305	359.300,000	0,00	0	0	59.800,000	0,00	0
18-ago-18	0	0,00	545.347,305	359.300,000	0,00	0	0	59.800,000	0,00	0
18-sep-18	1	17.210.418,90	545.347,305	359.300,000	17.210.418,90	-2.099.671,106	0	59.800,000	0,00	0
18-oct-18	0	0,00	528.136,886	359.300,000	0,00	0	0	59.800,000	0,00	0
18-nov-18	0	0,00	528.136,886	359.300,000	0,00	0	0	59.800,000	0,00	0
18-dic-18	1	20.071.105,38	528.136,886	359.300,000	20.071.105,38	-602.133,161	0	59.800,000	0,00	0
18-ene-19	0	0,00	508.065,780	359.300,000	0,00	0	0	59.800,000	0,00	0
18-feb-19	0	0,00	508.065,780	359.300,000	0,00	0	0	59.800,000	0,00	0
18-mar-19	1	20.870.963,94	508.065,780	359.300,000	20.870.963,94	1.293.999,764	0	59.800,000	0,00	0
18-abr-19	0	0,00	487.194,816	359.300,000	0,00	0	0	59.800,000	0,00	0
18-may-19	0	0,00	487.194,816	359.300,000	0,00	0	0	59.800,000	0,00	0
18-jun-19	1	20.507.393,96	487.194,816	359.300,000	20.507.393,96	3.096.616,489	0	59.800,000	0,00	0
18-jul-19	0	0,00	466.687,422	359.300,000	0,00	0	0	59.800,000	0,00	0
18-ago-19	0	0,00	466.687,422	359.300,000	0,00	0	0	59.800,000	0,00	0
18-sep-19	1	20.149.593,22	466.687,422	359.300,000	20.149.593,22	4.896.111,152	0	59.800,000	0,00	0
18-oct-19	0	0,00	446.537,829	359.300,000	0,00	0	0	59.800,000	0,00	0
18-nov-19	0	0,00	446.537,829	359.300,000	0,00	0	0	59.800,000	0,00	0
18-dic-19	1	19.813.060,06	446.537,829	359.300,000	19.813.060,06	6.637.375,121	0	59.800,000	0,00	0
18-ene-20	0	0,00	426.724,769	359.300,000	0,00	0	0	59.800,000	0,00	0
18-feb-20	0	0,00	426.724,769	359.300,000	0,00	0	0	59.800,000	0,00	0
18-mar-20	1	19.471.667,53	426.724,769	359.300,000	19.471.667,53	8.314.402,034	0	59.800,000	0,00	0
18-abr-20	0	0,00	407.253,102	359.300,000	0,00	0	0	59.800,000	0,00	0
18-may-20	0	0,00	407.253,102	359.300,000	0,00	0	0	59.800,000	0,00	0
18-jun-20	1	19.122.748,10	407.253,102	359.300,000	19.122.748,10	9.886.460,768	0	59.800,000	0,00	0
18-jul-20	0	0,00	388.130,354	359.300,000	0,00	0	0	59.800,000	0,00	0
18-ago-20	0	0,00	388.130,354	359.300,000	0,00	0	0	59.800,000	0,00	0
18-sep-20	1	18.786.554,45	388.130,354	359.300,000	18.786.554,45	11.441.011,660	0	59.800,000	0,00	0
18-oct-20	0	0,00	369.343,799	359.300,000	0,00	0	0	59.800,000	0,00	0
18-nov-20	0	0,00	369.343,799	359.300,000	0,00	0	0	59.800,000	0,00	0
18-dic-20	1	18.471.215,75	369.343,799	359.300,000	18.471.215,75	12.948.322,244	0	59.800,000	0,00	0
18-ene-21	0	0,00	350.872,583	359.300,000	0,00	0	0	59.800,000	0,00	0
18-feb-21	0	0,00	350.872,583	359.300,000	0,00	0	0	59.800,000	0,00	0
18-mar-21	1	18.150.852,26	350.872,583	359.300,000	18.150.852,26	14.393.625,842	0	59.800,000	0,00	0
18-abr-21	0	0,00	332.721,731	359.300,000	0,00	0	0	59.800,000	0,00	0
18-may-21	0	0,00	332.721,731	359.300,000	0,00	0	0	59.800,000	0,00	0
18-jun-21	1	17.821.380,77	332.721,731	359.300,000	17.821.380,77	15.718.457,840	0	59.800,000	0,00	0
18-jul-21	0	0,00	314.900,350	359.300,000	0,00	0	0	59.800,000	0,00	0
18-ago-21	0	0,00	314.900,350	359.300,000	0,00	0	0	59.800,000	0,00	0
18-sep-21	1	17.489.357,42	314.900,350	359.300,000	17.489.357,42	17.034.634,128	0	59.800,000	0,00	0
18-oct-21	0	0,00	297.410,993	359.300,000	0,00	0	0	59.800,000	0,00	0
18-nov-21	0	0,00	297.410,993	359.300,000	0,00	0	0	59.800,000	0,00	0
18-dic-21	1	17.182.534,61	297.410,993	359.300,000	17.182.534,61	18.316.581,898	0	59.800,000	0,00	0
18-ene-22	0	0,00	280.228,458	359.300,000	0,00	0	0	59.800,000	0,00	0
18-feb-22	0	0,00	280.228,458	359.300,000	0,00	0	0	59.800,000	0,00	0
18-mar-22	1	16.885.797,17	280.228,458	359.300,000	16.885.797,17	19.553.753,122	0	59.800,000	0,00	0
18-abr-22	0	0,00	263.342,661	359.300,000	0,00	0	0	59.800,000	0,00	0
18-may-22	0	0,00	263.342,661	359.300,000	0,00	0	0	59.800,000	0,00	0
18-jun-22	1	16.571.077,51	263.342,661	359.300,000	16.571					

FECHA	Principal disponible para la amortizacion	SERIE A	SERIE B	AMORTIZACION SERIE A	VIDA SERIE A	AMORTIZACION SERIE B	VIDA SERIE B	SERIE C	AMORTIZACION SERIE C	VIDA SERIE C
18-feb-25	0	0,00	97.036.561	359.300.000	0,00	0	0,00	59.800.000	0,00	0
18-mar-25	1	13.402.084,65	97.036.561	359.300.000	13.402.084,65	30.208.298.797	0,00	59.800.000	0,00	0
18-abr-25	0	0,00	83.634.477	359.300.000	0,00	0	0,00	59.800.000	0,00	0
18-may-25	0	0,00	83.634.477	359.300.000	0,00	0	0,00	59.800.000	0,00	0
18-jun-25	1	13.117.307,09	83.634.477	359.300.000	13.117.307,09	30.733.850.520	0,00	59.800.000	0,00	0
18-jul-25	0	0,00	70.517.170	359.300.000	0,00	0	0,00	59.800.000	0,00	0
18-ago-25	0	0,00	70.517.170	359.300.000	0,00	0	0,00	59.800.000	0,00	0
18-sep-25	1	12.837.675,81	70.517.170	359.300.000	12.837.675,81	31.259.740.591	0,00	59.800.000	0,00	0
18-oct-25	0	0,00	57.679.494	359.300.000	0,00	0	0,00	59.800.000	0,00	0
18-nov-25	0	0,00	57.679.494	359.300.000	0,00	0	0,00	59.800.000	0,00	0
18-dic-25	1	12.590.298,76	57.679.494	359.300.000	12.590.298,76	31.815.684.955	0,00	59.800.000	0,00	0
18-ene-26	0	0,00	45.089.195	359.300.000	0,00	0	0,00	59.800.000	0,00	0
18-feb-26	0	0,00	45.089.195	359.300.000	0,00	0	0,00	59.800.000	0,00	0
18-mar-26	1	12.343.657,82	45.089.195	359.300.000	12.343.657,82	32.328.039.821	0,00	59.800.000	0,00	0
18-abr-26	0	0,00	32.745.537	359.300.000	0,00	0	0,00	59.800.000	0,00	0
18-may-26	0	0,00	32.745.537	359.300.000	0,00	0	0,00	59.800.000	0,00	0
18-jun-26	1	12.070.686,11	32.745.537	359.300.000	12.070.686,11	32.687.417.980	0,00	59.800.000	0,00	0
18-jul-26	0	0,00	20.674.851	359.300.000	0,00	0	0,00	59.800.000	0,00	0
18-ago-26	0	0,00	20.674.851	359.300.000	0,00	0	0,00	59.800.000	0,00	0
18-sep-26	1	11.822.124,01	20.674.851	359.300.000	11.822.124,01	33.101.947.220	0,00	59.800.000	0,00	0
18-oct-26	0	0,00	8.852.727,1	359.300.000	0,00	0	0,00	59.800.000	0,00	0
18-nov-26	0	0,00	8.852.727,1	359.300.000	0,00	0	0,00	59.800.000	0,00	0
18-dic-26	1	11.818.720,95	8.852.727,1	359.300.000	8.852.727,07	25.602.086.689	2.730.993,88	7.898.034.303	59.800.000	0,00
18-ene-27	0	0,00	0	356.569.006	0,00	0	0,00	59.800.000	0,00	0
18-feb-27	0	0,00	0	356.569.006	0,00	0	0,00	59.800.000	0,00	0
18-mar-27	1	11.344.631,10	0	356.569.006	0,00	0	11.344.631,10	33.852.379.197	59.800.000	0,00
18-abr-27	0	0,00	0	345.224.375	0,00	0	0,00	59.800.000	0,00	0
18-may-27	0	0,00	0	345.224.375	0,00	0	0,00	59.800.000	0,00	0
18-jun-27	1	11.102.650,48	0	345.224.375	0,00	0	11.102.650,48	34.118.444.932	59.800.000	0,00
18-jul-27	0	0,00	0	334.121.725	0,00	0	0,00	59.800.000	0,00	0
18-ago-27	0	0,00	0	334.121.725	0,00	0	0,00	59.800.000	0,00	0
18-sep-27	1	10.857.165,33	0	334.121.725	0,00	0	10.857.165,33	34.362.928.271	59.800.000	0,00
18-oct-27	0	0,00	0	323.264.559	0,00	0	0,00	59.800.000	0,00	0
18-nov-27	0	0,00	0	323.264.559	0,00	0	0,00	59.800.000	0,00	0
18-dic-27	1	10.630.621,60	0	323.264.559	0,00	0	10.630.621,60	34.623.934.567	59.800.000	0,00
18-ene-28	0	0,00	0	312.633.938	0,00	0	0,00	59.800.000	0,00	0
18-feb-28	0	0,00	0	312.633.938	0,00	0	0,00	59.800.000	0,00	0
18-mar-28	1	10.404.615,96	0	312.633.938	0,00	0	10.404.615,96	34.845.058.865	59.800.000	0,00
18-abr-28	0	0,00	0	302.229.322	0,00	0	0,00	59.800.000	0,00	0
18-may-28	0	0,00	0	302.229.322	0,00	0	0,00	59.800.000	0,00	0
18-jun-28	1	10.169.796,87	0	302.229.322	0,00	0	10.169.796,87	34.973.931.434	59.800.000	0,00
18-jul-28	0	0,00	0	292.059.525	0,00	0	0,00	59.800.000	0,00	0
18-ago-28	0	0,00	0	292.059.525	0,00	0	0,00	59.800.000	0,00	0
18-sep-28	1	9.940.082,61	0	292.059.525	0,00	0	9.940.082,61	35.098.431.710	59.800.000	0,00
18-oct-28	0	0,00	0	282.119.442	0,00	0	0,00	59.800.000	0,00	0
18-nov-28	0	0,00	0	282.119.442	0,00	0	0,00	59.800.000	0,00	0
18-dic-28	1	9.718.198,93	0	282.119.442	0,00	0	9.718.198,93	35.209.034.720	59.800.000	0,00
18-ene-29	0	0,00	0	272.401.243	0,00	0	0,00	59.800.000	0,00	0
18-feb-29	0	0,00	0	272.401.243	0,00	0	0,00	59.800.000	0,00	0
18-mar-29	1	9.482.582,19	0	272.401.243	0,00	0	9.482.582,19	35.227.792.819	59.800.000	0,00
18-abr-29	0	0,00	0	262.918.661	0,00	0	0,00	59.800.000	0,00	0
18-may-29	0	0,00	0	262.918.661	0,00	0	0,00	59.800.000	0,00	0
18-jun-29	1	9.251.464,89	0	262.918.661	0,00	0	9.251.464,89	35.192.572.434	59.800.000	0,00
18-jul-29	0	0,00	0	253.667.196	0,00	0	0,00	59.800.000	0,00	0
18-ago-29	0	0,00	0	253.667.196	0,00	0	0,00	59.800.000	0,00	0
18-sep-29	1	9.013.662,29	0	253.667.196	0,00	0	9.013.662,29	35.117.228.289	59.800.000	0,00
18-oct-29	0	0,00	0	244.653.534	0,00	0	0,00	59.800.000	0,00	0
18-nov-29	0	0,00	0	244.653.534	0,00	0	0,00	59.800.000	0,00	0
18-dic-29	1	8.800.452,88	0	244.653.534	0,00	0	8.800.452,88	35.096.206.099	59.800.000	0,00
18-ene-30	0	0,00	0	235.853.081	0,00	0	0,00	59.800.000	0,00	0
18-feb-30	0	0,00	0	235.853.081	0,00	0	0,00	59.800.000	0,00	0
18-mar-30	1	8.585.851,35	0	235.853.081	0,00	0	8.585.851,35	35.030.273.488	59.800.000	0,00
18-abr-30	0	0,00	0	227.267.230	0,00	0	0,00	59.800.000	0,00	0
18-may-30	0	0,00	0	227.267.230	0,00	0	0,00	59.800.000	0,00	0
18-jun-30	1	8.372.653,15	0	227.267.230	0,00	0	8.372.653,15	34.905.990.985	59.800.000	0,00
18-jul-30	0	0,00	0	218.894.576	0,00	0	0,00	59.800.000	0,00	0
18-ago-30	0	0,00	0	218.894.576	0,00	0	0,00	59.800.000	0,00	0
18-sep-30	1	8.145.065,21	0	218.894.576	0,00	0	8.145.065,21	34.706.122.852	59.800.000	0,00
18-oct-30	0	0,00	0	210.749.511	0,00	0	0,00	59.800.000	0,00	0
18-nov-30	0	0,00	0	210.749.511	0,00	0	0,00	59.800.000	0,00	0
18-dic-30	1	7.973.990,59	0	210.749.511	0,00	0	7.973.990,59	34.710.781.034	59.800.000	0,00
18-ene-31	0	0,00	0	202.775.521	0,00	0	0,00	59.800.000	0,00	0
18-feb-31	0	0,00	0	202.775.521	0,00	0	0,00	59.800.000	0,00	0
18-mar-31	1	7.784.204,73	0	202.775.521	0,00	0	7.784.204,73	34.600.790.017	59.800.000	0,00
18-abr-31	0	0,00	0	194.991.316	0,00	0	0,00	59.800.000	0,00	0
18-may-31	0	0,00	0	194.991.316	0,00	0	0,00	59.800.000	0,00	0
18-jun-31	1	7.589.815,80	0	194.991.316	0,00	0	7.589.815,80	34.412.224.844	59.800.000	0,00
18-jul-31	0	0,00	0	187.401.500	0,00	0	0,00	59.800.000	0,00	0
18-ago-31	0	0,00	0	187.401.500	0,00	0	0,00	59.800.000	0,00	0
18-sep-31	1	7.401.190,41	0	187.401.500	0,00	0	7.401.190,41	34.237.906.851	59.800.000	0,00
18-oct-31	0	0,00	0	180.000.310	0,00	0	0,00	59.800.000	0,00	0
18-nov-31	0	0,00	0	180.000.310	0,00	0	0,00	59.800.000	0,00	0
18-dic-31	1	7.236.011,10	0	180.000.310	0,00	0	7.236.011,10	34.139.500.369	59.800.000	0,00
18-ene-32	0	0,00	0	172.764.299	0,00	0	0,00	59.800.000	0,00	0
18-feb-32	0	0,00	0	172.764.299	0,00	0	0,00	59.800.000	0,00	0
18-mar-32	1	7.063.209,07	0	172.764.299	0,00	0	7.063.209,07	33.974.035.632	59.800.000	0,00
18-abr-32	0	0,00	0	165.701.090	0,00	0	0,00	59.800.000	0,00	0
18-may-32	0	0,00	0	165.701.090	0,00	0	0,00	59.800.000	0,00	0
18-jun-32	1	6.884.379,92	0	165.701.090	0,00	0	6.884.379,92	33.733.461.608	59.800.000	0,00
18-jul-32	0	0,00	0	158.816.710	0,00	0	0,00	59.800.000	0,00	0
18-ago-32	0	0,00	0	158.816.710	0,00	0	0,00	59.800.000	0,00	0
18-sep-32	1	6.688.251,55	0	158.816.710	0,00	0	6.688.251,55	33.387.751.726	59.800.000	0,00
18-oct-32	0	0,00	0	152.128.458	0,00	0	0,00	59.800.000	0,00	0
18-nov-32	0	0,00	0	152.128.458	0,00	0	0,00	59.800.000	0,00	0
18-dic-32	1	6.525.857,40	0	152.128.458	0,00	0	6.525.857,40	33.177.459.009	59.800.000	0,00
18-ene-33	0	0,00	0	145.602.601	0,00	0	0,00	59.800.000	0,00	0
18-feb-33	0	0,00	0	145.602.601	0,00	0	0,00	59.800.000	0,00	0
18-mar-33	1	6.359.201,69	0	145.602.601	0,00	0	6.359.201,69	32.915.227.950	59.800.000	0,00
18-abr-33	0	0,00	0	139.243.399	0,00	0	0,00	59.800.000	0,00	0
18-may-33	0	0,00	0	139.243.399	0,00	0	0,00	59.800.000	0,00	0
18-jun-33	1	139.243								