



SANTANDER CONSUMER SPAIN AUTO 2014-1

SANTANDER DE TITULIZACION, S.G.F.T, S.A.

JUAN IGNACIO LUCA DE TENA 11

28027 MADRID

santanderdetitulizacion@gruposantander.com



DENOMINACION DEL FONDO:

SANTANDER CONSUMER SPAIN AUTO 2014-1

INFORMACIÓN

CORRESPONDIENTE AL:

TRIMESTRE/SEMESTRE:

20/12/2019 - 20/03/2020

AÑO:

2020

Personas que asumen la responsabilidad de esta información y cargos que ocupan:	Firma:
IÑAKI REYERO ARREGUI - DIRECTOR GENERAL	

I. DATOS GENERALES SOBRE EL FONDO

Fecha de Constitución del Fondo	26 noviembre 2014	Agencia de pago de Bonos	BANCO SANTANDER	
Fecha de Desembolso BT's	28 noviembre 2014	Negociación Mercado	AIAF	
Fecha Final Amortización	25 agosto 2028	Agencias de calificación	FITCH RATINGS	
			DBRS	
Sociedad Gestora	SANTANDER DE TITULIZACION, S.G.F.T, S.A.	Calificación	Inicial	Actual
Originador Derechos Crédito	SANTANDER CONSUMER, E.F.C., S.A.	BONOS SERIE A	A (sf)/A (sf)	A+(sf)/A (high)(sf)
		BONOS SERIE B	BBB (sf)/BBB (sf)	A+(sf)/A (high)(sf)
		BONOS SERIE C	BB+ (sf)/BB (low) (sf)	A-/A (low) (sf)
		BONOS SERIE D	BB (sf)/B (low) (sf)	BBB+ (sf)/BBB (sf)
		BONOS SERIE E	CC (sf)/C (sf)	CC (sf)/C (sf)

II. VALORES EMITIDOS POR EL FONDO: BONOS DE TITULIZACION

SERIES PRELACIÓN CÓDIGO ISIN	Nº BONOS	NOMINAL EN CIRCULACIÓN			
			Inicial	Actual	%Act/In
BONOS SERIE A ES0305053003	7.030	Nominal Unitario	100.000,00	53.423,17	
		Nominal Total	703.000.000,00	375.564.885,10	53,42 %
BONOS SERIE B ES0305053011	274	Nominal Unitario	100.000,00	100.000,00	
		Nominal Total	27.400.000,00	27.400.000,00	100,00 %
BONOS SERIE C ES0305053029	152	Nominal Unitario	100.000,00	100.000,00	
		Nominal Total	15.200.000,00	15.200.000,00	100,00 %
BONOS SERIE D ES0305053037	144	Nominal Unitario	100.000,00	100.000,00	
		Nominal Total	14.400.000,00	14.400.000,00	100,00 %
BONOS SERIE E ES0305053045	380	Nominal Unitario	100.000,00	100.000,00	
		Nominal Total	38.000.000,00	38.000.000,00	100,00 %

AMORTIZACION E INTERESES BONOS					
Actual			Próximo		
Fecha Amortización Periodo Actual 20 marzo 2020			Fecha Próximo Cupón 22 junio 2020		
	Amortización de los Bonos	Intereses Brutos Bonos	Tipo de Interés	Importe Bruto Próximo Cupón	Importe Neto Próximo Cupón
BONOS SERIE A	7.898,90 €	310,02 €	2,0000 %	278,99 €	225,98 €
BONOS SERIE B	0,00 €	631,94 €	2,5000 %	652,78 €	528,75 €
BONOS SERIE C	0,00 €	884,72 €	3,5000 %	913,89 €	740,25 €
BONOS SERIE D	0,00 €	1.263,89 €	5,0000 %	1.305,56 €	1.057,50 €
BONOS SERIE E	0,00 €	2.780,56 €	11,0000 %	2.872,22 €	2.326,50 €
Amortización devengada no pagada	0,00 €				
Amortización Calendario	NO				

III. ACTIVOS ADQUIRIDOS POR EL FONDO: DERECHOS DE CRÉDITO

DERECHOS DE CRÉDITO	A LA EMISIÓN	SITUACIÓN ACTUAL
Número de Derechos de Crédito	73.909	68.041
Saldo Pendiente de Amortizar Derechos	760.000.000,70	432.564.864,11
Importes Unitarios Derechos Vivos	10.282,92	6.357,41
Tipos de Interés	8,70 %	8,49 %

TASAS DE AMORTIZACIÓN ANTICIPADA	SITUACIÓN ACTUAL
Tasa mensual actual anualizada:	13,33 %
Tasa últimos 12 meses anualizada:	10,77%
Tasa anualizada desde Constitución del Fondo	11,79 %

MOROSIDAD ACTUAL	Hasta 1 mes	De 1 a 6 meses	Mayor de 6 meses
Deuda Vencida(Principal+Intereses)	368.184,60	1.056.170,80	875.337,84
Deuda Pendiente de vencimiento	0,00	0,00	430.726.415,16
Deuda Total	368.184,60	1.056.170,80	431.601.753,00

FTA SANTANDER CONSUMER SPAIN AUTO 14-1

INFORME TRIMESTRAL BONOS DE TITULIZACIÓN

20 de marzo de 2020

BONOS TITULIZACIÓN DE ACTIVOS. PRINCIPAL	
Saldo anterior	526.094.152,10 €
Amortizaciones	55.529.267,00 €
Saldo actual	470.564.885,10 €
% sobre saldo inicial	58,97%
Amortización devengada no pagada	0,00 €
Retención de principales	n/a

DATOS	
Fecha de determinación	13/03/2020
Fecha de Pago de Cupón Actual	20/03/2020
Fecha de Pago de Cupón Anterior	20/12/2019
Número de días	91
Tipo de referencia	Tipo Fijo
Próxima Fecha de Pago	22/06/2020

BONOS DE TITULIZACIÓN DE ACTIVOS. INTERESES	
Intereses pagados Serie A	2.179.440,60 €
Intereses pagados Serie B	173.151,56 €
Intereses pagados Serie C	134.477,44 €
Intereses pagados Serie D	182.000,16 €
Intereses pagados Serie E	1.056.612,80 €
Intereses impagados	0,00 €

VIDA RESIDUAL (AÑOS)		
	INICIAL	20/03/2020
BONOS SERIE A	6,39	1,31
BONOS SERIE B	9,07	3,00
BONOS SERIE C	9,07	3,00
BONOS SERIE D	9,07	3,00
BONOS SERIE E	8,69	3,00

En cumplimiento de lo establecido en el folleto informativo con respecto al Reglamento (UE) NO 575/2013 .Santander Consumer mantiene el compromiso de retener en este fondo de titulización, de manera constante, un interés económico neto significativo.

FTA SANTANDER CONSUMER SPAIN AUTO 14-1

INFORME TRIMESTRAL DERECHOS DE CREDITO

20-mar-20

DERECHOS DE CRÉDITO. PRINCIPAL

Saldo anterior	488.094.141,35 €
Saldo actual	432.564.864,11 €
Número de derechos de crédito	68.041

DERECHOS DE CRÉDITO. INTERESES

Intereses cobrados en el trimestre	9.916.381,96 €
Intereses devengados en el trimestre	9.859.908,23 €

DERECHOS DE CRÉDITO EN MOROSIDAD

	HASTA 30 DÍAS	30 A 60 DÍAS	60 A 90 DÍAS	90 A 180 DÍAS	MÁS 180 DÍAS
Principal	292.914,99 €	209.778,48 €	251.896,39 €	371.117,28 €	712.741,81 €
Intereses	75.269,61 €	60.805,81 €	72.930,70 €	89.642,14 €	162.596,03 €
Saldo de los derechos de crédito	11.186.856,66 €	4.824.441,27 €	4.001.404,90 €	3.153.552,17 €	3.252.879,93 €
Número de derechos de crédito	1.478	596	483	471	513
% sobre saldo de los derechos de crédito	2,59%	1,12%	0,93%	0,73%	0,75%

PRÉSTAMOS EN WRITE OFF

Write Off acumulado Fecha Pago anterior	4.055.545,11 €
Write Off trimestre	635.321,93 €
Write Off acumulados actuales	4.690.867,04 €

FTA SANTANDER CONSUMER SPAIN AUTO 14-1

INFORME TRIMESTRAL DERECHOS DE CREDITO

20-mar-20

PERDIDAS DE LA CARTERA	
Saldo anterior	7.362.718,94 €
Diferencia	733.461,06 €
Saldo actual	8.096.180,00 €

FTA SANTANDER CONSUMER SPAIN AUTO 14-1

ESTADO DE ORIGEN Y APLICACIÓN DE FONDOS Y CUENTA DE TESORERÍA

20-mar-20

ORIGEN	64.903.965,08 €
PRINCIPAL COBRADO	
Amortización derechos de crédito	54.079.248,82 €
INTERESES COBRADOS	
Intereses de derechos de crédito	9.916.381,96 €
Intereses de reinversión	330.796,63 €
Contenciosos	137.861,39 €
INTERESES CORRIDOS	0,00 €
COMISION VARIABLE RETENIDA	439.766,28 €
OTROS	-90,00 €

APLICACIÓN	64.903.965,08 €
GASTOS ORDINARIOS	10.575,40 €
COMISION DE GESTION	30.167,54 €
INTERESES BONOS SERIE A	2.179.440,60 €
INTERESES BONOS SERIE B	173.151,56 €
AMORTIZACIÓN BONOS SERIE A	55.529.267,00 €
INTERESES BONOS SERIE C	134.477,44 €
INTERESES BONOS SERIE D	182.000,16 €
AMORTIZACION FONDO DE RESERVA	0,00 €
INTERESES BONOS E	1.056.612,80 €
INTERESES PRESTAMO SUBORDINADO	0,00 €
AMORTIZACION PRESTAMO SUBORDINADO	0,00 €
COMISION VARIABLE PAGADA	5.505.203,84 €
COMISION VARIABLE RETENIDA	103.068,74 €

ESTADO CUENTA DE TESORERÍA	38.103.068,74 €
FONDO DE RESERVA	
Saldo Inicial	38.000.000,00 €
Diferencia del período	0,00 €
Saldo actual	38.000.000,00 €
RETENCION A CUENTA DEL IRPF	0,00 €
RETENCION COMISION VARIABLE	103.068,74 €

FTA SANTANDER CONSUMER SPAIN AUTO 14.1

MEJORA CREDITICIA Y PRÉSTAMO SUBORDINADO

20-mar-20

MEJORA DE CRÉDITO		
CONCEPTOS	INICIAL	20-mar-20
SERIES SUBORDINADAS	7,50%	13,18%
FONDO DE RESERVA	5,00%	8,78%

PRÉSTAMO SUBORDINADO		
CONCEPTOS	INICIAL	20-mar-20
Saldo vivo	7.085.000,00	0,00
Tipo de interés	1,452%	---

FTA SANTANDER CONSUMER SPAIN AUTO 14-1

DEFINICIONES

FECHA DE DETERMINACIÓN Será la fecha en que la Sociedad Gestora, en nombre del Fondo, realizará los cálculos necesarios para distribuir los fondos disponibles existentes a dicha fecha, de acuerdo con el orden de prelación de pagos descrito en el Folleto Informativo.
Todos los datos de los Activos Titulizados (Saldo Vivo DC's, tablas de morosidad, propiedades transitorias, datos estadísticos, etc.) están referidos a dicha fecha.

WRITE OFF Préstamos con cuotas pendientes con antigüedad igual o superior a 12 ó 18 meses (según Folleto Informativo).

PÉRDIDAS DE LA CARTERA Aquellos préstamos cuya deuda el Cedente considera que no va a recuperar (neto de recuperaciones).

PRÉSTAMOS FALLIDOS Aquellos préstamos cuya deuda el Cedente considera que no va a recuperar, o aquellos préstamos que tienen cuotas pendientes con antigüedad.

SALDO VIVO ACUMULADO DE PRÉSTAMOS FALLIDOS Saldo vivo acumulado de los Derechos de Crédito derivados de Préstamos Fallidos, sin tener en cuenta los importes recobrados.

FONDO DE TITULIZACIÓN DE ACTIVOS
SANTANDER CONSUMER SPAIN AUTO 2014-1

INFORME HISTÓRICO DE MOROSIDAD HISTORICAL ARREARS REPORT

MOROSIDAD HISTÓRICA		HISTORICAL ARREARS			
		06/2019	09/2019	12/2019	03/2020
< 30 DIAS	UP TO 30 DAYS	2,070%	2,032%	2,215%	2,586%
DE 30 A 60 DIAS	30 TO 60 DAYS	0,917%	0,985%	1,125%	1,115%
DE 60 A 90 DIAS	60 TO 90 DAYS	0,674%	0,617%	0,719%	0,925%
DE 90 A 180 DIAS	90 TO 180 DAYS	0,699%	0,608%	0,651%	0,729%
MÁS DE 180 DÍAS	< 180 DAYS	0,526%	0,768%	0,827%	0,752%

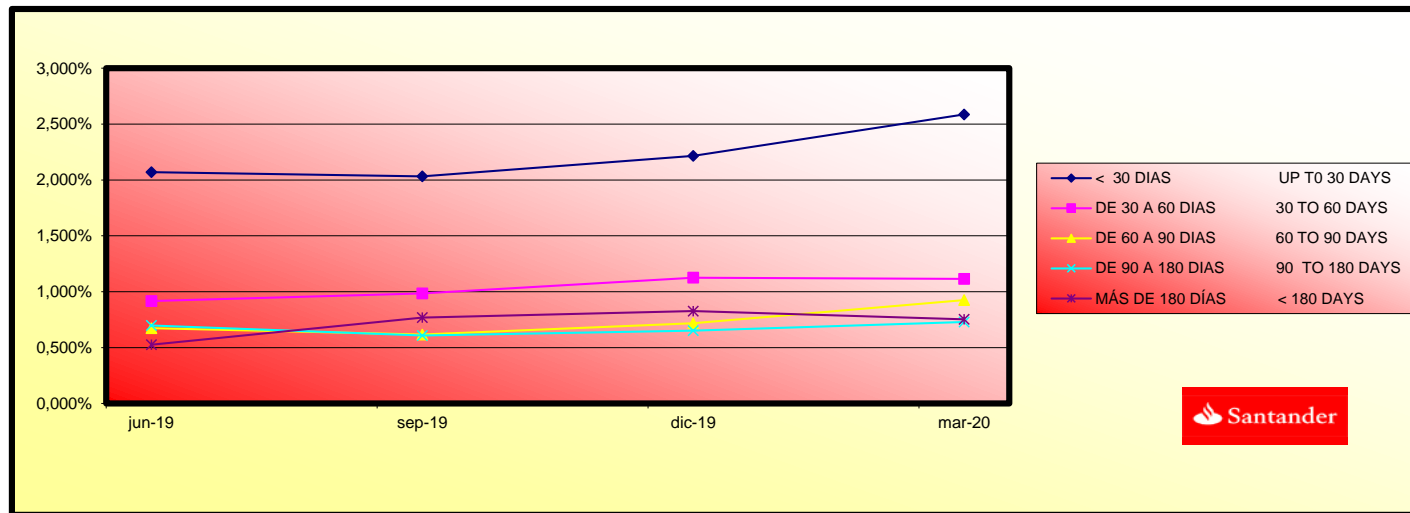

FTA SANTANDER CONSUMER SPAIN AUTO 2014-1

TRIGGERS DIFERIMIENTO DE INTERESES CLASE B

Diferimiento de Intereses Serie B (5º. Lugar) cuando se produzca un Deficit de Principales por un importe mayor a la suma de: (i) el 50% del Saldo Vivo de los Bonos de la Serie B más (ii) el 100% del Saldo Vivo de los Bonos de las Series C y D y siempre y cuando no se haya producido la completa amortización de los Bonos de la Serie A.

Deficit de Principales:	0,00 €	CUMPLE
50% Saldo Vivo Bonos Serie B +		
100% Saldo Vivo Bonos Serie C y D:	43.300.000,00 €	

NO SE PRODUCE LA POSTERGACIÓN DE LOS INTERESES DE LOS BONOS DE LA SERIE B.

TRIGGERS DE FONDO DE RESERVA

El Fondo de Reserva no podrá disminuir en el caso en que suceda alguna de las siguientes circunstancias:

· Que no hubiera finalizado el Período de Recarga.		CUMPLE
· Que en la Fecha de pago anterior el Fondo de Reserva no alcanzara el Nivel Requerido.		CUMPLE
Nivel Requerido Fondo de Reserva	38.000.000,00 €	
Nivel Actual Fondo de Reserva	38.000.000,00 €	
· Que no hubieran transcurrido 4 años desde el inicio del Periodo de Amortización.		NO CUMPLE

EL FONDO DE RESERVA NO PUEDE DISMINUIR.



**FONDO DE TITULIZACIÓN DE ACTIVOS
SANTANDER CONSUMER SPAIN AUTO 2014-1**

TIPO DE VEHICULO USADO/ NUEVO		<i>Type of vehicle new/used</i>		SALDO VIVO(MILES)	% SALDO VIVO	Nº DC	% Nº DC
				<i>Outstanding Principal(M)</i>	%	<i>Number</i>	%
VEHICULOS NUEVOS		<i>New vehicles</i>		345.183,70	79,80%	51.122	75,13%
VEHICULOS USADOS		<i>Used cars</i>		87.381,16	20,20%	16.919	24,87%
TOTALS(€)				432.564.864,11	100%	68.041	100%

TIPO DE VEHICULO DISTINTO TURISMO-TODO TERRENO		<i>Type of vehicle</i>		SALDO VIVO(MILES)	% SALDO VIVO	Nº. DC	% Nº. DC
				<i>Outstanding Principal(M)</i>	%	<i>Number</i>	%
TURISMO Y TODO TERRENO		<i>Passenger car and Four-wheel drive vehicles</i>		416.413,65	96,27%	65.241	95,88%
INDUSTRIAL LIGERO		<i>Light commercial vehicles</i>		10.092,47	2,33%	1.570	2,31%
DERIVADO DEL TURISMO		<i>Passenger car derivatives</i>		6.048,54	1,40%	1.228	1,80%
INDUSTRIAL MEDIO		<i>Medium commercial vehicles</i>		10,15	0,00%	2	0,00%
TOTALS(€)				432.564.864,11	100%	68.041	100%

PERSONA FISICA/JURIDICA		<i>Natural person/Corporate body</i>		SALDO VIVO(MILES)	% SALDO VIVO	Nº. DC	% Nº. DC
				<i>Outstanding Principal(M)</i>	%	<i>Number</i>	%
PERSONA FISICA		<i>Natural person</i>		419.699,78	97,03%	66.080	97,12%
PERSONA JURIDICA		<i>Corporate Body</i>		12.865,08	2,97%	1.961	2,88%
TOTALS(€)				432.564.864,11	100%	68.041	100%

SALDO POR DEUDOR		<i>Most important debtor</i>		SALDO VIVO	% SALDO VIVO
				<i>Outstanding Principal</i>	%
MAYOR DEUDOR		<i>Largest Debtor 1</i>		129.277,36	0,03%
RESTO DE DEUDORES		<i>Rest of debtors</i>		432.435.586,75	99,97%
TOTALS(€)				432.564.864,11	100%

VTO MEDIO PONDERADO DE LOS DC <i>Term maturity</i>		SALDO VIVO(MILES)	% SALDO VIVO	Nº. DC	% Nº. DC
	<i>Outstanding Principal(M)</i>	%	<i>Number</i>	%	
15/03/2019-31/12/2020	17.261,29	3,99%	12.086	17,76%	
01/01/2021-30/06/2021	19.274,05	4,46%	6.313	9,28%	
01/07/2021-31/12/2021	44.831,39	10,36%	9.979	14,67%	
01/01/2022-30/06/2022	42.108,25	9,73%	7.412	10,89%	
01/07/2022-31/12/2022	69.193,52	16,00%	10.034	14,75%	
01/01/2023-30/06/2023	29.989,66	6,93%	3.767	5,54%	
01/07/2023-31/12/2023	47.545,89	10,99%	5.181	7,61%	
01/01/2024-30/06/2024	27.978,70	6,47%	2.780	4,09%	
01/07/2024-31/12/2024	37.376,43	8,64%	3.369	4,95%	
01/01/2025-30/06/2025	18.993,13	4,39%	1.574	2,31%	
01/07/2025-31/12/2025	23.983,86	5,54%	1.866	2,74%	
01/01/2026-30/06/2026	3.888,74	0,90%	279	0,41%	
01/07/2026-31/12/2026	14.150,53	3,27%	981	1,44%	
01/01/2027-30/06/2027	30.029,57	6,94%	2.012	2,96%	
01/07/2027-25/08/2027	5.959,77	1,38%	408	0,60%	
TOTALS(€)	432.564.864,11	100%	68.041	100%	

VENCIMIENTO MEDIO <i>Weighted average maturity</i>	27/08/2023
--	------------

DISTRIBUCION POR COMUNIDADES AUTONOMAS <i>Autonomous region</i>		SALDO VIVO(MILES)	% SALDO VIVO	Nº. DC	% Nº. DC
	<i>Outstanding Principal(M)</i>	%	<i>Number</i>	%	
Andalucia	92.037,67	21,28%	14.047	20,64%	
Aragon	9.026,82	2,09%	1.391	2,04%	
Asturias	6.973,72	1,61%	1.116	1,64%	
Baleares	12.045,78	2,78%	2.155	3,17%	
Canarias	23.239,18	5,37%	4.030	5,92%	
Cantabria	4.862,14	1,12%	761	1,12%	
Castilla-Leon	15.837,75	3,66%	2.460	3,62%	
Castilla-La Mancha	16.892,43	3,91%	2.741	4,03%	
Cataluña	69.194,70	16,00%	10.345	15,20%	
Valencia	54.775,16	12,66%	8.546	12,56%	
Extremadura	10.163,22	2,35%	1.675	2,46%	
Galicia	24.423,78	5,65%	3.714	5,46%	
Madrid	54.305,83	12,55%	9.001	13,23%	
Murcia	17.433,29	4,03%	2.583	3,80%	
Navarra	3.849,53	0,89%	608	0,89%	
Pais Vasco	12.510,24	2,89%	2.042	3,00%	
La Rioja	2.922,00	0,68%	486	0,71%	
Ceuta	701,00	0,16%	109	0,16%	
Melilla	1.370,52	0,32%	231	0,34%	
TOTALS(€)	432.564.864,11	100%	68.041	100%	

IMPORTE PENDIENTE DEL PRESTAMO <i>Outstanding Principal by loan</i>				
	SALDO VIVO(MILES)	% SALDO VIVO	Nº. DC	% Nº. DC
	<i>Outstanding Principal(M)</i>	%	<i>Number</i>	%
2,18 - 9.999,99	264.780,03	61,21%	55.833	82,06%
10.000,00 - 19.999,99	152.116,44	35,17%	11.527	16,94%
20.000,00 - 29.999,99	14.519,21	3,36%	648	0,95%
30.000,00 - 39.999,99	989,13	0,23%	30	0,04%
40.000,00 - 49.999,99	43,34	0,01%	1	0,00%
50.000,00 - 64.638,68	116,68	0,03%	2	0,00%
TOTALS(€)	432.564.864,11	100%	68.041	100%

% ENTRADA SOBRE VALOR DEL VEHICULO <i>(%) Amount granted as regards the value of the vehicle</i>				
	SALDO VIVO(MILES)	% SALDO VIVO	Nº. DC	% Nº. DC
	<i>Outstanding Principal(M)</i>	%	<i>Number</i>	%
<5	33.870,32	7,83%	4.701	6,91%
5-9	39.490,14	9,13%	5.121	7,53%
10-14	58.718,58	13,57%	8.191	12,04%
15-20	53.279,62	12,32%	8.036	11,81%
>20	247.206,20	57,15%	41.992	61,72%
TOTALS(€)	432.564.864,11	100%	68.041	100%

SCORING COCHE NUEVO <i>Scoring new car</i>				
	SALDO VIVO(MILES)	% SALDO VIVO	Nº. DC	% Nº. DC
	<i>Outstanding Principal(M)</i>	%	<i>Number</i>	%
<545	40.500,62	9,36%	4.449	6,54%
545-700	304.683,08	70,44%	46.673	68,60%
COCHE USADO <i>Used car</i>	87.381,16	20,20%	16.919	24,87%
TOTALS(€)	432.564.864,11	100%	68.041	100%

SCORING COCHE USADO <i>Scoring used car</i>					
		SALDO VIVO(MILES)	% SALDO VIVO	Nº. DC	% Nº. DC
		<i>Outstanding Principal(M)</i>	%	<i>Number</i>	%
<539		26.651,67	6,16%	4.533	6,66%
539-700		60.729,49	14,04%	12.386	18,20%
COCHE NUEVO <i>New car</i>		345.183,70	79,80%	51.122	75,13%
TOTALS(€)		432.564.864,11	100%	68.041	100%

TIPO DE OCUPACION DEL DEUDOR <i>Employment Status</i>					
		SALDO VIVO(MILES)	% SALDO VIVO	Nº. DC	% Nº. DC
		<i>Outstanding Principal(M)</i>	%	<i>Number</i>	%
TRABAJADOR POR CUENTA PROPIA	<i>Self-employed</i>	49.843,93	11,52%	7.965	11,71%
NO TRABAJA	<i>Does not work</i>	11.299,97	2,61%	2.266	3,33%
RESTO	<i>Rest</i>	371.420,96	85,86%	57.810	84,96%
TOTALS(€)		432.564.864,11	100%	68.041	100%

TIPO DE INTERES <i>Interest rate</i>					
		SALDO VIVO(MILES)	% SALDO VIVO	Nº. DC	% Nº. DC
		<i>Outstanding Principal(M)</i>	%	<i>Number</i>	%
5,00 - 5,99		41.315,91	9,55%	4.334	6,37%
6,00 - 6,99		19.456,50	4,50%	2.901	4,26%
7,00 - 7,99		76.665,68	17,72%	12.269	18,03%
8,00 - 8,99		203.682,32	47,09%	30.335	44,58%
9,00 - 9,99		87.172,55	20,15%	17.515	25,74%
10,00 - 15,06		4.271,88	0,99%	687	1,01%
TOTALS(€)		432.564.864,11	100%	68.041	100%

TIPO DE INTERES MEDIO PONDERADO <i>Average Interest Rate</i>	8,48%
--	-------

FONDO DE TITULIZACIÓN SANTANDER CONSUMER SPAIN AUTO 2014-1

Tasa mensual actual anualizada:	13,33%
Tasa últimos 12 meses anualizada:	10,77%
Tasa anualizada desde Constitución del Fondo	11,79%

Fecha	Saldo antes de pago	Saldo Real	1,04%	Permanencia final de mes	Tasa Prepago mensual desde inicio	Tasa Prepago anualizada desde inicio	Tasa Prepago mensual	Tasa Prepago mensual anualizada	Saldo después de pago
			Vector de prepago						
									10,77%
DATE	OUTSTANDING BEFORE PREPAYMENT	REAL OUTSTANDING	PREPAYMENT VECTOR	REMAINING AT THE END OF THE MONTH	AVERAGE SINGLE MONTHLY MORTALITY	CPR	MONTHLY SINGLE MONTHLY MORTALITY	CPR	OUTSTANDING AFTER PREPAYMENT
1	760.000.000,00		100,00%	100,00%					760.000.000,00
2 enero-19	742.441.781,77	736.634.667,11	98,96%	99,22%	0,78%	8,99%	0,78%	8,99%	734.718.340,21
3 febrero-19	724.758.638,34	710.940.494,16	97,93%	98,09%	0,96%	10,91%	1,13%	12,78%	709.758.093,59
4 marzo-19	706.949.944,60	677.344.996,47	96,91%	95,81%	1,42%	15,73%	2,33%	24,60%	685.115.975,72
5 abril-19	689.014.809,13	653.268.741,48	95,90%	94,81%	1,32%	14,77%	1,04%	11,83%	660.788.479,77
6 mayo-19	670.952.334,20	631.292.737,62	94,91%	94,09%	1,21%	13,60%	0,76%	8,78%	636.772.136,00
7 junio-19	652.761.615,70	609.069.895,58	93,92%	93,31%	1,15%	12,94%	0,83%	9,53%	613.063.511,48
8 julio-19	636.219.454,32	587.670.117,24	92,94%	92,37%	1,13%	12,72%	1,00%	11,41%	591.311.439,81
9 agosto-19	619.559.843,60	567.841.227,59	91,97%	91,65%	1,08%	12,26%	0,78%	8,92%	569.837.563,52
10 septiembre-19	602.781.949,65	548.045.031,30	91,02%	90,92%	1,05%	11,92%	0,80%	9,19%	548.638.813,32
11 octubre-19	585.884.932,64	527.838.917,25	90,07%	90,09%	1,04%	11,77%	0,91%	10,38%	527.712.152,45
12 noviembre-19	568.867.946,82	508.114.937,54	89,13%	89,32%	1,02%	11,59%	0,86%	9,81%	507.054.576,30
13 diciembre-19	551.730.140,40	488.094.141,35	88,21%	88,47%	1,02%	11,53%	0,96%	10,89%	486.663.112,14
14 enero-20	536.603.568,78	469.864.763,75	87,29%	87,56%	1,02%	11,54%	1,02%	11,59%	468.396.620,26
15 febrero-20	521.369.598,51	451.025.944,10	86,38%	86,51%	1,03%	11,68%	1,20%	13,54%	450.364.734,62
16 marzo-20	506.027.467,05	432.564.864,11	85,48%	85,48%	1,04%	11,79%	1,19%	13,33%	432.564.864,11

20-mar-20									WAL CLASS A	WAL CLASS B	WAL CLASS C	WAL CLASS D	WAL CLASS E					
									1,31	3,00	3,00	3,00	3,00					
FECHA	Principal disponible para la amortización	SERIE A	SERIE B	SERIE C	SERIE D	SERIE E	TOTAL	AMORTIZACION SERIE A	VIDA SERIE A	AMORTIZACION SERIE B	VIDA SERIE B	AMORTIZACION SERIE C	VIDA SERIE C	AMORTIZACION SERIE D	VIDA SERIE D	AMORTIZACION SERIE E	VIDA SERIE E	
DATE	PRINCIPAL AVAILABLE	CLASS A	CLASS B	CLASS C	CLASS D	CLASS E	TOTAL	CLASS A PRINCIPAL	AVERAGE CLASS A LIFE	CLASS B PRINCIPAL	AVERAGE CLASS B LIFE	CLASS C PRINCIPAL	AVERAGE CLASS C LIFE	CLASS D PRINCIPAL	AVERAGE CLASS D LIFE	CLASS E PRINCIPAL	AVERAGE CLASS E LIFE	
20-ene-19	0	0,00	703.000.000	27.400.000	15.200.000	14.400.000	38.000.000	798.000.000	0,00	0,00	0,00	0,00	0,00	0,00	0,00	0,00	0,00	
20-feb-19	0	0,00	703.000.000	27.400.000	15.200.000	14.400.000	38.000.000	798.000.000	0,00	0,00	0,00	0,00	0,00	0,00	0,00	0,00	0,00	
20-mar-19	1	74.884.024,28	703.000.000	27.400.000	15.200.000	14.400.000	38.000.000	798.000.000	74.884.024,28	-27.407.552,885	0,00	0,00	0,00	0,00	0,00	0,00	0,00	
20-abr-19	0	0,00	628.115.976	27.400.000	15.200.000	14.400.000	38.000.000	723.115.976	0,00	0,00	0,00	0,00	0,00	0,00	0,00	0,00	0,00	
20-may-19	0	0,00	628.115.976	27.400.000	15.200.000	14.400.000	38.000.000	723.115.976	0,00	0,00	0,00	0,00	0,00	0,00	0,00	0,00	0,00	
20-jun-19	1	72.052.464,24	628.115.976	27.400.000	15.200.000	14.400.000	38.000.000	723.115.976	72.052.464,24	-19.742.375,203	0,00	0,00	0,00	0,00	0,00	0,00	0,00	
20-jul-19	0	0,00	556.063.511	27.400.000	15.200.000	14.400.000	38.000.000	651.063.511	0,00	0,00	0,00	0,00	0,00	0,00	0,00	0,00	0,00	
20-ago-19	0	0,00	556.063.511	27.400.000	15.200.000	14.400.000	38.000.000	651.063.511	0,00	0,00	0,00	0,00	0,00	0,00	0,00	0,00	0,00	
20-sep-19	1	64.424.698,16	556.063.511	27.400.000	15.200.000	14.400.000	38.000.000	651.063.511	64.424.698,16	-11.725.295,064	0,00	0,00	0,00	0,00	0,00	0,00	0,00	
20-oct-19	0	0,00	491.638.813	27.400.000	15.200.000	14.400.000	38.000.000	586.638.813	0,00	0,00	0,00	0,00	0,00	0,00	0,00	0,00	0,00	
20-nov-19	0	0,00	491.638.813	27.400.000	15.200.000	14.400.000	38.000.000	586.638.813	0,00	0,00	0,00	0,00	0,00	0,00	0,00	0,00	0,00	
20-dic-19	1	61.975.701,19	491.638.813	27.400.000	15.200.000	14.400.000	38.000.000	586.638.813	61.975.701,19	-5.639.788,808	0,00	0,00	0,00	0,00	0,00	0,00	0,00	
20-ene-20	0	0,00	429.663.112	27.400.000	15.200.000	14.400.000	38.000.000	524.663.112	0,00	0,00	0,00	0,00	0,00	0,00	0,00	0,00	0,00	
20-feb-20	0	0,00	429.663.112	27.400.000	15.200.000	14.400.000	38.000.000	524.663.112	0,00	0,00	0,00	0,00	0,00	0,00	0,00	0,00	0,00	
20-mar-20	0	54.098.248,03	429.663.112	27.400.000	15.200.000	14.400.000	38.000.000	524.663.112	54.098.248,03	0,00	0,00	0,00	0,00	0,00	0,00	0,00	0,00	
20-abr-20	1	0,00	375.564.864	27.400.000	15.200.000	14.400.000	38.000.000	470.564.864	0,00	0,00	0,00	0,00	0,00	0,00	0,00	0,00	0,00	
20-may-20	0	0,00	375.564.864	27.400.000	15.200.000	14.400.000	38.000.000	470.564.864	0,00	0,00	0,00	0,00	0,00	0,00	0,00	0,00	0,00	
20-jun-20	0	52.033.021,44	375.564.864	27.400.000	15.200.000	14.400.000	38.000.000	470.564.864	52.033.021,44	4.787.037,973	0,00	0,00	0,00	0,00	0,00	0,00	0,00	
20-jul-20	1	0,00	323.531.843	27.400.000	15.200.000	14.400.000	38.000.000	418.531.843	0,00	0,00	0,00	0,00	0,00	0,00	0,00	0,00	0,00	
20-ago-20	0	0,00	323.531.843	27.400.000	15.200.000	14.400.000	38.000.000	418.531.843	0,00	0,00	0,00	0,00	0,00	0,00	0,00	0,00	0,00	
20-sep-20	0	46.079.952,62	323.531.843	27.400.000	15.200.000	14.400.000	38.000.000	418.531.843	46.079.952,62	8.478.711,282	0,00	0,00	0,00	0,00	0,00	0,00	0,00	
20-oct-20	1	0,00	277.451.890	27.400.000	15.200.000	14.400.000	38.000.000	372.451.890	0,00	0,00	0,00	0,00	0,00	0,00	0,00	0,00	0,00	
20-nov-20	0	0,00	277.451.890	27.400.000	15.200.000	14.400.000	38.000.000	372.451.890	0,00	0,00	0,00	0,00	0,00	0,00	0,00	0,00	0,00	
20-dic-20	0	44.310.227,21	277.451.890	27.400.000	15.200.000	14.400.000	38.000.000	372.451.890	44.310.227,21	12.185.312,483	0,00	0,00	0,00	0,00	0,00	0,00	0,00	
20-ene-21	1	0,00	233.141.663	27.400.000	15.200.000	14.400.000	38.000.000	328.141.663	0,00	0,00	0,00	0,00	0,00	0,00	0,00	0,00	0,00	
20-feb-21	0	0,00	233.141.663	27.400.000	15.200.000	14.400.000	38.000.000	328.141.663	0,00	0,00	0,00	0,00	0,00	0,00	0,00	0,00	0,00	
20-mar-21	0	37.704.244,33	233.141.663	27.400.000	15.200.000	14.400.000	38.000.000	328.141.663	37.704.244,33	13.762.049,180	0,00	0,00	0,00	0,00	0,00	0,00	0,00	
20-abr-21	1	0,00	195.437.419	27.400.000	15.200.000	14.400.000	38.000.000	290.437.419	0,00	0,00	0,00	0,00	0,00	0,00	0,00	0,00	0,00	
20-may-21	0	0,00	195.437.419	27.400.000	15.200.000	14.400.000	38.000.000	290.437.419	0,00	0,00	0,00	0,00	0,00	0,00	0,00	0,00	0,00	
20-jun-21	0	36.249.575,15	195.437.419	27.400.000	15.200.000	14.400.000	38.000.000	290.437.419	36.249.575,15	16.566.055,842	0,00	0,00	0,00	0,00	0,00	0,00	0,00	
20-jul-21	1	0,00	159.187.843	27.400.000	15.200.000	14.400.000	38.000.000	254.187.843	0,00	0,00	0,00	0,00	0,00	0,00	0,00	0,00	0,00	
20-ago-21	0	0,00	159.187.843	27.400.000	15.200.000	14.400.000	38.000.000	254.187.843	0,00	0,00	0,00	0,00	0,00	0,00	0,00	0,00	0,00	
20-sep-21	0	31.206.994,00	159.187.843	27.400.000	15.200.000	14.400.000	38.000.000	254.187.843	31.206.994,00	17.132.639,706	0,00	0,00	0,00	0,00	0,00	0,00	0,00	
20-oct-21	1	0,00	127.980.849	27.400.000	15.200.000	14.400.000	38.000.000	222.980.849	0,00	0,00	0,00	0,00	0,00	0,00	0,00	0,00	0,00	
20-nov-21	0	0,00	127.980.849	27.400.000	15.200.000	14.400.000	38.000.000	222.980.849	0,00	0,00	0,00	0,00	0,00	0,00	0,00	0,00	0,00	
20-dic-21	0	29.995.525,93	127.980.849	27.400.000	15.200.000	14.400.000	38.000.000	222.980.849	29.995.525,93	19.197.136,595	0,00	0,00	0,00	0,00	0,00	0,00	0,00	
20-ene-22	1	0,00	97.985.323	27.400.000	15.200.000	14.400.000	38.000.000	192.985.323	0,00	0,00	0,00	0,00	0,00	0,00	0,00	0,00	0,00	
20-feb-22	0	0,00	97.985.323	27.400.000	15.200.000	14.400.000	38.000.000	192.985.323	0,00	0,00	0,00	0,00	0,00	0,00	0,00	0,00	0,00	
20-mar-22	0	23.228.441,12	97.985.323	27.400.000	15.200.000	14.400.000	38.000.000	192.985.323	23.228.441,12	16.956.762,018	0,00	0,00	0,00	0,00	0,00	0,00	0,00	
20-abr-22	1	0,00	74.756.882	27.400.000	15.200.000	14.400.000	38.000.000	169.756.882	0,00	0,00	0,00	0,00	0,00	0,00	0,00	0,00	0,00	
20-may-22	0	0,00	74.756.882	27.400.000	15.200.000	14.400.000	38.000.000	169.756.882	0,00	0,00	0,00	0,00	0,00	0,00	0,00	0,00	0,00	
20-jun-22	0	22.324.854,46	74.756.882	27.400.000	15.200.000	14.400.000	38.000.000	169.756.882	22.324.854,46	18.351.030,370	0,00	0,00	0,00	0,00	0,00	0,00	0,00	
20-jul-22	1	0,00	52.432.028	27.400.000	15.200.000	14.400.000	38.000.000	147.432.028	0,00	0,00	0,00	0,00	0,00	0,00	0,00	0,00	0,00	
20-ago-22	0	0,00	52.432.028	27.400.000	15.200.000	14.400.000	38.000.000	147.432.028	0,00	0,00	0,00	0,00	0,00	0,00	0,00	0,00	0,00	
20-sep-22	0	17.624.047,90	52.432.028	27.400.000	15.200.000	14.400.000	38.000.000	147.432.028	17.624.047,90	16.108.379,784	0,00	0,00	0,00	0,00	0,00	0,00	0,00	
20-oct-22	1	0,00	34.807.980	27.400.000	15.200.000	14.400.000	38.000.000	129.807.980	0,00	0,00	0,00	0,00	0,00	0,00	0,00	0,00	0,00	
20-nov-22	0	0,00	34.807.980	27.400.000	15.200.000	14.400.000	38.000.000	129.807.980	0,00	0,00	0,00	0,00	0,00	0,00	0,00	0,00	0,00	
20-dic-22	0	16.935.928,05	34.807.980	27.400.000	15.200.000	14.400.000	38.000.000	129.807.980	16.935.928,05	17.020.607,690	0,00	0,00	0,00	0,00	0,00	0,00	0,00	
20-ene-23	1	0,00	17.872.052	27.400.000	15.200.000	14.400.000	38.000.000	112.872.052	0,00	0,00	0,00	0,00	0,00	0,00	0,00	0,00	0,00	
20-feb-23	0	0,00	17.872.052	27.400.000	15.200.000	14.400.000	38.000.000	112.872.052	0,00	0,00	0,00	0,00	0,00	0,00	0,00	0,00	0,00	
20-mar-23	0	74.872.051,89	17.872.052	27.400.000	15.200.000	14.400.000	38.000.000	112.872.052	74.872.051,89	19.569.896,824	27.400.000,00	30.003.000,000	15.200.000,00	16.644.000,000	14.400.000,00	15.768.000,000	38.000.000,00	41.610.000,000