

F.T.A.: SANTANDER EMPRESAS 6

ANA OBREGON MAZO
ANALISTA
SANTANDER DE TITULIZACION, S.G.F.T, S.A.
CIUDAD GRUPO SANTANDER
28660 BOADILLA DEL MONTE
aobregon@gruposantander.com
Tel: 912893301

DENOMINACION DEL FONDO:

F.T.A.: SANTANDER EMPRESAS 6

INFORMACIÓN

CORRESPONDIENTE AL:

TRIMESTRE/SEMESTRE/

19/04/2010 - 19/07/2010

AÑO: 2010

Personas que asumen la responsabilidad de esta información y
cargos que ocupan:

IGNACIO ORTEGA GAVARA - DIRECTOR GENERAL

Firma:

I. DATOS GENERALES SOBRE EL FONDO

Fecha de Constitución del Fondo	09 febrero 2009	Agencia de pago de Bonos	BANCO SANTANDER	
Fecha de Desembolso BT's	11 febrero 2009	Negociación Mercado	AIAF	
Fecha Final Amortización	18 enero 2042	Agencias de calificación	MOODY'S ESPAÑA	
Sociedad Gestora	SANTANDER DE TITULIZACION, S.G.F.T. S.A.	Calificación	Inicial	Actual
	BANCO SANTANDER	BONOS SERIE A	Aaa	Aaa
		BONOS SERIE B	Aa2	Aa2
		BONOS SERIE C	A2	A2
		BONOS SERIE D	Baa2	Baa2
		BONOS SERIE E	Ba2	Ba2
		BONOS SERIE F	C	C

II. VALORES EMITIDOS POR EL FONDO: BONOS DE TITULIZACION

SERIES PRELACIÓN CÓDIGO ISIN	Nº BONOS	NOMINAL EN CIRCULACIÓN			
			Inicial	Actual	%Act/In
BONOS SERIE A ES0372214009	15.106	Nominal Unitario	100.000,00	39.499,97	
		Nominal Total	1.510.600.000,00	596.686.546,82	39,50%
BONOS SERIE B ES0372214017	2.365	Nominal Unitario	100.000,00	100.000,00	
		Nominal Total	236.500.000,00	236.500.000,00	100,00 %
BONOS SERIE C ES0372214025	1.775	Nominal Unitario	100.000,00	100.000,00	
		Nominal Total	177.500.000,00	177.500.000,00	100,00 %
BONOS SERIE D ES0372214033	1.308	Nominal Unitario	100.000,00	100.000,00	
		Nominal Total	130.800.000,00	130.800.000,00	100,00 %
BONOS SERIE E ES0372214041	2.196	Nominal Unitario	100.000,00	100.000,00	
		Nominal Total	219.600.000,00	219.600.000,00	100,00 %
BONOS SERIE F ES0372214058	2.219	Nominal Unitario	100.000,00	100.000,00	
		Nominal Total	221.900.000,00	221.900.000,00	100,00 %

AMORTIZACION E INTERESES BONOS					
Actual			Próximo		
Fecha Amortización Periodo Actual 19 de julio de 2010			Fecha Próximo Cupón 18 de octubre de 2010		
	Amortización de los Bonos	Intereses Brutos Bonos	Tipo de Interés	Importe Bruto Próximo Cupón	Importe Neto Próximo Cupón
BONOS SERIE A	9.763,72 €	120,04 €	1,166%	116,42 €	94,30 €
BONOS SERIE B	0,00 €	289,18 €	1,346%	340,24 €	275,59 €
BONOS SERIE C	0,00 €	365,01 €	1,646%	416,07 €	337,02 €
BONOS SERIE D	0,00 €	605,15 €	2,596%	656,21 €	531,53 €
BONOS SERIE E	0,00 €	794,73 €	3,346%	845,79 €	685,09 €
BONOS SERIE F	0,00 €	0,00 €	1,496%	378,16 €	306,31 €
Amortización devengada no pagada	0,00 €				
Amortización Calendario	NO				

III. ACTIVOS ADQUIRIDOS POR EL FONDO: DERECHOS DE CRÉDITO

DERECHOS DE CRÉDITO	A LA EMISIÓN	SITUACIÓN ACTUAL
Número de Derechos de Crédito	6.391	5.022
Saldo Pendiente de Amortizar Derechos	2.275.000.026,09	1.361.086.564,19 €
Importes Unitarios Derechos Vivos	355.969,34	271.024,80 €
Tipos de Interés	5,17 %	2,14%

TASAS DE AMORTIZACIÓN ANTICIPADA	SITUACIÓN ACTUAL
Tasa mensual actual anualizada:	6,96%
Tasa últimos 12 meses anualizada:	3,20%
Tasa anualizada desde Constitución del Fondo	4,31%

MOROSIDAD ACTUAL	Hasta 1 mes	De 1 a 6 meses	Mayor de 6 meses
Deuda Vencida(Principal+Intereses)	2.044.582,34 €	6.052.126,35 €	29.901,76 €
Deuda Pendiente de vencimiento	0,00	0,00	1.353.218.688,60 €
Deuda Total	2.044.582,34 €	6.052.126,35 €	1.353.248.590,36 €

F.T.A.: SANTANDER EMPRESAS 6

INFORME TRIMESTRAL BONOS DE TITULIZACIÓN

19 de julio de 2010

BONOS TITULIZACIÓN DE ACTIVOS. PRINCIPAL

Saldo anterior	1.730.477.301,14 €
Amortizaciones	147.490.754,32 €
Saldo actual	1.582.986.546,82 €
% sobre saldo inicial	63,40%
Amortización devengada no pagada	0,00 €

DATOS

Fecha de determinación	12/07/2010
Fecha de Pago de Cupón Actual	19/07/2010
Fecha de Pago de Cupón Anterior	19/04/2010
Número de días	91
Tipo de referencia (%)	0,846%
Próxima Fecha de Pago	18/10/2010

BONOS DE TITULIZACIÓN DE ACTIVOS. INTERESES

Intereses pagados Serie A	1.813.324,24 €
Intereses pagados Serie B	683.910,70 €
Intereses pagados Serie C	647.892,75 €
Intereses pagados Serie D	791.536,20 €
Intereses pagados Serie E	1.745.227,08 €
Intereses pagados Serie F	0,00 €
Intereses devengados no pagados	1.472.950,01 €

VIDA RESIDUAL (AÑOS)

	INICIAL	19-jul-10
BONOS SERIE A	1,10	0,87
BONOS SERIE B	3,31	2,2
BONOS SERIE C	4,29	3,23
BONOS SERIE D	5,64	4,66
BONOS SERIE E	6,43	5,83
BONOS SERIE F	6,43	5,84

F.T.A.: SANTANDER EMPRESAS 6

INFORME TRIMESTRAL DERECHOS DE CREDITO

19 de julio de 2010

DERECHOS DE CRÉDITO. PRINCIPAL	
Saldo anterior	1.508.577.275,25 €
Amortizaciones	147.490.711,06 €
Saldo actual	1.361.086.564,19 €
Número de derechos de crédito	5.022
Saldo actual préstamos hipotecarios	356.479.166,33 €
Número de préstamos hipotecarios	563
LTV	74,98%

DERECHOS DE CRÉDITO. INTERESES	
Intereses cobrados en el trimestre	8.321.676,73 €
Intereses devengados en el trimestre	7.980.860,09 €

DERECHOS DE CRÉDITO EN MOROSIDAD					
	HASTA 30 DÍAS	30 A 60 DÍAS	60 A 90 DÍAS	90 A 180 DÍAS	180 A 365 DÍAS
Principal	1.970.929,08 €	3.342.650,86 €	1.499.021,70 €	1.031.762,60 €	23.511,35 €
Intereses	73.653,26 €	103.914,90 €	39.960,65 €	34.815,64 €	6.390,41 €
Saldo de los derechos de crédito	17.323.355,04 €	14.225.227,04 €	7.408.367,03 €	4.626.902,34 €	11.102.385,14 €
Número de derechos de crédito	245	92	59	34	157
% sobre saldo de los derechos de crédito	1,27%	1,05%	0,54%	0,34%	0,82%

* Se excluyen en este informe los vencidos y no pagados con antigüedad entre 1 y 15 días por considerarse morosidad técnica, con un gran porcentaje de recobro.

PRÉSTAMOS EN WRITE OFF	
Write Off acumulado Fecha Pago anterior	5.777.705,14 €
Write Off trimestre	6.036.826,39 €
Write Off acumulados actuales	11.814.531,53 €

F.T.A.: SANTANDER EMPRESAS 6

INFORME TRIMESTRAL DERECHOS DE CREDITO

19 de julio de 2010

CONTENCIOSOS / JUDICIALES	
Saldo anterior	15.698.121,18 €
Diferencia	-4.795.170,54 €
Saldo actual	10.902.950,64 €

ADJUDICADOS	
Saldo anterior	2.903.484,60 €
Diferencia	535.896,15 €
Saldo actual	3.439.380,75 €

PERDIDAS DE LA CARTERA	
Saldo anterior	861.228,26 €
Diferencia	-17.373,90 €
Saldo actual	843.854,36 €

F.T.A.: SANTANDER EMPRESAS 6

ESTADO DE ORIGEN Y APLICACIÓN DE FONDOS Y CUENTA DE TESORERÍA

19 de julio de 2010

ORIGEN	149.861.649,26 €
PRINCIPAL COBRADO	
Amortización derechos de crédito	139.745.238,05 €
INTERESES COBRADOS	
Intereses de derechos de crédito	8.321.676,73 €
Intereses de reinversión	506.341,77 €
CONTENCIOSOS / JUDICIALES	1.288.392,71 €

ESTADO CUENTA DE TESORERÍA	212.837.826,07 €
FONDO DE RESERVA	
Saldo anterior	215.535.161,57 €
Utilizado en el período	-3.776.922,55 €
Saldo actual	211.758.239,02 €
RETENCIÓN A CUENTA DEL IRPF	1.079.587,05 €

APLICACIÓN	149.861.649,26 €
GASTOS ORDINARIOS	6.288,82 €
COMISION GESTION	107.858,52 €
PAGO SWAP	8.321.676,73 €
COBRO SWAP	-7.969.897,55 €
INTERESES SERIE A	1.813.324,24 €
INTERESES SERIE B	683.910,70 €
INTERESES SERIE C	647.892,75 €
INTERESES SERIE D	791.536,20 €
INTERESES SERIE E	1.745.227,08 €
AMORTIZACION BONOS SERIE A	147.490.754,32 €
INTERESES SERIE F (Parte Ordinaria)	0,00 €
INTERESES PTO SUBORDINADO	0,00 €
AMORTIZACION PTO SUBORDINADO	0,00 €
COMISIONES A FAVOR DE SANTANDER	0,00 €
INTERESES SERIE F (Parte Extraordinaria)	0,00 €
DISPOSICIÓN FONDO DE RESERVA	-3.776.922,55 €

F.T.A.: SANTANDER EMPRESAS 6

MEJORA CREDITICIA Y PRÉSTAMO SUBORDINADO

19 de julio de 2010

MEJORA DE CRÉDITO		
CONCEPTOS	INICIAL	19-jul-10
EMISIÓN SUBORDINADA	764.400.000,00 € (33,60%)	764.400.000,00 € (56,16%)
FONDO DE RESERVA	221.900.000,00 € (9,75%)	211.758.239,02 € (15,56%)

PRÉSTAMOS SUBORDINADOS		
CONCEPTOS	INICIAL	19-jul-10
PRESTAMO SUBORDINADO		
Saldo vivo	500.000,00 €	351.501,03 €
Tipo de interés	2,537 %	1,496%

F.T.A.: SANTANDER EMPRESAS 6

DEFINICIONES

19 abril 2010

FECHA DE DETERMINACIÓN Será la fecha en que la Sociedad Gestora, en nombre del Fondo, realizará los cálculos necesarios para distribuir los fondos disponibles existentes a dicha fecha, de acuerdo con el orden de prelación de pagos descrito en el Folleto Informativo. Todos los datos de los Activos Titulizados (Saldo Vivo DC's, tablas de morosidad, propiedades transitorias, datos estadísticos, etc.) están referidos a dicha fecha.

WRITE OFF Préstamos con cuotas pendientes con antigüedad igual o superior a 12 ó 18 meses (según Folleto Informativo).

PÉRDIDAS DE LA CARTERA Aquellos préstamos cuya deuda el Cedente considera que no va a recuperar (neto de recuperaciones).

SALDO VIVO ACUMULADO DE PRÉSTAMOS FALLIDOS Saldo vivo acumulado de los Derechos de Crédito derivados de Préstamos Fallidos, sin tener en cuenta los importes recobrados.

ADJUDICADOS Bienes en el activo del Fondo como consecuencia de un proceso judicial o extrajudicial.

CONTENCIOSO / JUDICIAL Préstamos sobre los que el Cedente va a iniciar acciones judiciales. Esta cantidad está incluida en el cuadro de morosidad.

FONDO DE TITULIZACIÓN DE ACTIVOS
SANTANDER EMPRESAS 6

INFORME DE MOROSIDAD

MOROSIDAD HISTÓRICA					
	Julio 2009	Octubre 2009	Enero 2010	Abril 2010	Julio 2010
HASTA 30 DIAS	2,317%	0,946%	1,236%	1,263%	1,273%
DE 30 A 60 DIAS	0,744%	0,591%	1,719%	1,181%	1,045%
DE 60 A 90 DIAS	0,308%	0,633%	0,472%	1,008%	0,544%
DE 90 A 180 DIAS	0,600%	0,362%	0,311%	1,380%	0,340%
MÁS DE 180 DÍAS	0,000%	0,931%	1,207%	1,329%	0,816%

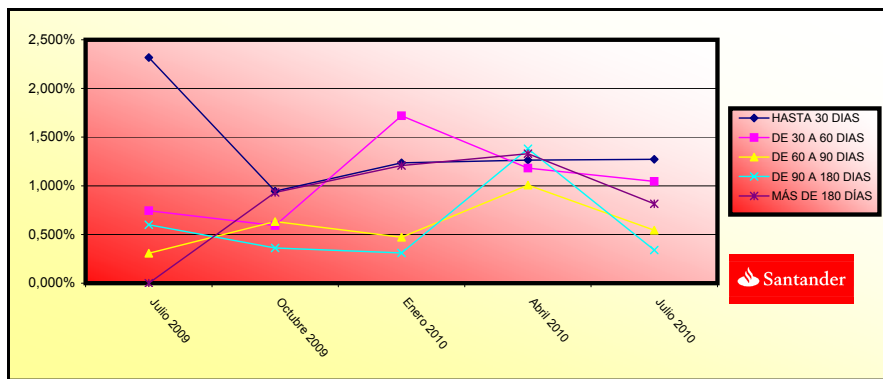

FONDO DE TITULIZACIÓN DE ACTIVOS
SANTANDER EMPRESAS 6

INFORME RELATIVO A LOS TRIGGERS DEL FONDO

Fecha: 19 de julio de 2010

TRIGGERS FONDOS DE RESERVA	
SI 1) ES MAYOR QUE 2) NO SE AMORTIZA EL FONDO DE RESERVA	
1) SALDO VIVO PRÉSTAMOS MOROSOS	15.729.287,48 €
2) 1,00% * SALDO VIVO DE LOS PRÉSTAMOS	13.610.865,64 €

EL NIVEL REQUERIDO DE FONDO RESERVA DEBE PERMANECER CONSTANTE EN SU NIVEL INICIAL DE 221.900.000 EUROS DURANTE TRES AÑOS.

TRIGGERS FONDOS DE RESERVA	
SI 1) ES MAYOR QUE 2) NO SE AMORTIZA EL FONDO DE RESERVA	
1) SALDO VIVO ACUMULADOS PRÉSTAMOS FALLIDOS	12.658.385,89 €
2) 1,00% * SALDO VIVO INICIAL DE LOS PRÉSTAMOS	22.750.000,26 €

EL NIVEL REQUERIDO DE FONDO RESERVA DEBE PERMANECER CONSTANTE EN SU NIVEL INICIAL DE 221.900.000 EUROS DURANTE TRES AÑOS.

TRIGGERS DIFERIMIENTO DE INTERESES	
DIFERIMIENTO DE INTERERES SERIE B (AL 9º LUGAR), SI FALLIDOS ACUMULADOS SIN RECUPERACIONES > 31% SALDO INICIAL DE ACTIVOS	NO
DIFERIMIENTO DE INTERERES SERIE C (AL 10º LUGAR), SI FALLIDOS ACUMULADOS SIN RECUPERACIONES > 27% SALDO INICIAL DE ACTIVOS	NO
DIFERIMIENTO DE INTERERES SERIE D (AL 11º LUGAR), SI FALLIDOS ACUMULADOS SIN RECUPERACIONES > 18% SALDO INICIAL DE ACTIVOS	NO
DIFERIMIENTO DE INTERERES SERIE E (AL 12º LUGAR), SI FALLIDOS ACUMULADOS SIN RECUPERACIONES > 12% SALDO INICIAL DE ACTIVOS	NO

CONCENTRACIÓN POR DEUDOR		
DEUDOR	SALDO VIVO	% SALDO VIVO
1	50.000.000,00 €	3,67%
2	26.337.581,40 €	1,94%
3	25.600.000,00 €	1,88%
4	25.000.000,00 €	1,84%
5	23.000.000,00 €	1,69%
6	19.490.370,00 €	1,43%
7	18.000.000,00 €	1,32%
8	18.000.000,00 €	1,32%
9	18.000.000,00 €	1,32%
10	17.802.677,00 €	1,31%
11	17.228.228,06 €	1,27%
12	13.665.400,00 €	1,00%
13	11.500.000,00 €	0,84%
14	10.266.666,88 €	0,75%
15	10.000.000,00 €	0,73%
16	10.000.000,00 €	0,73%
17	9.000.000,00 €	0,66%
18	9.000.000,00 €	0,66%
19	8.236.515,04 €	0,61%
20	8.000.000,00 €	0,59%

CONCENTRACIÓN POR SECTOR		
SECTOR	SALDO VIVO	% SALDO VIVO
AGRICULTURA, GANADERIA, CAZA Y SERVICIOS RELACIONADOS CON LAS	31.442.491,92 €	2,29%
SILVICULTURA Y EXPLOTACION FORESTAL	444.172,70 €	0,03%
PESCA Y ACUICULTURA	853.568,47 €	0,06%
EXTRACCION DE ANTRACITA,HULLA Y LIGNITO	223.803,89 €	0,02%
EXTRACCION DE MINERALES METALICOS	0,00 €	0,00%
OTRAS INDUSTRIAS EXTRACTIVAS	6.418.894,48 €	0,47%
ACTIVIDADES DE APOYO A LAS INDUSTRIAS EXTRACTIVAS	0,00 €	0,00%
INDUSTRIA DE LA ALIMENTACION	59.559.236,02 €	4,34%
FABRICACION DE BEBIDAS	26.777.018,37 €	1,95%
INDUSTRIA DEL TABACO	0,00 €	0,00%
INDUSTRIA TEXTIL	6.717.248,89 €	0,49%
CONFECCION DE PRENDAS DE VESTIR	5.503.595,99 €	0,40%
INDUSTRIA DEL CUERO Y DEL CALZADO	2.318.699,14 €	0,17%
INDUSTRIA DE LA MADERA Y DEL CORCHO, EXCEPTO MUEBLES; CESTERI	7.397.285,53 €	0,54%
INDUSTRIA DEL PAPEL	2.648.864,21 €	0,19%
ARTES GRAFICAS Y REPRODUCCION DE SOPORTES GRABADOS	4.584.900,76 €	0,33%
COQUERIAS Y REFINO DE PETROLEO	0,00 €	0,00%
INDUSTRIA QUIMICA	14.909.705,57 €	1,09%
FABRICACION DE PRODUCTOS FARMACEUTICOS	0,00 €	0,00%
FABRICACION DE PRODUCTOS DE CAUCHO Y PLASTICOS	17.386.230,80 €	1,27%
FABRICACION DE OTROS PRODUCTOS MINERALES NO METALICOS	22.171.458,61 €	1,61%
METALURGIA; FABRICACION DE PRODUCTOS DE HIERRO, ACERO Y FERRO	7.980.333,80 €	0,58%
FABRICACION DE PRODUCTOS METALICOS, EXCEPTO MAQUINARIA Y EQUI	22.838.770,97 €	1,66%
FABRICACION DE PRODUCTOS INFORMATICOS, ELECTRONICOS Y OPTICOS	3.175.454,96 €	0,23%
FABRICACION DE MATERIAL Y EQUIPO ELECTRICO	74.722.690,74 €	5,44%
FABRICACION DE MAQUINARIA Y EQUIPO N.C.O.P.	14.562.154,08 €	1,06%
FABRICACION DE VEHICULOS DE MOTOR, REMOLQUES Y SEMIRREMOLQUE	3.052.268,95 €	0,22%
FABRICACION DE OTRO MATERIAL DE TRANSPORTE	848.326,06 €	0,06%
FABRICACION DE MUEBLES	8.019.256,55 €	0,58%
OTRAS INDUSTRIAS MANUFACTURERAS	3.849.831,11 €	0,28%
REPARACION E INSTALACION DE MAQUINARIA Y EQUIPO	126.359,31 €	0,01%
SUMINISTRO DE ENERGIA ELECTRICA, GAS, VAPOR Y AIRE ACONDICION	15.766.561,08 €	1,15%
CAPTACION, DEPURACION Y DISTRIBUCION DE AGUA	497.061,26 €	0,04%
RECOGIDA Y TRATAMIENTO DE AGUAS RESIDUALES	0,00 €	0,00%
RECOGIDA, TRATAMIENTO Y ELIMINACION DE RESIDUOS; VALORIZACION	3.553.308,36 €	0,26%
ACTIVIDADES DE DESCONTAMINACION Y OTROS SERVICIOS DE GESTION	186.693,46 €	0,01%
CONSTRUCCION DE EDIFICIOS	247.590.987,29 €	18,03%
INGENIERIA CIVIL	11.595.861,35 €	0,84%
ACTIVIDADES DE CONSTRUCCION ESPECIALIZADA	23.298.670,99 €	1,70%
VENTA Y REPARACION DE VEHICULOS DE MOTOR Y MOTOCICLETAS	13.540.507,65 €	0,99%
COMERCIO AL POR MAYOR E INTERMEDIARIOS DEL COMERCIO, EXCEPTO	99.117.479,64 €	7,22%
COMERCIO AL POR MENOR, EXCEPTO DE VEHICULOS DE MOTOR Y MOTOCI	36.899.381,18 €	2,69%
TRANSPORTE TERRESTRE Y POR TUBERIA	14.253.191,19 €	1,04%

CONCENTRACIÓN POR SECTOR		
SECTOR	SALDO VIVO	% SALDO VIVO
TRANSPORTE MARITIMO Y POR VIAS NAVEGABLES INTERIORES	37.121.719,09 €	2,70%
TRANSPORTE AEREO	2.389.132,09 €	0,17%
ALMACENAMIENTO Y ACTIVIDADES ANEXAS AL TRANSPORTE	25.393.113,58 €	1,85%
ACTIVIDADES POSTALES Y DE CORREOS	167.479,63 €	0,01%
SERVICIOS DE ALOJAMIENTO	89.583.468,40 €	6,53%
SERVICIOS DE COMIDAS Y BEBIDAS	19.979.115,66 €	1,46%
EDICION	464.385,29 €	0,03%
ACTIVIDADES CINEMATOGRAFICAS, DE VIDEO Y DE PROGRAMAS DE TELE	1.869.992,01 €	0,14%
ACTIVIDADES DE PROGRAMACION Y EMISION DE RADIO Y TELEVISION	1.097.115,10 €	0,08%
TELECOMUNICACIONES	25.945.721,31 €	1,89%
PROGRAMACION, CONSULTORIA Y OTRAS ACTIVIDADES RELACIONADAS CO	2.074.397,94 €	0,15%
SERVICIOS DE INFORMACION	4.447,30 €	0,00%
SERVICIOS FINANCIEROS, EXCEPTO SEGUROS Y FONDOS DE PENSIONES	24.435.799,83 €	1,78%
ACTIVIDADES AUXILIARES A LOS SERVICIOS FINANCIEROS Y A LOS SE	931.834,60 €	0,07%
ACTIVIDADES INMOBILIARIAS	156.931.007,56 €	11,43%
ACTIVIDADES JURIDICAS Y DE CONTABILIDAD	4.605.311,11 €	0,34%
ACTIVIDADES DE LAS SEDES CENTRALES; ACTIVIDADES DE CONSULTORI	10.122.528,88 €	0,74%
SERVICIOS TECNICOS DE ARQUITECTURA E INGENIERIA; ENSAYOS Y AN	19.144.431,29 €	1,39%
INVESTIGACION Y DESARROLLO	3.011.446,63 €	0,22%
PUBLICIDAD Y ESTUDIOS DE MERCADO	3.439.194,89 €	0,25%
OTRAS ACTIVIDADES PROFESIONALES, CIENTIFICAS Y TECNICAS	29.888.475,58 €	2,18%
ACTIVIDADES VETERINARIAS	4.981.008,39 €	0,36%
ACTIVIDADES DE ALQUILER	6.506.020,27 €	0,47%
ACTIVIDADES RELACIONADAS CON EL EMPLEO	34.348,42 €	0,00%
ACTIVIDADES DE AGENCIAS DE VIAJES, OPERADORES TURISTICOS, SER	783.348,95 €	0,06%
ACTIVIDADES DE SEGURIDAD E INVESTIGACION	984.084,11 €	0,07%
SERVICIOS A EDIFICIOS Y ACTIVIDADES DE JARDINERIA	807.341,33 €	0,06%
ACTIVIDADES ADMINISTRATIVAS Y OTRAS ACTIVIDADES AUXILIARES A	131.507,88 €	0,01%
ADMINISTRACION PUBLICA Y DEFENSA; SEGURIDAD SOCIAL OBLIGATORI	10.350,13 €	0,00%
EDUCACION	3.951.154,63 €	0,29%
ACTIVIDADES SANITARIAS	27.676.415,32 €	2,02%
ASISTENCIA EN ESTABLECIMIENTOS RESIDENCIALES	956.948,16 €	0,07%
ACTIVIDADES DE SERVICIOS SOCIALES SIN ALOJAMIENTO	539.954,28 €	0,04%
ACTIVIDADES DE CREACION, ARTISTICAS Y ESPECTACULOS	935.158,54 €	0,07%
ACTIVIDADES DE BIBLIOTECAS, ARCHIVOS, MUSEOS Y OTRAS ACTIVIDA	131.570,62 €	0,01%
ACTIVIDADES DE JUEGOS DE AZAR Y APUESTAS	5.518.613,38 €	0,40%
ACTIVIDADES DEPORTIVAS, RECREATIVAS Y DE ENTRETENIMIENTO	3.480.740,00 €	0,25%
ACTIVIDADES ASOCIATIVAS	26.177.771,17 €	1,91%
REPARACION DE ORDENADORES, EFECTOS PERSONALES Y ARTICULOS DE	426.709,96 €	0,03%
OTROS SERVICIOS PERSONALES	15.382.080,13 €	1,12%
ACTIVIDADES DE LOS HOGARES COMO EMPLEADORES DE PERSONAL DOMES	34.151,95 €	0,00%
TOTAL	1.372.881.720,72 €	100,00%



SANTANDER EMPRESAS 6

Date	Outstanding before prepayment	Real outstanding	0,37% Prepayment vector	Remaining at the end of the month	Average Single monthly mortality	CPR	Monthly Single monthly mortality	CPR
febrero-09	2.275.000.000,00		100,00%	100,00%				2,88%
abril-09	2.184.376.452,18	2.160.737.284,43	99,63%	98,92%	1,08%	12,24%	1,08%	12,24%
mayo-09	2.113.636.959,17	2.104.582.306,14	99,27%	99,57%	0,21%	2,54%	-0,66%	-8,23%
junio-09	2.054.561.155,24	2.012.471.640,52	98,90%	97,95%	0,69%	7,95%	1,63%	17,87%
julio-09	1.978.848.284,88	1.933.233.113,37	98,54%	97,69%	0,58%	6,76%	0,26%	3,10%
agosto-09	1.894.342.570,70	1.873.474.306,89	98,18%	98,90%	0,22%	2,62%	-1,23%	-15,83%
septiembre-09	1.865.392.586,74	1.845.067.510,42	97,82%	98,91%	0,18%	2,17%	-0,01%	-0,15%
octubre-09	1.848.801.962,74	1.818.290.027,97	97,46%	98,35%	0,24%	2,81%	0,57%	6,60%
noviembre-09	1.798.969.581,86	1.780.533.240,97	97,10%	98,98%	0,13%	1,53%	-0,64%	-7,91%
diciembre-09	1.763.610.545,50	1.738.704.840,49	96,75%	98,59%	0,16%	1,88%	0,39%	4,60%
enero-10	1.713.099.149,80	1.676.828.195,95	96,39%	97,88%	0,21%	2,54%	0,72%	8,25%
febrero-10	1.638.293.105,41	1.602.665.551,00	96,04%	97,83%	0,20%	2,37%	0,06%	0,70%
marzo-10	1.602.680.897,60	1.557.650.698,86	95,69%	97,19%	0,24%	2,81%	0,65%	7,52%
abril-10	1.566.341.109,65	1.508.577.275,25	95,34%	96,31%	0,29%	3,41%	0,90%	10,32%
mayo-10	1.513.730.559,18	1.450.704.710,13	94,99%	95,84%	0,30%	3,58%	0,49%	5,77%
junio-10	1.481.877.624,80	1.405.702.744,94	94,64%	94,86%	0,35%	4,13%	1,02%	11,57%
julio-10	1.443.489.528,21	1.361.086.564,19	94,29%	94,29%	0,37%	4,31%	0,60%	6,96%

11-07-10

0.87

2.20

3.23

4.66

5.83

5.84

DATE	CR'S	REDEMPTION OF PRINCIPAL	CLASS A	CLASS B	CLASS C	CLASS D	CLASS E	CLASS F	A+B+C+D+E	REDEMPTION CLASS A	AVERAGE LIFE CLASS A	REDEMPTION CLASS B	AVERAGE LIFE CLASS B	REDEMPTION CLASS C	AVERAGE LIFE CLASS C	REDEMPTION CLASS D	AVERAGE LIFE CLASS D	REDEMPTION CLASS E	AVERAGE LIFE CLASS E	REDEMPTION CLASS F	AVERAGE LIFE CLASS F	REDEMPTION CLASS F RESERVE FUND	AVERAGE LIFE CLASS F
		2,266,832,691.35																					
		1,510,600,000.00	236,500,000.00	236,500,000.00	177,500,000.00	130,800,000.00	219,600,000.00	221,900,000.00	2,275,000,000.00	0.00	0.00	0.00	0.00	0.00	0.00	0.00	0.00	0.00	0.00	0.00	0.00	0.00	0.00
11-04-09	1	2,275,000,000.00	1,510,600,000.00	236,500,000.00	177,500,000.00	130,800,000.00	219,600,000.00	221,900,000.00	2,275,000,000.00	0.00	0.00	0.00	0.00	0.00	0.00	0.00	0.00	0.00	0.00	0.00	0.00	0.00	0.00
11-05-09	0	2,176,366,302.68	1,510,600,000.00	236,500,000.00	177,500,000.00	130,800,000.00	219,600,000.00	221,900,000.00	2,275,000,000.00	98,633,697.32	-44,976,965.977	0.00	0.00	0.00	0.00	0.00	0.00	0.00	0.00	0.00	0.00	0.00	0.00
11-06-09	0	2,098,163,889.40	0.00	1,411,966,302.68	236,500,000.00	177,500,000.00	130,800,000.00	219,600,000.00	2,176,366,302.68	0.00	0.00	0.00	0.00	0.00	0.00	0.00	0.00	0.00	0.00	0.00	0.00	0.00	0.00
11-06-09	0	2,032,041,594.04	0.00	1,411,966,302.68	236,500,000.00	177,500,000.00	130,800,000.00	219,600,000.00	2,176,366,302.68	0.00	0.00	0.00	0.00	0.00	0.00	0.00	0.00	0.00	0.00	0.00	0.00	0.00	0.00
11-07-09	1	1,949,981,657.28	226,384,645.41	1,411,966,302.68	236,500,000.00	177,500,000.00	130,800,000.00	219,600,000.00	2,176,366,302.68	226,384,645.41	-82,630,395.574	0.00	0.00	0.00	0.00	0.00	0.00	0.00	0.00	0.00	0.00	0.00	0.00
11-08-09	0	1,859,863,422.02	0.00	1,185,581,657.28	236,500,000.00	177,500,000.00	130,800,000.00	219,600,000.00	1,949,981,657.28	0.00	0.00	0.00	0.00	0.00	0.00	0.00	0.00	0.00	0.00	0.00	0.00	0.00	0.00
11-09-09	0	1,824,724,433.94	0.00	1,185,581,657.28	236,500,000.00	177,500,000.00	130,800,000.00	219,600,000.00	1,949,981,657.28	0.00	0.00	0.00	0.00	0.00	0.00	0.00	0.00	0.00	0.00	0.00	0.00	0.00	0.00
11-10-09	1	1,801,863,721.51	148,117,935.77	1,185,581,657.28	236,500,000.00	177,500,000.00	130,800,000.00	219,600,000.00	1,949,981,657.28	148,117,935.77	-40,436,196.465	0.00	0.00	0.00	0.00	0.00	0.00	0.00	0.00	0.00	0.00	0.00	0.00
11-11-09	0	1,746,867,136.97	0.00	1,037,463,721.51	236,500,000.00	177,500,000.00	130,800,000.00	219,600,000.00	1,801,863,721.51	0.00	0.00	0.00	0.00	0.00	0.00	0.00	0.00	0.00	0.00	0.00	0.00	0.00	0.00
11-12-09	0	1,706,252,294.84	0.00	1,037,463,721.51	236,500,000.00	177,500,000.00	130,800,000.00	219,600,000.00	1,801,863,721.51	0.00	0.00	0.00	0.00	0.00	0.00	0.00	0.00	0.00	0.00	0.00	0.00	0.00	0.00
11-01-10	1	1,651,306,033.99	150,557,687.51	1,037,463,721.51	236,500,000.00	177,500,000.00	130,800,000.00	219,600,000.00	1,801,863,721.51	150,557,687.51	-27,250,941.440	0.00	0.00	0.00	0.00	0.00	0.00	0.00	0.00	0.00	0.00	0.00	0.00
11-02-10	0	1,573,407,364.88	0.00	886,906,033.99	236,500,000.00	177,500,000.00	130,800,000.00	219,600,000.00	1,651,306,033.99	0.00	0.00	0.00	0.00	0.00	0.00	0.00	0.00	0.00	0.00	0.00	0.00	0.00	0.00
11-03-10	0	1,533,561,307.51	0.00	886,906,033.99	236,500,000.00	177,500,000.00	130,800,000.00	219,600,000.00	1,651,306,033.99	0.00	0.00	0.00	0.00	0.00	0.00	0.00	0.00	0.00	0.00	0.00	0.00	0.00	0.00
11-04-10	1	1,493,292,676.52	158,013,357.47	886,906,033.99	236,500,000.00	177,500,000.00	130,800,000.00	219,600,000.00	1,651,306,033.99	158,013,357.47	-14,379,215.530	0.00	0.00	0.00	0.00	0.00	0.00	0.00	0.00	0.00	0.00	0.00	0.00
11-05-10	0	1,437,943,694.42	0.00	728,892,676.52	236,500,000.00	177,500,000.00	130,800,000.00	219,600,000.00	1,493,292,676.52	0.00	0.00	0.00	0.00	0.00	0.00	0.00	0.00	0.00	0.00	0.00	0.00	0.00	0.00
11-06-10	0	1,402,426,982.37	0.00	728,892,676.52	236,500,000.00	177,500,000.00	130,800,000.00	219,600,000.00	1,493,292,676.52	0.00	0.00	0.00	0.00	0.00	0.00	0.00	0.00	0.00	0.00	0.00	0.00	0.00	0.00
11-07-10	1	1,361,086,564.19	132,206,112.33	728,892,676.52	236,500,000.00	177,500,000.00	130,800,000.00	219,600,000.00	1,493,292,676.52	132,206,112.33	0.00	0.00	0.00	0.00	0.00	0.00	0.00	0.00	0.00	0.00	0.00	0.00	0.00
11-08-10	0	1,313,574,714.22	0.00	596,686,564.19	236,500,000.00	177,500,000.00	130,800,000.00	219,600,000.00	1,361,086,564.19	0.00	0.00	0.00	0.00	0.00	0.00	0.00	0.00	0.00	0.00	0.00	0.00	0.00	0.00
11-09-10	0	1,287,433,451.76	0.00	596,686,564.19	236,500,000.00	177,500,000.00	130,800,000.00	219,600,000.00	1,361,086,564.19	0.00	0.00	0.00	0.00	0.00	0.00	0.00	0.00	0.00	0.00	0.00	0.00	0.00	0.00
11-10-10	1	1,251,965,866.49	109,130,697.70	596,686,564.19	236,500,000.00	177,500,000.00	130,800,000.00	219,600,000.00	1,361,086,564.19	109,130,697.70	10,040,024.188	0.00	0.00	0.00	0.00	0.00	0.00	0.00	0.00	0.00	0.00	0.00	0.00
11-11-10	0	1,219,862,863.51	0.00	487,555,866.49	236,500,000.00	177,500,000.00	130,800,000.00	219,600,000.00	1,251,965,866.49	0.00	0.00	0.00	0.00	0.00	0.00	0.00	0.00	0.00	0.00	0.00	0.00	0.00	0.00
11-12-10	0	1,188,356,167.15	0.00	487,555,866.49	236,500,000.00	177,500,000.00	130,800,000.00	219,600,000.00	1,251,965,866.49	0.00	0.00	0.00	0.00	0.00	0.00	0.00	0.00	0.00	0.00	0.00	0.00	0.00	0.00
11-01-11	1	1,134,414,772.37	117,541,094.13	487,555,866.49	236,500,000.00	177,500,000.00	130,800,000.00	219,600,000.00	1,251,965,866.49	117,541,094.13	21,627,561.319	0.00	0.00	0.00	0.00	0.00	0.00	0.00	0.00	0.00	0.00	0.00	0.00
11-02-11	0	1,096,611,679.30	0.00	370,014,772.37	236,500,000.00	177,500,000.00	130,800,000.00	219,600,000.00	1,134,414,772.37	0.00	0.00	0.00	0.00	0.00	0.00	0.00	0.00	0.00	0.00	0.00	0.00	0.00	0.00
11-03-11	0	1,071,592,540.02	0.00	370,014,772.37	236,500,000.00	177,500,000.00	130,800,000.00	219,600,000.00	1,134,414,772.37	0.00	0.00	0.00	0.00	0.00	0.00	0.00	0.00	0.00	0.00	0.00	0.00	0.00	0.00
11-04-11	1	1,040,494,077.16	93,920,695.21	370,014,772.37	236,500,000.00	177,500,000.00	130,800,000.00	219,600,000.00	1,134,414,772.37	93,920,695.21	25,734,270.487	0.00	0.00	0.00	0.00	0.00	0.00	0.00	0.00	0.00	0.00	0.00	0.00
11-05-11	0	1,012,814,964.65	0.00	276,094,077.16	236,500,000.00	177,500,000.00	130,800,000.00	219,600,000.00	1,040,494,077.16	0.00	0.00	0.00	0.00	0.00	0.00	0.00	0.00	0.00	0.00	0.00	0.00	0.00	0.00
11-06-11	0	986,600,918.94	0.00	276,094,077.16	236,500,000.00	177,500,000.00	130,800,000.00	219,600,000.00	1,040,494,077.16	0.00	0.00	0.00	0.00	0.00	0.00	0.00	0.00	0.00	0.00	0.00	0.00	0.00	0.00
11-07-11	1	956,098,686.99	84,395,390.17	276,094,077.16	236,500,000.00	177,500,000.00	130,800,000.00	219,600,000.00	1,040,494,077.16	84,395,390.17	30,804,317.412	0.00	0.00	0.00	0.00	0.00	0.00	0.00	0.00	0.00	0.00	0.00	0.00
11-08-11	0	916,758,960.68	0.00	191,698,686.99	236,500,000.00	177,500,000.00	130,800,000.00	219,600,000.00	956,098,686.99	0.00	0.00	0.00	0.00	0.00	0.00	0.00	0.00	0.00	0.00	0.00	0.00	0.00	0.00
11-09-11	0	896,754,211.27	0.00	191,698,686.99	236,500,000.00	177,500,000.00	130,800,000.00	219,600,000.00	956,098,686.99	0.00	0.00	0.00	0.00	0.00	0.00	0.00	0.00	0.00	0.00	0.00	0.00	0.00	0.00
11-10-11	1	869,945,543.01	87,053,143.89	191,698,686.99	236,500,000.00	177,500,000.00	130,800,000.00	219,600,000.00	956,098,686.99	87,053,143.89	39,783,286.802	0.00	0.00	0.00	0.00	0.00	0.00	0.00	0.00	0.00	0.00	0.00	0.00
11-11-11	0	823,534,762.62	0.00	104,645,543.01	236,500,000.00	177,500,000.00	130,800,000.00	219,600,000.00	869,945,543.01	0.00	0.00	0.00	0.00	0.00	0.00	0.00	0.00	0.00	0.00	0.00	0.00	0.00	0.00
11-12-11	0	796,917,238.70	72,128,304.30	104,645,543.01	236,500,000.00	177,500,000.00	130,800,000.00	219,600,000.00	869,945,543.01	72,128,304.30	39,598,439.063	0.00	0.00	0.00	0.00	0.00	0.00	0.00	0.00	0.00	0.00	0.00	0.00
11-01-12	1	775,732,4																					