



F.T. RMBS SANTANDER 4

SANTANDER DE TITULIZACION, S.G.F.T, S.A.

JUAN IGNACIO LUCA DE TENA 11

28027 MADRID

santanderdetitulizacion@gruposantander.com



DENOMINACION DEL FONDO:

F.T. RMBS SANTANDER 4

INFORMACIÓN

CORRESPONDIENTE AL:

TRIMESTRE/SEMESTRE:

16/12/2019 - 16/03/2020

AÑO:

2020

Personas que asumen la responsabilidad de esta información y cargos que ocupan:	Firma:
IÑAKI REYERO ARREGUI - DIRECTOR GENERAL	

I. DATOS GENERALES SOBRE EL FONDO

Fecha de Constitución del Fondo	26 junio 2015	Agencia de pago de Bonos	BANCO SANTANDER	
Fecha de Desembolso BT's	03 julio 2015	Negociación Mercado	AIAF	
Fecha Final Amortización	15 septiembre 2063	Agencias de calificación	STANDARD & POORS	
			DBRS	
			SCOPE RATINGS	
Sociedad Gestora	SANTANDER DE TITULIZACION, S.G.F.T, S.A.	Calificación	Inicial	Actual
Originador Derechos Crédito	BANCO SANTANDER	SERIE A	A+/A(high)/AA-	A+/AA/AA+
		SERIE B	CCC/CCC/CC	CCC/B/CCC
		SERIE C	CC/C/C	D/C/C

II. VALORES EMITIDOS POR EL FONDO: BONOS DE TITULIZACION

SERIES PRELACIÓN CÓDIGO ISIN	Nº BONOS	NOMINAL EN CIRCULACIÓN			
			Inicial	Actual	%Act/In
SERIE A ES0305078000	23.600	Nominal Unitario	100.000,00	58.982,43	
		Nominal Total	2.360.000.000,00	1.391.985.348,00	58,98 %
SERIE B ES0305078018	5.900	Nominal Unitario	100.000,00	100.000,00	
		Nominal Total	590.000.000,00	590.000.000,00	100,00 %
SERIE C ES0305078026	1.475	Nominal Unitario	100.000,00	100.000,00	
		Nominal Total	147.500.000,00	147.500.000,00	100,00 %

AMORTIZACION E INTERESES BONOS					
Actual			Próximo		
Fecha Amortización Periodo Actual 16 marzo 2020			Fecha Próximo Cupón 15 junio 2020		
	Amortización de los Bonos	Intereses Brutos Bonos	Tipo de Interés	Importe Bruto Próximo Cupón	Importe Neto Próximo Cupón
SERIE A	1.875,73 €	31,54 €	0,1110 %	16,55 €	13,41 €
SERIE B	0,00 €	59,40 €	0,1410 %	35,64 €	28,87 €
SERIE C	0,00 €	0,00 €	0,1610 %	40,70 €	32,97 €
Amortización devengada no pagada	0,00 €				
Amortización Calendario	NO				

III. ACTIVOS ADQUIRIDOS POR EL FONDO: DERECHOS DE CRÉDITO

DERECHOS DE CRÉDITO	A LA EMISIÓN	SITUACIÓN ACTUAL
Número de Derechos de Crédito	19.947	16.826
Saldo Pendiente de Amortizar Derechos	2.950.000.214,49	1.981.985.222,47
Importes Unitarios Derechos Vivos	149.231,08	117.793,01
Tipos de Interés	1,53 %	0,78 %

TASAS DE AMORTIZACIÓN ANTICIPADA	SITUACIÓN ACTUAL
Tasa mensual actual anualizada:	3,43 %
Tasa últimos 12 meses anualizada:	4,44 %
Tasa anualizada desde Constitución del Fondo	4,39 %

MOROSIDAD ACTUAL	Hasta 1 mes	De 1 a 6 meses	Mayor de 6 meses
Deuda Vencida(Principal+Intereses)	244.381,09	411.295,18	529.852,48
Deuda Pendiente de vencimiento	0,00	0,00	1.981.014.546,15
Deuda Total	244.381,09	411.295,18	1.981.544.398,63

F.T.RMBS SANTANDER 4

INFORME TRIMESTRAL BONOS DE TITULIZACIÓN

16-mar-20

BONOS TITULIZACIÓN. PRINCIPAL	
Saldo anterior	2.173.752.576,00 €
Amortizaciones	44.267.228,00 €
Saldo actual	2.129.485.348,00 €
% sobre saldo inicial	68,75%
Amortización devengada no pagada	0,00 €

DATOS	
Fecha de determinación	09/03/2020
Fecha de Pago de Cupón Actual	16/03/2020
Fecha de Pago de Cupón Anterior	16/12/2019
Número de días	91
Tipo de referencia (%)	-0,489%
Próxima Fecha de Pago	16/06/2020

BONOS DE TITULIZACIÓN. INTERESES	
Intereses pagados Serie A	744.344,00 €
Intereses pagados Serie B	350.460,00 €
Intereses pagados Serie C *	0,00 €
Intereses devengados no pagados	1.526.903,61 €

VIDA RESIDUAL (AÑOS)		
	INICIAL	16-mar-20
BONOS SERIE A	6,28	4,90
BONOS SERIE B	18,05	13,95
BONOS SERIE C	19,22	15,18

* En cumplimiento de lo establecido en el folleto informativo con respecto al artículo 405 del Reglamento (UE) nº 575/2013, Santander mantiene el compromiso de retener en este fondo de titulización, de manera constante, un interés económico neto significativo.

F.T.RMBS SANTANDER 4**INFORME TRIMESTRAL DERECHOS DE CREDITO**

16-mar-20

DERECHOS DE CRÉDITO. PRINCIPAL	
Saldo anterior	2.026.252.349,33 €
Amortizaciones	44.267.126,86 €
Saldo actual	1.981.985.222,47 €
Número de derechos de crédito	16.826
LTV	81,80%

DERECHOS DE CRÉDITO. INTERESES	
Intereses cobrados en el trimestre	3.911.143,45 €
Intereses devengados en el trimestre	3.906.661,54 €

DERECHOS DE CRÉDITO EN MOROSIDAD					
	HASTA 30 DÍAS	30 A 60 DÍAS	60 A 90 DÍAS	90 A 180 DÍAS	MAS 180 DIAS
Principal	212.267,65 €	115.708,77 €	103.621,08 €	121.944,11 €	417.134,71 €
Intereses	32.113,44 €	23.363,37 €	21.237,68 €	25.420,17 €	112.717,77 €
Saldo de los derechos de crédito	74.413.023,69 €	18.292.621,80 €	10.372.571,35 €	7.519.478,78 €	14.086.279,93 €
Número de derechos de crédito	592	147	83	57	106
% sobre saldo de los derechos de crédito	3,75%	0,92%	0,52%	0,38%	0,71%

PRÉSTAMOS EN WRITE OFF	
Write Off acumulado Fecha Pago anterior	31.673.654,95 €
Write Off trimestre	-158.207,57 €
Write Off acumulados actuales	31.515.447,38 €

F.T.RMBS SANTANDER 4**INFORME TRIMESTRAL DERECHOS DE CREDITO****16-mar-20**

CONTENCIOSOS / JUDICIALES	
Saldo anterior	2.672.300,09 €
Diferencia	-252.341,25 €
Saldo actual	2.419.958,84 €
Número derechos de crédito contenciosos	17

ADJUDICADOS	
Saldo anterior	12.774.126,51 €
Diferencia	-194.581,86 €
Saldo actual	12.579.544,65 €
Número derechos de crédito adjudicados	161

PERDIDAS NETAS	
Saldo anterior	18.269.374,48 €
Diferencia	841.700,01 €
Saldo actual	19.111.074,49 €

F.T.RMBS SANTANDER 4

ESTADO DE ORIGEN Y APLICACIÓN DE FONDOS Y CUENTA DE TESORERÍA

16-mar-20

ORIGEN	45.471.317,25 €
PRINCIPAL COBRADO	
Amortización derechos de crédito	41.900.275,36 €
INTERESES COBRADOS	
Intereses de derechos de crédito	3.911.143,45 €
Intereses de reinversión	0,00
CONTENCIOSOS / JUDICIALES	609.328,01 €
OTROS	-53,48
FONDO DE RESERVA	-2.057.495,18 €
ADJUDICADOS	1.108.119,09 €
GASTOS EMISION	0,00 €

APLICACIÓN	45.471.317,25 €
GASTOS ORDINARIOS	895,40 €
COMISION GESTORA	108.389,85 €
INTERESES BONOS SERIE A	744.344,00 €
INTERESES BONOS SERIE B	350.460,00 €
AMORTIZACION BONOS SERIE A	44.267.228,00 €
AMORTIZACION BONOS SERIE B	0,00 €
INTERESES BONOS SERIE C	0,00 €
AMORTIZACION BONOS SERIE C	0,00 €
INTERESES PTO SUBORDINADO	0,00 €
AMORTIZACION PTO SUBORDINADO	0,00 €
COMISION DE ADMINISTRACION	0,00 €
INTERESES EXTRAORDINARIOS SERIE C	0,00 €
EXCESO REDONDEO	0,00 €

ESTADO CUENTA DE TESORERÍA	125.890.841,83 €
FONDO DE RESERVA	
Saldo anterior	123.833.294,97 €
Diferencia	2.057.495,18 €
Saldo actual	125.890.790,15 €
RETENCIÓN A CUENTA DEL IRPF	51,68 €
GASTOS EMISIÓN RETENIDOS	0,00 €
OTROS	0,00 €

F.T.RMBS SANTANDER 4**MEJORA CREDITICIA Y PRÉSTAMO SUBORDINADO****16-mar-20**

MEJORA DE CRÉDITO			
CONCEPTOS	INICIAL		16-mar-20
EMISIÓN SUBORDINADA	23,81%		34,63%
FONDO DE RESERVA	147.500.000,00 €	5,00%	125.890.790,15 € 6,35%

PRÉSTAMOS SUBORDINADOS			
CONCEPTOS	INICIAL		16-mar-20
PRESTAMO SUBORDINADO			
Saldo vivo	865.000,00 €		383.155,09 €
Tipo de interés	0,621%		0,161%

F.T.RMBS SANTANDER 4

INFORMACIÓN RELATIVA A LOS TRIGGERS

16-mar-20

TRIGGERS FONDO DE RESERVA	
1. Si 1.a) ES MAYOR QUE 2.a) NO SE AMORTIZA EL FONDO DE RESERVA	
1.a) SALDO DERECHOS EN MOROSIDAD > 90 DÍAS	21.605.758,71 €
2.a) 1 % SALDO DERECHOS DE CRÉDITO ACTUAL	19.819.852,22 €

EL FONDO DE RESERVA NO PODRÁ AMORTIZARSE, POR NO ENCONTRARSE DOTADO EN EL NIVEL MÍNIMO REQUERIDO

SALDO VIVO ACUMULADO DE PRESTAMOS FALLIDOS	66.884.681,83 €
---	-----------------

TRIGGERS DIFERIMIENTO DE INTERESES CLASE B	
DIFERIMIENTO DE INTS CLASE B (5º LUGAR) SI SALDO VIVO ACUMULADO DE PRESTAMOS FALLIDOS > 295.000.021,45 EUR	NO

F.T.RMBS SANTANDER 4

DEFINICIONES

16-mar-20

FECHA DE DETERMINACIÓN Será la fecha en que la Sociedad Gestora, en nombre del Fondo, realizará los cálculos necesarios para distribuir los fondos disponibles existentes a dicha fecha, de acuerdo con el orden de prelación de pagos descrito en el Folleto Informativo. Todos los datos de los Activos Titulizados (Saldo Vivo DC's, tablas de morosidad, propiedades transitorias, datos estadísticos, etc.) están referidos a dicha fecha.

WRITE OFF Préstamos con cuotas pendientes con antigüedad igual o superior a 12 ó 18 meses (según Folleto Informativo).

PÉRDIDAS DE LA CARTERA Aquellos préstamos cuya deuda el Cedente considera que no va a recuperar (neto de recuperaciones).

PRÉSTAMOS FALLIDOS Aquellos préstamos cuya deuda el Cedente considera que no va a recuperar, o aquellos préstamos que tienen cuotas pendientes con antigüedad.

SALDO VIVO ACUMULADO DE PRÉSTAMOS FALLIDOS Saldo vivo acumulado de los Derechos de Crédito derivados de Préstamos Fallidos, sin tener en cuenta los importes recobrados.

ADJUDICADOS Bienes en el activo del Fondo como consecuencia de un proceso judicial o extrajudicial.

CONTENCIOSO / JUDICIAL Préstamos sobre los que el Cedente va a iniciar acciones judiciales. Esta cantidad está incluida en el cuadro de morosidad.



**FONDO DE TITULIZACIÓN DE ACTIVOS
RMBS SANTANDER 4**

16 de marzo de 2020

INFORME HISTÓRICO DE MOROSIDAD

MOROSIDAD HISTÓRICA				
	junio-19	septiembre-19	diciembre-19	marzo-20
DE 15 A 30 DIAS	3,875%	3,824%	4,824%	3,754%
DE 30 A 60 DIAS	1,047%	1,239%	1,003%	0,923%
DE 60 A 90 DIAS	0,444%	0,488%	0,500%	0,523%
DE 90 A 180 DIAS	0,402%	0,493%	0,423%	0,379%
MÁS DE 180 DIAS	0,493%	0,514%	0,665%	0,711%

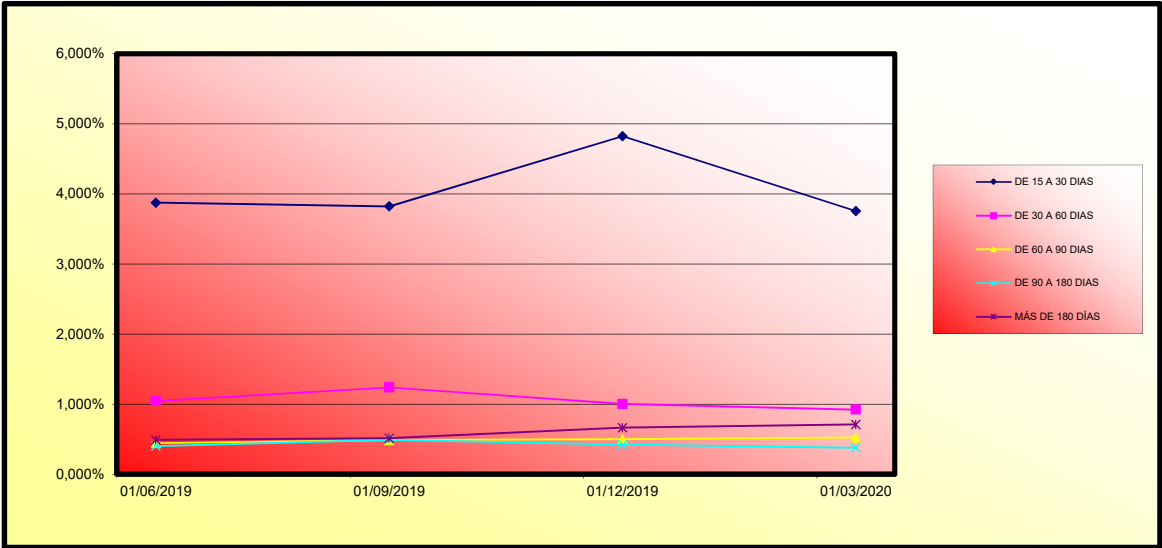



**FONDO DE TITULIZACIÓN DE ACTIVOS
RMBS SANTANDER 4**

16 de marzo de 2020

VALORES DE TASACIÓN SOBRE SALDOS VIVOS

ESTADÍSTICO DE VALORES DE TASACION ACTUALES SOBRE SALDOS VIVOS				
	SALDO VIVO	% SALDOS VIVOS	Nº PRESTAMOS	% PRESTAMOS
0-9,99	746.533,11 €	0,04%	40	0,23%
10-19,99	1.506.423,50 €	0,07%	51	0,30%
20-29,99	3.008.132,63 €	0,15%	67	0,39%
30-39,99	8.733.887,09 €	0,42%	131	0,76%
40-49,99	18.454.056,58 €	0,90%	227	1,32%
50-59,99	59.014.069,93 €	2,87%	664	3,86%
60-69,99	404.743.175,72 €	19,67%	3.950	22,95%
70-79,99	592.685.617,85 €	28,80%	4.967	28,86%
80-89,99	389.217.494,10 €	18,91%	2.977	17,30%
90-99,99	163.610.164,93 €	7,95%	1.227	7,13%
>100	416.186.229,00 €	20,22%	2.908	16,90%

FTA RMBS SANTANDER 4

Fecha	Saldo antes de pago	Saldo Real	0,37%	Permanencia final de mes	Tasa Prepago mensual desde inicio	Tasa Prepago anualizada desde inicio	Tasa Prepago mensual	Tasa Prepago mensual anualizada	Saldo después de pago
			Vector de prepago						
DATE	OUTSTANDING BEFORE PREPAYMENT	REAL OUTSTANDING	0,37% PREPAYMENT VECTOR	REMAINING AT THE END OF THE MONTH	AVERAGE SINGLE MONTHLY MORTALITY	CPR	MONTHLY SINGLE MORTALITY	CPR	OUTSTANDING AFTER PREPAYMENT
jun-15	2.950.000.000,00		100,00%	100,00%					
jul-15	2.942.165.090,13	2.902.257.807,62	99,63%	98,64%	1,36%	15,12%	1,36%	15,12%	2.902.257.807,62
ago-15	2.934.287.020,61	2.883.255.920,72	99,26%	98,26%	0,87%	9,99%	0,39%	4,56%	2.883.255.920,72
sep-15	2.926.354.355,91	2.868.125.875,08	98,89%	98,01%	0,67%	7,72%	0,26%	3,02%	2.868.125.875,08
oct-15	2.918.331.395,13	2.852.342.199,14	98,52%	97,74%	0,57%	6,63%	0,28%	3,27%	2.852.342.199,14
nov-15	2.910.270.388,24	2.836.615.974,98	98,15%	97,47%	0,51%	5,97%	0,28%	3,26%	2.836.615.974,98
dic-15	2.902.130.732,73	2.817.274.300,06	97,78%	97,08%	0,49%	5,76%	0,40%	4,73%	2.817.274.300,06
ene-16	2.893.927.751,26	2.797.306.112,07	97,42%	96,66%	0,48%	5,66%	0,43%	5,01%	2.797.306.112,07
feb-16	2.885.662.222,95	2.772.708.869,65	97,05%	96,09%	0,50%	5,81%	0,60%	6,92%	2.772.708.869,65
mar-16	2.877.323.168,96	2.764.443.675,27	96,69%	96,08%	0,44%	5,20%	0,01%	0,11%	2.764.443.675,27
abr-16	2.868.934.588,28	2.745.050.241,73	96,33%	95,68%	0,44%	5,16%	0,41%	4,82%	2.745.050.241,73
may-16	2.860.492.842,41	2.726.854.215,26	95,97%	95,33%	0,43%	5,09%	0,37%	4,35%	2.726.854.215,26
jun-16	2.851.989.780,25	2.708.456.248,99	95,61%	94,97%	0,43%	5,03%	0,38%	4,45%	2.708.456.248,99
jul-16	2.843.459.927,81	2.684.555.735,10	95,26%	94,41%	0,44%	5,17%	0,59%	6,80%	2.684.555.735,10
ago-16	2.834.913.361,98	2.667.339.741,32	94,90%	94,09%	0,43%	5,09%	0,34%	4,02%	2.667.339.741,32
sep-16	2.826.338.069,43	2.654.326.878,53	94,55%	93,91%	0,42%	4,90%	0,19%	2,21%	2.654.326.878,53
oct-16	2.817.716.760,24	2.639.379.952,87	94,20%	93,67%	0,41%	4,79%	0,26%	3,06%	2.639.379.952,87
nov-16	2.809.097.991,93	2.624.924.536,72	93,84%	93,44%	0,40%	4,67%	0,24%	2,87%	2.624.924.536,72
dic-16	2.800.439.290,56	2.605.643.301,31	93,49%	93,04%	0,40%	4,69%	0,43%	5,01%	2.605.643.301,31
ene-17	2.791.757.271,42	2.584.042.010,31	93,14%	92,56%	0,41%	4,77%	0,52%	6,07%	2.584.042.010,31
feb-17	2.783.065.349,81	2.566.137.074,66	92,80%	92,21%	0,40%	4,75%	0,38%	4,50%	2.566.137.074,66
mar-17	2.774.341.560,78	2.548.842.465,34	92,45%	91,87%	0,40%	4,73%	0,36%	4,25%	2.548.842.465,34
abr-17	2.765.614.654,73	2.537.863.152,08	92,11%	91,76%	0,39%	4,58%	0,12%	1,39%	2.537.863.152,08
may-17	2.756.879.254,35	2.516.988.449,05	91,76%	91,30%	0,40%	4,64%	0,51%	5,93%	2.516.988.449,05
jun-17	2.748.108.566,94	2.495.661.894,05	91,42%	90,81%	0,40%	4,70%	0,53%	6,19%	2.495.661.894,05
jul-17	2.739.339.005,99	2.474.453.611,35	91,08%	90,33%	0,41%	4,76%	0,53%	6,20%	2.474.453.611,35
ago-17	2.730.568.515,93	2.457.111.968,14	90,74%	89,99%	0,41%	4,75%	0,38%	4,49%	2.457.111.968,14
sep-17	2.721.781.979,06	2.441.407.328,07	90,40%	89,70%	0,40%	4,72%	0,32%	3,75%	2.441.407.328,07
oct-17	2.712.962.882,60	2.426.961.096,54	90,06%	89,46%	0,40%	4,66%	0,27%	3,18%	2.426.961.096,54
nov-17	2.704.160.951,00	2.408.849.563,61	89,73%	89,08%	0,40%	4,67%	0,42%	4,96%	2.408.849.563,61
dic-17	2.695.338.606,35	2.390.130.168,10	89,39%	88,68%	0,40%	4,69%	0,45%	5,29%	2.390.130.168,10
ene-18	2.686.505.956,35	2.372.579.141,58	89,06%	88,31%	0,40%	4,70%	0,41%	4,79%	2.372.579.141,58
feb-18	2.677.668.978,69	2.355.916.906,47	88,73%	87,98%	0,40%	4,69%	0,37%	4,40%	2.355.916.906,47
mar-18	2.668.803.782,42	2.341.009.696,04	88,40%	87,72%	0,40%	4,65%	0,30%	3,57%	2.341.009.696,04
abr-18	2.659.942.016,27	2.321.785.577,82	88,07%	87,29%	0,40%	4,69%	0,49%	5,73%	2.321.785.577,82
may-18	2.651.072.730,76	2.306.168.096,06	87,74%	86,99%	0,40%	4,67%	0,34%	4,01%	2.306.168.096,06
jun-18	2.642.166.853,54	2.287.340.794,37	87,41%	86,57%	0,40%	4,69%	0,48%	5,63%	2.287.340.794,37
jul-18	2.633.262.749,98	2.272.025.163,69	87,08%	86,28%	0,40%	4,67%	0,33%	3,93%	2.272.025.163,69
ago-18	2.624.358.036,61	2.257.495.919,91	86,76%	86,02%	0,40%	4,64%	0,30%	3,57%	2.257.495.919,91
sep-18	2.615.436.806,19	2.244.726.428,83	86,44%	85,83%	0,39%	4,59%	0,23%	2,68%	2.244.726.428,83
oct-18	2.606.481.519,13	2.230.947.331,11	86,11%	85,59%	0,39%	4,56%	0,27%	3,22%	2.230.947.331,11
nov-18	2.597.542.468,12	2.216.639.346,15	85,79%	85,34%	0,39%	4,54%	0,30%	3,53%	2.216.639.346,15
dic-18	2.588.582.030,82	2.202.033.410,97	85,47%	85,07%	0,38%	4,52%	0,32%	3,72%	2.202.033.410,97
ene-19	2.579.610.324,66	2.183.070.899,33	85,15%	84,63%	0,39%	4,55%	0,52%	6,02%	2.183.070.899,33
feb-19	2.570.632.436,20	2.168.461.140,77	84,84%	84,36%	0,39%	4,53%	0,32%	3,80%	2.168.461.140,77
mar-19	2.561.621.692,67	2.153.824.067,39	84,52%	84,08%	0,38%	4,52%	0,33%	3,84%	2.153.824.067,39
abr-19	2.552.612.337,51	2.140.270.942,39	84,20%	83,85%	0,38%	4,49%	0,28%	3,29%	2.140.270.942,39
may-19	2.543.587.968,19	2.121.504.736,28	83,89%	83,41%	0,39%	4,53%	0,53%	6,12%	2.121.504.736,28
jun-19	2.534.521.533,54	2.107.506.095,31	83,58%	83,15%	0,38%	4,51%	0,30%	3,59%	2.107.506.095,31
jul-19	2.525.456.455,14	2.094.478.833,44	83,27%	82,93%	0,38%	4,48%	0,26%	3,09%	2.094.478.833,44
ago-19	2.516.390.655,59	2.080.036.207,09	82,95%	82,66%	0,38%	4,47%	0,33%	3,91%	2.080.036.207,09
sep-19	2.507.311.752,80	2.068.728.602,71	82,65%	82,51%	0,38%	4,42%	0,18%	2,18%	2.068.728.602,71
oct-19	2.498.199.759,53	2.053.469.963,50	82,34%	82,20%	0,38%	4,42%	0,38%	4,41%	2.053.469.963,50
nov-19	2.489.104.155,10	2.039.584.201,88	82,03%	81,94%	0,38%	4,41%	0,31%	3,70%	2.039.584.201,88
dic-19	2.479.989.763,53	2.026.252.349,33	81,72%	81,70%	0,37%	4,39%	0,29%	3,41%	2.026.252.349,33
ene-20	2.470.865.088,98	2.010.245.791,09	81,42%	81,36%	0,37%	4,40%	0,42%	4,97%	2.010.245.791,09
feb-20	2.461.735.635,67	1.995.181.951,84	81,12%	81,05%	0,37%	4,40%	0,38%	4,48%	1.995.181.951,84
mar-20	2.452.573.434,49	1.981.985.222,47	80,81%	80,81%	0,37%	4,39%	0,29%	3,43%	1.981.985.222,47

FECHA	Principal disponible para la amortización	SERIE A	SERIE B	AMORTIZACION SERIE A	VIDA SERIE A	AMORTIZACION SERIE B	VIDA SERIE B	SERIE C	AMORTIZACION SERIE C	VIDA SERIE C
0		2.360.000.000	590.000.000					147.500.000	0,00	
0	0,00	2.360.000.000	590.000.000	0,00	0	0,00	0	147.500.000	0,00	0
0	0,00	2.360.000.000	590.000.000	0,00	0	0,00	0	147.500.000	0,00	0
15-sep-15	81.874.124,92	2.360.000.000	590.000.000	81.874.124,92	-3.594.683.454,613	0,00	0	147.500.000	0,00	0
15-oct-15	0,00	2.278.125.875	590.000.000	0,00	0	0,00	0	147.500.000	0,00	0
15-nov-15	0,00	2.278.125.875	590.000.000	0,00	0	0,00	0	147.500.000	0,00	0
15-dic-15	50.851.575,02	2.278.125.875	590.000.000	50.851.575,02	-78.921.644,431	0,00	0	147.500.000	0,00	0
15-ene-16	0,00	2.227.274.300	590.000.000	0,00	0	0,00	0	147.500.000	0,00	0
15-feb-16	0,00	2.227.274.300	590.000.000	0,00	0	0,00	0	147.500.000	0,00	0
15-mar-16	52.830.624,79	2.227.274.300	590.000.000	52.830.624,79	-77.185.542,818	0,00	0	147.500.000	0,00	0
15-abr-16	0,00	2.174.443.675	590.000.000	0,00	0	0,00	0	147.500.000	0,00	0
15-may-16	0,00	2.174.443.675	590.000.000	0,00	0	0,00	0	147.500.000	0,00	0
15-jun-16	55.987.426,28	2.174.443.675	590.000.000	55.987.426,28	-76.646.786,577	0,00	0	147.500.000	0,00	0
15-jul-16	0,00	2.118.456.249	590.000.000	0,00	0	0,00	0	147.500.000	0,00	0
15-ago-16	0,00	2.118.456.249	590.000.000	0,00	0	0,00	0	147.500.000	0,00	0
15-sep-16	54.129.370,46	2.118.456.249	590.000.000	54.129.370,46	-69.123.206,077	0,00	0	147.500.000	0,00	0
15-oct-16	0,00	2.064.326.879	590.000.000	0,00	0	0,00	0	147.500.000	0,00	0
15-nov-16	0,00	2.064.326.879	590.000.000	0,00	0	0,00	0	147.500.000	0,00	0
15-dic-16	48.683.577,22	2.064.326.879	590.000.000	48.683.577,22	-57.738.722,583	0,00	0	147.500.000	0,00	0
15-ene-17	0,00	2.015.643.301	590.000.000	0,00	0	0,00	0	147.500.000	0,00	0
15-feb-17	0,00	2.015.643.301	590.000.000	0,00	0	0,00	0	147.500.000	0,00	0
15-mar-17	56.800.835,97	2.015.643.301	590.000.000	56.800.835,97	-62.253.716,223	0,00	0	147.500.000	0,00	0
15-abr-17	0,00	1.958.842.465	590.000.000	0,00	0	0,00	0	147.500.000	0,00	0
15-may-17	0,00	1.958.842.465	590.000.000	0,00	0	0,00	0	147.500.000	0,00	0
15-jun-17	53.180.571,29	1.958.842.465	590.000.000	53.180.571,29	-53.393.293,575	0,00	0	147.500.000	0,00	0
15-jul-17	0,00	1.905.661.894	590.000.000	0,00	0	0,00	0	147.500.000	0,00	0
15-ago-17	0,00	1.905.661.894	590.000.000	0,00	0	0,00	0	147.500.000	0,00	0
15-sep-17	54.254.565,98	1.905.661.894	590.000.000	54.254.565,98	-49.480.164,174	0,00	0	147.500.000	0,00	0
15-oct-17	0,00	1.851.407.328	590.000.000	0,00	0	0,00	0	147.500.000	0,00	0
15-nov-17	0,00	1.851.407.328	590.000.000	0,00	0	0,00	0	147.500.000	0,00	0
15-dic-17	51.277.159,97	1.851.407.328	590.000.000	51.277.159,97	-42.098.548,335	0,00	0	147.500.000	0,00	0
15-ene-18	0,00	1.800.130.168	590.000.000	0,00	0	0,00	0	147.500.000	0,00	0
15-feb-18	0,00	1.800.130.168	590.000.000	0,00	0	0,00	0	147.500.000	0,00	0
15-mar-18	49.120.472,06	1.800.130.168	590.000.000	49.120.472,06	-35.907.065,076	0,00	0	147.500.000	0,00	0
15-abr-18	0,00	1.751.009.696	590.000.000	0,00	0	0,00	0	147.500.000	0,00	0
15-may-18	0,00	1.751.009.696	590.000.000	0,00	0	0,00	0	147.500.000	0,00	0
15-jun-18	53.668.901,67	1.751.009.696	590.000.000	53.668.901,67	-34.294.428,167	0,00	0	147.500.000	0,00	0
15-jul-18	0,00	1.697.340.794	590.000.000	0,00	0	0,00	0	147.500.000	0,00	0
15-ago-18	0,00	1.697.340.794	590.000.000	0,00	0	0,00	0	147.500.000	0,00	0
15-sep-18	42.614.365,54	1.697.340.794	590.000.000	42.614.365,54	-23.310.057,950	0,00	0	147.500.000	0,00	0
15-oct-18	0,00	1.654.726.429	590.000.000	0,00	0	0,00	0	147.500.000	0,00	0
15-nov-18	0,00	1.654.726.429	590.000.000	0,00	0	0,00	0	147.500.000	0,00	0
15-dic-18	42.663.017,86	1.654.726.429	590.000.000	42.663.017,86	-19.468.016,144	0,00	0	147.500.000	0,00	0
15-ene-19	0,00	1.612.033.411	590.000.000	0,00	0	0,00	0	147.500.000	0,00	0
15-feb-19	0,00	1.612.033.411	590.000.000	0,00	0	0,00	0	147.500.000	0,00	0
15-mar-19	48.209.343,58	1.612.033.411	590.000.000	48.209.343,58	-17.644.619,750	0,00	0	147.500.000	0,00	0
15-abr-19	0,00	1.563.824.067	590.000.000	0,00	0	0,00	0	147.500.000	0,00	0
15-may-19	0,00	1.563.824.067	590.000.000	0,00	0	0,00	0	147.500.000	0,00	0
15-jun-19	46.317.972,08	1.563.824.067	590.000.000	46.317.972,08	-12.691.124,350	0,00	0	147.500.000	0,00	0
15-jul-19	0,00	1.517.506.095	590.000.000	0,00	0	0,00	0	147.500.000	0,00	0
15-ago-19	0,00	1.517.506.095	590.000.000	0,00	0	0,00	0	147.500.000	0,00	0
15-sep-19	38.777.492,60	1.517.506.095	590.000.000	38.777.492,60	-7.057.503,653	0,00	0	147.500.000	0,00	0
15-oct-19	0,00	1.478.728.603	590.000.000	0,00	0	0,00	0	147.500.000	0,00	0
15-nov-19	0,00	1.478.728.603	590.000.000	0,00	0	0,00	0	147.500.000	0,00	0
15-dic-19	42.476.253,38	1.478.728.603	590.000.000	42.476.253,38	-3.865.339,058	0,00	0	147.500.000	0,00	0
15-ene-20	0,00	1.436.252.349	590.000.000	0,00	0	0,00	0	147.500.000	0,00	0
15-feb-20	0,00	1.436.252.349	590.000.000	0,00	0	0,00	0	147.500.000	0,00	0
15-mar-20	44.267.126,86	1.436.252.349	590.000.000	44.267.126,86	0	0,00	0	147.500.000	0,00	0
15-abr-20	0,00	1.391.985.222	590.000.000	0,00	0	0,00	0	147.500.000	0,00	0
15-may-20	0,00	1.391.985.222	590.000.000	0,00	0	0,00	0	147.500.000	0,00	0
15-jun-20	44.101.284,88	1.391.985.222	590.000.000	44.101.284,88	4.057.318,209	0,00	0	147.500.000	0,00	0
15-jul-20	0,00	1.347.883.938	590.000.000	0,00	0	0,00	0	147.500.000	0,00	0
15-ago-20	0,00	1.347.883.938	590.000.000	0,00	0	0,00	0	147.500.000	0,00	0
15-sep-20	43.434.217,89	1.347.883.938	590.000.000	43.434.217,89	7.991.896,092	0,00	0	147.500.000	0,00	0
15-oct-20	0,00	1.304.449.720	590.000.000	0,00	0	0,00	0	147.500.000	0,00	0
15-nov-20	0,00	1.304.449.720	590.000.000	0,00	0	0,00	0	147.500.000	0,00	0
15-dic-20	42.802.595,12	1.304.449.720	590.000.000	42.802.595,12	11.770.713,658	0,00	0	147.500.000	0,00	0
15-ene-21	0,00	1.261.647.125	590.000.000	0,00	0	0,00	0	147.500.000	0,00	0
15-feb-21	0,00	1.261.647.125	590.000.000	0,00	0	0,00	0	147.500.000	0,00	0
15-mar-21	42.155.016,40	1.261.647.125	590.000.000	42.155.016,40	15.386.580,985	0,00	0	147.500.000	0,00	0
15-abr-21	0,00	1.219.492.108	590.000.000	0,00	0	0,00	0	147.500.000	0,00	0
15-may-21	0,00	1.219.492.108	590.000.000	0,00	0	0,00	0	147.500.000	0,00	0
15-jun-21	41.510.805,89	1.219.492.108	590.000.000	41.510.805,89	18.970.438,294	0,00	0	147.500.000	0,00	0
15-jul-21	0,00	1.177.981.302	590.000.000	0,00	0	0,00	0	147.500.000	0,00	0
15-ago-21	0,00	1.177.981.302	590.000.000	0,00	0	0,00	0	147.500.000	0,00	0
15-sep-21	40.895.180,35	1.177.981.302	590.000.000	40.895.180,35	22.451.454,012	0,00	0	147.500.000	0,00	0
15-oct-21	0,00	1.137.086.122	590.000.000	0,00	0	0,00	0	147.500.000	0,00	0
15-nov-21	0,00	1.137.086.122	590.000.000	0,00	0	0,00	0	147.500.000	0,00	0
15-dic-21	40.294.496,97	1.137.086.122	590.000.000	40.294.496,97	25.788.478,061	0,00	0	147.500.000	0,00	0
15-ene-22	0,00	1.096.791.625	590.000.000	0,00	0	0,00	0	147.500.000	0,00	0
15-feb-22	0,00	1.096.791.625	590.000.000	0,00	0	0,00	0	147.500.000	0,00	0
15-mar-22	39.679.723,38	1.096.791.625	590.000.000	39.679.723,38	28.966.198,066	0,00	0	147.500.000	0,00	0
15-abr-22	0,00	1.057.111.902	590.000.000	0,00	0	0,00	0	147.500.000	0,00	0
15-may-22	0,00	1.057.111.902	590.000.000	0,00	0	0,00	0	147.500.000	0,00	0
15-jun-22	39.060.289,08	1.057.111.902	590.000.000	39.060.289,08	32.114.914,525	0,00	0	147.500.000	0,00	0
15-jul-22	0,00	1.018.042.663	590.000.000	0,00	0	0,00	0	147.500.000	0,00	0
15-ago-22	0,00	1.018.042.663	590.000.000	0,00	0	0,00	0	147.500.000	0,00	0
15-sep-22	38.477.627,53	1.018.042.663	590.000.000	38.477.627,53	35.168.551,563	0,00	0	147.500.000	0,00	0
15-oct-22	0,00	979.565.035	590.000.000	0,00	0	0,00	0	147.500.000	0,00	0
15-nov-22	0,00	979.565.035	590.000.000	0,00	0	0,00	0	147.500.000	0,00	0
15-dic-22	37.906.753,55	979.565.035	590.000.000	37.906.753,55	38.096.287,315	0,00	0	147.500.000	0,00	0
15-ene-23	0,00	941.658.281	590.000.000	0,00	0	0,00	0	147.500.000	0,00	0
15-feb-23	0,00	941.658.281								

FECHA	Principal disponible para la amortización	SERIE A	SERIE B	AMORTIZACION SERIE A	VIDA SERIE A	AMORTIZACION SERIE B	VIDA SERIE B	SERIE C	AMORTIZACION SERIE C	VIDA SERIE C
15-feb-26	0,00	530.451.487	590.000.000	0,00	0	0,00	0	147.500.000	0,00	0
15-mar-26	30.829.450,35	530.451.487	590.000.000	30.829.450,35	67.547.325.726	0,00	0	147.500.000	0,00	0
15-abr-26	0,00	499.622.036	590.000.000	0,00	0	0,00	0	147.500.000	0,00	0
15-may-26	0,00	499.622.036	590.000.000	0,00	0	0,00	0	147.500.000	0,00	0
15-jun-26	30.310.815,56	499.622.036	590.000.000	30.310.815,56	69.199.591.920	0,00	0	147.500.000	0,00	0
15-jul-26	0,00	469.311.221	590.000.000	0,00	0	0,00	0	147.500.000	0,00	0
15-ago-26	0,00	469.311.221	590.000.000	0,00	0	0,00	0	147.500.000	0,00	0
15-sep-26	29.804.219,31	469.311.221	590.000.000	29.804.219,31	70.785.020.869	0,00	0	147.500.000	0,00	0
15-oct-26	0,00	439.507.001	590.000.000	0,00	0	0,00	0	147.500.000	0,00	0
15-nov-26	0,00	439.507.001	590.000.000	0,00	0	0,00	0	147.500.000	0,00	0
15-dic-26	29.288.450,05	439.507.001	590.000.000	29.288.450,05	72.225.317.826	0,00	0	147.500.000	0,00	0
15-ene-27	0,00	410.218.551	590.000.000	0,00	0	0,00	0	147.500.000	0,00	0
15-feb-27	0,00	410.218.551	590.000.000	0,00	0	0,00	0	147.500.000	0,00	0
15-mar-27	28.805.509,67	410.218.551	590.000.000	28.805.509,67	73.626.882.717	0,00	0	147.500.000	0,00	0
15-abr-27	0,00	381.413.042	590.000.000	0,00	0	0,00	0	147.500.000	0,00	0
15-may-27	0,00	381.413.042	590.000.000	0,00	0	0,00	0	147.500.000	0,00	0
15-jun-27	28.308.744,32	381.413.042	590.000.000	28.308.744,32	74.961.554.955	0,00	0	147.500.000	0,00	0
15-jul-27	0,00	353.104.297	590.000.000	0,00	0	0,00	0	147.500.000	0,00	0
15-ago-27	0,00	353.104.297	590.000.000	0,00	0	0,00	0	147.500.000	0,00	0
15-sep-27	27.840.270,74	353.104.297	590.000.000	27.840.270,74	76.282.341.825	0,00	0	147.500.000	0,00	0
15-oct-27	0,00	325.264.027	590.000.000	0,00	0	0,00	0	147.500.000	0,00	0
15-nov-27	0,00	325.264.027	590.000.000	0,00	0	0,00	0	147.500.000	0,00	0
15-dic-27	27.357.191,64	325.264.027	590.000.000	27.357.191,64	77.448.209.543	0,00	0	147.500.000	0,00	0
15-ene-28	0,00	297.906.835	590.000.000	0,00	0	0,00	0	147.500.000	0,00	0
15-feb-28	0,00	297.906.835	590.000.000	0,00	0	0,00	0	147.500.000	0,00	0
15-mar-28	26.890.793,74	297.906.835	590.000.000	26.890.793,74	78.574.899.317	0,00	0	147.500.000	0,00	0
15-abr-28	0,00	271.016.041	590.000.000	0,00	0	0,00	0	147.500.000	0,00	0
15-may-28	0,00	271.016.041	590.000.000	0,00	0	0,00	0	147.500.000	0,00	0
15-jun-28	26.418.522,28	271.016.041	590.000.000	26.418.522,28	79.625.426.139	0,00	0	147.500.000	0,00	0
15-jul-28	0,00	244.597.519	590.000.000	0,00	0	0,00	0	147.500.000	0,00	0
15-ago-28	0,00	244.597.519	590.000.000	0,00	0	0,00	0	147.500.000	0,00	0
15-sep-28	25.970.643,96	244.597.519	590.000.000	25.970.643,96	80.664.820.134	0,00	0	147.500.000	0,00	0
15-oct-28	0,00	218.626.875	590.000.000	0,00	0	0,00	0	147.500.000	0,00	0
15-nov-28	0,00	218.626.875	590.000.000	0,00	0	0,00	0	147.500.000	0,00	0
15-dic-28	25.530.107,30	218.626.875	590.000.000	25.530.107,30	81.619.753.040	0,00	0	147.500.000	0,00	0
15-ene-29	0,00	193.096.768	590.000.000	0,00	0	0,00	0	147.500.000	0,00	0
15-feb-29	0,00	193.096.768	590.000.000	0,00	0	0,00	0	147.500.000	0,00	0
15-mar-29	25.113.082,10	193.096.768	590.000.000	25.113.082,10	82.546.700.852	0,00	0	147.500.000	0,00	0
15-abr-29	0,00	167.983.686	590.000.000	0,00	0	0,00	0	147.500.000	0,00	0
15-may-29	0,00	167.983.686	590.000.000	0,00	0	0,00	0	147.500.000	0,00	0
15-jun-29	24.657.765,62	167.983.686	590.000.000	24.657.765,62	83.318.590.044	0,00	0	147.500.000	0,00	0
15-jul-29	0,00	143.325.920	590.000.000	0,00	0	0,00	0	147.500.000	0,00	0
15-ago-29	0,00	143.325.920	590.000.000	0,00	0	0,00	0	147.500.000	0,00	0
15-sep-29	24.220.367,83	143.325.920	590.000.000	24.220.367,83	84.068.896.722	0,00	0	147.500.000	0,00	0
15-oct-29	0,00	119.105.552	590.000.000	0,00	0	0,00	0	147.500.000	0,00	0
15-nov-29	0,00	119.105.552	590.000.000	0,00	0	0,00	0	147.500.000	0,00	0
15-dic-29	23.770.092,41	119.105.552	590.000.000	23.770.092,41	84.669.069.156	0,00	0	147.500.000	0,00	0
15-ene-30	0,00	95.335.460	590.000.000	0,00	0	0,00	0	147.500.000	0,00	0
15-feb-30	0,00	95.335.460	590.000.000	0,00	0	0,00	0	147.500.000	0,00	0
15-mar-30	23.334.939,83	95.335.460	590.000.000	23.334.939,83	85.219.200.265	0,00	0	147.500.000	0,00	0
15-abr-30	0,00	72.000.520	590.000.000	0,00	0	0,00	0	147.500.000	0,00	0
15-may-30	0,00	72.000.520	590.000.000	0,00	0	0,00	0	147.500.000	0,00	0
15-jun-30	22.880.942,70	72.000.520	590.000.000	22.880.942,70	85.666.249.470	0,00	0	147.500.000	0,00	0
15-jul-30	0,00	49.119.577	590.000.000	0,00	0	0,00	0	147.500.000	0,00	0
15-ago-30	0,00	49.119.577	590.000.000	0,00	0	0,00	0	147.500.000	0,00	0
15-sep-30	22.467.297,40	49.119.577	590.000.000	22.467.297,40	86.184.552.842	0,00	0	147.500.000	0,00	0
15-oct-30	0,00	26.652.280	590.000.000	0,00	0	0,00	0	147.500.000	0,00	0
15-nov-30	0,00	26.652.280	590.000.000	0,00	0	0,00	0	147.500.000	0,00	0
15-dic-30	22.059.973,96	26.652.280	590.000.000	22.059.973,96	86.629.517.724	0,00	0	147.500.000	0,00	0
15-ene-31	0,00	4.592.306	590.000.000	0,00	0	0,00	0	147.500.000	0,00	0
15-feb-31	0,00	4.592.306	590.000.000	0,00	0	0,00	0	147.500.000	0,00	0
15-mar-31	21.661.595,72	4.592.306	590.000.000	4.592.306,86	18.447.292.626	17.069.289,87	68.089.397,284	147.500.000	0,00	0
15-abr-31	0,00	0	572.930.710	0,00	0	0,00	0	147.500.000	0,00	0
15-may-31	0,00	0	572.930.710	0,00	0	0,00	0	147.500.000	0,00	0
15-jun-31	21.241.671,51	0	572.930.710	0,00	21.241.671,51	86.629.336,402	0	147.500.000	0,00	0
15-jul-31	0,00	0	551.689.039	0,00	0	0,00	0	147.500.000	0,00	0
15-ago-31	0,00	0	551.689.039	0,00	0	0,00	0	147.500.000	0,00	0
15-sep-31	20.805.523,77	0	551.689.039	0,00	20.805.523,77	86.759.034,109	0	147.500.000	0,00	0
15-oct-31	0,00	0	530.883.515	0,00	0	0,00	0	147.500.000	0,00	0
15-nov-31	0,00	0	530.883.515	0,00	0	0,00	0	147.500.000	0,00	0
15-dic-31	20.366.296,71	0	530.883.515	0,00	20.366.296,71	86.801.156,578	0	147.500.000	0,00	0
15-ene-32	0,00	0	510.517.218	0,00	0	0,00	0	147.500.000	0,00	0
15-feb-32	0,00	0	510.517.218	0,00	0	0,00	0	147.500.000	0,00	0
15-mar-32	19.979.129,12	0	510.517.218	0,00	19.979.129,12	86.989.128,206	0	147.500.000	0,00	0
15-abr-32	0,00	0	490.538.089	0,00	0	0,00	0	147.500.000	0,00	0
15-may-32	0,00	0	490.538.089	0,00	0	0,00	0	147.500.000	0,00	0
15-jun-32	19.588.580,05	0	490.538.089	0,00	19.588.580,05	87.051.649,727	0	147.500.000	0,00	0
15-jul-32	0,00	0	470.949.509	0,00	0	0,00	0	147.500.000	0,00	0
15-ago-32	0,00	0	470.949.509	0,00	0	0,00	0	147.500.000	0,00	0
15-sep-32	19.211.932,45	0	470.949.509	0,00	19.211.932,45	87.145.325,582	0	147.500.000	0,00	0
15-oct-32	0,00	0	451.737.577	0,00	0	0,00	0	147.500.000	0,00	0
15-nov-32	0,00	0	451.737.577	0,00	0	0,00	0	147.500.000	0,00	0
15-dic-32	18.834.145,36	0	451.737.577	0,00	18.834.145,36	87.164.424,749	0	147.500.000	0,00	0
15-ene-33	0,00	0	432.903.431	0,00	0	0,00	0	147.500.000	0,00	0
15-feb-33	0,00	0	432.903.431	0,00	0	0,00	0	147.500.000	0,00	0
15-mar-33	18.451.468,14	0	432.903.431	0,00	18.451.468,14	87.090.929,640	0	147.500.000	0,00	0
15-abr-33	0,00	0	414.451.963	0,00	0	0,00	0	147.500.000	0,00	0
15-may-33	0,00	0	414.451.963	0,00	0	0,00	0	147.500.000	0,00	0
15-jun-33	18.072.577,85	0	414.451.963	0,00	18.072.577,85	86.911.026,878	0	147.500.000	0,00	0
15-jul-33	0,00	0	396.379.385	0,00	0	0,00	0	147.500.000	0,00	0
15-ago-33	0,00	0	396.379.385	0,00	0	0,00	0	147.500.000	0,00	0
15-sep-33	17.678.026,27	0	396.379.385	0,00	17.678.026,27	86.640.006,768	0	147.500.000	0,00	0
15-oct-33	0,00	0	378.701.359	0,00	0	0,00	0	147.500.000	0,00	0
15-nov-33	0,00	0	378.701.359	0,00	0	0,00	0	147.500.000	0,00	0
15-dic-33	17.307.698,06	0	378.701.359	0,00	17.307.698,06	86.417.336,397	0	147.500.000	0,00	0
15-ene-34	0,00	0	361.393.661	0,00	0	0,00	0</			