



F.T.A. UCI 6

MARIA JOSE HERENCIAS PALOMINO

ANALISTA

SANTANDER DE TITULIZACION, S.G.F.T, S.A.

CIUDAD GRUPO SANTANDER

28660 BOADILLA DEL MONTE

marjherencias@gruposantander.com

Tel: 912893300



DENOMINACION DEL FONDO:

F.T.A. UCI 6

INFORMACIÓN

CORRESPONDIENTE AL:

TRIMESTRE/SEMESTRE:

17/02/2014 - 16/05/2014

AÑO:

2014

Personas que asumen la responsabilidad de esta información y cargos que ocupan:	Firma:
IGNACIO ORTEGA GAVARA - DIRECTOR GENERAL	

I. DATOS GENERALES SOBRE EL FONDO

Fecha de Constitución del Fondo	19 junio 2000	Agencia de pago de Bonos	BANCO SANTANDER	
Fecha de Desembolso BT's	22 junio 2000	Negociación Mercado	AIAF	
Fecha Final Amortización	16 noviembre 2030	Agencias de calificación	MOODY'S ESPAÑA	
Sociedad Gestora	SANTANDER DE TITULIZACION, S.G.F.T, S.A.	Calificación	Inicial	Actual
Originador Derechos Crédito	UNION DE CREDITOS INMOBILIARIOS	SERIE A	Aaa	A1
		SERIE B	A2	Baa3

II. VALORES EMITIDOS POR EL FONDO: BONOS DE TITULIZACION

SERIES PRELACIÓN CÓDIGO ISIN	Nº BONOS	NOMINAL EN CIRCULACIÓN			
			Inicial	Actual	%Act/In
SERIE A ES0338558002	4.364	Nominal Unitario	100.000,00	8.660,52	
		Nominal Total	436.400.000,00	37.794.509,28	8,66 %
SERIE B ES0338558010	206	Nominal Unitario	100.000,00	22.184,43	
		Nominal Total	20.600.000,00	4.569.992,58	22,18 %

AMORTIZACION E INTERESES BONOS					
Actual			Próximo		
Fecha Amortización Periodo Actual 16 mayo 2014			Fecha Próximo Cupón 18 agosto 2014		
	Amortización de los Bonos	Intereses Brutos Bonos	Tipo de Interés	Importe Bruto Próximo Cupón	Importe Neto Próximo Cupón
SERIE A	270,01 €	12,73 €	0,6317 %	14,09 €	11,13 €
SERIE B	0,€€€	57,65 €	1,1183 %	63,89 €	50,47 €
Amortización devengada no pagada	0,00 €				
Amortización Calendario	NO				



III. ACTIVOS ADQUIRIDOS POR EL FONDO: DERECHOS DE CRÉDITO

DERECHOS DE CRÉDITO	A LA EMISIÓN	SITUACIÓN ACTUAL
Número de Derechos de Crédito	13.139	2.400
Saldo Pendiente de Amortizar Derechos	457.000.004,15	42.364.514,85
Importes Unitarios Derechos Vivos	34.781,95	17.651,88
Tipos de Interés	5,00 %	1,84 %

TASAS DE AMORTIZACIÓN ANTICIPADA	SITUACIÓN ACTUAL
Tasa mensual actual anualizada:	3,21 %
Tasa últimos 12 meses anualizada:	3,90 %
Tasa anualizada desde Constitución del Fondo	11,73 %

MOROSIDAD ACTUAL	Hasta 1 mes	De 1 a 6 meses	Mayor de 6 meses
Deuda Vencida(Principal+Intereses)	12.319,38	12.907,88	87.233,56
Deuda Pendiente de vencimiento	0,00	0,00	42.275.578,94
Deuda Total	12.319,38	12.907,88	42.362.812,50

F.T.A. UCI 6**INFORME TRIMESTRAL BONOS DE TITULIZACIÓN****16/05/2014**

BONOS TITULIZACIÓN DE ACTIVOS. PRINCIPAL	
Saldo anterior	43.542.825,52 €
Amortizaciones	1.178.323,64 €
Saldo actual	42.364.501,88 €
% sobre saldo inicial	9,27%
Amortización devengada no pagada	0

BONOS DE TITULIZACIÓN DE ACTIVOS. INTERESES	
Intereses pagados Serie A	55.553,72 €
Intereses pagados Serie B	11.875,90 €
Intereses devengados no pagados	0,00 €

DATOS	
Fecha de determinación	08/05/2014
Fecha de Pago de Cupón Actual	16/05/2014
Fecha de Pago de Cupón Anterior	17/02/2014
Número de días	88
Tipo de referencia (%)	0,328%
Próxima Fecha de Pago	18/08/2014

VIDA RESIDUAL (AÑOS)		
	INICIAL	16/05/2014
SERIE A	6,2	0,25
SERIE B	9,8	0,25

F.T.A. UCI 6

INFORME TRIMESTRAL DERECHOS DE CREDITO

16/05/2014

DERECHOS DE CRÉDITO. PRINCIPAL	
Saldo anterior	43.542.838,75 €
Amortizaciones	1.178.323,90 €
Saldo actual	42.364.514,85 €
Número de derechos de crédito	2.400
LTV	18,60%

DERECHOS DE CRÉDITO. INTERESES	
Intereses cobrados en el trimestre	194.003,06 €
Intereses devengados en el trimestre	149.627,47 €

DERECHOS DE CRÉDITO CON RETRASOS EN EL PAGO					
	HASTA 30 DÍAS	30 A 60 DÍAS	60 A 90 DÍAS	90 A 180 DÍAS	>180 DÍAS
Principal	10.008,13 €	6.030,81 €	912,69 €	3.706,80 €	68.277,48 €
Intereses	2.311,25 €	1.125,62 €	217,61 €	914,35 €	18.956,08 €
Saldo de los derechos de crédito	1.766.238,88 €	567.246,94 €	59.291,57 €	145.332,05 €	546.306,69 €
Número de derechos de crédito	92	20	2	6	36
% sobre saldo de los derechos de crédito	4,17%	1,34%	0,14%	0,34%	1,29%

ADJUDICADOS	
Saldo anterior	0,00 €
Diferencia	0,00 €
Saldo actual	0,00 €
Número derechos de crédito adjudicados	0

F.T.A. UCI 6

ESTADO DE ORIGEN Y APLICACIÓN DE FONDOS Y CUENTA DE TESORERÍA

16/05/2014

ORIGEN	1.374.401,58 €
PRINCIPAL COBRADO	
Amortización derechos de crédito	1.178.323,90 €
INTERESES COBRADOS	
Intereses de derechos de crédito	194.003,06 €
Intereses de reinversión	48,38 €
RECUPERACION JUDICIALES	0,00 €
OTROS	2.026,24 €

APLICACIÓN	1.374.401,58 €
GASTOS ORDINARIOS	1.401,84 €
COMISION SGFT	10.402,50 €
INTERESES SERIE A	55.553,72 €
INTERESES SERIE B	11.875,90 €
AMORTIZACION SERIE A	1.178.323,64 €
AMORTIZACION SERIE B	0,00 €
INTS PTMO SUB. A SANTANDER	4.629,19 €
INTERESES PTO. SUB. A UCB	4.629,19 €
COMISION DE ADMINISTRACION	6.000,00 €
COMISION VARIABLE	101.585,60 €

ESTADO CUENTA DE TESORERÍA	4.570.000,04 €
FONDO DE RESERVA	
Saldo anterior	4.570.000,04 €
Utilizado en el período	0,00 €
Saldo actual	4.570.000,04 €
RETENCIÓN A CUENTA DEL IRPF	0,00 €
GASTOS EMISIÓN RETENIDOS	0,00 €
OTROS	0,00 €

F.T.A. UCI 6

MEJORA CREDITICIA Y PRÉSTAMO SUBORDINADO

16/05/2014

MEJORA DE CRÉDITO			
CONCEPTOS	INICIAL		16/05/2014
EMISIÓN SUBORDINADA	95,49 %		10,79%
FONDO DE RESERVA	9.597.000,00 €	2,10%	4.570.000,04 € 10,79%

PRÉSTAMOS SUBORDINADOS		
CONCEPTOS	INICIAL	16/05/2014
PRESTAMO SUBORDINADO A SANTANDER		
Saldo vivo	5.410.010,46 €	2.285.788,65 €
Tipo de interés	2,650 %	0,84%
PRESTAMO SUBORDINADO A UCB		
Saldo vivo	5.410.010,46 €	2.285.788,65 €
Tipo de interés	2,650 %	0,84%

F.T.A. UCI 6

DEFINICIONES

FECHA DE DETERMINACIÓN Será la fecha en que la Sociedad Gestora, en nombre del Fondo, realizará los cálculos necesarios para distribuir los fondos disponibles existentes a dicha fecha, de acuerdo con el orden de prelación de pagos descrito en el Folleto Informativo. Todos los datos de los Activos Titulizados (Saldo Vivo DC's, tablas de morosidad, propiedades transitorias, datos estadísticos, etc.) están referidos a dicha fecha.

ADJUDICADOS Bienes en el activo del Fondo como consecuencia de un proceso judicial o extrajudicial.

**FONDO DE TITULIZACIÓN HIPOTECARIA
UCI 6**

INFORME HISTORICO DE MOROSIDAD

DÍAS EN MORA	feb-13	may-13	ago-13	nov-13	feb-14	may-14
0 a 30 días	5,705%	6,698%	5,059%	4,951%	1,977%	4,169%
30 a 60 días	0,659%	0,862%	0,373%	0,288%	0,698%	1,339%
60 a 90 días	0,837%	0,225%	0,536%	0,279%	0,311%	0,140%
90 a 180 días	0,504%	0,273%	0,264%	0,549%	0,294%	0,343%
>180 días	1,004%	1,072%	0,993%	1,021%	1,011%	1,290%

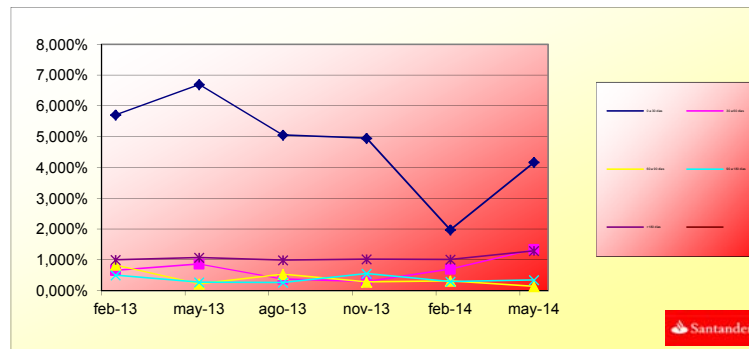

**FONDO DE TITULIZACIÓN DE ACTIVOS
UCI 6**

INFORMACIÓN RELATIVA A LOS TRIGGERS

TRIGGERS BONOS

1. SI 1.a) ES MAYOR QUE 1.b) NO SE AMORTIZA LA SERIE B:	
1.a) MOROSIDAD SUPERIOR A 90 DÍAS	691.638,74 €
1.b) 7% SALDO VIVO DERECHOS DE CREDITO	2.965.516,04 €

LOS BONOS DE LA SERIE B SE ENCUENTRAN EN EL NIVEL MINIMO EXIGIDO

TRIGGERS FONDO DE RESERVA

1. SI 1.a) ES MAYOR QUE 1.b) NO SE AMORTIZA EL FONDO DE RESERVA:	
1.a) MOROSIDAD DE LAS DC'S SUPERIOR A 90 DÍAS	N/A
1.b) 3% SALDO VIVO DERECHOS DE CREDITO	N/A
2. SI 2.a) ES MENOR QUE 2.b) NO SE AMORTIZA EL FONDO DE RESERVA:	
2.a) TIPO DE INTERÉS MEDIO PONDERADO DE LOS DERECHOS DE CREDITO	N/A
2.b) TIPO DE INTERÉS MEDIO PONDERADO BONOS A Y B + 0,40%	N/A
3. SI 3.a) ES MAYOR QUE 3.b) NO SE AMORTIZA EL FONDO DE RESERVA:	
3.a) SALDO DE FALLIDOS	N/A
3.b) 0,025% SALDO INICIAL DC'S *N/A FECHAS DE PAGO	N/A

EL FONDO DE RESERVA SE ENCUENTRA EN SU NIVEL MINIMO PERMITIDO.

**FONDO DE TITULIZACIÓN HIPOTECARIA
UCI 6**

L.T.V.

LTV (%)	SALDO VIVO	%	NÚMERO	% PRESTAMOS
LTV (%)	OUTS. BALANC	% OUTSTANDING	LOANS	% LOANS
0,00-9,99	5.557.308,74	13,1179%	1.088	45,3333%
10,00 - 19,99	3.077.931,81	7,2654%	204	8,5000%
20,00 - 29,99	7.824.049,86	18,4685%	341	14,2083%
30,00 - 39,99	10.265.701,69	24,2320%	326	13,5833%
40,00 - 49,99	11.275.448,67	26,6154%	322	13,4167%
50,00 - 59,99	4.064.949,84	9,5952%	112	4,6667%
60,00 - 69,99	298.912,69	0,7056%	7	0,2917%

F.T.A.: UCI 6

CONTRAPARTES

Contrato	Contraparte	Agencia	Rating mínimo exigido	Rating actual
Cuenta de Tesorería	Banco Santander S.A.	Moody's	C/P: P-1	P-2

Comentarios

LA CONTRAPARTE NO TIENE EL RATING MÍNIMO EXIGIDO. SE HA TRASLADADO LA CUENTA DE TESORERÍA A UNA CONTRAPARTE CON EL RATING MÍNIMO EXIGIDO

UCI 6

Date	Real Outstanding	1,03%	Remaining at the end of the month	Average Single monthly mortality	CPR	Monthly Single monthly mortality	CPR	
		Prepayment vector						
							3,90%	
	457.000.004,2		100,00%	100,00%				
julio-00	456.040.916,0	453.128.783,7	98,97%	99,36%	0,64%	7,40%	0,64%	7,40%
agosto-00	455.077.826,1	448.828.507,4	97,94%	98,63%	0,69%	7,96%	0,74%	8,52%
septiembre-00	454.110.683,2	445.856.137,4	96,93%	98,18%	0,61%	7,08%	0,45%	5,28%
octubre-00	453.139.470,2	443.087.649,1	95,93%	97,78%	0,56%	6,51%	0,41%	4,79%
noviembre-00	452.164.170,0	439.171.130,0	94,94%	97,13%	0,58%	6,76%	0,67%	7,75%
diciembre-00	451.184.765,4	436.191.628,6	93,95%	96,68%	0,56%	6,54%	0,46%	5,41%
enero-01	450.201.239,2	431.891.179,4	92,98%	95,93%	0,59%	6,87%	0,77%	8,85%
febrero-01	449.213.573,9	428.312.545,1	92,02%	95,35%	0,59%	6,90%	0,61%	7,09%
marzo-01	448.221.752,3	423.886.429,0	91,07%	94,57%	0,62%	7,17%	0,81%	9,35%
abril-01	447.225.756,7	418.072.840,2	90,13%	93,48%	0,67%	7,77%	1,15%	12,98%
mayo-01	446.225.569,6	414.462.703,6	89,20%	92,88%	0,67%	7,74%	0,64%	7,43%
junio-01	445.221.173,5	410.239.612,2	88,27%	92,14%	0,68%	7,86%	0,80%	9,14%
julio-01	444.212.550,4	405.614.216,5	87,36%	91,31%	0,70%	8,05%	0,90%	10,31%
agosto-01	443.199.682,8	400.238.316,5	86,46%	90,31%	0,73%	8,37%	1,10%	12,43%
septiembre-01	442.182.552,7	395.859.610,6	85,56%	89,52%	0,74%	8,47%	0,87%	9,92%
octubre-01	441.161.142,1	391.241.620,9	84,68%	88,68%	0,75%	8,61%	0,94%	10,69%
noviembre-01	440.135.433,2	385.838.182,2	83,80%	87,66%	0,77%	8,88%	1,15%	12,97%
diciembre-01	439.105.407,7	380.748.736,1	82,94%	86,71%	0,79%	9,07%	1,09%	12,30%
enero-02	438.071.047,5	375.271.007,5	82,08%	85,66%	0,81%	9,31%	1,21%	13,55%
febrero-02	437.032.334,3	370.042.745,41	81,23%	84,67%	0,83%	9,50%	1,16%	13,05%
marzo-02	435.989.249,9	364.551.475,1	80,39%	83,61%	0,85%	9,72%	1,25%	13,99%
abril-02	434.941.775,9	359.297.389,6	79,56%	82,61%	0,86%	9,90%	1,20%	13,53%
mayo-02	433.889.893,8	353.940.719,2	78,74%	81,57%	0,88%	10,08%	1,25%	14,03%
junio-02	432.833.585,0	347.793.248,4	77,92%	80,35%	0,91%	10,36%	1,50%	16,56%
julio-02	431.774.155,1	342.309.563,3	77,12%	79,28%	0,92%	10,55%	1,34%	14,90%
agosto-02	430.710.266,9	336.877.719,2	76,32%	78,21%	0,94%	10,72%	1,34%	14,98%
septiembre-02	429.641.901,5	332.638.740,1	75,53%	77,42%	0,94%	10,75%	1,01%	11,50%
octubre-02	428.569.040,0	328.113.486,4	74,75%	76,56%	0,95%	10,82%	1,11%	12,57%
noviembre-02	427.491.663,6	324.171.387,7	73,98%	75,83%	0,95%	10,82%	0,95%	10,85%
diciembre-02	426.409.753,2	318.147.224,8	73,21%	74,61%	0,97%	11,06%	1,61%	17,69%
enero-03	425.324.271,8	313.840.105,4	72,45%	73,79%	0,98%	11,10%	1,10%	12,45%
febrero-03	424.234.222,3	308.434.679,1	71,71%	72,70%	0,99%	11,27%	1,47%	16,28%
marzo-03	423.139.585,5	302.052.495,6	70,96%	71,38%	1,02%	11,54%	1,82%	19,74%
abril-03	422.040.342,2	296.379.448,4	70,23%	70,23%	1,03%	11,73%	1,62%	17,82%
mayo-03	420.936.472,8	290.615.261,4	69,50%	69,04%	1,05%	11,93%	1,69%	18,47%
junio-03	419.827.958,0	284.645.570,9	68,79%	67,80%	1,07%	12,15%	1,80%	19,54%
julio-03	418.717.512,0	276.839.156,1	68,07%	66,12%	1,11%	12,56%	2,48%	26,06%

Date	Real Outstanding	1,03%	Remaining at the end of the month	Average Single monthly mortality	CPR	Monthly Single monthly mortality	CPR	
		Prepayment vector						
							3,90%	
agosto-03	417.602.392,7	267.980.363,8	67,37%	64,17%	1,16%	13,07%	2,94%	30,11%
septiembre-03	416.482.580,7	261.911.338,7	66,67%	62,89%	1,18%	13,30%	2,00%	21,55%
octubre-03	415.358.056,2	254.035.675,0	65,98%	61,16%	1,22%	13,71%	2,74%	28,39%
noviembre-03	414.228.799,2	246.480.453,8	65,30%	59,50%	1,26%	14,10%	2,71%	28,08%
diciembre-03	413.094.790,0	239.591.881,9	64,63%	58,00%	1,29%	14,41%	2,53%	26,45%
enero-04	411.956.645,0	232.532.574,9	63,96%	56,45%	1,32%	14,75%	2,68%	27,80%
febrero-04	410.813.710,2	227.850.234,3	63,30%	55,46%	1,33%	14,85%	1,74%	19,00%
marzo-04	409.665.965,6	222.469.311,6	62,64%	54,31%	1,35%	15,03%	2,09%	22,37%
abril-04	408.513.391,0	217.788.596,9	61,99%	53,31%	1,36%	15,13%	1,83%	19,86%
mayo-04	407.355.965,9	211.304.679,0	61,35%	51,87%	1,39%	15,43%	2,70%	28,01%
junio-04	406.193.669,9	206.609.961,4	60,72%	50,86%	1,40%	15,55%	1,94%	20,97%
julio-04	405.030.380,6	201.387.274,7	60,09%	49,72%	1,42%	15,73%	2,25%	23,88%
agosto-04	403.862.195,8	196.432.862,3	59,47%	48,64%	1,43%	15,88%	2,18%	23,22%
septiembre-04	402.689.094,9	193.264.517,0	58,86%	47,99%	1,43%	15,86%	1,33%	14,80%

Date	Real Outstanding	1,03%	Remaining at the end of the month	Average Single monthly mortality	CPR	Monthly Single monthly mortality	CPR	
		Prepayment vector						
							3,90%	
octubre-04	401.511.057,2	189.723.138,8	58,25%	47,25%	1,43%	15,89%	1,54%	17,04%
noviembre-04	400.328.061,9	186.369.970,8	57,64%	46,55%	1,43%	15,90%	1,48%	16,35%
diciembre-04	399.140.088,2	182.504.224,3	57,05%	45,72%	1,44%	15,96%	1,78%	19,42%
enero-05	397.949.157,2	178.392.645,5	56,46%	44,83%	1,45%	16,06%	1,96%	21,15%
febrero-05	396.753.214,3	174.837.087,6	55,87%	44,07%	1,45%	16,10%	1,70%	18,57%
marzo-05	395.552.238,6	171.903.827,8	55,30%	43,46%	1,45%	16,09%	1,38%	15,35%
abril-05	394.346.208,7	168.239.247,0	54,73%	42,66%	1,46%	16,16%	1,83%	19,90%
mayo-05	393.135.103,5	164.202.790,5	54,16%	41,77%	1,47%	16,27%	2,10%	22,47%
junio-05	391.918.901,5	160.739.959,7	53,60%	41,01%	1,47%	16,33%	1,81%	19,63%
julio-05	390.701.860,8	156.628.073,3	53,04%	40,09%	1,49%	16,46%	2,25%	23,94%
agosto-05	389.479.698,4	152.963.373,2	52,50%	39,27%	1,50%	16,55%	2,03%	21,85%
septiembre-05	388.252.392,8	150.814.394,0	51,95%	38,84%	1,49%	16,48%	1,09%	12,36%
octubre-05	387.019.922,2	147.200.821,1	51,42%	38,03%	1,50%	16,58%	2,09%	22,34%
noviembre-05	385.782.265,0	144.039.594,3	50,88%	37,34%	1,50%	16,63%	1,83%	19,91%
diciembre-05	384.539.399,3	141.159.654,6	50,36%	36,71%	1,51%	16,66%	1,68%	18,42%
enero-06	383.297.061,2	138.445.593,2	49,84%	36,12%	1,51%	16,67%	1,60%	17,65%
febrero-06	382.049.494,9	135.044.659,8	49,32%	35,35%	1,52%	16,77%	2,14%	22,84%
marzo-06	380.796.678,4	132.300.064,1	48,81%	34,74%	1,52%	16,79%	1,71%	18,70%
abril-06	379.538.589,7	129.075.221,0	48,31%	34,01%	1,53%	16,88%	2,11%	22,62%
mayo-06	378.275.206,6	126.639.279,5	47,81%	33,48%	1,53%	16,89%	1,56%	17,19%
junio-06	377.006.506,7	124.003.623,7	47,31%	32,89%	1,53%	16,92%	1,75%	19,11%
julio-06	375.739.564,1	120.891.562,8	46,82%	32,17%	1,54%	17,01%	2,18%	23,25%
agosto-06	374.467.289,9	118.426.272,7	46,34%	31,63%	1,54%	17,03%	1,71%	18,66%
septiembre-06	373.189.661,5	116.764.763,8	45,86%	31,29%	1,54%	16,97%	1,07%	12,06%
octubre-06	371.906.656,4	114.821.542,6	45,39%	30,87%	1,53%	16,94%	1,32%	14,79%
noviembre-06	370.618.252,0	112.351.017,3	44,92%	30,31%	1,54%	16,97%	1,81%	19,70%
diciembre-06	369.324.425,6	109.914.875,8	44,45%	29,76%	1,54%	17,01%	1,83%	19,84%
enero-07	368.030.272,9	107.970.795,4	43,99%	29,34%	1,54%	17,00%	1,42%	15,80%
febrero-07	366.730.674,0	106.255.615,9	43,54%	28,97%	1,54%	16,96%	1,24%	13,90%
marzo-07	365.425.606,0	105.031.432,5	43,09%	28,74%	1,53%	16,87%	0,80%	9,18%
abril-07	364.115.045,8	103.282.607,4	42,64%	28,37%	1,52%	16,84%	1,31%	14,65%
mayo-07	362.798.970,3	101.544.012,5	42,20%	27,99%	1,52%	16,81%	1,33%	14,81%
junio-07	361.477.356,4	100.393.799,9	41,77%	27,77%	1,51%	16,72%	0,77%	8,87%
julio-07	360.160.610,4	98.783.980,9	41,33%	27,43%	1,51%	16,69%	1,24%	13,95%
agosto-07	358.838.323,2	97.421.136,6	40,91%	27,15%	1,50%	16,63%	1,02%	11,54%
septiembre-07	357.510.471,3	96.000.767,8	40,48%	26,85%	1,50%	16,59%	1,09%	12,34%
octubre-07	356.177.031,4	94.815.177,8	40,07%	26,62%	1,49%	16,51%	0,87%	9,90%
noviembre-07	354.837.980,0	93.668.706,7	39,65%	26,40%	1,49%	16,44%	0,84%	9,59%
diciembre-07	353.493.293,3	92.475.277,8	39,24%	26,16%	1,48%	16,37%	0,90%	10,27%
enero-08	352.150.345,0	91.072.415,0	38,83%	25,86%	1,48%	16,33%	1,14%	12,87%

Date	Real Outstanding		1,03%	Remaining at the end of the month	Average Single monthly mortality	CPR	Monthly Single monthly mortality	CPR
			Prepayment vector					
								3,90%
febrero-08	350.801.745,0	90.178.994,2	38,43%	25,71%	1,47%	16,24%	0,60%	6,97%
marzo-08	349.447.469,8	88.957.504,4	38,04%	25,46%	1,46%	16,18%	0,97%	11,06%
abril-08	348.087.495,2	87.358.089,4	37,64%	25,10%	1,46%	16,18%	1,41%	15,71%
mayo-08	346.721.797,5	85.556.925,8	37,25%	24,68%	1,46%	16,20%	1,68%	18,36%
junio-08	345.350.352,4	84.237.854,7	36,87%	24,39%	1,46%	16,17%	1,15%	12,97%
julio-08	343.982.411,4	83.150.819,9	36,49%	24,17%	1,45%	16,11%	0,90%	10,26%
agosto-08	342.608.713,7	82.088.148,7	36,11%	23,96%	1,45%	16,05%	0,88%	10,09%
septiembre-08	341.229.234,9	81.307.334,0	35,74%	23,83%	1,44%	15,96%	0,55%	6,41%
octubre-08	339.843.950,8	80.607.800,6	35,37%	23,72%	1,43%	15,86%	0,46%	5,34%
noviembre-08	338.452.837,1	79.913.268,5	35,00%	23,61%	1,42%	15,76%	0,45%	5,32%
diciembre-08	337.055.869,0	79.110.607,2	34,64%	23,47%	1,41%	15,68%	0,59%	6,90%
enero-09	335.667.288,9	78.397.347,6	34,28%	23,36%	1,40%	15,59%	0,49%	5,74%
febrero-09	334.272.865,3	77.963.628,1	33,93%	23,32%	1,39%	15,46%	0,14%	1,65%
marzo-09	332.872.573,4	77.088.351,3	33,58%	23,16%	1,38%	15,40%	0,71%	8,16%
abril-09	331.466.388,7	76.151.863,4	33,23%	22,97%	1,38%	15,34%	0,80%	9,14%
mayo-09	330.054.286,3	75.640.093,4	32,89%	22,92%	1,37%	15,23%	0,25%	2,92%
junio-09	328.636.241,2	74.782.635,8	32,55%	22,76%	1,36%	15,17%	0,71%	8,16%
julio-09	327.233.118,9	74.079.720,5	32,21%	22,64%	1,35%	15,09%	0,52%	6,01%
agosto-09	325.824.091,8	73.119.413,8	31,88%	22,44%	1,35%	15,04%	0,87%	9,95%
septiembre-09	324.409.135,0	72.373.766,9	31,55%	22,31%	1,34%	14,97%	0,59%	6,83%
octubre-09	322.988.223,6	71.540.102,4	31,22%	22,15%	1,34%	14,91%	0,72%	8,27%
noviembre-09	321.561.332,5	70.843.524,9	30,90%	22,03%	1,33%	14,84%	0,53%	6,23%
diciembre-09	320.128.436,6	70.075.071,7	30,58%	21,89%	1,32%	14,78%	0,64%	7,44%
enero-10	318.700.982,4	69.407.998,1	30,26%	21,78%	1,32%	14,70%	0,51%	5,93%
febrero-10	317.267.521,0	68.883.690,5	29,95%	21,71%	1,31%	14,61%	0,31%	3,62%
marzo-10	315.828.027,1	68.079.926,9	29,64%	21,56%	1,30%	14,56%	0,72%	8,27%
abril-10	314.382.475,4	67.331.944,8	29,33%	21,42%	1,30%	14,50%	0,64%	7,46%
mayo-10	312.930.840,2	66.681.412,3	29,03%	21,31%	1,29%	14,44%	0,51%	5,91%
junio-10	311.473.096,1	65.850.842,7	28,73%	21,14%	1,29%	14,39%	0,78%	9,01%
julio-10	310.020.928,4	65.170.200,7	28,43%	21,02%	1,28%	14,33%	0,57%	6,63%
agosto-10	308.562.649,5	64.720.129,2	28,14%	20,97%	1,27%	14,24%	0,22%	2,62%
septiembre-10	307.098.233,7	64.222.840,5	27,85%	20,91%	1,26%	14,16%	0,30%	3,49%
octubre-10	305.627.655,1	63.659.901,9	27,56%	20,83%	1,26%	14,09%	0,40%	4,69%
noviembre-10	304.150.887,9	63.183.559,8	27,27%	20,77%	1,25%	14,00%	0,27%	3,15%
diciembre-10	302.667.905,9	62.574.931,8	26,99%	20,67%	1,24%	13,94%	0,48%	5,59%
enero-11	301.201.153,4	61.684.530,3	26,71%	20,48%	1,24%	13,91%	0,94%	10,75%
febrero-11	299.728.228,4	61.178.183,47	26,44%	20,41%	1,23%	13,84%	0,33%	3,93%
marzo-11	298.249.104,8	60.526.819,9	26,16%	20,29%	1,23%	13,79%	0,57%	6,68%
abril-11	296.763.756,6	60.037.298,6	25,89%	20,23%	1,22%	13,71%	0,31%	3,68%
mayo-11	295.272.157,5	59.570.470,7	25,62%	20,17%	1,21%	13,64%	0,28%	3,27%
junio-11	293.774.281,3	59.035.458,4	25,36%	20,10%	1,21%	13,57%	0,39%	4,61%

Date	Real Outstanding		Remaining at the end of the month		Average Single monthly mortality	CPR	Monthly Single monthly mortality	CPR
	1,03%							
	Prepayment vector							
								3,90%
julio-11	292.290.634,9	58.463.062,2	25,10%	20,00%	1,20%	13,52%	0,47%	5,46%
agosto-11	290.800.744,9	57.974.898,2	24,84%	19,94%	1,20%	13,45%	0,33%	3,85%
septiembre-11	289.304.584,9	57.499.936,9	24,58%	19,88%	1,19%	13,38%	0,31%	3,61%
octubre-11	287.802.128,6	56.961.821,9	24,33%	19,79%	1,18%	13,32%	0,42%	4,91%
noviembre-11	286.293.349,4	56.377.271,8	24,08%	19,69%	1,18%	13,27%	0,50%	5,89%
diciembre-11	284.778.220,8	55.786.401,7	23,83%	19,59%	1,17%	13,22%	0,52%	6,08%
enero-12	283.280.151,5	55.100.114,3	23,58%	19,45%	1,17%	13,18%	0,71%	8,17%
febrero-12	281.775.777,9	54.677.183,7	23,34%	19,40%	1,16%	13,11%	0,24%	2,82%
marzo-12	280.265.073,3	54.284.122,3	23,10%	19,37%	1,16%	13,04%	0,18%	2,18%
abril-12	278.748.011,2	53.747.585,9	22,86%	19,28%	1,15%	12,99%	0,45%	5,26%
mayo-12	277.224.564,7	53.349.080,2	22,62%	19,24%	1,15%	12,92%	0,20%	2,33%
junio-12	275.694.707,1	52.790.130,2	22,39%	19,15%	1,14%	12,87%	0,50%	5,82%
julio-12	274.190.230,1	52.297.273,1	22,15%	19,07%	1,14%	12,81%	0,39%	4,58%
agosto-12	272.679.421,7	51.801.946,8	21,93%	19,00%	1,13%	12,76%	0,40%	4,68%
septiembre-12	271.162.255,4	51.328.311,8	21,70%	18,93%	1,13%	12,70%	0,36%	4,23%
octubre-12	269.638.704,2	50.833.065,7	21,47%	18,85%	1,12%	12,65%	0,41%	4,76%
noviembre-12	268.108.741,5	50.318.615,1	21,25%	18,77%	1,12%	12,61%	0,45%	5,24%
diciembre-12	266.572.340,2	49.798.821,6	21,03%	18,68%	1,11%	12,56%	0,46%	5,41%
enero-13	265.051.533,3	49.234.420,4	20,82%	18,58%	1,11%	12,52%	0,57%	6,59%
febrero-13	263.524.326,2	48.797.974,1	20,60%	18,52%	1,10%	12,47%	0,31%	3,68%
marzo-13	261.990.692,2	48.327.204,1	20,39%	18,45%	1,10%	12,42%	0,39%	4,52%
abril-13	260.450.604,2	47.903.838,1	20,18%	18,39%	1,09%	12,36%	0,29%	3,42%
mayo-13	258.904.034,9	47.487.232,9	19,97%	18,34%	1,09%	12,30%	0,28%	3,28%
junio-13	257.350.957,2	46.965.860,9	19,76%	18,25%	1,08%	12,26%	0,50%	5,85%
julio-13	255.807.272,4	46.570.982,4	19,56%	18,21%	1,08%	12,21%	0,24%	2,87%
agosto-13	254.257.091,4	46.100.287,5	19,35%	18,13%	1,07%	12,16%	0,41%	4,78%
septiembre-13	252.700.386,6	45.651.534,8	19,15%	18,07%	1,07%	12,12%	0,36%	4,27%
octubre-13	251.137.130,8	45.269.836,5	18,96%	18,03%	1,07%	12,06%	0,22%	2,59%
noviembre-13	249.567.296,2	44.858.155,5	18,76%	17,97%	1,06%	12,01%	0,29%	3,38%
diciembre-13	247.990.855,2	44.408.974,2	18,57%	17,91%	1,06%	11,96%	0,37%	4,37%
enero-14	246.475.622,5	43.974.762,1	18,37%	17,84%	1,05%	11,92%	0,37%	4,34%
febrero-14	244.954.013,2	43.542.838,8	18,18%	17,78%	1,05%	11,87%	0,37%	4,32%
marzo-14	243.426.000,5	43.171.929,6	18,00%	17,74%	1,04%	11,82%	0,23%	2,72%
abril-14	241.891.557,4	42.752.252,7	17,81%	17,67%	1,04%	11,78%	0,34%	4,05%
mayo-14	240.350.656,8	42.364.514,9	17,63%	17,63%	1,03%	11,73%	0,27%	3,21%

UCI 6

DEAL 457.000.000
 MEZZ. DECLINN 8,80%
 MEZZ. STOPS DECLINN 1,00%
 VIDA RESIDUAL DESDE 09/05/2014

FECHA	PRINCIPAL AVAILABLE	SENIOR NOTES	MEZZANIE NOTES	SERIE A PRINCIPAL	0,25		
					VIDA MEDIA	SERIE B PRINCIPAL	VIDA MEDIA
08/07/2000		436.400.000,00	20.600.000,00				
08/08/2000	1	0	436.400.000,00	20.600.000,00	0	0	0
08/09/2000	1	0	436.400.000,00	20.600.000,00	0	0	0
08/10/2000	1	0	436.400.000,00	20.600.000,00	0	0	0
08/11/2000	1	27.734.497	436.400.000,00	20.600.000,00	27.734.497	-136.731.067.956	0
08/12/2000	1	0	408.665.503,46	20.600.000,00	0	0	0
08/01/2001	1	0	408.665.503,46	20.600.000,00	0	0	0
08/02/2001	1	15.893.915	408.665.503,46	20.600.000,00	15.893.915	-76.894.762.233	0
09/03/2001	1	0	392.771.588,15	20.600.000,00	0	0	0
09/04/2001	1	0	392.771.588,15	20.600.000,00	0	0	0
09/05/2001	1	15.355.970	392.771.588,15	20.600.000,00	15.355.970	-72.910.147.277	0
09/06/2001	1	0	377.415.617,79	20.600.000,00	0	0	0
09/07/2001	1	0	377.415.617,79	20.600.000,00	0	0	0
09/08/2001	1	14.835.461	377.415.617,79	20.600.000,00	14.835.461	-69.073.906.948	0
09/09/2001	1	0	362.580.156,68	20.600.000,00	0	0	0
09/10/2001	1	0	362.580.156,68	20.600.000,00	0	0	0
09/11/2001	1	14.331.835	362.580.156,68	20.600.000,00	14.331.835	-65.410.496.428	0
09/12/2001	1	0	348.248.321,35	20.600.000,00	0	0	0
09/01/2002	1	0	348.248.321,35	20.600.000,00	0	0	0
09/02/2002	1	13.844.558	348.248.321,35	20.600.000,00	13.844.558	-61.912.863.505	0
09/03/2002	1	0	334.403.763,32	20.600.000,00	0	0	0
09/04/2002	1	0	334.403.763,32	20.600.000,00	0	0	0
09/05/2002	1	13.373.111	334.403.763,32	20.600.000,00	13.373.111	-58.614.345.446	0
09/06/2002	1	0	321.030.652,34	20.600.000,00	0	0	0
09/07/2002	1	0	321.030.652,34	20.600.000,00	0	0	0
09/08/2002	1	12.914.966	321.030.652,34	20.600.000,00	12.914.966	-55.418.121.251	0
09/09/2002	1	0	308.115.685,84	20.600.000,00	0	0	0
09/10/2002	1	0	308.115.685,84	20.600.000,00	0	0	0
09/11/2002	1	12.472.801	308.115.685,84	20.600.000,00	12.472.801	-52.373.291.959	0
09/12/2002	1	0	295.642.884,71	20.600.000,00	0	0	0
09/01/2003	1	0	295.642.884,71	20.600.000,00	0	0	0
09/02/2003	1	12.044.628	295.642.884,71	20.600.000,00	12.044.628	-49.467.287.186	0
09/03/2003	1	0	283.598.256,71	20.600.000,00	0	0	0
09/04/2003	1	0	283.598.256,71	20.600.000,00	0	0	0
09/05/2003	1	11.631.156	283.598.256,71	20.600.000,00	11.631.156	-46.733.985.540	0
09/06/2003	1	0	271.967.100,53	20.600.000,00	0	0	0
09/07/2003	1	0	271.967.100,53	20.600.000,00	0	0	0
09/08/2003	1	11.228.180	271.967.100,53	20.600.000,00	11.228.180	-44.081.834.177	0
09/09/2003	1	0	260.738.920,65	20.600.000,00	0	0	0
09/10/2003	1	0	260.738.920,65	20.600.000,00	0	0	0
09/11/2003	1	10.840.311	260.738.920,65	20.600.000,00	10.840.311	-41.561.752.700	0
09/12/2003	1	0	249.898.609,57	20.600.000,00	0	0	0
09/01/2004	1	0	249.898.609,57	20.600.000,00	0	0	0
09/02/2004	1	10.466.138	249.898.609,57	20.600.000,00	10.466.138	-39.164.286.539	0
08/03/2004	1	0	239.432.472,07	20.600.000,00	0	0	0
08/04/2004	1	0	239.432.472,07	20.600.000,00	0	0	0
08/05/2004	1	10.104.627	239.432.472,07	20.600.000,00	9.719.379	-35.504.890.790	385.248
08/06/2004	1	0	229.713.093,26	20.214.752,21	0	0	-1.407.310.189
08/07/2004	1	0	229.713.093,26	20.214.752,21	0	0	0
08/08/2004	1	9.750.702	229.713.093,26	20.214.752,21	8.962.042	-31.913.833.035	788.660
08/09/2004	1	0	220.751.050,84	19.426.092,47	0	0	-2.808.417.307
08/10/2004	1	0	220.751.050,84	19.426.092,47	0	0	0
08/11/2004	1	9.410.828	220.751.050,84	19.426.092,47	8.649.658	-30.005.664.539	761.170

FECHA		PRINCIPAL AVAILABLE	SENIOR NOTES	MEZZANIE NOTES	SERIE A PRINCIPAL	VIDA MEDIA	SERIE B PRINCIPAL	VIDA MEDIA
08/12/2004	1	0	212.101.392,57	18.664.922,55	0	0	0	0
08/01/2005	1	0	212.101.392,57	18.664.922,55	0	0	0	0
08/02/2005	1	9.082.114	212.101.392,57	18.664.922,55	8.347.531	-28.189.612.153	734.583	-2.480.685.869
09/03/2005	1	0	203.753.861,58	17.930.339,82	0	0	0	0
09/04/2005	1	0	203.753.861,58	17.930.339,82	0	0	0	0
09/05/2005	1	8.765.395	203.753.861,58	17.930.339,82	8.056.429	-26.481.483.569	708.966	-2.330.370.554
09/06/2005	1	0	195.697.432,14	17.221.374,03	0	0	0	0
09/07/2005	1	0	195.697.432,14	17.221.374,03	0	0	0	0
09/08/2005	1	8.455.711	195.697.432,14	17.221.374,03	7.771.793	-24.830.878.051	683.918	-2.185.117.268
09/09/2005	1	0	187.925.639,33	16.537.456,26	0	0	0	0
09/10/2005	1	0	187.925.639,33	16.537.456,26	0	0	0	0
09/11/2005	1	8.158.587	187.925.639,33	16.537.456,26	7.498.702	-23.268.470.856	659.886	-2.047.625.435
09/12/2005	1	0	180.426.937,79	15.877.570,53	0	0	0	0
09/01/2006	1	0	180.426.937,79	15.877.570,53	0	0	0	0
09/02/2006	1	7.867.781	180.426.937,79	15.877.570,53	7.231.416	-21.773.794.152	636.365	-1.916.093.885
09/03/2006	1	0	173.195.521,60	15.241.205,90	0	0	0	0
09/04/2006	1	0	173.195.521,60	15.241.205,90	0	0	0	0
09/05/2006	1	7.589.561	173.195.521,60	15.241.205,90	6.975.699	-20.382.993.303	613.862	-1.793.703.411
09/06/2006	1	0	166.219.822,32	14.627.344,36	0	0	0	0
09/07/2006	1	0	166.219.822,32	14.627.344,36	0	0	0	0
09/08/2006	1	7.316.743	166.219.822,32	14.627.344,36	6.724.947	-19.031.600.840	591.795	-1.674.780.874
09/09/2006	1	0	159.494.875,03	14.035.549,00	0	0	0	0
09/10/2006	1	0	159.494.875,03	14.035.549,00	0	0	0	0
09/11/2006	1	7.056.410	159.494.875,03	14.035.549,00	6.485.671	-17.757.766.325	570.739	-1.562.683.437
09/12/2006	1	0	153.009.204,35	13.464.809,98	0	0	0	0
09/01/2007	1	0	153.009.204,35	13.464.809,98	0	0	0	0
09/02/2007	1	6.803.474	153.009.204,35	13.464.809,98	6.253.193	-16.545.949.762	550.281	-1.456.043.579
09/03/2007	1	0	146.756.010,94	12.914.528,96	0	0	0	0
09/04/2007	1	0	146.756.010,94	12.914.528,96	0	0	0	0
09/05/2007	1	6.561.261	146.756.010,94	12.914.528,96	6.030.571	-15.420.169.317	530.690	-1.356.974.900
09/06/2007	1	0	140.725.440,22	12.383.838,74	0	0	0	0
09/07/2007	1	0	140.725.440,22	12.383.838,74	0	0	0	0
09/08/2007	1	6.320.725	140.725.440,22	12.383.838,74	5.809.490	-14.320.392.429	511.235	-1.260.194.534
09/09/2007	1	0	134.915.950,39	11.872.603,63	0	0	0	0
09/10/2007	1	0	134.915.950,39	11.872.603,63	0	0	0	0
09/11/2007	1	6.092.674	134.915.950,39	11.872.603,63	5.599.884	-13.288.525.184	492.790	-1.169.390.216
09/12/2007	1	0	129.316.066,20	11.379.813,83	0	0	0	0
09/01/2008	1	0	129.316.066,20	11.379.813,83	0	0	0	0
09/02/2008	1	5.870.723	129.316.066,20	11.379.813,83	5.395.885	-12.308.013.539	474.838	-1.083.105.191
08/03/2008	1	0	123.920.181,27	10.904.975,95	0	0	0	0
08/04/2008	1	0	123.920.181,27	10.904.975,95	0	0	0	0
08/05/2008	1	5.659.147	123.920.181,27	10.904.975,95	5.201.422	-11.401.517.305	457.725	-1.003.333.523
08/06/2008	1	0	118.718.759,14	10.447.250,80	0	0	0	0
08/07/2008	1	0	118.718.759,14	10.447.250,80	0	0	0	0
08/08/2008	1	5.450.710	118.718.759,14	10.447.250,80	5.009.844	-10.520.672.625	440.866	-925.819.191
08/09/2008	1	0	113.708.915,03	10.006.384,52	0	0	0	0
08/10/2008	1	0	113.708.915,03	10.006.384,52	0	0	0	0
08/11/2008	1	5.252.750	113.708.915,03	10.006.384,52	4.827.896	-9.694.414.357	424.855	-853.108.463
08/12/2008	1	0	108.881.019,43	9.581.529,71	0	0	0	0
08/01/2009	1	0	108.881.019,43	9.581.529,71	0	0	0	0
08/02/2009	1	5.055.005	108.881.019,43	9.581.529,71	4.646.144	-8.902.011.908	408.861	-783.377.048
09/03/2009	1	0	104.234.875,43	9.172.669,04	0	0	0	0
09/04/2009	1	0	104.234.875,43	9.172.669,04	0	0	0	0
09/05/2009	1	4.868.971	104.234.875,43	9.172.669,04	4.475.157	-8.171.637.435	393.814	-719.104.094
09/06/2009	1	0	99.759.718,02	8.778.855,19	0	0	0	0
09/07/2009	1	0	99.759.718,02	8.778.855,19	0	0	0	0
09/08/2009	1	4.680.603	99.759.718,02	8.778.855,19	4.302.024	-7.459.710.248	378.578	-656.454.502
09/09/2009	1	0	95.457.693,65	8.400.277,04	0	0	0	0
09/10/2009	1	0	95.457.693,65	8.400.277,04	0	0	0	0

FECHA		PRINCIPAL AVAILABLE	SENIOR NOTES	MEZZANIE NOTES	SERIE A PRINCIPAL	VIDA MEDIA	SERIE B PRINCIPAL	VIDA MEDIA
09/11/2009	1	4.505.570	95.457.693,65	8.400.277,04	4.141.149	-6.799.766.038	364.421	-598.379.411
09/12/2009	1	0	91.316.545,03	8.035.855,96	0	0	0	0
09/01/2010	1	0	91.316.545,03	8.035.855,96	0	0	0	0
09/02/2010	1	4.336.111	91.316.545,03	8.035.855,96	3.985.396	-6.177.363.546	350.715	-543.607.992
09/03/2010	1	0	87.331.149,20	7.685.141,13	0	0	0	0
09/04/2010	1	0	87.331.149,20	7.685.141,13	0	0	0	0
09/05/2010	1	4.175.955	87.331.149,20	7.685.141,13	3.838.194	-5.607.601.136	337.761	-493.468.900
09/06/2010	1	0	83.492.955,40	7.347.380,08	0	0	0	0
09/07/2010	1	0	83.492.955,40	7.347.380,08	0	0	0	0
09/08/2010	1	4.017.968	83.492.955,40	7.347.380,08	3.692.985	-5.055.696.339	324.983	-444.901.278
09/09/2010	1	0	79.799.970,49	7.022.397,40	0	0	0	0
09/10/2010	1	0	79.799.970,49	7.022.397,40	0	0	0	0
09/11/2010	1	3.868.762	79.799.970,49	7.022.397,40	3.555.848	-4.540.817.504	312.915	-399.591.940
09/12/2010	1	0	76.244.122,80	6.709.482,81	0	0	0	0
09/01/2011	1	0	76.244.122,80	6.709.482,81	0	0	0	0
09/02/2011	1	3.715.929	76.244.122,80	6.709.482,81	3.415.376	-4.047.220.321	300.553	-356.155.388
09/03/2011	1	0	72.828.747,00	6.408.929,74	0	0	0	0
09/04/2011	1	0	72.828.747,00	6.408.929,74	0	0	0	0
09/05/2011	1	3.574.514	72.828.747,00	6.408.929,74	3.285.399	-3.600.797.030	289.115	-316.870.139
09/06/2011	1	0	69.543.348,25	6.119.814,65	0	0	0	0
09/07/2011	1	0	69.543.348,25	6.119.814,65	0	0	0	0
09/08/2011	1	3.433.528	69.543.348,25	6.119.814,65	3.155.817	-3.168.439.871	277.712	-278.822.709
09/09/2011	1	0	66.387.531,65	5.842.102,78	0	0	0	0
09/10/2011	1	0	66.387.531,65	5.842.102,78	0	0	0	0
09/11/2011	1	3.302.683	66.387.531,65	5.842.102,78	3.035.554	-2.768.425.620	267.129	-243.621.455
09/12/2011	1	0	63.351.977,24	5.574.974,00	0	0	0	0
09/01/2012	1	0	63.351.977,24	5.574.974,00	0	0	0	0
09/02/2012	1	3.170.347	63.351.977,24	5.574.974,00	2.913.922	-2.389.416.263	256.425	-210.268.631
08/03/2012	1	0	60.438.054,97	5.318.548,84	0	0	0	0
08/04/2012	1	0	60.438.054,97	5.318.548,84	0	0	0	0
08/05/2012	1	3.048.259	60.438.054,97	5.318.548,84	2.801.709	-2.048.049.266	246.550	-180.228.335
08/06/2012	1	0	57.636.345,98	5.071.998,45	0	0	0	0
08/07/2012	1	0	57.636.345,98	5.071.998,45	0	0	0	0
08/08/2012	1	2.921.739	57.636.345,98	5.071.998,45	2.685.422	-1.715.984.513	236.317	-151.006.637
08/09/2012	1	0	54.950.924,21	4.835.681,33	0	0	0	0
08/10/2012	1	0	54.950.924,21	4.835.681,33	0	0	0	0
08/11/2012	1	2.806.872	54.950.924,21	4.835.681,33	2.541.191	-1.390.031.319	265.681	-145.327.688
08/12/2012	1	0	52.409.733,50	4.570.000,00	0	0	0	0
08/01/2013	1	0	52.409.733,50	4.570.000,00	0	0	0	0
08/02/2013	1	2.693.706	52.409.733,50	4.570.000,00	2.693.706	-1.225.636.454	0	0
09/03/2013	1	0	49.716.027,01	4.570.000,00	0	0	0	0
09/04/2013	1	0	49.716.027,01	4.570.000,00	0	0	0	0
09/05/2013	1	2.589.178	49.716.027,01	4.570.000,00	2.589.178	-945.049.985	0	0
09/06/2013	1	0	47.126.848,97	4.570.000,00	0	0	0	0
09/07/2013	1	0	47.126.848,97	4.570.000,00	0	0	0	0
09/08/2013	1	2.486.524	47.126.848,97	4.570.000,00	2.486.524	-678.820.974	0	0
09/09/2013	1	0	44.640.325,25	4.570.000,00	0	0	0	0
09/10/2013	1	0	44.640.325,25	4.570.000,00	0	0	0	0
09/11/2013	1	2.390.613	44.640.325,25	4.570.000,00	2.390.613	-432.700.922	0	0
09/12/2013	1	0	42.249.712,42	4.570.000,00	0	0	0	0
09/01/2014	1	0	42.249.712,42	4.570.000,00	0	0	0	0
09/02/2014	1	2.276.295	42.249.712,42	4.570.000,00	2.276.295	-202.590.251	0	0
09/03/2014	1	0	39.973.417,46	4.570.000,00	0	0	0	0
09/04/2014	1	0	39.973.417,46	4.570.000,00	0	0	0	0
09/05/2014	1	2.178.907	39.973.417,46	4.570.000,00	2.178.907	0	0	0
09/06/2014	1	0	37.794.510,70	4.570.000,00	0	0	0	0
09/07/2014	1	0	37.794.510,70	4.570.000,00	0	0	0	0
09/08/2014	1	42.364.515	37.794.510,70	4.570.000,00	37.794.511	3.477.094.984	4.570.000	420.440.000