



## **FTA: SANTANDER EMPRESAS 4**

**JUAN MANUEL GARCIA ABARQUERO**

**ANALISTA**

**SANTANDER DE TITULIZACION, S.G.F.T, S.A.**

**CIUDAD GRUPO SANTANDER**

**28660 BOADILLA DEL MONTE**

**[jumgarcia@gruposantander.com](mailto:jumgarcia@gruposantander.com)**

**Tel: 912893847**



DENOMINACION DEL FONDO:

FTA: SANTANDER EMPRESAS 4

INFORMACIÓN

CORRESPONDIENTE AL:

TRIMESTRE/SEMESTRE:

19/07/2011 - 19/10/2011

AÑO:

2011

Personas que asumen la responsabilidad de esta información y cargos que ocupan:	Firma:
IGNACIO ORTEGA GAVARA - DIRECTOR GENERAL	

### I. DATOS GENERALES SOBRE EL FONDO

Fecha de Constitución del Fondo	29 octubre 2007	Agencia de pago de Bonos	BANCO SANTANDER	
Fecha de Desembolso BT's	02 noviembre 2007	Negociación Mercado	AIAF	
Fecha Final Amortización	19 julio 2050	Agencias de calificación	MOODY'S ESPAÑA	
			FITCH RATINGS	
			STANDARD & POORS	
Sociedad Gestora	SANTANDER DE TITULIZACION, S.G.F.T, S.A.	Calificación	Inicial	Actual
Originador Derechos Crédito	BANCO SANTANDER	BONOS SERIE A1	Aaa/AAA/AAA	A1/BBB/AA
		BONOS SERIE A2	Aaa/AAA/AAA	A1/BBB/AA
		BONOS SERIE A3	Aaa/AAA/AAA	A1/BBB/AA
		BONOS SERIE B	Aa3/AA-/AA	Ba1/BB/A-
		BONOS SERIE C	A3/A/A	B3/B/BB-
		BONOS SERIE D	Baa3/BBB/BBB	Ca/C/CCC+
		BONOS SERIE E	Ba2/BB-/BB-	C/C/CC-
		BONOS SERIE F	C/CC/CCC-	C/C/D

## II. VALORES EMITIDOS POR EL FONDO: BONOS DE TITULIZACION

SERIES PRELACIÓN CÓDIGO ISIN	Nº BONOS	NOMINAL EN CIRCULACIÓN			
			Inicial	Actual	%Act/In
BONOS SERIE A1 ES0337944005	8.302	Nominal Unitario	100.000,00	3.281,99	
		Nominal Total	830.200.000,00	27.247.080,98	3,28 %
BONOS SERIE A2 ES0337944013	17.636	Nominal Unitario	100.000,00	32.192,21	
		Nominal Total	1.763.600.000,00	567.741.815,56	32,19 %
BONOS SERIE A3 ES0337944021	6.223	Nominal Unitario	100.000,00	32.192,21	
		Nominal Total	622.300.000,00	200.332.122,83	32,19 %
BONOS SERIE B ES0337944039	902	Nominal Unitario	100.000,00	100.000,00	
		Nominal Total	90.200.000,00	90.200.000,00	100,00 %
BONOS SERIE C ES0337944047	974	Nominal Unitario	100.000,00	100.000,00	
		Nominal Total	97.400.000,00	97.400.000,00	100,00 %
BONOS SERIE D ES0337944054	797	Nominal Unitario	100.000,00	100.000,00	
		Nominal Total	79.700.000,00	79.700.000,00	100,00 %
BONOS SERIE E ES0337944062	566	Nominal Unitario	100.000,00	100.000,00	
		Nominal Total	56.600.000,00	56.600.000,00	100,00 %
BONOS SERIE F ES0337944070	460	Nominal Unitario	100.000,00	100.000,00	
		Nominal Total	46.000.000,00	46.000.000,00	100,00 %

AMORTIZACION E INTERESES BONOS					
Actual			Próximo		
Fecha Amortización Periodo Actual 19 octubre 2011			Fecha Próximo Cupón 19 enero 2012		
	Amortización de los Bonos	Intereses Brutos Bonos	Tipo de Interés	Importe Bruto Próximo Cupón	Importe Neto Próximo Cupón
BONOS SERIE A1	295,79 €	15,80 €	1,6980 %	14,24 €	11,54 €
BONOS SERIE A2	2.901,38 €	166,63 €	1,8280 %	150,39 €	121,81 €
BONOS SERIE A3	2.901,38 €	174,70 €	1,9180 %	157,79 €	127,81 €
BONOS SERIE B	0,00 €	513,16 €	1,9780 %	505,49 €	409,45 €
BONOS SERIE C	0,00 €	564,27 €	2,1780 %	556,60 €	450,85 €
BONOS SERIE D	0,00 €	743,16 €	2,8780 %	735,49 €	595,75 €
BONOS SERIE E	0,00 €	1.305,38 €	5,0780 %	1.297,71 €	1.051,15 €
BONOS SERIE F	0,00 €	0,00 €	2,2280 %	569,38 €	461,20 €
Amortización devengada no pagada	54.763.221,33 €				
Amortización Calendario	NO				

**III. ACTIVOS ADQUIRIDOS POR EL FONDO: DERECHOS DE CRÉDITO**

DERECHOS DE CRÉDITO	A LA EMISIÓN	SITUACIÓN ACTUAL
Número de Derechos de Crédito	17.286	6.941
Saldo Pendiente de Amortizar Derechos	3.540.000.003,74	1.064.457.685,63
Importes Unitarios Derechos Vivos	204.790,00	153.357,97
Tipos de Interés	5,06 %	2,77 %

TASAS DE AMORTIZACIÓN ANTICIPADA	SITUACIÓN ACTUAL
Tasa mensual actual anualizada:	7,08 %
Tasa últimos 12 meses anualizada:	1,26 %
Tasa anualizada desde Constitución del Fondo	6,25 %

MOROSIDAD ACTUAL	Hasta 1 mes	De 1 a 6 meses	Mayor de 6 meses
Deuda Vencida(Principal+Intereses)	228.109,01	2.479.769,47	956.317,93
Deuda Pendiente de vencimiento	0,00	0,00	1.061.452.731,74
Deuda Total	228.109,01	2.479.769,47	1.062.409.049,67

**FTA: SANTANDER EMPRESAS 4**

**INFORME TRIMESTRAL BONOS DE TITULIZACIÓN**

19 de octubre de 2011

**BONOS TITULIZACIÓN DE ACTIVOS. PRINCIPAL**

Saldo anterior	1.236.900.693,37 €
Amortizaciones	71.679.674,00 €
Saldo actual	1.165.221.019,37 €
% sobre saldo inicial	32,49%
Amortización devengada no pagada	54.763.221,33 €

**BONOS DE TITULIZACIÓN DE ACTIVOS. INTERESES**

Intereses pagados Serie A1	131.171,60 €
Intereses pagados Serie A2	2.938.686,68 €
Intereses pagados Serie A3	1.087.158,10 €
Intereses pagados Serie B	462.870,32 €
Intereses pagados Serie C	549.598,98 €
Intereses pagados Serie D	592.298,52 €
Intereses pagados Serie E	738.845,08 €
Intereses pagados Serie F	0,00 €
Intereses devengados no pagados	2.985.165,40 €

**DATOS**

Fecha de determinación	11-oct-11
Fecha de Pago de Cupón Actual	19-oct-11
Fecha de Pago de Cupón Anterior	19-jul-11
Número de días	92
Tipo de referencia (%)	1,578%
Próxima Fecha de Pago	19-ene-12

**VIDA RESIDUAL (AÑOS)**

	<b>INICIAL</b>	<b>19-oct-11</b>
BONOS SERIE A1	0,40	1,69
BONOS SERIE A2	2,18	1,69
BONOS SERIE A3	6,31	1,69
BONOS SERIE B	9,22	4,75
BONOS SERIE C	9,22	4,75
BONOS SERIE D	9,22	4,75
BONOS SERIE E	9,22	4,75
BONOS SERIE F	7,83	4,35

**FTA: SANTANDER EMPRESAS 4**

**INFORME TRIMESTRAL DERECHOS DE CREDITO**

19 de octubre de 2011

<b>DERECHOS DE CRÉDITO. PRINCIPAL</b>	
Saldo anterior	1.159.063.634,44 €
Amortizaciones	94.605.948,81 €
Saldo actual	1.064.457.685,63 €
Número de derechos de credito	6.941
LTV	80,39%

<b>DERECHOS DE CRÉDITO. INTERESES</b>	
Intereses cobrados en el trimestre	6.933.831,31 €
Intereses devengados en el trimestre	7.008.232,82 €

<b>DERECHOS DE CRÉDITO EN MOROSIDAD</b>					
	<b>HASTA 30 DÍAS</b>	<b>30 A 60 DÍAS</b>	<b>60 A 90 DÍAS</b>	<b>90 A 180 DÍAS</b>	<b>MAS 180 DÍAS</b>
Principal	162.539,83 €	437.149,69 €	570.164,12 €	1.144.399,91 €	690.700,34 €
Intereses	65.569,18 €	83.758,69 €	141.728,08 €	102.568,98 €	265.617,59 €
Saldo de los derechos de credito	25.585.824,27 €	32.756.295,46 €	21.234.419,74 €	14.736.084,11 €	34.299.647,45 €
Número de derechos de crédito	143	188	115	75	162
% sobre saldo de los derechos de crédito	2,404%	3,077%	1,995%	1,384%	3,222%

<b>PRÉSTAMOS EN WRITE OFF</b>	
Write Off acumulado Fecha Pago anterior	36.643.509,07 €
Write Off trimestre	15.971.636,98
Write Off acumulados actuales	52.615.146,05 €

**FTA: SANTANDER EMPRESAS 4****INFORME TRIMESTRAL DERECHOS DE CREDITO**

19 de octubre de 2011

<b>CONTENCIOSOS / JUDICIALES</b>	
Saldo anterior	34.065.456,96 €
Diferencia	(11.090.919,48) €
Saldo actual	22.974.537,48 €
Número derechos de credito contenciosos	296

<b>ADJUDICADOS</b>	
Saldo anterior	28.395.482,92 €
Diferencia	(1.394.422,99) €
Saldo actual	27.001.059,93 €
Número derechos de credito adjudicados	116

<b>PERDIDAS DE CARTERA</b>	
Saldo anterior	42.066.779,52 €
Diferencia	7.275.656,69 €
Saldo actual	49.342.436,21 €

**FTA: SANTANDER EMPRESAS 4**

**ESTADO DE ORIGEN Y APLICACIÓN DE FONDOS Y CUENTA DE TESORERÍA**

19 de octubre de 2011

<b>ORIGEN</b>	<b>77.663.006,04 €</b>
<b>PRINCIPAL COBRADO</b>	
Amortización derechos de crédito	67.388.444,02 €
<b>INTERESES COBRADOS</b>	
Intereses de derechos de crédito	6.933.831,31 €
Intereses de reinversión	195.554,26 €
<b>CONTENCIOSOS / JUDICIALES</b>	2.813.136,29 €
<b>INGRESOS/GASTOS DE ADJUDICADOS</b>	332.012,41
<b>FONDO DE RESERVA</b>	27,75 €
<b>OTROS</b>	0,00 €

<b>ESTADO CUENTA DE TESORERÍA</b>	<b>56,83 €</b>
<b>FONDO DE RESERVA</b>	
Saldo anterior	27,75 €
Utilizado en el período	29,08 €
Saldo actual	56,83 €
<b>RETENCION A CUENTA DEL IRPF</b>	0,00 €
<b>GASTOS EMISION RETENIDOS</b>	0,00 €
<b>OTROS</b>	0,00 €

<b>APLICACIÓN</b>	<b>77.663.006,04 €</b>
GASTOS ORDINARIOS	575,00 €
COMISION DE GESTION	59.235,68 €
PAGO SWAP	6.796.360,87 €
COBRO SWAP	(7.373.525,62) €
INTERESES BONOS SERIE A1	131.171,60 €
INTERESES BONOS SERIE A2	2.938.686,68 €
INTERESES BONOS SERIE A3	1.087.158,10 €
INTERESES BONOS SERIE B	462.870,32 €
INTERESES BONOS SERIE C	549.598,98 €
INTERESES BONOS SERIE D	592.298,52 €
INTERESES BONOS SERIE E	738.845,08 €
AMORTIZACION BONOS SERIE A1	2.455.648,58 €
AMORTIZACION BONOS SERIE A2	51.168.737,68 €
AMORTIZACION BONOS SERIE A3	18.055.287,74 €
AMORTIZACION BONOS SERIE B	0,00 €
AMORTIZACION BONOS SERIE C	0,00 €
AMORTIZACION BONOS SERIE D	0,00 €
AMORTIZACION BONOS SERIE E	0,00 €
INTERESES POSTERGADOS SERIE B	0,00 €
INTERESES POSTERGADOS SERIE C	0,00 €
INTERESES POSTERGADOS SERIE D	0,00 €
INTERESES POSTERGADOS SERIE E	0,00 €
INTERESES BONOS SERIE F	0,00 €
AMORTIZACION SERIE F	0,00 €
RESOLUCION CONTRATO SWAP	0,00 €
INTERESES PTO SUBORDINADO	0,00 €
AMORTIZACION PTO SUBORDINADO	0,00 €
COMISION ADMINISTRACION	0,00 €
COMISION VARIABLE/INT.EXTR.SERIE F	0,00 €
USO DEL FONDO DE RESERVA	0,00 €
REMANENTE	56,83 €



**FTA: SANTANDER EMPRESAS 4**

**MEJORA CREDITICIA Y PRÉSTAMO SUBORDINADO**

**19 de octubre de 2011**

<b>MEJORA DE CRÉDITO</b>		
<b>CONCEPTOS</b>	<b>INICIAL</b>	<b>19-10-11</b>
EMISIÓN SUBORDINADA	9,15%	28,94%
FONDO DE RESERVA	46.000.000,00 € (1,30%)	56,83 € (0,00%)

<b>PRÉSTAMOS SUBORDINADOS</b>		
<b>CONCEPTOS</b>	<b>INICIAL</b>	<b>19-10-11</b>
PRESTAMO SUBORDINADO		
Saldo vivo	876.000,00 €	609.681,55 €
Tipo de interés	4,978%	2,078%

## FTA: SANTANDER EMPRESAS 4

### INFORMACIÓN RELATIVA A LOS TRIGGERS

19 de octubre de 2011

#### TRIGGERS FONDO DE RESERVA

<b>1. IMPORTE DOTACIÓN:</b>	<b>46.000.000,00 €</b>
F.R. SERÁ EL MENOR DE:	
1.a) IMPORTE RESERVA INICIAL	46.000.000,00 €
1.b) EL MAYOR DE:	
1.b.1) 2,60% SALDO VIVO BONOS	30.963.418,03 €
1.b.2) 1,00% SALDO INICAL SERIES A1, A2, A3, B, C, D y E	35.400.000,00 €
<b>2. SE DEBE CUMPLIR 2.a), 2.b) , 2.c) y 2.d)</b>	
2.a) F.R. EN FECHA PAGO ANTERIOR DOTADO INTEGRAMENTE	NO
2.b) SALDO VIVO DC's MOROSOS <1,00% DC's NO FALLIDOS	NO
2.c) FECHA DE PAGO > 15.10.2010	SÍ
2.d) SALDO VIVO DC's FALLIDOS <1,00% DC's INICIALES	NO

NO SE HAN CUMPLIDO TODOS LOS TRIGGERS DEL FONDO DE RESERVA PARA SU AMORTIZACIÓN, POR TANTO EL NIVEL REQUERIDO DEL FONDO DE RESERVA PERMANECERÁ FIJO

#### TRIGGERS BONOS

<b>1. LA SERIE A1, A2 y A3 SE AMORTIZAN</b>	
A PRORRATA, SI PRÉSTAMOS MOROSOS > 1,50% SALDO VIVO DC NO FALLIDOS	<b>4,61%</b>
SECUENCIAL, SI PRÉSTAMOS MOROSOS ≤ 1,50% SALDO VIVO DC NO FALLIDOS	
<b>2. LAS SERIES B, C, D, E SE AMORTIZARÁN SECUENCIALMENTE EN CUALQUIER SUPUESTO</b>	

SÍ SE HA ALCANZADO EL NIVEL DE TRIGGER PARA LA AMORTIZACIÓN A PRORRATA DE LA CLASE A, POR TANTO LA AMORTIZACIÓN DE LA CLASE A ES PRORRATA

**FTA: SANTANDER EMPRESAS 4**

**INFORMACIÓN RELATIVA A LOS TRIGGERS**

19 de octubre de 2011

TRIGGERS DE DIFERIMIENTO DE INTERESES		
<b>1. LOS INTERESES DE LA LA SERIE B SE POSTERGARÁN AL 9º LUGAR EN EL ORDEN DE PRELACIÓN DE PAGOS</b>		
1.a) SI % SALDO VIVO ACUMULADO PRÉSTAMOS FALLIDOS (3,27%)> 8,95%		NO
1.b) SI NO SE HUBIESEN AMORTIZADO COMPLETAMENTE LOS BONOS DE LA CLASE A		NO
<b>2. LOS INTERESES DE LA LA SERIE C SE POSTERGARÁN AL 10º LUGAR EN EL ORDEN DE PRELACIÓN DE PAGOS</b>		
2.a)SI % SALDO VIVO ACUMULADO PRÉSTAMOS FALLIDOS (3,27%)> 6,50%		NO
2.b) SI NO SE HUBIESEN AMORTIZADO COMPLETAMENTE BONOS CLASES A y B		NO
<b>3. LOS INTERESES DE LA LA SERIE D SE POSTERGARÁN AL 11º LUGAR EN EL ORDEN DE PRELACIÓN DE PAGOS</b>		
3.a) SI % SALDO VIVO ACUMULADO PRÉSTAMOS FALLIDOS (3,27%)> 4,80%		NO
3.b) SI NO SE HUBIESEN AMORTIZADO COMPLETAMENTE BONOS CLASES A, B y C		NO
<b>4. LOS INTERESES DE LA LA SERIE E SE POSTERGARÁN AL 12º LUGAR EN EL ORDEN DE PRELACIÓN DE PAGOS</b>		
4.a) SI % SALDO VIVO ACUMULADO PRÉSTAMOS FALLIDOS (3,27%)> 3,90%		NO
4.b) SI NO SE HUBIESEN AMORTIZADO COMPLETAMENTE BONOS CLASES A, B, C y D		NO

SALDO VIVO ACUMULADO DE PRÉSTAMOS FALLIDOS (mora más de 12 meses + pérdidas sin recuperaciones)	
Saldo anterior	92.289.355,21 €
Diferencia	23.578.739,66 €
Saldo actual	115.868.094,87 €
4.- % s / Importe inicial Activos	3,273%

**FTA: SANTANDER EMPRESAS 4**

**INFORMACIÓN RELATIVA A LOS ESTADÍSTICOS**

19 de octubre de 2011

<b>LISTADO ESTADÍSTICO DE VALORES DE TASACIÓN SOBRE SALDOS VIVOS</b>				
<b>Intervalo (%)</b>	<b>SALDO VIVO (MILES)</b>	<b>%</b>	<b>Nº Préstamos</b>	<b>%</b>
0,00% - 10,00%	68.470,22 €	0,01%	1	0,04%
10,01% - 20,00%	94.860,84 €	0,01%	2	0,08%
20,01% - 30,00%	731.119,91 €	0,09%	5	0,19%
30,01% - 40,00%	806.323,96 €	0,10%	7	0,27%
40,01% - 50,00%	17.183.882,83 €	2,03%	27	1,03%
50,01% - 60,00%	14.354.634,61 €	1,70%	45	1,71%
60,01% - 70,00%	46.341.163,16 €	5,48%	159	6,05%
70,01% - 80,00%	424.738.238,72 €	50,22%	1.546	58,78%
80,01% - 90,00%	160.779.646,59 €	19,01%	423	16,08%
90,01% - 100,00%	87.947.128,64 €	10,40%	299	11,37%
100,01% - ---	92.677.986,26 €	10,96%	116	4,41%
resto de préstamos	- €	0,00%	0	0,00%
	<b>845.723.455,74 €</b>	<b>100,00%</b>	<b>2.630</b>	<b>100,00%</b>

Máximo: 114,00%  
Mínimo: 1,14%  
Medio: 80,39%

**FTA: SANTANDER EMPRESAS 4**

**INFORMACIÓN RELATIVA A LOS ESTADÍSTICOS**

**19 de octubre de 2011**

<b>CONCENTRACION POR SECTOR</b>		
<b>SECTOR</b>	<b>SALDO VIVO</b>	<b>%</b>
SIN CNAE	69.345.823,25 €	6,21%
AGRICULTURA,GANADERIA,CAZA Y SERVICIOS RELACIONADO	40.732.662,84 €	3,65%
SILVICULTURA Y EXPLOTACION FORESTAL	966.450,36 €	0,09%
PESCA Y ACUICULTURA	1.120.291,12 €	0,10%
EXTRACCION DE ANTRACITA,HULLA Y LIGNITO	1.239.808,26 €	0,11%
EXTRACCION DE CRUDO DE PETROLEO Y GAS NATURAL	576,39 €	0,00%
OTRAS INDUSTRIAS EXTRACTIVAS	3.988.201,21 €	0,36%
INDUSTRIA DE LA ALIMENTACION	28.674.054,36 €	2,57%
FABRICACION DE BEBIDAS	8.025.749,54 €	0,72%
INDUSTRIA DEL TABACO	27.878,68 €	0,00%
INDUSTRIA TEXTIL	2.360.507,27 €	0,21%
CONFECCION DE PRENDAS DE VESTIR	447.236,58 €	0,04%
INDUSTRIA DEL CUERO Y DEL CALZADO	1.099.780,24 €	0,10%
INDUSTIA DE MADERA Y CORCHO, EXCEPTO MUEBLES,CESTE	3.034.360,40 €	0,27%
INDUSTRIA DEL PAPEL	2.799.365,61 €	0,25%
ARTES GRAFICAS Y REPRODUCCION DE SOPORTES GRABADOS	2.678.579,51 €	0,24%
COQUERIAS Y REFINO DE PETROLEO	13.329,21 €	0,00%
INDUSTRIA QUIMICA	3.177.066,71 €	0,28%
FABRICACION DE PRODUCTOS FARMACEUTICOS	2.682.738,99 €	0,24%
FABRICACION DE PRODUCTOS DE CAUCHO Y PLASTICOS	5.805.317,18 €	0,52%
FABRICACION DE OTROS PRODUCTOS MINERALES NO METALI	11.670.193,04 €	1,04%
METALURGIA;FABRICACION DE PROD.DE HIERRO,ACERO Y F	5.417.553,62 €	0,48%
FABRICACION DE PRODUCTOS METALICOS,EXCEPTO MAQUINA	12.539.188,18 €	1,12%
FABRICACION DE PROD.INFORMATICOS,ELECTRONICOS,OPTI	3.166.647,37 €	0,28%
FABRICACION DE MATERIAL Y EQUIPO ELECTRICO	8.715.762,76 €	0,78%
FABRICACION DE MAQUINARIA Y EQUIPO N.C.O.P.	7.010.605,76 €	0,63%
FABRICACION DE VEHICULOS MOTOR,REMOLQUES Y SEMIRRE	927.921,64 €	0,08%
FABRICACION DE OTRO MATERIAL DE TRANSPORTE	353.127,26 €	0,03%
FABRICACION DE MUEBLES	2.136.691,15 €	0,19%
OTRAS INDUSTRIAS MANUFACTURERAS	3.205.774,83 €	0,29%

**FTA: SANTANDER EMPRESAS 4**

**INFORMACIÓN RELATIVA A LOS ESTADÍSTICOS**

19 de octubre de 2011

CONCENTRACIÓN POR SECTOR		
SECTOR	SALDO VIVO	%
REPARACION E INSTALACION DE MAQUINARIA Y EQUIPO	438.992,61 €	0,04%
SUMINISTRO DE ENERGIA ELECTRICA,GAS,VAPOR Y AIRE A	13.542.179,16 €	1,21%
CAPTACION, DEPURACION Y DISTRIBUCION DE AGUA	2.903.709,53 €	0,26%
RECOGIDA,TRATAMIENTO Y ELIMINACION DE RESIDUOS;VA	961.628,51 €	0,09%
ACTIVIDADES DE DESCONTAMINACION Y OTROS SERVICIOS	215.827,10 €	0,02%
CONSTRUCCION DE EDIFICIOS	214.066.440,14 €	19,16%
INGENIERIA CIVIL	32.040.125,66 €	2,87%
ACTIVIDADES DE CONSTRUCCION ESPECIALIZADA	34.525.107,28 €	3,09%
VENTA Y REPARACION DE VEHICULOS DE MOTOR Y MOTOCIC	12.856.715,48 €	1,15%
COMERCIO AL POR MAYOR E INTERMEDIARIOS DEL COMERCI	57.520.768,37 €	5,15%
COMERCIO AL POR MENOR,EXCEPTO DE VEHICULOS DE MOTO	65.477.758,79 €	5,86%
TRANSPORTE TERRESTRE Y POR TUBERIA	22.258.068,56 €	1,99%
TRANSPORTE MARITIMO Y POR VIAS NAVEGABLES INTERIOR	165.676,93 €	0,01%
ALMACENAMIENTO Y ACTIVIDADES ANEXAS AL TRANSPORTE	11.773.550,51 €	1,05%
ACTIVIDADES POSTALES Y DE CORREOS	265.841,00 €	0,02%
SERVICIOS DE ALOJAMIENTO	27.170.346,42 €	2,43%
SERVICIOS DE COMIDAS Y BEBIDAS	33.826.274,07 €	3,03%
EDICION	1.442.442,45 €	0,13%
ACTIVIDADES CINEMATOGRAFICAS, DE VIDEO Y PROGRAMAS	196.572,93 €	0,02%
ACTIVIDADES DE PROGRAMACION Y EMISION DE RADIO Y T	95.737,31 €	0,01%
TELECOMUNICACIONES	1.658.949,90 €	0,15%
PROGRAMACION,CONSULTORIA Y OTRAS ACTIVIDADES INFOR	1.832.544,01 €	0,16%
SERVICIOS DE INFORMACION	386.404,72 €	0,03%
SERVICIOS FINANCIEROS, EXCEPTO SEGUROS Y FONDOS PE	26.743.470,87 €	2,39%
ACTIVIDADES AUXILIARES A SERVICIOS FINANCIEROS Y A	5.088.684,42 €	0,46%
ACTIVIDADES INMOBILIARIAS	198.536.958,23 €	17,77%
ACTIVIDADES JURIDICAS Y DE CONTABILIDAD	14.198.962,47 €	1,27%
ACTIVIDADES DE LAS SEDES CENTRALES;ACTIVIDADES DE	7.365.169,82 €	0,66%
SERVICIOS TECNICOS DE ARQUITECTURA E INGENIERIA;EN	6.014.237,30 €	0,54%
INVESTIGACION Y DESARROLLO	2.558,73 €	0,00%
PUBLICIDAD Y ESTUDIOS DE MERCADO	2.589.212,26 €	0,23%
OTRAS ACTIVIDADES PROFESIONALES,CIENTIFICAS Y TECN	23.082.436,31 €	2,07%
ACTIVIDADES VETERINARIAS	2.056.621,58 €	0,18%
ACTIVIDADES DE ALQUILER	2.752.060,82 €	0,25%
ACTIVIDADES RELACIONADAS CON EL EMPLEO	175.798,21 €	0,02%
ACTIVIDADES DE AGENCIAS DE VIAJES, OPERADORES TURI	959.593,92 €	0,09%
ACTIVIDADES DE SEGURIDAD E INVESTIGACION	148.507,50 €	0,01%
SERVICIOS A EDIFICIOS Y ACTIVIDADES DE JARDINERIA	840.902,46 €	0,08%
ACTIVIDADES ADMINISTRATIVAS DE OFICINA Y OTRAS ACT	114.973,46 €	0,01%
EDUCACION	3.016.435,63 €	0,27%
ACTIVIDADES SANITARIAS	17.067.694,91 €	1,53%
ASISTENCIA EN ESTABLECIMIENTOS RESIDENCIALES	4.998.361,26 €	0,45%
ACTIVIDADES DE SERVICIOS SOCIALES SIN ALOJAMIENTO	917.159,03 €	0,08%
ACTIVIDADES DE CREACION, ARTISTICAS Y ESPECTACULOS	855.243,42 €	0,08%
ACTIVIDADES DE BIBLIOTECAS,ARCHIVOS,MUSEOS Y OTRAS	111.440,48 €	0,01%
ACTIVIDADES DE JUEGOS DE AZAR Y APUESTAS	1.156.964,84 €	0,10%
ACTIVIDADES DEPORTIVAS, RECREATIVAS Y DE ENTRETENI	3.654.369,87 €	0,33%
ACTIVIDADES ASOCIATIVAS	13.397.446,13 €	1,20%
REPARACION DE ORDENADORES,EFFECTOS PERSONALES Y ART	2.080.366,45 €	0,19%
OTROS SERVICIOS PERSONALES	9.961.303,29 €	0,89%
ACTIVIDADES DE LOS HOGARES COMO EMPLEADORES DE PER	200.993,26 €	0,02%
	<b>1.117.072.831,68 €</b>	<b>100,00%</b>

**FTA: SANTANDER EMPRESAS 4****INFORMACIÓN RELATIVA A LOS ESTADÍSTICOS**

19 de octubre de 2011

<b>CONCENTRACIÓN POR DEUDOR</b>		
<b>DEUDOR</b>	<b>SALDO VIVO</b>	<b>% SALDO VIVO</b>
1	36.500.000,00 €	3,428976%
2	21.700.000,00 €	2,038597%
3	20.000.000,00 €	1,878891%
4	17.330.859,76 €	1,628140%
5	14.780.364,80 €	1,388535%
6	12.362.587,00 €	1,161398%
7	10.574.430,00 €	0,993410%
8	9.584.147,34 €	0,900378%
9	9.000.000,00 €	0,845501%
10	8.500.000,00 €	0,798529%

## FTA: SANTANDER EMPRESAS 4

### DEFINICIONES

19 de octubre de 2011

**FECHA DE DETERMINACIÓN** Será la fecha en que la Sociedad Gestora, en nombre del Fondo, realizará los cálculos necesarios para distribuir los fondos disponibles existentes a dicha fecha, de acuerdo con el orden de prelación de pagos descrito en el Folleto Informativo.  
Todos los datos de los Activos Titulizados (Saldo Vivo DC's, tablas de morosidad, propiedades transitorias, datos estadísticos, etc.) están referidos a dicha fecha.

**WRITE OFF** Préstamos con cuotas pendientes con antigüedad igual o superior a 12 ó 18 meses (según Folleto Informativo).

**PÉRDIDAS DE CARTERA** Aquellos préstamos cuya deuda el Cedente considera que no va a recuperar (neto de recuperaciones).

**SALDO VIVO ACUMULADO DE PRÉSTAMOS FALLIDOS** Saldo vivo acumulado de los Derechos de Crédito derivados de Préstamos Fallidos, sin tener en cuenta los importes recobrados.

**ADJUDICADOS** Bienes en el activo del Fondo como consecuencia de un proceso judicial o extrajudicial.

**CONTENCIOSO / JUDICIAL** Préstamos sobre los que el Cedente va a iniciar acciones judiciales. Esta cantidad está incluida en el cuadro de morosidad.





**FONDO DE TITULIZACIÓN DE ACTIVOS SANTANDER EMPRESAS 4**

**INFORME HISTÓRICO DE MOROSIDAD**

19 de octubre de 2011

Fecha	oct-10	ene-11	abr-11	jul-11	oct-11
15-30 días	1,438%	1,368%	1,407%	3,287%	2,404%
30-60 días	1,781%	1,652%	2,503%	2,027%	3,077%
60-90 días	0,800%	0,679%	1,847%	1,795%	1,995%
90-180 días	0,852%	2,155%	0,435%	2,320%	1,384%
> 180 días	1,524%	1,362%	3,675%	3,494%	3,225%

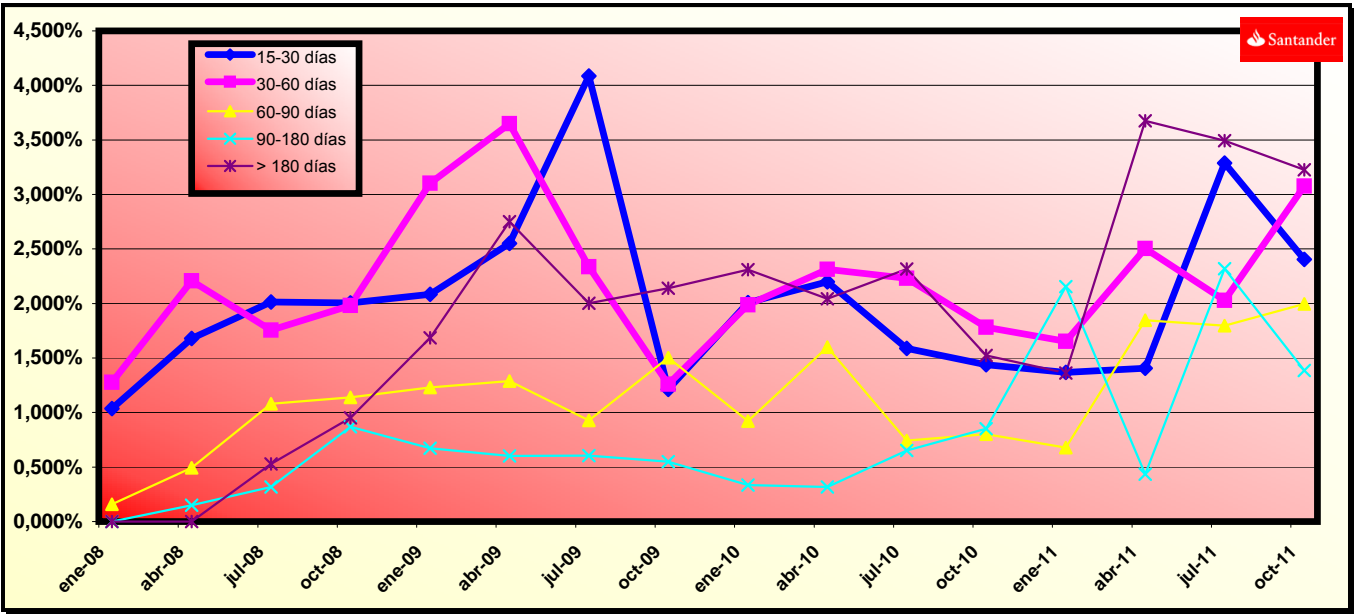

**FLUJOS POR CADA BONO SIN RETENCION PARA EL TOMADOR**  
(IMPORTES EN EUROS)  
TACP: 6,25%

Fecha de Pago	Bonos de la Serie A1			Bonos de la Serie A2			Bonos de la Serie A3			Bonos de la Serie B			Bonos de la Serie C			Bonos de la Serie D			Bonos de la Serie E			Bonos de la Serie F		
	Principal Amortizado	Intereses Brutos	Flujo Total	Principal Amortizado	Intereses Brutos	Flujo Total	Principal Amortizado	Intereses Brutos	Flujo Total	Principal Amortizado	Intereses Brutos	Flujo Total	Principal Amortizado	Intereses Brutos	Flujo Total	Principal Amortizado	Intereses Brutos	Flujo Total	Principal Amortizado	Intereses Brutos	Flujo Total	Principal Amortizado	Intereses Brutos	Flujo Total
<b>TOTALES:</b>	<b>27.285.353,20</b>	<b>521.109,12</b>	<b>27.806.462,32</b>	<b>568.540.373,64</b>	<b>12.126.524,97</b>	<b>580.666.898,61</b>	<b>200.613.900,27</b>	<b>4.588.757,39</b>	<b>205.202.657,66</b>	<b>90.200.000,00</b>	<b>6.055.564,47</b>	<b>96.255.564,47</b>	<b>97.400.000,00</b>	<b>7.477.763,25</b>	<b>104.677.763,25</b>	<b>79.700.000,00</b>	<b>8.807.635,93</b>	<b>88.507.635,93</b>	<b>56.600.000,00</b>	<b>12.259.030,36</b>	<b>68.856.030,36</b>	<b>46.000.000,00</b>	<b>3.333.309,27</b>	<b>49.333.309,27</b>
19-oct-11																								
19-ene-12	4.272.559,29	77.608,64	4.350.167,93	89.026.608,34	1.806.000,08	90.832.608,42	31.413.732,35	683.402,40	32.097.134,74	0,00	321.101,98	321.101,98	0,00	396.515,40	396.515,40	0,00	467.033,14	467.033,14	0,00	649.887,49	649.887,49	0,00	193.143,78	193.143,78
19-abr-12	2.483.738,50	64.744,58	2.548.483,07	51.753.246,57	1.506.645,57	53.259.892,14	18.261.536,26	570.124,67	18.831.660,92	0,00	317.611,74	317.611,74	0,00	392.205,45	392.205,45	0,00	461.956,70	461.956,70	0,00	642.823,49	642.823,49	0,00	191.044,39	191.044,39
19-jul-12	2.302.371,36	57.756,79	2.360.128,15	47.974.129,78	1.344.035,43	49.318.165,21	16.928.045,45	508.591,91	17.436.637,37	0,00	317.611,74	317.611,74	0,00	392.205,45	392.205,45	0,00	461.956,70	461.956,70	0,00	642.823,49	642.823,49	0,00	191.044,39	191.044,39
19-oct-12	2.139.134,50	51.842,77	2.190.977,26	44.572.790,26	1.206.412,56	45.779.202,82	15.727.856,30	456.514,51	16.184.370,81	0,00	321.101,98	321.101,98	0,00	396.515,40	396.515,40	0,00	467.033,14	467.033,14	0,00	649.887,49	649.887,49	0,00	193.143,78	193.143,78
21-ene-13	3.879.035,66	45.758,35	3.924.794,01	80.826.821,88	1.064.824,62	81.891.646,50	28.520.373,81	402.936,69	28.923.310,50	0,00	321.101,98	321.101,98	0,00	396.515,40	396.515,40	0,00	467.033,14	467.033,14	0,00	649.887,49	649.887,49	0,00	193.143,78	193.143,78
19-abr-13	1.278.321,15	33.970,19	1.312.291,34	26.636.165,46	790.506,91	27.426.672,37	9.398.778,50	299.133,05	9.697.911,55	0,00	314.121,50	314.121,50	0,00	387.895,50	387.895,50	0,00	456.880,25	456.880,25	0,00	635.759,50	635.759,50	0,00	188.945,00	188.945,00
19-jul-13	1.239.468,70	30.751,19	1.270.219,89	25.826.603,46	715.598,75	26.542.202,20	9.113.118,24	270.787,31	9.383.905,55	0,00	317.611,74	317.611,74	0,00	392.205,45	392.205,45	0,00	461.956,70	461.956,70	0,00	642.823,49	642.823,49	0,00	191.044,39	191.044,39
21-oct-13	1.117.899,66	27.563,65	1.145.463,31	23.293.489,57	641.422,83	23.934.912,40	8.219.289,27	242.718,65	8.462.007,92	0,00	321.101,98	321.101,98	0,00	396.515,40	396.515,40	0,00	467.033,14	467.033,14	0,00	649.887,49	649.887,49	0,00	193.143,78	193.143,78
20-ene-14	1.085.561,91	24.383,97	1.109.945,88	22.619.673,23	567.429,77	23.187.102,99	7.981.527,92	214.719,18	8.196.247,11	0,00	321.101,98	321.101,98	0,00	396.515,40	396.515,40	0,00	467.033,14	467.033,14	0,00	649.887,49	649.887,49	0,00	193.143,78	193.143,78
21-abr-14	1.005.323,05	20.833,31	1.026.156,36	20.947.749,52	484.803,70	21.432.553,22	7.391.576,62	183.452,93	7.575.029,55	0,00	314.121,50	314.121,50	0,00	387.895,50	387.895,50	0,00	456.880,25	456.880,25	0,00	635.759,50	635.759,50	0,00	188.945,00	188.945,00
21-jul-14	907.207,10	18.236,40	925.443,50	18.903.323,74	424.372,00	19.327.695,74	6.670.185,06	160.595,18	6.830.770,23	0,00	317.611,74	317.611,74	0,00	392.205,45	392.205,45	0,00	461.956,70	461.956,70	0,00	642.823,49	642.823,49	0,00	191.044,39	191.044,39
20-oct-14	823.979,07	15.856,40	839.835,47	17.169.115,15	368.987,97	17.538.103,12	6.058.256,04	139.627,49	6.197.883,53	0,00	321.101,98	321.101,98	0,00	396.515,40	396.515,40	0,00	467.033,14	467.033,14	0,00	649.887,49	649.887,49	10.600.000,00	193.143,78	10.793.143,78
19-ene-15	772.630,38	13.512,73	786.143,11	16.099.171,02	314.449,32	16.413.620,34	5.680.717,92	118.989,71	5.799.707,63	0,00	321.101,98	321.101,98	0,00	396.515,40	396.515,40	0,00	467.033,14	467.033,14	0,00	649.887,49	649.887,49	0,00	148.636,73	148.636,73
20-abr-15	721.302,80	11.069,13	732.371,93	15.029.666,65	257.585,29	15.287.251,94	5.303.334,97	97.471,98	5.400.806,95	0,00	314.121,50	314.121,50	0,00	387.895,50	387.895,50	0,00	456.880,25	456.880,25	0,00	635.759,50	635.759,50	0,00	145.405,50	145.405,50
20-jul-15	681.492,23	9.162,79	690.655,03	14.200.140,52	213.223,72	14.413.364,24	5.010.630,21	80.685,27	5.091.315,48	0,00	317.611,74	317.611,74	0,00	392.205,45	392.205,45	0,00	461.956,70	461.956,70	0,00	642.823,49	642.823,49	0,00	147.021,12	147.021,12
19-oct-15	667.753,06	7.325,09	675.078,15	13.913.859,58	170.459,30	14.084.318,89	4.909.613,76	64.502,93	4.974.116,68	0,00	321.101,98	321.101,98	0,00	396.515,40	396.515,40	0,00	467.033,14	467.033,14	0,00	649.887,49	649.887,49	0,00	148.636,73	148.636,73
19-ene-16	645.549,38	5.425,78	650.975,16	13.451.205,28	126.261,16	13.577.466,43	4.746.362,58	47.778,06	4.794.140,64	0,00	321.101,98	321.101,98	0,00	396.515,40	396.515,40	0,00	467.033,14	467.033,14	0,00	649.887,49	649.887,49	0,00	148.636,73	148.636,73
19-abr-16	637.596,57	3.550,60	641.147,17	13.285.493,83	82.624,69	13.368.118,52	4.687.890,00	31.265,73	4.719.155,74	0,00	317.611,74	317.611,74	0,00	392.205,45	392.205,45	0,00	461.956,70	461.956,70	0,00	642.823,49	642.823,49	0,00	147.021,12	147.021,12
19-jul-16	624.428,83	1.756,78	626.185,61	13.011.119,81	40.881,30	13.052.001,11	4.591.074,99	15.469,75	4.606.544,75	90.200.000,00	317.611,74	90.517.611,74	97.400.000,00	392.205,45	97.792.205,45	79.700.000,00	461.956,70	80.161.956,70	56.600.000,00	642.823,49	57.242.823,49	35.400.000,00	147.021,12	35.547.021,12

**FTA SANTANDER EMPRESAS 4**

Tasa mensual actual anualizada:	7,08%
Tasa últimos 12 meses anualizada:	1,26%
Tasa anualizada desde Constitución del Fondc	6,25%

Serie A1	830.200.000 €	EURIBOR 3M + 0,12%	AAA/Aaa/AAA
Serie A2	1.763.600.000 €	EURIBOR 3M + 0,25%	AAA/Aaa/AAA
Serie A3	622.300.000 €	EURIBOR 3M + 0,34%	AAA/Aaa/AAA
Serie B	90.200.000 €	EURIBOR 3M + 0,40%	AA-/Aa3/AA
Serie C	97.400.000 €	EURIBOR 3M + 0,60%	A/A3/A
Serie D	79.700.000 €	EURIBOR 3M + 1,30%	BBB/Baa3/BBB
Serie E	56.600.000 €	EURIBOR 3M + 0,50%	BB-/Ba2/BB-
Serie F	46.000.000 €	EURIBOR 3M + 0,65%	CC/C/CCC-

0,61%

Fecha	Pendiente Constitución	Pendiente a fecha	Vector Prepago TACP	DATO Fin mes	Caída mensual media	CPR	Caída mensual	CPR	Ppal Pte después del pago
								<b>6,25%</b>	
14-11-07	3.540.000.000,00		100,00%	100,00%					<b>3.540.000.000,00</b>
31-12-07	3.503.611.041,09	<b>3.488.511.812,62</b>	99,39%	99,57%	0,43%	5,05%	<b>0,43%</b>	<b>5,05%</b>	3.482.226.295,47
31-01-08	3.400.169.209,70	<b>3.370.636.161,16</b>	98,78%	99,13%	0,44%	5,10%	<b>0,44%</b>	<b>5,15%</b>	3.358.789.130,72
29-02-08	3.336.052.844,63	<b>3.292.699.857,64</b>	98,18%	98,70%	0,44%	5,10%	<b>0,43%</b>	<b>5,09%</b>	3.275.338.835,85
31-03-08	3.270.077.813,33	<b>3.213.537.776,73</b>	97,58%	98,27%	0,44%	5,10%	<b>0,44%</b>	<b>5,10%</b>	3.190.968.409,55
30-04-08	3.205.954.117,15	<b>3.117.096.455,60</b>	96,99%	97,23%	0,56%	6,52%	<b>1,06%</b>	<b>12,01%</b>	3.109.301.415,83
31-05-08	3.143.087.837,04	<b>3.055.923.929,00</b>	96,39%	97,23%	0,47%	5,47%	<b>0,00%</b>	<b>0,02%</b>	3.029.724.539,28
30-06-08	3.081.454.316,05	<b>2.979.205.562,81</b>	95,80%	96,68%	0,48%	5,62%	<b>0,56%</b>	<b>6,52%</b>	2.952.184.287,17
31-07-08	3.021.029.380,73	<b>2.878.194.684,13</b>	95,22%	95,27%	0,60%	7,01%	<b>1,46%</b>	<b>16,16%</b>	2.876.628.535,84
31-08-08	2.961.789.331,64	<b>2.780.708.729,07</b>	94,64%	93,89%	0,70%	8,07%	<b>1,45%</b>	<b>16,12%</b>	2.803.006.495,63
30-09-08	2.903.710.934,09	<b>2.713.230.361,64</b>	94,06%	93,44%	0,68%	7,82%	<b>0,48%</b>	<b>5,55%</b>	2.731.268.676,72
31-10-08	2.846.771.408,99	<b>2.663.713.507,32</b>	93,49%	93,57%	0,60%	6,99%	<b>-0,14%</b>	<b>-1,68%</b>	2.661.366.855,94
30-11-08	2.790.948.423,92	<b>2.622.839.104,10</b>	92,92%	93,98%	0,52%	6,02%	<b>-0,43%</b>	<b>-5,35%</b>	2.593.254.044,28
31-12-08	2.736.220.084,41	<b>2.555.136.395,58</b>	92,35%	93,38%	0,53%	6,12%	<b>0,63%</b>	<b>7,33%</b>	2.526.884.455,31
31-01-09	2.682.564.925,30	<b>2.471.908.702,25</b>	91,79%	92,15%	0,58%	6,77%	<b>1,32%</b>	<b>14,76%</b>	2.462.213.474,44
28-02-09	2.629.961.902,35	<b>2.440.582.156,58</b>	91,23%	92,80%	0,50%	5,80%	<b>-0,71%</b>	<b>-8,83%</b>	2.399.197.628,92
31-03-09	2.578.390.383,98	<b>2.328.909.589,43</b>	90,67%	90,32%	0,63%	7,35%	<b>2,67%</b>	<b>27,70%</b>	2.337.794.558,58
30-04-09	2.527.830.143,20	<b>2.210.532.303,44</b>	90,12%	87,45%	0,79%	9,03%	<b>3,18%</b>	<b>32,18%</b>	2.277.962.987,40
31-05-09	2.478.261.349,62	<b>2.176.419.566,61</b>	89,57%	87,82%	0,72%	8,29%	<b>-0,43%</b>	<b>-5,23%</b>	2.219.662.695,73
30-06-09	2.429.664.561,74	<b>2.087.137.057,79</b>	89,02%	85,90%	0,80%	9,15%	<b>2,18%</b>	<b>23,28%</b>	2.162.854.493,27
31-07-09	2.382.020.719,28	<b>2.033.006.230,93</b>	88,48%	85,35%	0,79%	9,07%	<b>0,65%</b>	<b>7,47%</b>	2.107.500.192,74
31-08-09	2.335.311.135,70	<b>1.910.358.000,26</b>	87,94%	81,80%	0,95%	10,84%	<b>4,15%</b>	<b>39,89%</b>	2.053.562.584,18
30-09-09	2.289.517.490,93	<b>1.847.718.512,87</b>	87,40%	80,70%	0,97%	11,04%	<b>1,34%</b>	<b>14,99%</b>	2.001.005.409,94
31-10-09	2.244.621.824,11	<b>1.795.851.543,67</b>	86,87%	80,01%	0,97%	10,99%	<b>0,86%</b>	<b>9,88%</b>	1.949.793.340,35
30-11-09	2.200.606.526,58	<b>1.760.670.506,46</b>	86,33%	80,01%	0,93%	10,55%	<b>0,00%</b>	<b>-0,02%</b>	1.899.891.949,91
31-12-09	2.157.454.334,98	<b>1.716.345.063,69</b>	85,81%	79,55%	0,91%	10,40%	<b>0,57%</b>	<b>6,60%</b>	1.851.267.694,19
31-01-10	2.115.148.324,48	<b>1.687.533.699,95</b>	85,28%	79,78%	0,86%	9,90%	<b>-0,29%</b>	<b>-3,51%</b>	1.803.887.887,26
28-02-10	2.073.671.902,12	<b>1.656.227.481,82</b>	84,76%	79,87%	0,83%	9,51%	<b>-0,11%</b>	<b>-1,30%</b>	1.757.720.679,74
31-03-10	2.033.008.800,32	<b>1.612.062.193,34</b>	84,25%	79,29%	0,83%	9,46%	<b>0,72%</b>	<b>8,30%</b>	1.712.735.037,36
30-04-10	1.993.143.070,48	<b>1.578.880.262,03</b>	83,73%	79,22%	0,80%	9,19%	<b>0,10%</b>	<b>1,19%</b>	1.668.900.720,12
31-05-10	1.954.059.076,76	<b>1.555.366.021,44</b>	83,22%	79,60%	0,76%	8,72%	<b>-0,48%</b>	<b>-5,93%</b>	1.626.188.261,98
30-06-10	1.915.741.489,93	<b>1.502.511.756,51</b>	82,71%	78,43%	0,78%	8,98%	<b>1,47%</b>	<b>16,24%</b>	1.584.568.950,99
31-07-10	1.878.175.281,33	<b>1.443.189.128,74</b>	82,21%	76,84%	0,82%	9,41%	<b>2,03%</b>	<b>21,79%</b>	1.544.014.810,07
31-08-10	1.841.345.717,02	<b>1.420.957.624,99</b>	81,71%	77,17%	0,78%	8,99%	<b>-0,43%</b>	<b>-5,27%</b>	1.504.498.578,12
30-09-10	1.805.238.351,98	<b>1.399.224.605,14</b>	81,21%	77,51%	0,75%	8,60%	<b>-0,44%</b>	<b>-5,41%</b>	1.465.993.691,78
31-10-10	1.769.839.024,43	<b>1.394.242.503,94</b>	80,71%	78,78%	0,68%	7,85%	<b>-1,64%</b>	<b>-21,51%</b>	1.428.474.267,50
30-11-10	1.735.133.850,31	<b>1.367.765.728,63</b>	80,22%	78,83%	0,66%	7,62%	<b>-0,06%</b>	<b>-0,76%</b>	1.391.915.084,18
31-12-10	1.701.109.217,81	<b>1.309.090.653,17</b>	79,73%	76,96%	0,71%	8,14%	<b>2,38%</b>	<b>25,06%</b>	1.356.291.566,22
31-01-11	1.667.751.782,03	<b>1.271.917.779,14</b>	79,24%	76,27%	0,71%	8,20%	<b>0,90%</b>	<b>10,24%</b>	1.321.579.766,98
28-02-11	1.635.048.459,76	<b>1.250.834.718,31</b>	78,76%	76,50%	0,68%	7,91%	<b>-0,31%</b>	<b>-3,78%</b>	1.287.756.352,68
31-03-11	1.602.986.424,33	<b>1.225.931.942,55</b>	78,28%	76,48%	0,67%	7,73%	<b>0,03%</b>	<b>0,37%</b>	1.254.798.586,74
30-04-11	1.571.553.100,63	<b>1.197.503.317,79</b>	77,80%	76,20%	0,66%	7,65%	<b>0,37%</b>	<b>4,30%</b>	1.222.684.314,47
31-05-11	1.540.736.160,08	<b>1.174.614.305,82</b>	77,33%	76,24%	0,64%	7,46%	<b>-0,05%</b>	<b>-0,61%</b>	1.191.391.948,19
30-06-11	1.510.523.515,89	<b>1.162.887.059,10</b>	76,85%	76,99%	0,61%	7,04%	<b>-0,98%</b>	<b>-12,44%</b>	1.160.900.452,74
31-07-11	1.480.903.318,29	<b>1.149.334.822,77</b>	76,39%	77,61%	0,57%	6,68%	<b>-0,81%</b>	<b>-10,18%</b>	1.131.189.331,28
31-08-11	1.451.863.949,85	<b>1.110.406.362,12</b>	75,92%	76,48%	0,59%	6,90%	<b>1,45%</b>	<b>16,12%</b>	1.102.238.611,57
30-09-11	1.423.394.020,95	<b>1.074.028.832,53</b>	75,46%	75,46%	0,61%	7,08%	<b>1,34%</b>	<b>14,96%</b>	1.074.028.832,53