



## **F.T. RMBS PRADO V**

**SANTANDER DE TITULIZACION, S.G.F.T, S.A.**

**c/ JUAN IGNACIO LUCA DE TENA 13**

**28027 MADRID**

**[santanderdetitulizacion@gruposantander.com](mailto:santanderdetitulizacion@gruposantander.com)**



**FONDO DE TITULIZACIÓN RMBS Prado V**

**INFORME HISTÓRICO DE MOROSIDAD Y PREPAGO**

15 septiembre 2022

**HISTORICO DE MOROSIDAD**

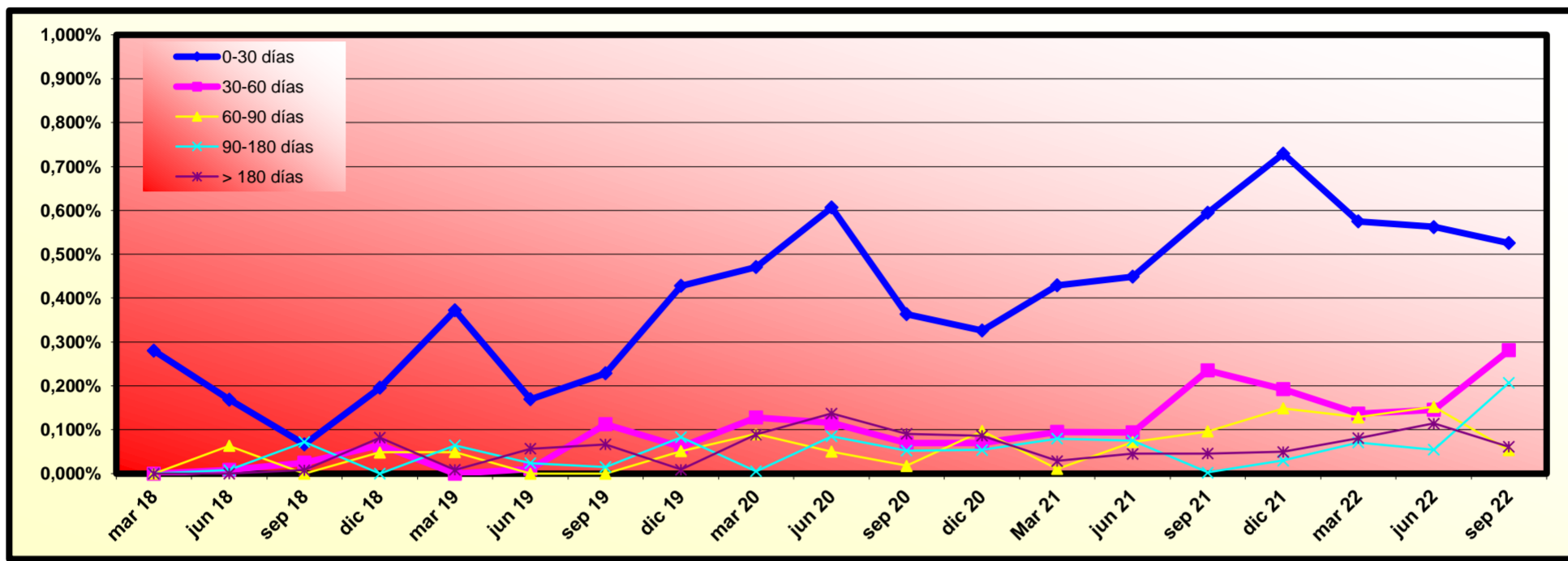

Fecha	jun 21	sep 21	dic 21	mar 22	jun 22	sep 22
0-30 días	0,448%	0,595%	0,729%	0,575%	0,562%	0,525%
30-60 días	0,094%	0,235%	0,193%	0,137%	0,146%	0,281%
60-90 días	0,072%	0,096%	0,149%	0,129%	0,153%	0,053%
90-180 días	0,075%	0,003%	0,030%	0,071%	0,055%	0,207%
> 180 días	0,045%	0,046%	0,050%	0,081%	0,114%	0,061%

**HISTORICO DE PREPAGO**

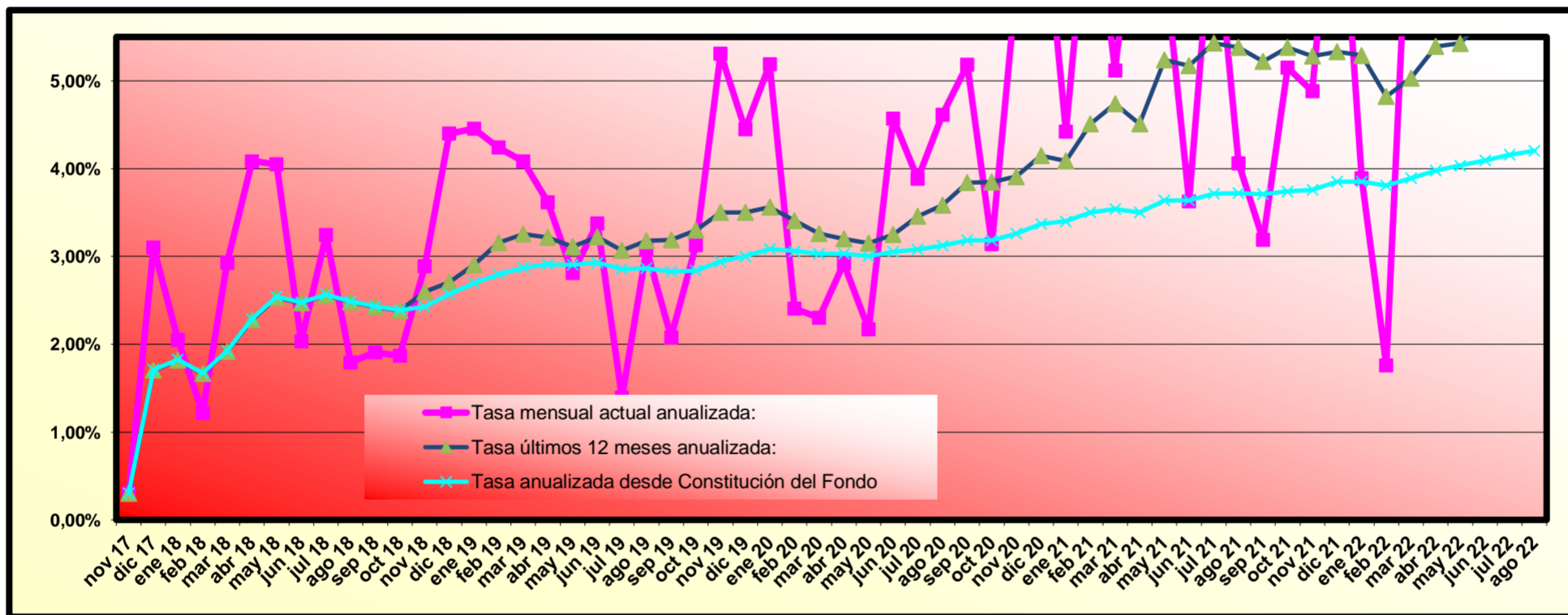

(\*) Datos de prepago calculados a fin de mes anterior

# RMBS PRADO V

## INFORME TRIMESTRAL DE ESTADISTICOS

08-septiembre-2022

Importe Pendiente					
Intervalo	Derechos de Crédito	% Derechos de Crédito	Importe Pendiente (€)	% Importe Pendiente	
0	25.000	972	32,71%	13.515.075,21	4,88%
25.000	50.000	377	12,69%	12.877.654,72	4,65%
50.000	75.000	262	8,82%	16.357.220,02	5,91%
75.000	100.000	260	8,75%	22.627.098,42	8,17%
100.000	125.000	224	7,54%	25.026.720,21	9,04%
125.000	150.000	164	5,52%	22.546.017,95	8,14%
150.000	175.000	161	5,42%	26.112.687,66	9,43%
175.000	200.000	143	4,81%	26.729.877,59	9,65%
200.000	225.000	100	3,36%	21.101.653,45	7,62%
225.000	250.000	90	3,03%	21.364.589,42	7,71%
250.000	275.000	63	2,12%	16.446.422,33	5,94%
275.000	300.000	50	1,68%	14.277.799,61	5,16%
300.000	325.000	33	1,11%	10.329.855,54	3,73%
325.000	350.000	24	0,81%	8.110.480,99	2,93%
350.000	375.000	17	0,57%	6.133.676,58	2,21%
375.000	400.000	16	0,54%	6.228.475,11	2,25%
400.000	425.000	8	0,27%	3.321.977,67	1,20%
425.000	450.000	2	0,07%	875.210,32	0,32%
450.000	475.000	2	0,07%	905.681,99	0,33%
475.000	500.000	1	0,03%	493.811,33	0,18%
500.000	525.000	2	0,07%	1.026.797,82	0,37%
550.000	575.000	1	0,03%	558.451,14	0,20%
<b>Total</b>		<b>2.972</b>	<b>100,00%</b>	<b>276.967.235,08</b>	<b>100,00%</b>

Máximo	Mínimo	Promedio
558.451,14	1,69	93.192,21

Tipo Interés (*)							
Intervalo	Derechos de Crédito	% Derechos de Crédito	Importe Pendiente (€)	% Importe Pendiente	Tipo Interés Ponderado	Diferencial Ponderado	
0,00	0,50	86	2,89%	9.515.927,56	3,44%	0,30	0,69
0,50	1,00	610	20,52%	33.932.405,81	12,25%	0,76	0,93
1,00	1,50	504	16,96%	38.777.833,45	14,00%	1,25	1,03
1,50	2,00	681	22,91%	81.467.638,74	29,41%	1,78	0,67
2,00	2,50	500	16,82%	55.281.615,54	19,96%	2,23	0,88
2,50	3,00	545	18,34%	52.856.323,82	19,08%	2,79	0,47
3,00	3,50	43	1,45%	4.884.754,70	1,76%	3,20	1,24
3,50	4,00	2	0,07%	83.763,34	0,03%	3,68	1,58
4,00	4,50	1	0,03%	166.972,12	0,06%	4,15	2,35
<b>Total</b>		<b>2.972</b>	<b>100,00%</b>	<b>276.967.235,08</b>	<b>100,00%</b>	<b>1,84</b>	<b>0,77</b>

(\*) No hay tipo de interés nominal mínimo sobre los préstamos.

Máximo	Mínimo	Promedio
4,15	0,00	1,71

Fecha de Originación							
Intervalo	Derechos de Crédito	% Derechos de Crédito	Importe Pendiente (€)	% Importe Pendiente	Fecha Orig. Ponderada	Meses Ponderados	
Hasta 2006	1.168	39,30%	22.190.174,05	8,01%	29/09/2000	263,30	
2007	171	5,75%	25.894.153,34	9,35%	10/09/2007	179,93	
2008	359	12,08%	60.973.698,20	22,01%	13/06/2008	170,83	
2009	244	8,21%	44.479.990,49	16,06%	30/06/2009	158,27	
2010	212	7,13%	38.917.745,76	14,05%	25/06/2010	146,43	
2011	135	4,54%	22.186.482,35	8,01%	28/05/2011	135,33	
2012	18	0,61%	1.513.705,21	0,55%	23/06/2012	122,50	
2013	7	0,24%	477.255,20	0,17%	27/08/2013	108,37	
2014	8	0,27%	492.787,74	0,18%	13/07/2014	97,83	
2015	22	0,74%	1.534.266,21	0,55%	20/08/2015	84,60	
2016	146	4,91%	12.528.384,23	4,52%	07/11/2016	70,03	
2017	482	16,22%	45.778.592,30	16,53%	31/03/2017	65,27	
<b>Total</b>	<b>2.972</b>	<b>100,00%</b>	<b>276.967.235,08</b>	<b>100,00%</b>	<b>14/05/2010</b>	<b>147,80</b>	

	Máximo	Mínimo	Promedio
Fecha	30/06/2017	17/07/1995	03/07/2007
Meses	63,20	330,50	184,85

# RMBS PRADO V

## INFORME TRIMESTRAL DE ESTADISTICOS

08-septiembre-2022

Fecha de Amortización						
Intervalo	Derechos de Crédito	% Derechos de Crédito	Importe Pendiente (€)	% Importe Pendiente	Fecha Vto. Ponderada	Meses Ponderados
Hasta 2040	1.628	54,78%	63.215.986,61	22,82%	30/06/2034	141,73
2041	52	1,75%	6.912.409,18	2,50%	11/06/2041	225,10
2042	119	4,00%	13.786.717,72	4,98%	07/05/2042	235,97
2043	52	1,75%	8.392.010,52	3,03%	02/05/2043	247,80
2044	63	2,12%	9.769.683,60	3,53%	01/05/2044	259,77
2045	54	1,82%	9.149.389,96	3,30%	28/06/2045	273,67
2046	82	2,76%	12.396.517,96	4,48%	29/05/2046	284,70
2047	426	14,33%	54.429.537,54	19,65%	15/05/2047	296,23
2048	206	6,93%	39.879.196,87	14,40%	31/05/2048	308,77
2049	119	4,00%	24.047.507,08	8,68%	29/05/2049	320,70
2050	109	3,67%	22.609.325,04	8,16%	04/06/2050	332,87
2051	58	1,95%	11.531.579,62	4,16%	02/05/2051	343,80
2052	4	0,13%	847.373,38	0,31%	02/02/2052	352,80
<b>Total</b>	<b>2.972</b>	<b>100,00%</b>	<b>276.967.235,08</b>	<b>100,00%</b>	<b>15/06/2044</b>	<b>261,23</b>

	Máximo	Mínimo	Promedio
Fecha	01/10/2052	05/01/2023	15/02/2038
Meses	366,03	3,97	188,00

Periodicidad de Revisión de Tipos de Interés (*)				
Periodicidad de Revisión de Tipos de Interés (*)	Derechos de Crédito	% Derechos de Crédito	Importe Pendiente (€)	% Importe Pendiente
<b>anual</b>	<b>1.212</b>	<b>40,78%</b>	<b>31.684.472,08</b>	<b>11,44%</b>
Variable	1.211	40,75%	31.598.086,18	11,41%
Mixto	1	0,03%	86.385,90	0,03%
<b>semestral</b>	<b>1.350</b>	<b>45,42%</b>	<b>208.291.811,42</b>	<b>75,20%</b>
Variable	1.258	42,33%	197.817.474,76	71,42%
Mixto	92	3,10%	10.474.336,66	3,78%
<b>Fijo</b>	<b>410</b>	<b>13,80%</b>	<b>36.990.951,58</b>	<b>13,36%</b>
<b>Total</b>	<b>2.972</b>	<b>100,00%</b>	<b>276.967.235,08</b>	<b>100,00%</b>

(\*) Tipos de Interés Mixtos han pasado de tipo fijo a tipo variable

Tipo de Interés (*)						
Tipo de Interés (*)	Derechos de Crédito	% Derechos de Crédito	Importe Pendiente (€)	% Importe Pendiente	Tipo Interés Ponderado	Diferencial Ponderado
<b>Variable</b>	<b>2.469</b>	<b>83,08%</b>	<b>229.415.560,94</b>	<b>82,83%</b>	<b>1,65</b>	<b>0,86</b>
EUR 12 M	1.588	53,43%	151.511.257,87	54,70%	1,47	1,10
IRPH	608	20,46%	74.216.982,01	26,80%	2,02	0,36
MIBOR 12 M	273	9,19%	3.687.321,06	1,33%	1,08	1,21
<b>Mixto</b>	<b>93</b>	<b>3,13%</b>	<b>10.560.722,56</b>	<b>3,81%</b>	<b>2,53</b>	<b>1,40</b>
EUR 12 M	93	3,13%	10.560.722,56	3,81%	2,53	1,40
<b>Fijo</b>	<b>410</b>	<b>13,80%</b>	<b>36.990.951,58</b>	<b>13,36%</b>	<b>2,84</b>	<b>0,00</b>
Fijo	410	13,80%	36.990.951,58	13,36%	2,84	0,00
<b>Total</b>	<b>2.972</b>	<b>100,00%</b>	<b>276.967.235,08</b>	<b>100,00%</b>	<b>1,84</b>	<b>0,89</b>

(\*) Para Préstamos a tipo Fijo ver el Módulo Adicional a la Nota de Valores apartado 2.2.2 c) 4.

	Tipo Interés (*)		
	Máximo	Mínimo	Promedio
<b>Variable</b>	<b>4,15</b>	<b>0,00</b>	<b>1,49</b>
<b>Mixto</b>	<b>2,95</b>	<b>2,20</b>	<b>2,56</b>
<b>Fijo</b>	<b>3,95</b>	<b>1,05</b>	<b>2,84</b>

Índice de Referencia						
Índice de Referencia	Derechos de Crédito	% Derechos de Crédito	Importe Pendiente (€)	% Importe Pendiente	Tipo Interés Ponderado	Diferencial Ponderado
EUR 12 M	1.681	56,56%	162.071.980,43	58,52%	1,54	1,12
IRPH	608	20,46%	74.216.982,01	26,80%	2,02	0,36
MIBOR 12 M	273	9,19%	3.687.321,06	1,33%	1,08	1,21
Tipo Fijo	410	13,80%	36.990.951,58	13,36%	2,84	0,00
<b>Total</b>	<b>2.972</b>	<b>100,00%</b>	<b>276.967.235,08</b>	<b>100,00%</b>	<b>1,84</b>	<b>0,89</b>

# RMBS PRADO V

## INFORME TRIMESTRAL DE ESTADISTICOS

08-septiembre-2022

CC.AA. Del Bien Hipotecado				
CC.AA. Del Bien Hipotecado	Derechos de Crédito	% Derechos de Crédito	Importe Pendiente (€)	% Importe Pendiente
ANDALUCIA	815	27,42%	62.880.733,76	22,70%
ARAGON	46	1,55%	4.922.800,09	1,78%
ASTURIAS	76	2,56%	4.089.224,31	1,48%
CANARIAS	214	7,20%	15.468.952,70	5,59%
CANTABRIA	20	0,67%	1.724.964,71	0,62%
CASTILLA LA MANCHA	92	3,10%	9.178.157,12	3,31%
CASTILLA Y LEON	67	2,25%	4.306.352,79	1,55%
CATALUÑA	500	16,82%	65.944.568,56	23,81%
COMUNIDAD VALENCIANA	223	7,50%	24.750.698,93	8,94%
EXTREMADURA	71	2,39%	3.853.073,88	1,39%
GALICIA	124	4,17%	4.016.752,74	1,45%
ISLAS BALEARES	51	1,72%	6.580.318,18	2,38%
LA RIOJA	5	0,17%	362.244,17	0,13%
MADRID	603	20,29%	61.603.786,75	22,24%
MURCIA	31	1,04%	3.593.653,62	1,30%
NAVARRA	5	0,17%	730.501,40	0,26%
PAIS VASCO	29	0,98%	2.960.451,37	1,07%
<b>Total</b>	<b>2.972</b>	<b>100,00%</b>	<b>276.967.235,08</b>	<b>100,00%</b>

Concentración por Deudor (*)					
Concentración por Deudor	Derechos de Crédito	% Derechos de Crédito	Importe Pendiente (€)	% Importe Pendiente	CC.AA.
Deudor nº 1	1	0,03%	558.451,14	0,20%	Madrid
Deudor nº 2	1	0,03%	518.481,43	0,19%	Cataluña
Deudor nº 3	1	0,03%	508.316,39	0,18%	Cataluña
Deudor nº 4	1	0,03%	493.811,33	0,18%	Cataluña
Deudor nº 5	1	0,03%	454.760,26	0,16%	Cataluña
Deudor nº 6	1	0,03%	450.921,73	0,16%	Cataluña
Resto Deudores	2.966	99,80%	273.982.492,80	98,92%	
<b>Total</b>	<b>2.972</b>	<b>100,00%</b>	<b>276.967.235,08</b>	<b>100,00%</b>	

(\*) Se condidera solo al primer deudor; para cada caso hay un deudor por préstamo

Ratio de Ppal Pte sobre Tasación (LTV)						
Ratio de Ppal Pte sobre Tasación (LTV)	Derechos de Crédito	% Derechos de Crédito	Importe Pendiente (€)	% Importe Pendiente	LTV ponderado	
0,00% 10,00%	210	7,07%	1.901.175,33	0,69%	7,19%	
10,00% 20,00%	355	11,94%	6.431.468,60	2,32%	15,70%	
20,00% 30,00%	735	24,73%	22.578.458,62	8,15%	25,72%	
30,00% 40,00%	276	9,29%	29.050.866,23	10,49%	35,51%	
40,00% 50,00%	339	11,41%	54.356.362,10	19,63%	45,24%	
50,00% 60,00%	463	15,58%	80.815.362,31	29,18%	55,09%	
60,00% 70,00%	358	12,05%	51.895.852,19	18,74%	64,07%	
70,00% 80,00%	197	6,63%	25.670.343,00	9,27%	74,31%	
80,00% 90,00%	39	1,31%	4.267.346,70	1,54%	83,55%	
<b>Total</b>	<b>2.972</b>	<b>100,00%</b>	<b>276.967.235,08</b>	<b>100,00%</b>	<b>51,37%</b>	

Máximo	Mínimo	Promedio
87,68%	0,00%	39,32%

Tipo de Vivienda				
Tipo de Vivienda	Derechos de Crédito	% Derechos de Crédito	Importe Pendiente (€)	% Importe Pendiente
Primera Vivienda	2.877	96,80%	270.868.361,51	97,80%
Segunda Vivienda	95	3,20%	6.098.873,57	2,20%
<b>Total</b>	<b>2.972</b>	<b>100,00%</b>	<b>276.967.235,08</b>	<b>100,00%</b>

# RMBS PRADO V

## INFORME TRIMESTRAL DE ESTADISTICOS

08-septiembre-2022

Número de garantías				
Número de garantías	Derechos de Crédito	% Derechos de Crédito	Importe Pendiente (€)	% Importe Pendiente
0	1	0,03%	17.916,52	0,01%
1	1.773	59,66%	98.349.435,61	35,51%
2	978	32,91%	133.091.799,72	48,05%
3	220	7,40%	45.508.083,23	16,43%
<b>Total</b>	<b>2.972</b>	<b>100,00%</b>	<b>276.967.235,08</b>	<b>100,00%</b>

Nacionalidad Deudor				
Nacionalidad Deudor	Derechos de Crédito	% Derechos de Crédito	Importe Pendiente (€)	% Importe Pendiente
Español	2.910	97,91%	270.478.224,06	97,66%
Otra	62	2,09%	6.489.011,02	2,34%
<b>Total</b>	<b>2.972</b>	<b>100,00%</b>	<b>276.967.235,08</b>	<b>100,00%</b>

Tipo de Residencia				
Tipo de Residencia	Derechos de Crédito	% Derechos de Crédito	Importe Pendiente (€)	% Importe Pendiente
Vivienda Libre	2.562	86,20%	242.433.855,09	87,53%
Vivienda Protegida (VPO)	410	13,80%	34.533.379,99	12,47%
<b>Total</b>	<b>2.972</b>	<b>100,00%</b>	<b>276.967.235,08</b>	<b>100,00%</b>

Canal de Originación				
Canal de Originación	Derechos de Crédito	% Derechos de Crédito	Importe Pendiente (€)	% Importe Pendiente
Oficina UCI	105	3,53%	18.117.924,45	6,54%
Intermediario	148	4,98%	23.036.799,78	8,32%
Promotores	55	1,85%	9.090.943,39	3,28%
Entidades financieras	17	0,57%	3.336.572,88	1,20%
Hipotecas.com	255	8,58%	29.968.203,09	10,82%
Seguros	46	1,55%	1.492.756,36	0,54%
Otros	202	6,80%	4.044.365,32	1,46%
Inmobiliaria	2.144	72,14%	187.879.669,81	67,83%
<b>Total</b>	<b>2.972</b>	<b>100,00%</b>	<b>276.967.235,08</b>	<b>100,00%</b>

Préstamos Mixtos: Años para pasar a tipo variable							
Préstamos Mixtos: Años para pasar a tipo variable	Derechos de Crédito	% Derechos de Crédito	Importe Pendiente (€)	% Importe Pendiente	Fecha Cambio Ponderada	Meses Ponderados	
1	2	3	3,23%	313.526,48	2,97%	09/03/2024	18,27
3	4	4	4,30%	250.924,00	2,38%	20/03/2026	42,97
4	5	29	31,18%	3.896.504,76	36,90%	10/04/2027	55,86
9	10	17	18,28%	1.742.359,48	16,50%	11/04/2032	116,79
14	15	40	43,01%	4.357.407,84	41,26%	23/03/2037	177,03
<b>Total</b>	<b>93</b>	<b>100,00%</b>	<b>10.560.722,56</b>	<b>100,00%</b>	<b>02/02/2032</b>	<b>114,49</b>	

	Máximo	Mínimo	Promedio
Fecha	01/07/2037	01/01/2024	27/04/2032
Meses	180,33	16,00	117,32

# RMBS PRADO V

## INFORME TRIMESTRAL DE ESTADISTICOS

08-septiembre-2022

Mixtos: Periodicidad Revisión, Tipo referencia y Años hasta variable							
Mixtos: Periodicidad Revisión, Tipo referencia y Años hasta variable	Derechos de Crédito	% Derechos de Crédito	Importe Pendiente	% Importe Pendiente (€)	Tipo Interés Ponderado	Diferencial Ponderado	Fecha Cambio Ponderada
<b>Semestral</b>	<b>92</b>	<b>98,92%</b>	<b>10.474.336,66</b>	<b>99,18%</b>	<b>2,52</b>	<b>1,40</b>	<b>18/01/2032</b>
<b>EUR 12 M</b>	<b>92</b>	<b>98,92%</b>	<b>10.474.336,66</b>	<b>99,18%</b>	<b>2,52</b>	<b>1,40</b>	<b>18/01/2032</b>
1-2	3	3,23%	313.526,48	2,97%	2,30	1,59	09/03/2024
3-4	4	4,30%	250.924,00	2,38%	2,41	1,44	20/03/2026
4-5	29	31,18%	3.896.504,76	36,90%	2,35	1,39	10/04/2027
9-10	17	18,28%	1.742.359,48	16,50%	2,57	1,39	11/04/2032
14-15	39	41,94%	4.271.021,94	40,44%	2,69	1,39	24/03/2037
<b>Anual</b>	<b>1</b>	<b>1,08%</b>	<b>86.385,90</b>	<b>0,82%</b>	<b>2,80</b>	<b>1,39</b>	<b>01/03/2037</b>
<b>EUR 12 M</b>	<b>1</b>	<b>1,08%</b>	<b>86.385,90</b>	<b>0,82%</b>	<b>2,80</b>	<b>1,39</b>	<b>01/03/2037</b>
14-15	1	1,08%	86.385,90	0,82%	2,80	1,39	01/03/2037
<b>Total</b>	<b>93</b>	<b>100,00%</b>	<b>10.560.722,56</b>	<b>100,00%</b>	<b>2,53</b>	<b>1,40</b>	<b>02/02/2032</b>

Intervalos de diferencial de Préstamos Mixtos							
Intervalo	Derechos de Crédito	% Derechos de Crédito	Importe Pendiente (€)	% Importe Pendiente	Tipo Interés Ponderado	Diferencial Ponderado	
1,00	1,50	88	94,62%	10.080.797,60	95,46%	2,53	1,39
1,50	2,00	5	5,38%	479.924,96	4,54%	2,48	1,57
<b>Total</b>		<b>93</b>	<b>100,00%</b>	<b>10.560.722,56</b>	<b>100,00%</b>	<b>2,53</b>	<b>1,40</b>

Máximo	Mínimo	Promedio
1,59	1,39	1,40

Intervalos de diferencial de Préstamos Variables							
Intervalo	Derechos de Crédito	% Derechos de Crédito	Importe Pendiente (€)	% Importe Pendiente	Tipo Interés Ponderado	Diferencial Ponderado	
-0,50	0,00	7	0,28%	1.241.297,14	0,54%	1,51	-0,09
0,00	0,50	404	16,36%	54.771.992,56	23,87%	1,78	0,22
0,50	1,00	531	21,51%	73.561.880,34	32,06%	1,45	0,70
1,00	1,50	1.081	43,78%	65.381.525,57	28,50%	1,57	1,17
1,50	2,00	417	16,89%	31.214.380,63	13,61%	1,92	1,59
2,00	2,50	18	0,73%	2.282.892,31	1,00%	2,76	2,13
2,50	3,00	10	0,41%	932.945,01	0,41%	2,74	2,69
3,00	3,50	1	0,04%	28.647,38	0,01%	3,34	3,05
<b>Total</b>		<b>2.469</b>	<b>100,00%</b>	<b>229.415.560,94</b>	<b>100,00%</b>	<b>1,65</b>	<b>0,86</b>

Máximo	Mínimo	Promedio
3,05	-0,15	1,01

**FONDO DE TITULIZACIÓN DE ACTIVOS RMBS PRADO V**

Tasa mensual actual anualizada:	<b>6,66%</b>
Tasa últimos 12 meses anualizada:	<b>6,01%</b>
Tasa anualizada desde Constitución del Fondo	<b>4,20%</b>

<b>4,20%</b>
0,36%

Fecha	Pendiente Constitución	Pendiente a fecha	Vector Prepago TACP	DATO Fin mes	Caída mensual media	TACP	Caída mensual	TACP	Ppal Pte después del pago
16-nov.-17	415.000.107,57		100,00%	100,00%					<b>415.000.107,57</b>
30-nov.-17	414.550.733,54	<b>414.445.733,54</b>	99,64%	99,64%	0,03%	0,30%	<b>0,03%</b>	<b>0,30%</b>	413.069.718,48
31-dic.-17	413.325.088,72	<b>412.136.925,88</b>	99,29%	99,71%	0,14%	1,71%	<b>0,26%</b>	<b>3,10%</b>	410.377.091,42
31-ene.-18	412.095.888,58	<b>410.202.844,99</b>	98,93%	99,54%	0,15%	1,82%	<b>0,17%</b>	<b>2,05%</b>	407.694.914,11
28-feb.-18	410.863.177,39	<b>408.559.385,78</b>	98,58%	99,44%	0,14%	1,67%	<b>0,10%</b>	<b>1,21%</b>	405.023.202,47
31-mar.-18	409.627.750,76	<b>406.324.178,72</b>	98,23%	99,19%	0,16%	1,92%	<b>0,25%</b>	<b>2,93%</b>	402.362.709,80
30-abr.-18	408.389.428,72	<b>403.690.242,57</b>	97,88%	98,85%	0,19%	2,29%	<b>0,35%</b>	<b>4,09%</b>	399.713.223,45
31-may.-18	407.148.503,65	<b>401.079.149,63</b>	97,53%	98,51%	0,21%	2,54%	<b>0,34%</b>	<b>4,05%</b>	397.074.993,96
30-jun.-18	405.905.682,25	<b>399.170.401,43</b>	97,18%	98,34%	0,21%	2,48%	<b>0,17%</b>	<b>2,03%</b>	394.448.670,58
31-jul.-18	404.660.806,55	<b>396.854.552,18</b>	96,83%	98,07%	0,22%	2,56%	<b>0,27%</b>	<b>3,24%</b>	391.834.055,51
31-ago.-18	403.413.916,77	<b>395.034.920,14</b>	96,48%	97,92%	0,21%	2,49%	<b>0,15%</b>	<b>1,80%</b>	389.231.144,53
30-sep.-18	402.165.343,22	<b>393.180.781,81</b>	96,14%	97,77%	0,21%	2,43%	<b>0,16%</b>	<b>1,91%</b>	386.640.211,89
31-oct.-18	400.915.321,52	<b>391.342.576,37</b>	95,80%	97,61%	0,20%	2,39%	<b>0,16%</b>	<b>1,87%</b>	384.061.436,71
30-nov.-18	399.664.010,56	<b>389.169.271,47</b>	95,45%	97,37%	0,20%	2,43%	<b>0,24%</b>	<b>2,89%</b>	381.494.921,84
31-dic.-18	398.411.648,71	<b>386.497.084,30</b>	95,11%	97,01%	0,22%	2,57%	<b>0,37%</b>	<b>4,40%</b>	378.940.843,67
31-ene.-19	397.158.617,79	<b>383.820.717,03</b>	94,77%	96,64%	0,23%	2,70%	<b>0,38%</b>	<b>4,46%</b>	376.399.511,57
28-feb.-19	395.905.010,06	<b>381.229.978,04</b>	94,43%	96,29%	0,24%	2,79%	<b>0,36%</b>	<b>4,24%</b>	373.870.956,42
31-mar.-19	394.650.499,83	<b>378.704.528,50</b>	94,10%	95,96%	0,24%	2,87%	<b>0,35%</b>	<b>4,08%</b>	371.354.814,87
30-abr.-19	393.395.282,36	<b>376.343.734,22</b>	93,76%	95,67%	0,25%	2,91%	<b>0,31%</b>	<b>3,61%</b>	368.851.216,60
31-may.-19	392.139.676,39	<b>374.252.668,20</b>	93,43%	95,44%	0,25%	2,91%	<b>0,24%</b>	<b>2,81%</b>	366.360.404,25
30-jun.-19	390.883.566,54	<b>371.987.357,80</b>	93,09%	95,17%	0,25%	2,93%	<b>0,29%</b>	<b>3,38%</b>	363.882.212,31
31-jul.-19	389.627.410,27	<b>370.359.199,94</b>	92,76%	95,05%	0,24%	2,86%	<b>0,12%</b>	<b>1,39%</b>	361.417.008,41
31-ago.-19	388.370.987,25	<b>368.204.680,58</b>	92,43%	94,81%	0,24%	2,87%	<b>0,26%</b>	<b>3,08%</b>	358.964.527,87
30-sep.-19	387.113.721,01	<b>366.370.383,88</b>	92,10%	94,64%	0,24%	2,83%	<b>0,18%</b>	<b>2,08%</b>	356.524.181,22
31-oct.-19	385.855.955,45	<b>364.213.361,61</b>	91,77%	94,39%	0,24%	2,84%	<b>0,26%</b>	<b>3,13%</b>	354.096.231,44
30-nov.-19	384.597.836,56	<b>361.380.309,74</b>	91,44%	93,96%	0,25%	2,94%	<b>0,45%</b>	<b>5,31%</b>	351.680.756,22
31-dic.-19	383.339.606,42	<b>358.832.783,28</b>	91,11%	93,61%	0,25%	3,00%	<b>0,38%</b>	<b>4,45%</b>	349.277.919,15
31-ene.-20	382.081.863,72	<b>356.071.150,48</b>	90,79%	93,19%	0,26%	3,08%	<b>0,44%</b>	<b>5,19%</b>	346.888.204,64
29-feb.-20	380.824.464,42	<b>354.180.089,74</b>	90,46%	93,00%	0,26%	3,06%	<b>0,20%</b>	<b>2,41%</b>	344.511.417,74
31-mar.-20	379.566.712,36	<b>352.326.655,55</b>	90,14%	92,82%	0,26%	3,03%	<b>0,19%</b>	<b>2,30%</b>	342.146.867,92
30-abr.-20	378.308.767,56	<b>350.294.261,11</b>	89,82%	92,59%	0,26%	3,03%	<b>0,25%</b>	<b>2,92%</b>	339.794.642,97
31-may.-20	377.051.048,62	<b>348.491.243,01</b>	89,50%	92,43%	0,25%	3,00%	<b>0,18%</b>	<b>2,17%</b>	337.455.060,24
30-jun.-20	375.793.273,00	<b>345.977.809,90</b>	89,18%	92,07%	0,26%	3,05%	<b>0,39%</b>	<b>4,57%</b>	335.127.806,73
31-jul.-20	374.536.050,20	<b>343.683.414,88</b>	88,86%	91,76%	0,26%	3,08%	<b>0,33%</b>	<b>3,89%</b>	332.813.366,01
31-ago.-20	373.279.000,48	<b>341.184.104,74</b>	88,54%	91,40%	0,26%	3,12%	<b>0,39%</b>	<b>4,61%</b>	330.511.338,25
30-sep.-20	372.021.252,16	<b>338.530.395,28</b>	88,23%	91,00%	0,27%	3,18%	<b>0,44%</b>	<b>5,18%</b>	328.220.894,67
31-oct.-20	370.763.253,18	<b>336.489.396,63</b>	87,91%	90,76%	0,27%	3,18%	<b>0,27%</b>	<b>3,14%</b>	325.942.377,91
30-nov.-20	369.505.165,80	<b>333.596.171,01</b>	87,60%	90,28%	0,28%	3,26%	<b>0,52%</b>	<b>6,09%</b>	323.675.874,87
31-dic.-20	368.247.248,85	<b>330.339.511,67</b>	87,28%	89,71%	0,29%	3,37%	<b>0,64%</b>	<b>7,39%</b>	321.421.555,01
31-ene.-21	366.990.236,08	<b>327.974.905,99</b>	86,97%	89,37%	0,29%	3,40%	<b>0,38%</b>	<b>4,42%</b>	319.179.997,83
28-feb.-21	365.733.926,12	<b>324.756.886,61</b>	86,66%	88,80%	0,30%	3,50%	<b>0,64%</b>	<b>7,43%</b>	316.950.963,59
31-mar.-21	364.477.412,57	<b>322.226.566,92</b>	86,35%	88,41%	0,30%	3,54%	<b>0,44%</b>	<b>5,12%</b>	314.733.606,54
30-abr.-21	363.220.825,88	<b>319.816.321,29</b>	86,04%	88,05%	0,30%	3,57%	<b>0,40%</b>	<b>4,75%</b>	312.527.984,59
31-may.-21	361.964.627,66	<b>316.972.044,85</b>	85,74%	87,57%	0,31%	3,64%	<b>0,55%</b>	<b>6,35%</b>	310.334.438,16
30-jun.-21	360.708.537,85	<b>314.900.311,35</b>	85,43%	87,30%	0,31%	3,64%	<b>0,31%</b>	<b>3,63%</b>	308.152.668,68
31-jul.-21	359.453.270,02	<b>311.903.635,56</b>	85,12%	86,77%	0,31%	3,71%	<b>0,61%</b>	<b>7,03%</b>	305.983.227,11
31-ago.-21	358.198.309,54	<b>309.743.008,20</b>	84,82%	86,47%	0,32%	3,72%	<b>0,34%</b>	<b>4,06%</b>	303.825.614,18
30-sep.-21	356.942.694,60	<b>307.825.043,33</b>	84,52%	86,24%	0,31%	3,71%	<b>0,27%</b>	<b>3,19%</b>	301.678.959,24
31-oct.-21	355.686.846,21	<b>305.393.665,26</b>	84,22%	85,86%	0,32%	3,74%	<b>0,44%</b>	<b>5,15%</b>	299.543.568,06
30-nov.-21	354.430.859,82	<b>303.049.167,39</b>	83,91%	85,50%	0,32%	3,76%	<b>0,42%</b>	<b>4,88%</b>	297.419.468,36
31-dic.-21	353.174.967,33	<b>299.888.424,55</b>	83,61%	84,91%	0,33%	3,85%	<b>0,69%</b>	<b>7,98%</b>	295.306.801,04
31-ene.-22	351.919.866,20	<b>297.836.839,75</b>	83,32%	84,63%	0,33%	3,85%	<b>0,33%</b>	<b>3,89%</b>	293.206.092,32
28-feb.-22	350.665.260,50	<b>296.336.479,47</b>	83,02%	84,51%	0,32%	3,81%	<b>0,15%</b>	<b>1,76%</b>	291.117.035,70
31-mar.-22	349.410.191,37	<b>293.305.844,24</b>	82,72%	83,94%	0,33%	3,89%	<b>0,67%</b>	<b>7,72%</b>	289.038.780,08
30-abr.-22	348.154.784,29	<b>289.941.000,38</b>	82,43%	83,28%	0,34%	3,98%	<b>0,79%</b>	<b>9,09%</b>	286.971.379,74
31-may.-22	346.899.453,68	<b>287.219.389,66</b>	82,13%	82,80%	0,34%	4,04%	<b>0,58%</b>	<b>6,74%</b>	284.915.125,01
30-jun.-22	345.643.953,00	<b>284.403.093,13</b>	81,84%	82,28%	0,35%	4,09%	<b>0,62%</b>	<b>7,20%</b>	282.869.760,66
31-jul.-22	344.388.994,59	<b>281.443.602,97</b>	81,55%	81,72%	0,35%	4,16%	<b>0,68%</b>	<b>7,86%</b>	280.835.816,50
31-ago.-22	343.133.993,94	<b>278.812.760,51</b>	81,25%	81,25%	0,36%	4,20%	<b>0,57%</b>	<b>6,66%</b>	278.812.760,51



**FLUJOS POR CADA BONO SIN RETENCION PARA EL TOMADOR  
(IMPORTES EN EUROS)  
TACP: 4,20%**

Fecha de Pago	Bonos de la Serie A			Bonos de la Serie B		
	Principal Amortizado	Intereses Brutos	Flujo Total	Principal Amortizado	Intereses Brutos	Flujo Total
<b>TOTALES:</b>	<b>200.967.268,20</b>	<b>21.898,66</b>	<b>200.989.166,86</b>	<b>76.000.000,00</b>	<b>92.470,89</b>	<b>76.092.470,89</b>
15-sep.-22						
15-dic.-22	6.010.016,64	11.176,01	6.021.192,65	0,00	46.490,89	46.490,89
15-mar.-23	194.957.251,56	10.722,65	194.967.974,21	76.000.000,00	45.980,00	76.045.980,00