

## **FTA SANTANDER CONSUMER SPAIN 07-2**

**ANA OBREGON MAZO**

**ANALISTA**

**SANTANDER DE TITULIZACION, S.G.F.T, S.A.**

**CIUDAD GRUPO SANTANDER**

**28660 BOADILLA DEL MONTE**

**[aobregon@gruposantander.com](mailto:aobregon@gruposantander.com)**

**Tel: 912893301**

DENOMINACIÓN DEL FONDO:

FTA SANTANDER CONSUMER SPAIN 07-2

INFORMACIÓN

CORRESPONDIENTE AL:

TRIMESTRE/SEMESTRE:

22/02/2010 - 20/05/2010

AÑO: 2010

Personas que asumen la responsabilidad de esta información y cargos que ocupan:

IGNACIO ORTEGA GAVARA - DIRECTOR GENERAL

Firma:

## I. DATOS GENERALES SOBRE EL FONDO

|                                 |  |                          |   |               |
|---------------------------------|--|--------------------------|---|---------------|
| Fecha de Constitución del Fondo | 17 septiembre 2007                       | Agencia de pago de Bonos | SANTANDER   |               |
| Fecha de Desembolso BT's        | 21 septiembre 2007                       | Negociación Mercado      | AIAF  |               |
| Fecha Final Amortización        | 20 agosto 2022                           | Agencias de calificación | MOODY'S ESPAÑA<br>FITCH RATINGS<br>STANDARD & POORS |               |
| Sociedad Gestora                | SANTANDER DE TITULIZACION, S.G.F.T, S.A. | Calificación             | Inicial   | Actual        |
|                                 | SANTANDER CONSUMER FINANCE               | BONOS SERIE A            | Aaa/AAA/AAA   | Baa3/BBB-/AA- |
|                                 |  | BONOS SERIE B            | Aa3/AA+/AA  | Caa1/B./BBB-  |
|                                 |  | BONOS SERIE C            | A1/A+/A   | Ca/CCC/BB-    |
|                                 |  | BONOS SERIE D            | Baa3/BBB+/BBB                                       | C/C/CCC       |
|                                 |  | BONOS SERIE E            | Caa2/CCC/CCC-                                       | C/C/D         |

## II. VALORES EMITIDOS POR EL FONDO: BONOS DE TITULIZACION

| SERIES PRELACION<br>CÓDIGO ISIN | Nº BONOS | NOMINAL EN CIRCULACIÓN |                |                |          |
|---------------------------------|----------|------------------------|----------------|----------------|----------|
|                                 |          |                        | Inicial        | Actual         | %Act/In  |
| BONOS SERIE A<br>ES0337943007   | 9.290    | Nominal Unitario       | 100.000,00     | 41.891,90      |          |
|                                 |          | Nominal Total          | 929.000.000,00 | 389.175.751,00 | 41,89 %  |
| BONOS SERIE B<br>ES0337943015   | 270      | Nominal Unitario       | 100.000,00     | 100.000,00     |          |
|                                 |          | Nominal Total          | 27.000.000,00  | 27.000.000,00  | 100,00 % |
| BONOS SERIE C<br>ES0337943023   | 175      | Nominal Unitario       | 100.000,00     | 100.000,00     |          |
|                                 |          | Nominal Total          | 17.500.000,00  | 17.500.000,00  | 100,00 % |
| BONOS SERIE D<br>ES0337943031   | 265      | Nominal Unitario       | 100.000,00     | 100.000,00     |          |
|                                 |          | Nominal Total          | 26.500.000,00  | 26.500.000,00  | 100,00 % |
| BONOS SERIE E<br>ES0337943049   | 200      | Nominal Unitario       | 100.000,00     | 100.000,00     |          |
|                                 |          | Nominal Total          | 20.000.000,00  | 20.000.000,00  | 100,00 % |

| AMORTIZACION E INTERESES BONOS                          |                           |                        |   |                             |                            |
|---|---------------------------|------------------------|---|-----------------------------|----------------------------|
| Actual  |                           |                        | Próximo                                     |                             |                            |
| Fecha Amortización Periodo Actual<br>20 de mayo de 2010 |                           |                        | Fecha Próximo Cupón<br>20 de agosto de 2010 |                             |                            |
|   | Amortización de los Bonos | Intereses Brutos Bonos | Tipo de Interés                             | Importe Bruto Próximo Cupón | Importe Neto Próximo Cupón |
| BONOS SERIE A   | 5.496,98 €                | 104,22 €               | 0,938%                                      | 100,42                      | 81,34                      |
| BONOS SERIE B   | 0,00 €                    | 280,33 €               | 1,188%                                      | 303,60                      | 245,92                     |
| BONOS SERIE C   | 0,00 €                    | 401,17 €               | 1,688%                                      | 431,38                      | 349,42                     |
| BONOS SERIE D   | 0,00 €                    | 582,42 €               | 2,438%                                      | 623,04                      | 504,67                     |
| BONOS SERIE E   | 0,00 €                    | 0,00 €                 | 4,188%                                      | 1.070,27                    | 866,92                     |
| Amortización devengada no pagada                        | 3.622,96 €                |                        |   |                             |                            |
| Amortización Calendario                                 | NO                        |                        |   |                             |                            |

## III. ACTIVOS ADQUIRIDOS POR EL FONDO: DERECHOS DE CRÉDITO

| DERECHOS DE CRÉDITO                   | A LA EMISIÓN       | SITUACIÓN ACTUAL |
|---------------------------------------|--------------------|------------------|
| Número de Derechos de Crédito         | 105.088            | 76.989           |
| Saldo Pendiente de Amortizar Derechos | 1.000.000.019,10 € | 426.518.415,14 € |
| Importes Unitarios Derechos Vivos     | 9.515,83 €         | 5.539,99 €       |
| Tiempo de Interés                     | 7,94 %             | 7,91 %           |

| TASAS DE AMORTIZACIÓN ANTICIPADA             | SITUACIÓN ACTUAL |
|--|------------------|
| Tasa mensual actual anualizada:              | 15,03%           |
| Tasa últimos 12 meses anualizada:            | 13,30%           |
| Tasa anualizada desde Constitución del Fondo | 8,70%            |

| MOROSIDAD ACTUAL                   | Hasta 1 mes    | De 1 a 6 meses  | Mayor de 6 meses |
|------------------------------------|----------------|-----------------|------------------|
| Deuda Vencida(Principal+Intereses) | 1.622.213,28 € | 14.198.007,69 € | 13.734.820,42 €  |
| Deuda Pendiente de vencimiento     | 0,00 €         | 0,00 €          | 403.668.826,18 € |
| Deuda Total                        | 1.622.213,28 € | 14.198.007,69 € | 417.403.646,60 € |

**FTA SANTANDER CONSUMER SPAIN 07-2**

**INFORME TRIMESTRAL BONOS DE TITULIZACIÓN**

20 mayo 2010

| <b>BONOS TITULIZACIÓN DE ACTIVOS. PRINCIPAL</b> |                  |
|---|------------------|
| Saldo anterior                                  | 531.242.695,20 € |
| Amortizaciones                                  | 51.066.944,20 €  |
| Saldo actual                                    | 480.175.751,00 € |
| % sobre saldo inicial                           | 47,08 %          |
| Amortización devengada no pagada                | 33.657.298,40 €  |

| <b>DATOS</b>                    |            |
|---------------------------------|------------|
| Fecha de determinación          | 13/05/2010 |
| Fecha de Pago de Cupón Actual   | 20/05/2010 |
| Fecha de Pago de Cupón Anterior | 22/02/2010 |
| Número de días                  | 87         |
| Tipo de referencia (%)          | 0,688 %    |
| Próxima Fecha de Pago           | 20/08/2010 |

| <b>BONOS DE TITULIZACIÓN DE ACTIVOS. INTERESES</b> |                |
|--|----------------|
| Intereses pagados Serie A                          | 968.203,80 €   |
| Intereses pagados Serie B                          | 75.689,10 €    |
| Intereses pagados Serie C                          | 70.204,75 €    |
| Intereses pagados Serie D                          | 154.341,30 €   |
| Intereses pagados Serie E                          | 0,00 €         |
| Intereses devengados no pagados                    | 2.059.668,00 € |

| <b>VIDA RESIDUAL (AÑOS)</b> |                |                    |
|-----------------------------|----------------|--------------------|
|                             | <b>INICIAL</b> | <b>20-may-2010</b> |
| BONOS SERIE A               | 4,14           | 1,51               |
| BONOS SERIE B               | 7,16           | 3,00               |
| BONOS SERIE C               | 7,16           | 3,00               |
| BONOS SERIE D               | 7,16           | 3,00               |
| BONOS SERIE E               | 5,55           | 1,99               |

**FTA SANTANDER CONSUMER SPAIN 07-2**

**INFORME TRIMESTRAL DERECHOS DE CREDITO**

**20 mayo 2010**

| <b>DERECHOS DE CRÉDITO. PRINCIPAL</b> |                  |
|---------------------------------------|------------------|
| Saldo anterior                        | 484.398.653,97 € |
| Amortizaciones                        | 57.880.238,83 €  |
| Saldo actual                          | 426.518.415,14 € |
| Número de derechos de credito         | 76.989           |

| <b>DERECHOS DE CRÉDITO. INTERESES</b> |                |
|---------------------------------------|----------------|
| Intereses cobrados en el trimestre    | 8.539.147,41 € |
| Intereses devengados en el trimestre  | 7.970.536,78 € |

| <b>DERECHOS DE CRÉDITO EN MOROSIDAD</b>  |                      |                     |                     |                      |                     |
|--|----------------------|---------------------|---------------------|----------------------|---------------------|
|  | <b>HASTA 30 DIAS</b> | <b>30 A 60 DIAS</b> | <b>60 A 90 DIAS</b> | <b>90 A 180 DIAS</b> | <b>MAS 180 DIAS</b> |
| Principal                                | 1.286.243,97 €       | 2.639.324,54 €      | 2.369.919,44 €      | 6.138.821,40 €       | 10.415.279,61 €     |
| Intereses                                | 335.969,31 €         | 689.230,63 €        | 600.522,93 €        | 1.760.188,75 €       | 3.319.540,81 €      |
| Saldo de los derechos de credito         | 16.195.529,53 €      | 12.346.701,46 €     | 8.246.673,62 €      | 11.159.738,86 €      | 18.339.503,81 €     |
| Número de derechos de credito            | 1.813                | 1.883               | 1.188               | 1.799                | 3.177               |
| % sobre saldo de los derechos de crédito | 3,80%                | 2,89%               | 1,93%               | 2,62%                | 4,30%               |

| <b>PRÉSTAMOS EN WRITE OFF</b>           |                 |
|---|-----------------|
| Write Off acumulado Fecha Pago anterior | 69.802.090,73 € |
| Write Off trimestre                     | 9.415.401,46 €  |
| Write Off acumulados actuales           | 79.217.492,19 € |

**FTA SANTANDER CONSUMER SPAIN 07-2**

**ESTADO DE ORIGEN Y APLICACIÓN DE FONDOS Y CUENTA DE TESORERÍA**

**20 mayo 2010**

| <b>ORIGEN</b>                         | <b>57.054.595,25 €</b> |
|---------------------------------------|------------------------|
| <b>PRINCIPAL COBRADO</b>              |                        |
| Amortización derechos de crédito      | 48.464.837,37 €        |
| <b>INTERESES COBRADOS</b>             |                        |
| Intereses de derechos de crédito      | 8.538.388,60 €         |
| Intereses de reinversión              | 47.887,22 €            |
| <b>INGRESOS/GASTOS DE ADJUDICADOS</b> | <b>3.448,28 €</b>      |
| <b>OTROS</b>                          | <b>33,78 €</b>         |

| <b>ESTADO CUENTA DE TESORERÍA</b>  | <b>240.985,60 €</b> |
|------------------------------------|---------------------|
| <b>FONDO RESERVA</b>               |                     |
| Saldo anterior                     | 0,00 €              |
| Utilizado en el período            | 0,00 €              |
| Saldo actual                       | 0,00 €              |
| <b>RETENCIÓN A CUENTA DEL IRPF</b> | <b>240.985,60 €</b> |

| <b>APLICACIÓN</b>            | <b>57.054.595,25 €</b> |
|------------------------------|------------------------|
| GASTOS ORDINARIOS            | 460,28 €               |
| COMISION DE GESTION          | 24.058,74 €            |
| PAGO SWAP                    | 8.539.147,41 €         |
| COBRO SWAP                   | -3.844.535,06 €        |
| INTERESES BONOS SERIE A      | 968.203,80 €           |
| INTERESES BONOS SERIE B      | 75.689,10 €            |
| INTERESES BONOS SERIE C      | 70.204,75 €            |
| INTERESES BONOS SERIE D      | 154.341,30 €           |
| AMORTIZACIÓN BONOS SERIE A   | 51.066.944,20 €        |
| REMANENTE                    | 80,74 €                |
| INTERESES BONOS SERIE E      | 0,00 €                 |
| INTERESES PTO SUBORDINADO    | 0,00 €                 |
| AMORTIZACIÓN PTO SUBORDINADO | 0,00 €                 |
| COMISIÓN VARIABLE            | 0,00 €                 |

**FTA SANTANDER CONSUMER SPAIN 07-2**

**MEJORA CREDITICIA Y PRÉSTAMO SUBORDINADO**

**20 mayo 2010**

| <b>MEJORA DE CRÉDITO</b> |                         |                          |
|--------------------------|-------------------------|--------------------------|
| <b>CONCEPTOS</b>         | <b>INICIAL</b>          | <b>20-may-2010</b>       |
| EMISIÓN SUBORDINADA      | 71.000.000,00 € (7,10%) | 71.000.000,00 € (16,65%) |
| FONDO RESERVA            | 20.000.000,00 € (2,00%) | 0,00 € (0,00 %)          |

| <b>PRÉSTAMOS SUBORDINADOS</b> |                |                    |
|-------------------------------|----------------|--------------------|
| <b>CONCEPTOS</b>              | <b>INICIAL</b> | <b>20-may-2010</b> |
| PRESTAMO SUBORDINADO          |                |                    |
| Saldo vivo                    | 5.950.000,00 € | 2.707.260,88 €     |
| Tipo de interés               | 5,384 %        | 1,338 %            |

## FTA SANTANDER CONSUMER SPAIN 07-2

### DEFINICIONES

20 mayo 2010

**FECHA DE DETERMINACIÓN** Será la fecha en que la Sociedad Gestora, en nombre del Fondo, realizará los cálculos necesarios para distribuir los fondos disponibles existentes a dicha fecha, de acuerdo con el orden de prelación de pagos descrito en el Folleto Informativo.  
Todos los datos de los Activos Titulizados (Saldo Vivo DC's, tablas de morosidad, propiedades transitorias, datos estadísticos, etc.) están referidos a dicha fecha.

**WRITE OFF** Préstamos con cuotas pendientes con antigüedad igual o superior a 12 ó 18 meses (según Folleto Informativo).

**PRÉSTAMOS FALLIDOS** Aquellos préstamos cuya deuda el Cedente considera que no va a recuperar, o aquellos préstamos que tienen cuotas pendientes con antigüedad.

**SALDO VIVO ACUMULADO DE PRÉSTAMOS FALLIDOS** Saldo vivo acumulado de los Derechos de Crédito derivados de Préstamos Fallidos, sin tener en cuenta los importes recobrados.

**FONDO DE TITULIZACIÓN DE ACTIVOS  
SANTANDER CONSUMER SPAIN 07-2**

**INFORME TRIMESTRAL DERECHOS DE CRÉDITO  
20 DE MAYO DE 2010**

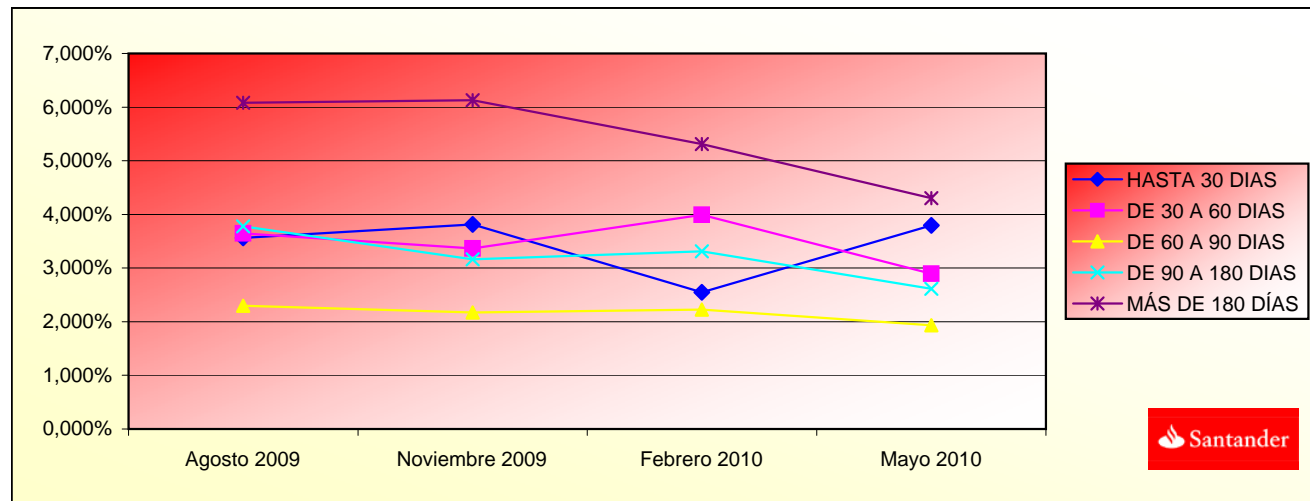

| <b>MOROSIDAD HISTÓRICA</b> |                    |                       |                     |                  |
|----------------------------|--------------------|-----------------------|---------------------|------------------|
|                            | <b>Agosto 2009</b> | <b>Noviembre 2009</b> | <b>Febrero 2010</b> | <b>Mayo 2010</b> |
| <b>HASTA 30 DIAS</b>       | 3,563%             | 3,815%                | 2,546%              | 3,797%           |
| <b>DE 30 A 60 DIAS</b>     | 3,644%             | 3,367%                | 3,995%              | 2,895%           |
| <b>DE 60 A 90 DIAS</b>     | 2,297%             | 2,172%                | 2,229%              | 1,933%           |
| <b>DE 90 A 180 DIAS</b>    | 3,775%             | 3,160%                | 3,314%              | 2,616%           |
| <b>MÁS DE 180 DÍAS</b>     | 6,080%             | 6,129%                | 5,311%              | 4,300%           |



**FONDO DE TITULIZACIÓN DE ACTIVOS  
SANTANDER CONSUMER SPAIN 07-2**

**INFORMACIÓN RELATIVA A LOS TRIGGERS DEL FONDO  
20 DE MAYO DE 2010**

| TRIGGERS FONDO DE RESERVA                                 |                 |
|---|-----------------|
| SI 1) ES MAYOR QUE 2) NO SE AMORTIZA EL FONDO DE RESERVA: |                 |
| 1) MOROSIDAD DE LAS DC'S MAYOR DE 90 DÍAS                 | 29.499.242,67 € |
| 2) 2,00% SALDO VIVO DERECHOS DE CRÉDITO                   | 8.530.368,30 €  |
| SI 1) ES MAYOR QUE 2) NO SE AMORTIZA EL FONDO DE RESERVA: |                 |
| 1) SALDO VIVO ACUMULADO DE PRÉSTAMOS FALLIDOS             | 79.217.492,19 € |
| 2) 0,95% SALDO INICIAL DERECHOS DE CRÉDITO                | 9.500.000,18 €  |

**NO PUEDE DISMINUIR EL FONDO DE RESERVA REQUERIDO.**

| FINALIZACIÓN ANTICIPADA DEL PERÍODO DE RECARGA                 |                 |
|--|-----------------|
| SI 1) ES MAYOR QUE 2) SE PRODUCIRÁ LA AMORTIZACIÓN ANTICIPADA: |                 |
| 1) SALDO VIVO DE LOS MOROSOS / SALDO VIVO DC'S                 | 6,92%           |
| 2) 1,5%  | 1,50%           |
| SI 1) ES MAYOR QUE 2) SE PRODUCIRÁ LA AMORTIZACIÓN ANTICIPADA: |                 |
| 1) SALDO VIVO ACUMULADO DE PRÉSTAMOS FALLIDOS                  | 79.217.492,19 € |
| 2) 2,50% SALDO INICIAL DERECHOS DE CRÉDITO                     | 25.000.000,48 € |

**SE ALCANZÓ EL TRIGGER EN MAYO 2008, POR TANTO EL PERÍODO DE RECARGA HA FINALIZADO.**

| POSTERGACIÓN INTERESES DE LOS BONOS SERIE B                        |                  |
|--|------------------|
| SI 1) ES MAYOR QUE 2) SE PRODUCIRÁ LA POSTERGACIÓN DE INTERESES B: |                  |
| 1) SALDO VIVO ACUMULADO DE PRÉSTAMOS FALLIDOS                      | 79.217.492,19 €  |
| 2) 16,12% SALDO INICIAL DERECHOS DE CRÉDITO                        | 161.200.003,08 € |

| POSTERGACIÓN INTERESES DE LOS BONOS SERIE C                        |                  |
|--|------------------|
| SI 1) ES MAYOR QUE 2) SE PRODUCIRÁ LA POSTERGACIÓN DE INTERESES C: |                  |
| 1) SALDO VIVO ACUMULADO DE PRÉSTAMOS FALLIDOS                      | 79.217.492,19 €  |
| 2) 12% SALDO INICIAL DERECHOS DE CRÉDITO                           | 120.000.002,29 € |

| POSTERGACIÓN INTERESES DE LOS BONOS SERIE D                        |                  |
|--|------------------|
| SI 1) ES MAYOR QUE 2) SE PRODUCIRÁ LA POSTERGACIÓN DE INTERESES D: |                  |
| 1) SALDO VIVO ACUMULADO DE PRÉSTAMOS FALLIDOS                      | 79.217.492,19 €  |
| 2) 10,30% SALDO INICIAL DERECHOS DE CRÉDITO                        | 103.000.001,97 € |

**NO SE HAN ALCANZADO LOS NIVELES DE LOS TRIGGERS, POR TANTO NO SE PRODUCIRÁ LA POSTERGACIÓN DE INTERESES DE LA SERIE B, SERIE C Y SERIE D.**

F.T.A. SANTANDER CONSUMER SPAIN 07-2

| Date     | Real outstanding | 0,76% Prepayment vector | Remaining at the end of the month | Average Single monthly mortality | CPR   | Monthly Single monthly mortality | CPR           |
|----------|------------------|-------------------------|-----------------------------------|----------------------------------|-------|----------------------------------|---------------|
|          | 1.000.000.000,00 |                         |                                   |                                  |       |                                  | <b>13,30%</b> |
| 01-03-08 | 983.198.305,74   | 976.435.129,38          | 95,55%                            | 99,31%                           | 0,11% | 1,37%                            | 7,95%         |
| 01-04-08 | 966.285.440,27   | 952.662.239,93          | 94,83%                            | 98,59%                           | 0,20% | 2,40%                            | 8,38%         |
| 01-05-08 | 949.260.668,01   | 930.835.751,50          | 94,11%                            | 98,06%                           | 0,24% | 2,90%                            | 6,28%         |
| 01-06-08 | 932.123.248,50   | 907.689.879,57          | 93,40%                            | 97,38%                           | 0,29% | 3,48%                            | 8,01%         |
| 01-07-08 | 914.872.436,40   | 885.357.681,86          | 92,70%                            | 96,77%                           | 0,33% | 3,86%                            | 7,20%         |
| 01-08-08 | 897.507.481,43   | 863.960.300,33          | 92,00%                            | 96,26%                           | 0,35% | 4,07%                            | 6,16%         |
| 01-09-08 | 880.027.628,34   | 843.670.558,23          | 91,30%                            | 95,87%                           | 0,35% | 4,13%                            | 4,80%         |
| 01-10-08 | 862.432.116,89   | 824.248.141,06          | 90,61%                            | 95,57%                           | 0,35% | 4,09%                            | 3,64%         |
| 01-11-08 | 844.720.181,80   | 804.910.667,84          | 89,93%                            | 95,29%                           | 0,34% | 4,05%                            | 3,52%         |
| 01-12-08 | 826.891.052,74   | 786.189.833,31          | 89,25%                            | 95,08%                           | 0,34% | 3,96%                            | 2,61%         |
| 01-01-09 | 809.845.819,71   | 769.075.150,69          | 88,58%                            | 94,97%                           | 0,32% | 3,80%                            | 1,41%         |
| 01-02-09 | 792.687.804,04   | 737.578.327,60          | 87,91%                            | 93,05%                           | 0,42% | 4,96%                            | 21,72%        |
| 01-03-09 | 775.416.259,51   | 714.333.057,09          | 87,24%                            | 92,12%                           | 0,45% | 5,32%                            | 11,30%        |
| 01-04-09 | 758.030.434,92   | 691.712.691,62          | 86,58%                            | 91,25%                           | 0,48% | 5,62%                            | 10,78%        |
| 01-05-09 | 740.529.574,13   | 672.657.075,33          | 85,93%                            | 90,83%                           | 0,48% | 5,60%                            | 5,34%         |
| 01-06-09 | 722.912.915,98   | 649.458.376,27          | 85,28%                            | 89,84%                           | 0,51% | 5,94%                            | 1,10%         |
| 01-07-09 | 706.575.972,04   | 628.042.055,64          | 84,64%                            | 88,89%                           | 0,53% | 6,22%                            | 12,02%        |
| 01-08-09 | 690.130.931,99   | 608.442.583,96          | 84,00%                            | 88,16%                           | 0,55% | 6,36%                            | 9,32%         |
| 01-09-09 | 673.577.080,59   | 588.399.664,21          | 83,36%                            | 87,35%                           | 0,56% | 6,54%                            | 10,47%        |
| 01-10-09 | 656.913.697,88   | 558.373.656,15          | 82,73%                            | 85,00%                           | 0,65% | 7,50%                            | 27,96%        |
| 01-11-09 | 640.140.059,12   | 546.582.451,28          | 82,11%                            | 85,38%                           | 0,61% | 7,03%                            | -5,58%        |
| 01-12-09 | 623.255.434,78   | 524.412.827,74          | 81,49%                            | 84,14%                           | 0,64% | 7,39%                            | 16,15%        |
| 01-01-10 | 607.541.942,76   | 502.488.565,22          | 80,87%                            | 82,71%                           | 0,68% | 7,81%                            | 18,62%        |
| 01-02-10 | 591.724.479,81   | 484.398.653,97          | 80,26%                            | 81,86%                           | 0,69% | 7,95%                            | 11,61%        |
| 01-03-10 | 575.802.357,97   | 462.490.180,29          | 79,65%                            | 80,32%                           | 0,73% | 8,39%                            | 20,39%        |
| 01-04-10 | 559.774.884,77   | 445.175.506,67          | 79,05%                            | 79,53%                           | 0,74% | 8,49%                            | 11,23%        |
| 01-05-10 | 543.641.363,11   | 426.518.415,14          | 78,46%                            | 78,46%                           | 0,76% | 8,70%                            | 15,03%        |

