

F.T.A.: SANTANDER EMPRESAS 2

SANTANDER DE TITULIZACION, S.G.F.T, S.A.
GRAN VÍA DE HORTALEZA, 3
28033 MADRID

santanderdetitulizacion@gruposantander.com

DENOMINACION DEL FONDO:

F.T.A.: SANTANDER EMPRESAS 2

INFORMACIÓN

CORRESPONDIENTE AL:

TRIMESTRE/SEMESTRE:

22/05/2017 - 21/08/2017

AÑO: 2017

Personas que asumen la responsabilidad de esta información y

cargos que ocupan:

IGNACIO ORTEGA GAVARA - DIRECTOR GENERAL

Firma:

I. DATOS GENERALES SOBRE EL FONDO

Fecha de Constitución del Fondo	14 diciembre 2006	Agencia de pago de Bonos	BANCO SANTANDER	
Fecha de Desembolso BT's	18 diciembre 2006	Negociación Mercado	AIAF	
Fecha Final Amortización	23 junio 2050	Agencias de calificación	MOODY'S ESPAÑA FITCH RATINGS STANDARD & POORS	
Sociedad Gestora	SANTANDER DE TITULIZACION, S.G.F.T, S.A	Calificación	Inicial	Actual
	BANCO SANTANDER	BONOS SERIE A1	---	---
		BONOS SERIE A2	---	---
		BONOS SERIE B	---	---
		BONOS SERIE C	---	---
		BONOS SERIE D	Baa3/BBB/BBB+	Aa2 / A / A+
		BONOS SERIE E	Ba1/BB-/BB+	A1 / BBB+ / BBB+
		BONOS SERIE F	Ca/CCC-/CCC	C / C / D

II. VALORES EMITIDOS POR EL FONDO: BONOS DE TITULIZACION

SERIES PRELACIÓN CÓDIGO ISIN	Nº BONOS	NOMINAL EN CIRCULACIÓN			
			Inicial	Actual	%Act/In
BONOS SERIE A1 ES0338058033	13.001	Nominal Unitario	100.000,00	0,00	
		Nominal Total	1.300.100.000,00	0,00	0,00 %
BONOS SERIE A2 ES0338058011	13.650	Nominal Unitario	100.000,00	0,00 €	
		Nominal Total	1.365.000.000,00	0,00 €	0,00%
BONOS SERIE B ES0338058029	841	Nominal Unitario	100.000,00	0,00	
		Nominal Total	84.100.000,00	0,00	0,00%
BONOS SERIE C ES0338058037	623	Nominal Unitario	100.000,00	0,00	
		Nominal Total	62.300.000,00	0,00	0,00%
BONOS SERIE D ES0338058045	595	Nominal Unitario	100.000,00	87.856,44	
		Nominal Total	59.500.000,00	52.274.581,80	87,86%
BONOS SERIE E ES0338058052	290	Nominal Unitario	100.000,00	100.000,00	
		Nominal Total	29.000.000,00	29.000.000,00	100,00 %
BONOS SERIE F ES0338058060	537	Nominal Unitario	100.000,00	100.000,00	
		Nominal Total	53.700.000,00	53.700.000,00	100,00 %

AMORTIZACION E INTERESES BONOS					
Actual			Próximo		
Fecha Amortización Período Actual			Fecha Próximo Cupón		
21 de agosto de 2017			20 de noviembre de 2017		
	Amortización de los Bonos	Intereses Brutos Bonos	Tipo de Interés	Importe Bruto Próximo Cupón	Importe Neto Próximo Cupón
BONOS SERIE A1	0,00 €	0,00 €	0,000%	0,00 €	0,00 €
BONOS SERIE A2	0,00 €	0,00 €	0,000%	0,00 €	0,00 €
BONOS SERIE B	0,00 €	0,00 €	0,000%	0,00 €	0,00 €
BONOS SERIE C	0,00 €	0,00 €	0,000%	0,00 €	0,00 €
BONOS SERIE D	6.219,97 €	52,08 €	0,221%	49,08 €	39,75 €
BONOS SERIE E	0,00 €	447,16 €	1,771%	447,67 €	362,61 €
BONOS SERIE F	0,00 €	0,00 €	0,171%	43,23 €	35,02 €
Amortización devengada no pagada	0,00 €				
Amortización Calendario	NO				

III. ACTIVOS ADQUIRIDOS POR EL FONDO: DERECHOS DE CRÉDITO

DERECHOS DE CRÉDITO	A LA EMISIÓN	SITUACIÓN ACTUAL
Número de Derechos de Crédito	14.742	692
Saldo Pendiente de Amortizar Derechos	2.900.000.027,24	81.274.579,32 €
Importes Unitarios Derechos Vivos	196.716,87	117.448,81 €
Tipos de Interés	4,06 %	0,63%

TASAS DE AMORTIZACIÓN ANTICIPADA	SITUACIÓN ACTUAL
Tasa mensual actual anualizada:	---
Tasa últimos 12 meses anualizada:	9,63%
Tasa anualizada desde Constitución del Fondo	9,34%

F.T.A.: SANTANDER EMPRESAS 2

INFORME TRIMESTRAL BONOS DE TITULIZACIÓN

21 de agosto de 2017

BONOS TITULIZACIÓN DE ACTIVOS. PRINCIPAL	
Saldo anterior	138.675.463,95 €
Amortizaciones	3.700.882,45 €
Saldo actual	134.974.581,50 €
% sobre saldo inicial	4,57%
Amortización devengada no pagada	0,00 €

DATOS	
Fecha de determinación	11/08/2017
Fecha de Pago de Cupón Actual	21/08/2017
Fecha de Pago de Cupón Anterior	22/05/2017
Número de días	91
Tipo de referencia (%)	-0,329%
Próxima Fecha de Pago	20/11/2017

BONOS DE TITULIZACIÓN DE ACTIVOS. INTERESES	
Intereses pagados Serie A1	0,00 €
Intereses pagados Serie A2	0,00 €
Intereses pagados Serie B	0,00 €
Intereses pagados Serie C	0,00 €
Intereses pagados Serie D	30.987,60 €
Intereses pagados Serie E	129.676,40 €
Intereses pagados Serie F	0,00 €
Intereses devengados no pagados	4.133.426,23 €

VIDA RESIDUAL (AÑOS)		
	INICIAL	21/08/2017
BONOS SERIE A1	0,87	0,00
BONOS SERIE A2	3,88	0,00
BONOS SERIE B	7,68	0,00
BONOS SERIE C	7,68	0,00
BONOS SERIE D	7,68	1,81
BONOS SERIE E	7,68	8,28
BONOS SERIE F	4,93	28,77

F.T.A.: SANTANDER EMPRESAS 2

INFORME TRIMESTRAL DERECHOS DE CREDITO

21 de agosto de 2017

DERECHOS DE CRÉDITO. PRINCIPAL	
Saldo anterior	84.975.466,01 €
Amortizaciones	3.700.886,69 €
Saldo actual	81.274.579,32 €
Número de derechos de crédito	692
Saldo actual de los préstamos hipotecarios	73.690.276,21 €
LTV	62,57%

DERECHOS DE CRÉDITO. INTERESES	
Intereses cobrados en el trimestre	136.319,12 €
Intereses devengados en el trimestre	145.363,76 €

DERECHOS DE CRÉDITO EN MOROSIDAD					
	HASTA 30 DÍAS	30 A 60 DÍAS	60 A 90 DÍAS	90 A 180 DÍAS	MAS 180 DIAS
Principal	122.566,94 €	4.711,08 €	6.357,43 €	12.336,57 €	0,00 €
Intereses	1.847,42 €	242,17 €	1.442,85 €	594,43 €	0,00 €
Saldo de los derechos de crédito	9.414.200,83 €	480.883,22 €	342.080,25 €	315.005,64 €	0,00 €
Número de derechos de crédito	20	5	3	4	0
% sobre saldo de los derechos de crédito	11,58%	0,59%	0,42%	0,39%	0,00%

PRÉSTAMOS EN WRITE OFF	
Write Off acumulado Fecha Pago anterior	8.482.447,34 €
Write Off trimestre	-92.083,83 €
Write Off acumulados actuales	8.390.363,51 €

F.T.A.: SANTANDER EMPRESAS 2

INFORME TRIMESTRAL DERECHOS DE CREDITO

21 de agosto de 2017

CONTENCIOSOS / JUDICIALES	
Saldo anterior	334.551,54 €
Diferencia	-245.084,31 €
Saldo actual	89.467,23 €

ADJUDICADOS	
Saldo anterior	8.800.076,51 €
Diferencia	-347.641,21 €
Saldo actual	8.452.435,30 €

PERDIDAS DE LA CARTERA	
Saldo anterior	20.492.852,64 €
Diferencia	132.407,37 €
Saldo actual	20.625.260,01 €

F.T.A.: SANTANDER EMPRESAS 2

ESTADO DE ORIGEN Y APLICACIÓN DE FONDOS Y CUENTA DE TESORERÍA

21 de agosto de 2017

ORIGEN	3.777.422,84 €
PRINCIPAL COBRADO	
Amortización derechos de crédito	3.584.041,29 €
INTERESES COBRADOS	
Intereses de derechos de crédito	136.319,12 €
Intereses de reinversión	-29.957,15 €
CONTENCIOSOS / JUDICIALES	81.348,15 €
INGRESOS/GASTOS DE ADJUDICADOS	372.507,41 €
FONDO DE RESERVA	-366.835,98 €
OTROS	0,00 €

ESTADO CUENTA DE TESORERÍA	36.742.161,61 €
FONDO DE RESERVA	
Saldo anterior	36.375.325,63 €
Diferencia	366.835,98 €
Saldo actual	36.742.161,61 €

APLICACIÓN	3.777.422,84 €
GASTOS ORDINARIOS	5.648,87 €
COMISION DE GESTION	17.500,00 €
PAGO SWAP	137.335,38 €
COBRO SWAP	-244.607,56 €
INTERESES BONOS SERIE A1	0,00 €
INTERESES BONOS SERIE A2	0,00 €
INTERESES BONOS SERIE B	0,00 €
INTERESES BONOS SERIE C	0,00 €
INTERESES BONOS SERIE D	30.987,60 €
INTERESES BONOS SERIE E	129.676,40 €
AMORTIZACION BONOS A1	0,00 €
AMORTIZACION BONOS A2	0,00 €
AMORTIZACION BONOS B	0,00 €
AMORTIZACION BONOS C	0,00 €
AMORTIZACION BONOS D	3.700.882,15 €
AMORTIZACION BONOS E	0,00 €
INTERESES S.B. POSTERGADOS	0,00 €
INTERESES S.C. POSTERGADOS	0,00 €
INTERESES S.D. POSTERGADA	0,00 €
INTERESES S.E. POSTERGADA	0,00 €
INTERESES BONOS SERIE F	0,00 €
AMORTIZACION BONOS S.F.	0,00 €
PAGO LIQUIDATIVO SWAP	0,00 €
INTERESES PTO SUBORDINADO	0,00 €
AMORTIZACION PSB GASTOS EMISION	0,00 €
AMORTIZACION PSB GASTOS CONSTITUCION	0,00 €
AMORTIZACION PSB FONDO RESERVA	0,00 €
PAGO COMISION FIJA DE ADMINISTRACION	0,00 €
COMISIÓN VARIABLE/INT.EXTR.SERIE F	0,00 €

F.T.A.: SANTANDER EMPRESAS 2**MEJORA CREDITICIA Y PRÉSTAMO SUBORDINADO**

21 de agosto de 2017

MEJORA DE CRÉDITO		
CONCEPTOS	INICIAL	21 de agosto de 2017
EMISIÓN SUBORDINADA	8,10 %	35,68%
FONDO DE RESERVA	53.700.000,00 € (1,82 %)	36.742.161,61 € 45,21%

PRÉSTAMOS SUBORDINADOS		
CONCEPTOS	INICIAL	21 de agosto de 2017
PRESTAMO SUBORDINADO		
Saldo vivo	2.800.000,00 €	325.804,96 €
Tipo de interés	4,264 %	0,171%

F.T.A.: SANTANDER EMPRESAS 2

INFORMACIÓN RELATIVA A LOS TRIGGERS

21 de agosto de 2017

TRIGGERS FONDO DE RESERVA	
1. Si 1.a) ES MAYOR QUE 1.b) NO SE AMORTIZA EL FONDO DE RESERVA:	
1.a) MOROSIDAD DE LAS DC'S SUPERIOR A 90 DÍAS	315.005,64 €
1.b) 1% SALDO VIVO DERECHOS DE CRÉDITO	812.745,79 €
2. Si 2.a) ES MAYOR QUE 2.b) NO SE AMORTIZA EL FONDO DE RESERVA:	
2.a) SALDO DE FALLIDOS	29.015.623,52 €
2.b) 1% SALDO INICIAL DERECHOS DE CRÉDITO	29.000.000,27 €

EL FONDO DE RESERVA NO PODRÁ AMORTIZARSE.

SALDO VIVO ACUMULADO DE PRESTAMOS FALLIDOS	53.747.552,08 €
---	-----------------

TRIGGERS DIFERIMIENTO DE INTERESES CLASE E	
DIFERIMIENTO DE INTS CLASE E (12º LUGAR) SI SALDO VIVO ACUMULADO DE PRESTAMOS FALLIDOS > 123.250.001,16 EUR	NO

F.T.A.: SANTANDER EMPRESAS 2

DEFINICIONES

21 de agosto de 2017

FECHA DE DETERMINACIÓN Será la fecha en que la Sociedad Gestora, en nombre del Fondo, realizará los cálculos necesarios para distribuir los fondos disponibles existentes a dicha fecha, de acuerdo con el orden de prelación de pagos descrito en el Folleto Informativo. Todos los datos de los Activos Titulizados (Saldo Vivo DC's, tablas de morosidad, propiedades transitorias, datos estadísticos, etc.) están referidos a dicha fecha.

WRITE OFF Préstamos con cuotas pendientes con antigüedad igual o superior a 12 ó 18 meses (según Folleto Informativo).

PÉRDIDAS DE LA CARTERA Aquellos préstamos cuya deuda el Cedente considera que no va a recuperar (neto de recuperaciones).

PRÉSTAMOS FALLIDOS Aquellos préstamos cuya deuda el Cedente considera que no va a recuperar, o aquellos préstamos que tienen cuotas pendientes con antigüedad.

SALDO VIVO ACUMULADO DE PRÉSTAMOS FALLIDOS Saldo vivo acumulado de los Derechos de Crédito derivados de Préstamos Fallidos, sin tener en cuenta los importes recobrados.

ADJUDICADOS Bienes en el activo del Fondo como consecuencia de un proceso judicial o extrajudicial.

CONTENCIOSO / JUDICIAL Préstamos sobre los que el Cedente va a iniciar acciones judiciales. Esta cantidad está incluida en el cuadro de morosidad.

VIDA RESIDUAL Cálculo realizado sin el ejercicio de la opción de clean-up call.

**FONDO DE TITULIZACIÓN DE ACTIVOS
SANTANDER EMPRESAS 2**

INFORME HISTORICO DE MOROSIDAD

Fecha: 21 de agosto de 2017

MOROSIDAD HISTÓRICA					
	12/08/2016	14/11/2016	13/02/2017	12/05/2017	12/08/2017
DE 15 A 30 DIAS	10,684%	10,511%	11,200%	11,625%	11,583%
DE 30 A 60 DIAS	0,955%	1,136%	0,895%	0,253%	0,592%
DE 60 A 90 DIAS	0,337%	0,374%	1,235%	0,996%	0,421%
DE 90 A 180 DIAS	0,000%	0,605%	0,753%	0,209%	0,388%
MÁS DE 180 DIAS	0,440%	0,000%	0,072%	0,184%	0,000%

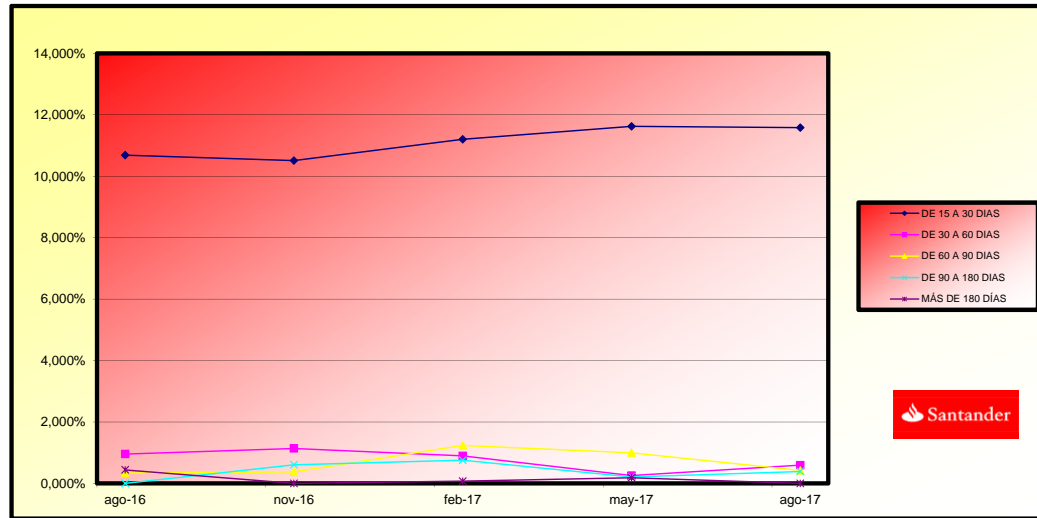

**FONDO DE TITULIZACIÓN DE ACTIVOS
SANTANDER EMPRESAS 2**

Fecha: 21 de agosto de 2017

CARACTERÍSTICAS DEL COLATERAL

CONCENTRACIÓN POR SECTOR		
SECTOR	SALDO VIVO	% SALDO VIVO
AGRICULTURA, GANADERIA, CAZA Y SERVICIOS RELACIONADOS	2.653.672,14	2,96%
SILVICULTURA Y EXPLOTACION FORESTAL	85.420,77	0,10%
PESCA Y ACUICULTURA	198.074,40	0,22%
EXTRACCION DE ANTRACITA,HULLA Y LIGNITO	81.501,66	0,09%
OTRAS INDUSTRIAS EXTRACTIVAS	-	0,00%
INDUSTRIA DE LA ALIMENTACION	264.940,94	0,30%
FABRICACION DE BEBIDAS	104.549,05	0,12%
INDUSTRIA TEXTIL	-	0,00%
CONFECCION DE PRENDAS DE VESTIR	124.505,62	0,14%
INDUSTRIA DEL CUERO Y DEL CALZADO	58.175,07	0,06%
INDUSTRIA DE LA MADERA Y DEL CORCHO, EXCEPTO MUEBLES; CESTERIA	474.230,87	0,53%
INDUSTRIA DEL PAPEL	-	0,00%
ARTES GRAFICAS Y REPRODUCCION DE SOPORTES GRABADOS	37.065,60	0,04%
COQUERIAS Y REFINO DE PETROLEO	-	0,00%
INDUSTRIA QUIMICA	21.279,85	0,02%
FABRICACION DE PRODUCTOS DE CAUCHO Y PLASTICOS	42.229,77	0,05%
FABRICACION DE OTROS PRODUCTOS MINERALES NO METALICOS	329.657,84	0,37%
METALURGIA; FABRICACION DE PRODUCTOS DE HIERRO, ACERO Y FERRO	81.676,05	0,09%
FABRICACION DE PRODUCTOS METALICOS, EXCEPTO MAQUINARIA	68.640,42	0,08%
FABRICACION DE PRODUCTOS INFORMATICOS, ELECTRONICOS Y OPTICOS	-	0,00%
FABRICACION DE MATERIAL Y EQUIPO ELECTRICO	-	0,00%
FABRICACION DE MAQUINARIA Y EQUIPO N.C.O.P.	170.058,53	0,19%
FABRICACION DE VEHICULOS DE MOTOR, REMOLQUES Y SEMIRREMOLQUE	21.304,25	0,02%
FABRICACION DE OTRO MATERIAL DE TRANSPORTE	-	0,00%
FABRICACION DE MUEBLES	171.013,48	0,19%
OTRAS INDUSTRIAS MANUFACTURERAS	-	0,00%
REPARACIÓN E INSTALACIÓN DE MAQUINARIA	-	0,00%
SUMINISTRO DE ENERGIA ELECTRICA, GAS, VAPOR Y AIRE ACONDICIONADO	-	0,00%
CAPTACION, DEPURACION Y DISTRIBUCION DE AGUA	-	0,00%
RECOGIDA Y TRATAMIENTO DE AGUAS RESIDUALES	-	0,00%
RECOGIDA, TRATAMIENTO Y ELIMINACION DE RESIDUOS; VALORIZACION DE MATERIALES	75.989,57	0,08%
ACTIVIDADES DE DESCONTAMINACION Y OTROS SERVICIOS DE GESTION	161.455,79	0,18%
CONSTRUCCION DE EDIFICIOS	5.715.693,71	6,37%
INGENIERIA CIVIL	169.233,80	0,19%
ACTIVIDADES DE CONSTRUCCION ESPECIALIZADA	2.445.622,54	2,73%
VENTA Y REPARACION DE VEHICULOS DE MOTOR Y MOTOCICLETAS	1.378.063,82	1,54%
COMERCIO AL POR MAYOR E INTERMEDIARIOS DEL COMERCIO	2.719.795,63	3,03%
COMERCIO AL POR MENOR, EXCEPTO DE VEHICULOS DE MOTOR Y MOTOCICLETAS	6.763.968,65	7,54%
TRANSPORTE TERRESTRE Y POR TUBERIA	4.226.583,14	4,71%
TRANSPORTE MARITIMO Y POR VIAS NAVEGABLES INTERIORES	-	0,00%

**FONDO DE TITULIZACIÓN DE ACTIVOS
SANTANDER EMPRESAS 2**

CONCENTRACIÓN POR SECTOR		
SECTOR	SALDO VIVO	% SALDO VIVO
TRANSPORTE AEREO	-	0,00%
ALMACENAMIENTO Y ACTIVIDADES ANEXAS AL TRANSPORTE	1.100.059,40	1,23%
ACTIVIDADES POSTALES Y DE CORREOS	-	0,00%
SERVICIOS DE ALOJAMIENTO	3.065.961,16	3,42%
SERVICIOS DE COMIDAS Y BEBIDAS	3.340.834,39	3,73%
EDICION	-	0,00%
ACTIVIDADES CINEMATOGRAFICAS, DE VIDEO Y DE PROGRAMAS DE TELEVISIÓN	-	0,00%
TELECOMUNICACIONES	140.461,13	0,16%
PROGRAMACION, CONSULTORIA Y OTRAS ACTIVIDADES DE INFORMACIÓN	106.557,21	0,12%
SERVICIOS DE INFORMACION	31.849,32	0,04%
SERVICIOS FINANCIEROS, EXCEPTO SEGUROS Y FONDOS DE PENSIONES	144.563,35	0,16%
ACTIVIDADES AUXILIARES A LOS SERVICIOS FINANCIEROS	219.664,94	0,24%
ACTIVIDADES INMOBILIARIAS	19.625.414,09	21,89%
ACTIVIDADES JURIDICAS Y DE CONTABILIDAD	4.048.470,27	4,52%
ACTIVIDADES DE LAS SEDES CENTRALES; ACTIVIDADES DE CONSULTORIA	1.439.224,25	1,61%
SERVICIOS TECNICOS DE ARQUITECTURA E INGENIERIA; ENSAYOS	391.577,91	0,44%
INVESTIGACION Y DESARROLLO	197.656,52	0,22%
PUBLICIDAD Y ESTUDIOS DE MERCADO	283.087,80	0,32%
OTRAS ACTIVIDADES PROFESIONALES, CIENTIFICAS Y TECNICAS	1.628.390,06	1,82%
ACTIVIDADES VETERINARIAS	238.774,01	0,27%
ACTIVIDADES DE ALQUILER	-	0,00%
ACTIVIDADES RELACIONADAS CON EL EMPLEO	-	0,00%
ACTIVIDADES DE AGENCIAS DE VIAJES, OPERADORES TURISTICOS	135.929,86	0,15%
ACTIVIDADES DE SEGURIDAD E INVESTIGACION	-	0,00%
SERVICIOS A EDIFICIOS Y ACTIVIDADES DE JARDINERIA	-	0,00%
ACTIVIDADES ADMINISTRATIVAS Y OTRAS ACTIVIDADES AUXILIARES	654.689,66	0,73%
ADMON.PUBLICA Y DEFENSA;SEGURIDAD SOCIAL OBLIGATORIA	-	0,00%
EDUCACION	516.620,39	0,58%
ACTIVIDADES SANITARIAS	2.477.353,54	2,76%
ASISTENCIA EN ESTABLECIMIENTOS RESIDENCIALES	-	0,00%
ACTIVIDADES DE SERVICIOS SOCIALES SIN ALOJAMIENTO	-	0,00%
ACTIVIDADES DE CREACION, ARTISTICAS Y ESPECTACULOS	1.147.484,70	1,28%
ACTIVIDADES DE BIBLIOTECAS, ARCHIVOS, MUSEOS Y OTRAS ACTIVIDADES	-	0,00%
ACTIVIDADES DE JUEGOS DE AZAR Y APUESTAS	216.439,54	0,24%
ACTIVIDADES DEPORTIVAS, RECREATIVAS Y DE ENTRETENIMIENTO	433.143,95	0,48%
REPARACION DE ORDENADORES, EFECTOS PERSONALES Y ARTICULOS DE	299.073,06	0,33%
OTROS SERVICIOS PERSONALES	1.829.418,06	2,04%
ACTIVIDADES DE LOS HOGARES COMO EMPLEADORES DE PERSONAL DOMÉSTICO	-	0,00%
RESTO	17.307.841,30	19,30%
TOTAL	89.664.942,83	100,00%

**FONDO DE TITULIZACIÓN DE ACTIVOS
SANTANDER EMPRESAS 2**

Fecha: 21 de agosto de 2017

CARACTERÍSTICAS DEL COLATERAL

CONCENTRACIÓN POR DEUDOR		
DEUDOR	SALDO VIVO	% SALDO VIVO
1	7.640.471,51	9,40%
2	2.409.333,40	2,96%
3	2.406.508,49	2,96%
4	1.835.008,48	2,26%
5	1.606.285,59	1,98%
6	1.240.711,20	1,53%
7	1.005.641,16	1,24%
8	952.139,57	1,17%
9	879.108,33	1,08%
10	852.527,78	1,05%
11	848.582,60	1,04%
12	719.925,98	0,89%
13	713.216,66	0,88%
14	622.391,50	0,77%
15	562.395,63	0,69%
16	486.840,33	0,60%
17	483.595,64	0,60%
18	447.745,31	0,55%
19	414.768,97	0,51%
20	361.363,94	0,44%

**FONDO DE TITULIZACIÓN DE ACTIVOS
SANTANDER EMPRESAS 2**

VALORES DE TASACIÓN

Fecha: 21 de agosto de 2017

ESTADÍSTICO DE VALORES DE TASACIÓN ACTUALES SOBRE SALDOS VIVOS				
	SALDO VIVO	% SALDOS VIVOS	Nº PRÉSTAMOS	% Nº DE PRÉSTAMOS
0-9,99	560.372,71	0,76%	30	4,55%
10-19,99	4.883.764,64	6,63%	37	5,61%
20-29,99	2.461.185,10	3,34%	41	6,21%
30-39,99	3.456.511,81	4,69%	54	8,18%
40-49,99	9.243.999,02	12,54%	71	10,76%
50-59,99	6.902.159,96	9,37%	70	10,61%
60-69,99	7.648.710,74	10,38%	70	10,61%
70-79,99	7.177.538,85	9,74%	75	11,36%
>80	31.356.033,38	42,55%	212	32,12%

F.T.A.: SANTANDER EMPRESAS 2

Fecha	Saldo antes de Pago	Saldo Real	Vector de Prepago	Permanencia final de mes	Mortalidad Mensual	CPR	Mortalidad Mensual	CPR
Date	Outstanding before prepayment	Real outstanding	Prepayment vector	Remaining at the end of the month	Average single monthly mortality	CPR	Monthly single mortality	CPR
18-12-06	2.900.000.027,24		0,81%	100,00%		9,63%		
15-01-07	2.806.979.518,73	2.791.616.392,80	99,19%	99,45%	0,55%	6,37%	0,55%	6,37%
15-02-07	2.750.994.321,00	2.714.772.114,71	98,38%	98,68%	0,36%	7,53%	0,15%	8,90%
15-03-07	2.718.353.212,00	2.677.832.372,11	97,58%	98,51%	0,50%	5,83%	0,18%	2,09%
15-04-07	2.645.928.228,11	2.597.008.443,85	96,78%	98,15%	0,47%	5,44%	0,36%	4,28%
15-05-07	2.591.533.491,91	2.534.002.134,72	96,00%	97,78%	0,45%	5,25%	0,38%	4,44%
15-06-07	2.487.096.704,25	2.454.476.893,49	95,21%	98,69%	0,22%	2,61%	-0,93%	-11,74%
15-07-07	2.405.507.650,71	2.352.503.236,83	94,44%	97,80%	0,32%	3,75%	0,90%	10,32%
15-08-07	2.334.301.053,58	2.265.671.187,51	93,69%	97,06%	0,37%	4,38%	0,75%	8,68%
15-09-07	2.268.693.256,79	2.224.131.921,84	92,91%	98,04%	0,22%	2,61%	-1,01%	-12,76%
15-10-07	2.222.493.209,82	2.175.825.759,58	92,15%	97,90%	0,21%	2,51%	0,14%	1,65%
15-11-07	2.196.944.632,24	2.148.226.073,27	91,40%	97,78%	0,20%	2,42%	0,12%	1,43%
15-12-07	2.100.776.538,25	2.070.838.243,48	90,66%	98,57%	0,12%	1,43%	-0,81%	-10,17%
15-01-08	2.045.838.081,33	2.025.434.200,04	95,37%	99,00%	0,08%	0,92%	-0,43%	-5,33%
15-02-08	2.008.549.826,27	1.992.143.302,88	89,19%	99,18%	0,07%	0,70%	-0,18%	-28,21%
15-03-08	1.953.799.617,45	1.932.575.998,74	88,46%	98,91%	0,07%	0,67%	0,27%	3,21%
15-04-08	1.903.759.617,45	1.865.772.923,68	87,74%	98,00%	0,13%	1,50%	0,92%	10,49%
15-05-08	1.850.309.595,10	1.813.865.641,75	87,03%	98,03%	0,12%	1,39%	-0,03%	-0,32%
15-06-08	1.766.447.718,24	1.707.518.654,79	86,32%	96,66%	0,19%	2,24%	1,39%	15,50%
15-07-08	1.720.748.951,83	1.659.679.291,65	85,22%	96,45%	0,19%	2,20%	0,22%	2,61%
15-08-08	1.673.821.915,41	1.597.726.262,55	84,92%	95,45%	0,23%	2,75%	1,03%	11,73%
15-09-08	1.626.089.196,25	1.554.387.316,52	84,23%	95,59%	0,21%	2,54%	-0,14%	-1,73%
15-10-08	1.593.012.108,07	1.507.267.895,88	83,54%	94,62%	0,25%	2,97%	1,02%	11,55%
15-11-08	1.548.647.140,54	1.456.790.964,15	82,86%	94,07%	0,27%	3,14%	0,58%	6,74%
15-12-08	1.526.924.716,78	1.388.418.968,16	82,19%	90,93%	0,40%	4,64%	3,34%	33,46%
15-01-09	1.479.412.003,94	1.348.186.151,38	81,22%	90,79%	0,39%	4,53%	-0,15%	-1,80%
15-02-09	1.439.589.809,62	1.305.415.838,46	80,85%	90,68%	0,38%	4,42%	0,12%	1,47%
15-03-09	1.412.056.817,40	1.249.920.410,74	80,20%	88,52%	0,45%	5,28%	2,38%	25,14%
15-04-09	1.387.321.940,93	1.217.386.775,08	79,54%	87,75%	0,47%	5,46%	0,97%	9,91%
15-05-09	1.349.396.786,81	1.196.402.851,87	78,90%	88,66%	0,41%	4,85%	-1,04%	-13,20%
15-06-09	1.323.036.022,69	1.142.697.375,06	78,37%	86,37%	0,49%	5,69%	2,59%	26,98%
15-07-09	1.292.876.549,23	1.111.951.256,17	77,62%	86,01%	0,49%	5,67%	0,42%	-4,93%
15-08-09	1.261.176.216,88	1.063.729.235,17	76,98%	84,34%	0,53%	6,19%	1,93%	20,87%
15-09-09	1.229.685.899,60	1.042.288.780,47	76,36%	84,76%	0,50%	5,84%	-0,49%	-6,09%
15-10-09	1.210.358.122,36	981.679.648,08	75,74%	81,11%	0,61%	7,12%	4,31%	41,07%
15-11-09	1.179.130.312,78	959.172.261,81	75,12%	81,35%	0,59%	6,83%	-0,29%	-3,60%
15-12-09	1.157.440.047,14	917.323.426,69	74,51%	79,25%	0,64%	7,92%	2,57%	26,84%
15-01-10	1.125.805.625,03	894.305.352,17	73,90%	79,44%	0,62%	7,19%	-0,23%	-2,80%
15-02-10	1.098.840.371,77	863.171.384,20	73,30%	78,55%	0,63%	7,34%	1,11%	12,57%
15-03-10	1.076.842.692,03	821.342.987,98	72,70%	76,27%	0,69%	8,00%	2,90%	29,77%
15-04-10	1.058.381.496,86	800.820.891,64	72,11%	75,66%	0,69%	8,03%	0,80%	9,17%
15-05-10	1.028.436.360,15	775.897.471,61	71,52%	75,44%	0,68%	7,92%	1,26%	15,33%
15-06-10	1.007.069.186,78	730.589.711,21	70,94%	72,59%	0,76%	8,75%	3,79%	37,09%
15-07-10	981.044.034,81	711.045.743,62	70,36%	72,48%	0,75%	8,59%	0,15%	1,76%
15-08-10	957.341.329,80	699.529.916,28	69,79%	73,07%	0,71%	8,20%	-0,82%	-10,25%
15-09-10	930.408.125,20	686.793.195,01	69,22%	73,82%	0,67%	7,78%	-1,02%	-12,97%
15-10-10	914.910.256,28	666.863.894,64	68,66%	72,90%	0,68%	7,92%	1,26%	15,33%
15-11-10	889.639.760,97	636.486.181,17	68,10%	71,54%	0,75%	8,19%	1,86%	20,16%
15-12-10	872.149.458,74	597.705.449,28	67,55%	68,53%	0,78%	9,01%	4,21%	40,32%
15-01-11	844.792.083,86	583.136.254,38	67,00%	69,03%	0,75%	8,68%	-0,72%	-9,02%
15-02-11	815.354.826,55	559.179.374,75	66,45%	68,58%	0,75%	8,65%	0,65%	7,49%
15-03-11	797.699.912,53	529.440.449,38	65,91%	66,37%	0,80%	9,19%	3,22%	32,50%
15-04-11	783.834.362,50	505.627.420,08	65,37%	65,37%	0,84%	9,69%	2,53%	26,48%
15-05-11	761.045.092,21	490.675.953,98	64,84%	64,47%	0,82%	9,46%	0,34%	3,95%
15-06-11	746.995.340,81	473.568.420,65	64,31%	63,40%	0,84%	9,63%	1,67%	18,31%
15-07-11	729.500.891,29	452.627.149,26	63,79%	62,02%	0,86%	9,90%	2,16%	23,08%
15-08-11	714.569.004,54	449.378.223,33	63,27%	62,89%	0,82%	9,46%	-1,39%	-18,04%
15-09-11	701.850.077,73	440.841.841,35	62,76%	63,24%	0,80%	9,20%	-0,56%	-6,00%
15-10-11	692.522.685,12	432.813.139,42	62,25%	62,50%	0,81%	9,27%	1,17%	13,19%
15-11-11	671.777.030,08	424.485.373,09	61,74%	63,19%	0,78%	8,91%	-1,10%	-14,09%
15-12-11	661.278.947,74	419.273.142,39	61,24%	63,40%	0,76%	8,71%	-0,34%	-4,16%
15-01-12	650.765.818,41	404.525.329,67	60,74%	62,16%	0,78%	8,93%	1,96%	21,13%
15-02-12	637.024.757,11	396.856.840,29	60,24%	62,14%	0,76%	8,80%	0,03%	0,38%
15-03-12	624.697.025,29	388.325.531,65	59,75%	62,17%	0,75%	8,66%	-0,66%	-8,31%
15-04-12	615.715.101,75	376.423.801,17	59,27%	61,14%	0,77%	8,81%	1,66%	18,25%
15-05-12	599.546.028,12	370.463.863,43	58,78%	61,79%	0,74%	8,50%	-1,07%	-13,64%
15-06-12	589.482.241,95	354.079.317,47	58,31%	60,07%	0,77%	8,85%	2,79%	28,80%
15-07-12	579.420.237,39	347.844.004,83	57,83%	60,03%	0,76%	8,73%	0,06%	0,66%
15-08-12	567.423.374,46	339.772.827,16	57,36%	59,88%	0,75%	8,65%	0,26%	3,02%
15-09-12	556.483.489,18	332.857.137,11	56,89%	59,72%	0,74%	8,57%	0,80%	9,15%
15-10-12	549.083.646,97	324.396.511,50	56,43%	59,08%	0,75%	8,63%	1,08%	12,20%
15-11-12	533.121.257,57	319.879.651,81	55,97%	60,00%	0,72%	8,27%	-1,56%	-20,41%
15-12-12	524.695.457,29	313.604.735,87	55,51%	59,77%	0,71%	8,22%	0,39%	4,55%
15-01-13	516.057.446,65	305.648.453,95	55,06%	58,84%	0,72%	8,35%	1,55%	17,13%
15-02-13	504.604.533,11	297.705.538,27	54,61%	54,61%	0,75%	9,00%	0,27%	3,26%
15-03-13	494.998.368,21	293.592.744,18	54,17%	59,31%	0,69%	8,02%	-0,53%	-6,58%
15-04-13	488.048.748,54	286.866.887,98	53,73%	58,78%	0,70%	8,05%	0,90%	10,28%
15-05-13	477.498.539,72	277.254.673,59	53,29%	58,06%	0,70%	8,12%	1,22%	13,65%
15-06-13	470.246.728,57	270.394.245,99	52,86%	57,50%	0,71%	8,16%	0,93%	11,04%
15-07-13	462.890.597,03	265.253.205,54	52,43%	55,44%	0,74%	8,57%	3,59%	41,00%
15-08-13	453.670.803,08	252.519.128,37	52,00%	55,66%	0,73%	8,41%	-0,41%	-5,01%
15-09-13	446.154.813,10	247.886.721,01	51,58%	55,56%	0,72%	8,34%	0,18%	2,15%
15-10-13	440.785.756,12	244.878.846,04	51,16%	55,56%	0,71%	8,24%	0,01%	0,12%
15-11-13	434.045.403,27	239.584.613,21	50,74%	55,20%	0,71%	8,23%	0,64%	7,44%
15-12-13	428.716.185,46	236.208.442,87	50,33%	55,10%	0,71%	8,16%	0,18%	2,18%
15-01-14	423.025.951,78	233.296.979,02	50,20%	55,15%	0,70%	8,06%	0,19%	2,36%
15-02-14	416.628.729,02	229.463.192,13	49,51%	55,08%	0,69%	7,99%	0,13%	1,58%
15-03-14	410.827.061,23	226.653.722,72	49,11%	55,17%	0,68%	7,88%	-0,17%	-2,07%
15-04-14	405.561.676,02	224.011.632,65	48,71%	55,23%	0,67%	7,78%	-0,12%	-1,42%
15-05-14	399.001.801,29	219.074.553,21	48,31%	54,91%	0,67%	7,77%	0,60%	6,92%
15-06-14	393.333.239,01	216.130.847,94	47,92%	54,88%	0,68%	7,82%	0,05%	0,56%
15-07-14	388.075.954,86	213.194.992,61	47,53%	54,94%	0,68%	7,89%	-0,11%	-1,27%
15-08-14	382.172.449,44	193.900.028,62	47,14%	50,74%	0,73%	8,47%	7,65%	61,50%
15-09-14	377.319.671,33	191.493.042,99	46,76%	50,75%	0,73%	8,38%	-0,03%	-0,35%
15-10-14	372.813.940,87	189.649.920,20	46,38%	50,87%	0,72%	8,27%	-0,23%	-2,85%
15-11-14	366.941.315,79	186.865.123,99	46,00%	50,93%	0,71%	8,17%	-0,11%	-1,31%
15-12-14	362.129.879,97	174.752.342,21	45,93%	48,26%	0,76%	8,71%	5,24%	47,58%
15-01-15								

0.00 0.00 0.00 1.81 8.28 28.77

20-ago-17

										0.00	0.00		0.00		1.81		8.28		28.77	
Fecha	Principal Disponible	Serie A1	Serie A2	Serie B	Serie C	Serie D	Serie E	Serie F	Amortización Serie A2	Vida Media A2	Amortización Serie B	Vida Media B	Amortización Serie C	Vida Media C	Amortización Serie D	Vida Media D	Amortización Serie E	Vida Media E	Amortización Serie F	Vida Media F
Date	Principal available	Class A1	Class A2	Class B	Class C	Class D	Class E	Class F	Redemption Class A2	Average Life A2	Redemption Class B	Average Life B	Redemption Class C	Average Life C	Redemption Class D	Average Life D	Redemption Class E	Average Life E	Redemption Class F	Average Life F
18-dic-06		1.300.100.000	1.365.000.000	84.100.000	62.300.000	59.500.000	29.000.000	53.700.000												
20-ene-07	0	0.00	1.300.100.000	1.365.000.000	84.100.000	62.300.000	59.500.000	29.000.000	53.700.000	0.00	0	0.00	0	0.00	0	0.00	0	0.00	0	0.00
20-feb-07	0	0.00	1.300.100.000	1.365.000.000	84.100.000	62.300.000	59.500.000	29.000.000	53.700.000	0.00	0	0.00	0	0.00	0	0.00	0	0.00	0	0.00
20-mar-07	0	0.00	1.300.100.000	1.365.000.000	84.100.000	62.300.000	59.500.000	29.000.000	53.700.000	0.00	0	0.00	0	0.00	0	0.00	0	0.00	0	0.00
20-abr-07	0	0.00	1.300.100.000	1.365.000.000	84.100.000	62.300.000	59.500.000	29.000.000	53.700.000	0.00	0	0.00	0	0.00	0	0.00	0	0.00	0	0.00
20-may-07	1	365.997.892.52	1.300.100.000	1.365.000.000	84.100.000	62.300.000	59.500.000	29.000.000	53.700.000	0.00	0	0.00	0	0.00	0	0.00	0	0.00	0	0.00
20-jun-07	0	0.00	934.102.107	1.365.000.000	84.100.000	62.300.000	59.500.000	29.000.000	53.700.000	0.00	0	0.00	0	0.00	0	0.00	0	0.00	0	0.00
20-jul-07	0	0.00	934.102.107	1.365.000.000	84.100.000	62.300.000	59.500.000	29.000.000	53.700.000	0.00	0	0.00	0	0.00	0	0.00	0	0.00	0	0.00
20-ago-07	1	268.330.967.21	934.102.107	1.365.000.000	84.100.000	62.300.000	59.500.000	29.000.000	53.700.000	0.00	0	0.00	0	0.00	0	0.00	0	0.00	0	0.00
20-sep-07	0	0.00	665.771.140	1.365.000.000	84.100.000	62.300.000	59.500.000	29.000.000	53.700.000	0.00	0	0.00	0	0.00	0	0.00	0	0.00	0	0.00
20-oct-07	0	0.00	665.771.140	1.365.000.000	84.100.000	62.300.000	59.500.000	29.000.000	53.700.000	0.00	0	0.00	0	0.00	0	0.00	0	0.00	0	0.00
20-nov-07	1	117.445.094.24	665.771.140	1.365.000.000	84.100.000	62.300.000	59.500.000	29.000.000	53.700.000	0.00	0	0.00	0	0.00	0	0.00	0	0.00	0	0.00
20-dic-07	0	0.00	548.326.046	1.365.000.000	84.100.000	62.300.000	59.500.000	29.000.000	53.700.000	0.00	0	0.00	0	0.00	0	0.00	0	0.00	0	0.00
20-ene-08	0	0.00	548.326.046	1.365.000.000	84.100.000	62.300.000	59.500.000	29.000.000	53.700.000	0.00	0	0.00	0	0.00	0	0.00	0	0.00	0	0.00
20-feb-08	1	156.082.770.38	548.326.046	1.365.000.000	84.100.000	62.300.000	59.500.000	29.000.000	53.700.000	0.00	0	0.00	0	0.00	0	0.00	0	0.00	0	0.00
20-mar-08	0	0.00	392.243.276	1.365.000.000	84.100.000	62.300.000	59.500.000	29.000.000	53.700.000	0.00	0	0.00	0	0.00	0	0.00	0	0.00	0	0.00
20-abr-08	0	0.00	392.243.276	1.365.000.000	84.100.000	62.300.000	59.500.000	29.000.000	53.700.000	0.00	0	0.00	0	0.00	0	0.00	0	0.00	0	0.00
20-may-08	1	178.277.661.14	392.243.276	1.365.000.000	84.100.000	62.300.000	59.500.000	29.000.000	53.700.000	0.00	0	0.00	0	0.00	0	0.00	0	0.00	0	0.00
20-jun-08	0	0.00	213.965.615	1.365.000.000	84.100.000	62.300.000	59.500.000	29.000.000	53.700.000	0.00	0	0.00	0	0.00	0	0.00	0	0.00	0	0.00
20-jul-08	0	0.00	213.965.615	1.365.000.000	84.100.000	62.300.000	59.500.000	29.000.000	53.700.000	0.00	0	0.00	0	0.00	0	0.00	0	0.00	0	0.00
20-ago-08	1	216.139.379.20	213.965.615	1.365.000.000	84.100.000	62.300.000	59.500.000	29.000.000	53.700.000	0.00	0	0.00	0	0.00	0	0.00	0	0.00	0	0.00
20-sep-08	0	0.00	0	1.365.000.000	84.100.000	62.300.000	59.500.000	29.000.000	53.700.000	0.00	0	0.00	0	0.00	0	0.00	0	0.00	0	0.00
20-oct-08	0	0.00	0	1.365.000.000	84.100.000	62.300.000	59.500.000	29.000.000	53.700.000	0.00	0	0.00	0	0.00	0	0.00	0	0.00	0	0.00
20-nov-08	1	140.935.298.40	0	1.365.000.000	84.100.000	62.300.000	59.500.000	29.000.000	53.700.000	143.109.063.09	-457.233.456.573	0.00	0	0.00	0	0.00	0	0.00	0	0.00
20-dic-08	0	0.00	1.221.890.937	1.365.000.000	84.100.000	62.300.000	59.500.000	29.000.000	53.700.000	0.00	0	0.00	0	0.00	0	0.00	0	0.00	0	0.00
20-ene-09	0	0.00	1.221.890.937	1.365.000.000	84.100.000	62.300.000	59.500.000	29.000.000	53.700.000	0.00	0	0.00	0	0.00	0	0.00	0	0.00	0	0.00
20-feb-09	1	151.375.125.69	0	1.221.890.937	84.100.000	62.300.000	59.500.000	29.000.000	53.700.000	151.375.125.69	-469.717.015.016	0.00	0	0.00	0	0.00	0	0.00	0	0.00
20-mar-09	0	0.00	0	1.070.515.811	84.100.000	62.300.000	59.500.000	29.000.000	53.700.000	0.00	0	0.00	0	0.00	0	0.00	0	0.00	0	0.00
20-abr-09	0	0.00	0	1.070.515.811	84.100.000	62.300.000	59.500.000	29.000.000	53.700.000	0.00	0	0.00	0	0.00	0	0.00	0	0.00	0	0.00
20-may-09	1	109.012.986.59	0	1.070.515.811	84.100.000	62.300.000	59.500.000	29.000.000	53.700.000	109.012.986.59	-328.565.141.582	0.00	0	0.00	0	0.00	0	0.00	0	0.00
20-jun-09	0	0.00	0	961.502.825	84.100.000	62.300.000	59.500.000	29.000.000	53.700.000	0.00	0	0.00	0	0.00	0	0.00	0	0.00	0	0.00
20-jul-09	0	0.00	0	961.502.825	84.100.000	62.300.000	59.500.000	29.000.000	53.700.000	0.00	0	0.00	0	0.00	0	0.00	0	0.00	0	0.00
20-ago-09	1	132.673.616.70	0	961.502.825	84.100.000	62.300.000	59.500.000	29.000.000	53.700.000	132.673.616.70	-387.672.307.997	0.00	0	0.00	0	0.00	0	0.00	0	0.00
20-sep-09	0	0.00	0	828.829.208	84.100.000	62.300.000	59.500.000	29.000.000	53.700.000	828.829.208	0.00	0	0.00	0	0.00	0	0.00	0	0.00	0.00
20-oct-09	0	0.00	0	828.829.208	84.100.000	62.300.000	59.500.000	29.000.000	53.700.000	0.00	0	0.00	0	0.00	0	0.00	0	0.00	0	0.00
20-nov-09	1	104.556.973.36	0	828.829.208	84.100.000	62.300.000	59.500.000	29.000.000	53.700.000	104.556.973.36	-295.896.234.609	0.00	0	0.00	0	0.00	0	0.00	0	0.00
20-dic-09	0	0.00	0	724.272.235	84.100.000	62.300.000	59.500.000	29.000.000	53.700.000	0.00	0	0.00	0	0.00	0	0.00	0	0.00	0	0.00
20-ene-10	0	0.00	0	724.272.235	84.100.000	62.300.000	59.500.000	29.000.000	53.700.000	0.00	0	0.00	0	0.00	0	0.00	0	0.00	0	0.00
20-feb-10	1	96.000.877.61	0	724.272.235	84.100.000	62.300.000	59.500.000	29.000.000	53.700.000	96.000.877.61	-262.850.402.896	0.00	0	0.00	0	0.00	0	0.00	0	0.00
20-mar-10	0	0.00	0	628.271.357	84.100.000	62.300.000	59.500.000	29.000.000	53.700.000	0.00	0	0.00	0	0.00	0	0.00	0	0.00	0	0.00
20-abr-10	0	0.00	0	628.271.357	84.100.000	62.300.000	59.500.000	29.000.000	53.700.000	0.00	0	0.00	0	0.00	0	0.00	0	0.00	0	0.00
20-may-10	1	87.273.906.59	0	628.271.357	84.100.000	62.300.000	59.500.000	29.000.000	53.700.000	87.273.906.59	-231.188.578.557	0.00	0	0.00	0	0.00	0	0.00	0	0.00
20-jun-10	0	0.00	0	540.997.450	84.100.000	62.300.000	59.500.000	29.000.000	53.700.000	0.00	0	0.00	0	0.00	0	0.00	0	0.00	0	0.00
20-jul-10	0	0.00	0	540.997.450	84.100.000	62.300.000	59.500.000	29.000.000	53.700.000	0.00	0	0.00	0	0.00	0	0.00	0	0.00	0	0.00
20-ago-10	1	76.367.561.32	0	540.997.450	84.100.000	62.300.000	59.500.000	29.000.000	53.700.000	76.367.561.32	-195.271.854.295	0.00	0	0.00	0	0.00	0	0.00	0	0.00
20-sep-10	0	0.00	0	464.629.889	84.100.000	62.300.000	59.500.000	29.000.000	53.700.000	0.00	0	0.00	0	0.00	0	0.00	0	0.00	0	0.00
20-oct-10	0	0.00	0	464.629.889	84.100.000	62.300.000	59.500.000	29.000.000	53.700.000	0.00	0	0.00	0	0.00	0	0.00	0	0.00	0	0.00
20-nov-10	1	63.043.735.12	0	464.629.889	84.100.000	62.300.000	59.500.000	29.000.000	53.700.000	63.043.735.12	-155.402.807.071	0.00	0	0.00	0	0.00	0	0.00	0	0.00
20-dic-10	0	0.00	0	401.586.154	84.100.000	62.300.000	59.500.000	29.000.000	53.700.000	0.00	0	0.00	0	0.00	0	0.00	0	0.00	0	0.00
20-ene-11	0	0.00	0	401.586.154	84.100.000	62.300.000	59.500.000	29.000.000	53.700.000	0.00	0	0.00	0	0.00	0	0.00	0	0.00	0	0.00
20-feb-11	1	77.306.806.42	0	401.586.154	84.100.000	62.300.000	59.500.000	29.000.000	53.700.000	77.306.806.42	-183.449.051.636	0.00	0	0.00	0	0.00	0	0.00	0	0.00
20-mar-11	0	0.00	0	324.279.348	84.100.000	62.300.000	59.500.000	29.000.000	53.700.000	0.00	0	0.00	0	0.00	0	0.00	0	0.00	0	0.00
20-abr-																				

0,00 0,00 0,00 1,81 8,28 28,77

20-ago-17

										0,00	0,00		0,00		1,81		8,28		28,77	
Fecha	Principal Disponible	Serie A1	Serie A2	Serie B	Serie C	Serie D	Serie E	Serie F	Amortización Serie A2	Vida Media A2	Amortización Serie B	Vida Media B	Amortización Serie C	Vida Media C	Amortización Serie D	Vida Media D	Amortización Serie E	Vida Media E	Amortización Serie F	Vida Media F
Date	Principal available	Class A1	Class A2	Class B	Class C	Class D	Class E	Class F	Redemption Class A2	Average Life A2	Redemption Class B	Average Life B	Redemption Class C	Average Life C	Redemption Class D	Average Life D	Redemption Class E	Average Life E	Redemption Class F	Average Life F
20-sep-22	0,00						24.073.121	53.700.000	0,00	0,00	0,00	0,00	0,00	0,00	0,00	0,00	0,00	0,00	0,00	0,00
20-oct-22	0,00						24.073.121	53.700.000	0,00	0,00	0,00	0,00	0,00	0,00	0,00	0,00	0,00	0,00	0,00	0,00
20-nov-22	1.248.055,50						24.073.121	53.700.000	0,00	0,00	0,00	0,00	0,00	0,00	0,00	0,00	1.248.055,50	2.393.770,441	0,00	0,00
20-dic-22	0,00						22.825.065	53.700.000	0,00	0,00	0,00	0,00	0,00	0,00	0,00	0,00	0,00	0,00	0,00	0,00
20-ene-23	0,00						22.825.065	53.700.000	0,00	0,00	0,00	0,00	0,00	0,00	0,00	0,00	0,00	0,00	0,00	0,00
20-feb-23	1.250.405,57						22.825.065	53.700.000	0,00	0,00	0,00	0,00	0,00	0,00	0,00	0,00	1.250.405,57	2.513.315,186	0,00	0,00
20-mar-23	0,00						21.574.660	53.700.000	0,00	0,00	0,00	0,00	0,00	0,00	0,00	0,00	0,00	0,00	0,00	0,00
20-abr-23	0,00						21.574.660	53.700.000	0,00	0,00	0,00	0,00	0,00	0,00	0,00	0,00	0,00	0,00	0,00	0,00
20-may-23	1.080.304,01						21.574.660	53.700.000	0,00	0,00	0,00	0,00	0,00	0,00	0,00	0,00	1.080.304,01	2.267.558,124	0,00	0,00
20-jun-23	0,00						20.494.356	53.700.000	0,00	0,00	0,00	0,00	0,00	0,00	0,00	0,00	0,00	0,00	0,00	0,00
20-jul-23	0,00						20.494.356	53.700.000	0,00	0,00	0,00	0,00	0,00	0,00	0,00	0,00	0,00	0,00	0,00	0,00
20-ago-23	1.088.281,50						20.494.356	53.700.000	0,00	0,00	0,00	0,00	0,00	0,00	0,00	0,00	1.088.281,50	2.384.424,762	0,00	0,00
20-sep-23	0,00						19.406.074	53.700.000	0,00	0,00	0,00	0,00	0,00	0,00	0,00	0,00	0,00	0,00	0,00	0,00
20-oct-23	0,00						19.406.074	53.700.000	0,00	0,00	0,00	0,00	0,00	0,00	0,00	0,00	0,00	0,00	0,00	0,00
20-nov-23	1.002.390,95						19.406.074	53.700.000	0,00	0,00	0,00	0,00	0,00	0,00	0,00	0,00	1.002.390,95	2.288.458,542	0,00	0,00
20-dic-23	0,00						18.403.683	53.700.000	0,00	0,00	0,00	0,00	0,00	0,00	0,00	0,00	0,00	0,00	0,00	0,00
20-ene-24	0,00						18.403.683	53.700.000	0,00	0,00	0,00	0,00	0,00	0,00	0,00	0,00	0,00	0,00	0,00	0,00
20-feb-24	1.006.371,12						18.403.683	53.700.000	0,00	0,00	0,00	0,00	0,00	0,00	0,00	0,00	1.006.371,12	2.390.131,413	0,00	0,00
20-mar-24	0,00						17.397.312	53.700.000	0,00	0,00	0,00	0,00	0,00	0,00	0,00	0,00	0,00	0,00	0,00	0,00
20-abr-24	0,00						17.397.312	53.700.000	0,00	0,00	0,00	0,00	0,00	0,00	0,00	0,00	0,00	0,00	0,00	0,00
20-may-24	928.920,84						17.397.312	53.700.000	0,00	0,00	0,00	0,00	0,00	0,00	0,00	0,00	928.920,84	2.289.789,678	0,00	0,00
20-jun-24	0,00						16.468.391	53.700.000	0,00	0,00	0,00	0,00	0,00	0,00	0,00	0,00	0,00	0,00	0,00	0,00
20-jul-24	0,00						16.468.391	53.700.000	0,00	0,00	0,00	0,00	0,00	0,00	0,00	0,00	0,00	0,00	0,00	0,00
20-ago-24	939.115,61						16.468.391	53.700.000	0,00	0,00	0,00	0,00	0,00	0,00	0,00	0,00	939.115,61	2.401.318,627	0,00	0,00
20-sep-24	0,00						15.529.276	53.700.000	0,00	0,00	0,00	0,00	0,00	0,00	0,00	0,00	0,00	0,00	0,00	0,00
20-oct-24	0,00						15.529.276	53.700.000	0,00	0,00	0,00	0,00	0,00	0,00	0,00	0,00	0,00	0,00	0,00	0,00
20-nov-24	858.519,07						15.529.276	53.700.000	0,00	0,00	0,00	0,00	0,00	0,00	0,00	0,00	858.519,07	2.274.217,018	0,00	0,00
20-dic-24	0,00						14.670.757	53.700.000	0,00	0,00	0,00	0,00	0,00	0,00	0,00	0,00	0,00	0,00	0,00	0,00
20-ene-25	0,00						14.670.757	53.700.000	0,00	0,00	0,00	0,00	0,00	0,00	0,00	0,00	0,00	0,00	0,00	0,00
20-feb-25	824.266,62						14.670.757	53.700.000	0,00	0,00	0,00	0,00	0,00	0,00	0,00	0,00	824.266,62	2.259.314,794	0,00	0,00
20-mar-25	0,00						13.846.490	53.700.000	0,00	0,00	0,00	0,00	0,00	0,00	0,00	0,00	0,00	0,00	0,00	0,00
20-abr-25	0,00						13.846.490	53.700.000	0,00	0,00	0,00	0,00	0,00	0,00	0,00	0,00	0,00	0,00	0,00	0,00
20-may-25	793.118,28						13.846.490	53.700.000	0,00	0,00	0,00	0,00	0,00	0,00	0,00	0,00	793.118,28	2.244.524,721	0,00	0,00
20-jun-25	0,00						13.053.372	53.700.000	0,00	0,00	0,00	0,00	0,00	0,00	0,00	0,00	0,00	0,00	0,00	0,00
20-jul-25	0,00						13.053.372	53.700.000	0,00	0,00	0,00	0,00	0,00	0,00	0,00	0,00	0,00	0,00	0,00	0,00
20-ago-25	753.310,69						13.053.372	53.700.000	0,00	0,00	0,00	0,00	0,00	0,00	0,00	0,00	753.310,69	2.201.173,826	0,00	0,00
20-sep-25	0,00						12.300.061	53.700.000	0,00	0,00	0,00	0,00	0,00	0,00	0,00	0,00	0,00	0,00	0,00	0,00
20-oct-25	0,00						12.300.061	53.700.000	0,00	0,00	0,00	0,00	0,00	0,00	0,00	0,00	0,00	0,00	0,00	0,00
20-nov-25	713.027,80						12.300.061	53.700.000	0,00	0,00	0,00	0,00	0,00	0,00	0,00	0,00	713.027,80	2.149.065,799	0,00	0,00
20-dic-25	0,00						11.587.033	53.700.000	0,00	0,00	0,00	0,00	0,00	0,00	0,00	0,00	0,00	0,00	0,00	0,00
20-ene-26	0,00						11.587.033	53.700.000	0,00	0,00	0,00	0,00	0,00	0,00	0,00	0,00	0,00	0,00	0,00	0,00
20-feb-26	677.060,78						11.587.033	53.700.000	0,00	0,00	0,00	0,00	0,00	0,00	0,00	0,00	677.060,78	2.102.950,786	0,00	0,00
20-mar-26	0,00						10.909.973	53.700.000	0,00	0,00	0,00	0,00	0,00	0,00	0,00	0,00	0,00	0,00	0,00	0,00
20-abr-26	0,00						10.909.973	53.700.000	0,00	0,00	0,00	0,00	0,00	0,00	0,00	0,00	0,00	0,00	0,00	0,00
20-may-26	637.448,76						10.909.973	53.700.000	0,00	0,00	0,00	0,00	0,00	0,00	0,00	0,00	637.448,76	2.036.648,773	0,00	0,00
20-jun-26	0,00						10.272.524	53.700.000	0,00	0,00	0,00	0,00	0,00	0,00	0,00	0,00	0,00	0,00	0,00	0,00
20-jul-26	0,00						10.272.524	53.700.000	0,00	0,00	0,00	0,00	0,00	0,00	0,00	0,00	0,00	0,00	0,00	0,00
20-ago-26	595.554,66						10.272.524	53.700.000	0,00	0,00	0,00	0,00	0,00	0,00	0,00	0,00	595.554,66	1.957.588,167	0,00	0,00
20-sep-26	0,00						9.676.969	53.700.000	0,00	0,00	0,00	0,00	0,00	0,00	0,00	0,00	0,00	0,00	0,00	0,00
20-oct-26	0,00						9.676.969	53.700.000	0,00	0,00	0,00	0,00	0,00	0,00	0,00	0,00	0,00	0,00	0,00	0,00
20-nov-26	565.389,70						9.676.969	53.700.000	0,00	0,00	0,00	0,00	0,00	0,00	0,00	0,00	565.389,70	1.910.451,808	0,00	0,00
20-dic-26	0,00						9.111.579	53.700.000	0,00	0,00	0,00	0,00	0,00	0,00	0,00	0,00	0,00	0,00	0,00	0,00
20-ene-27	0,00						9.111.579	53.700.000	0,00	0,00	0,00	0,00	0,00	0,00	0,00	0,00	0,00	0,00	0,00	0,00
20-feb-27	544.987,60						9.111.579	53.700.000	0,00	0,00	0,00	0,00	0,00	0,00	0,00	0,00	544.987,60	1.891.651,950	0,00	0,00
20-mar-27	0,00						8.566.592	53.700.000	0,00	0,00	0,00	0,00	0,00	0,00	0,00	0,00	0,00	0,00	0,00	0,00
20-abr-27	0,00						8.566.592	53.700.000	0,00	0,00	0,00	0,00	0,00	0,00	0,00	0,00	0,00	0,00	0,00	0,00
20-may-27	526.371,94						8.566.592	53.700.000	0,00	0,00	0,00	0,00	0,00	0,00	0,00	0,00	526.371,94	1.873.884,091	0,00	0,00
20-jun-27	0,00						8.040.220	53.700.000	0,00	0,00	0,00	0,00	0,00	0,00	0,00	0,00	0,00	0,00	0,00	0,00
20-jul-27	0,00						8.040.220	53.700.000	0,00	0,00	0,00	0,00	0,00	0,00	0,00	0,00	0,00	0,00	0,00	0,00
20-ago-27	507.032,21						8.040.220	53.700.000	0,00	0,00	0,00	0,00	0,00	0,00	0,00	0,00	507.032,21	1.851.681,636	0,00	0,00
20-sep-27	0,00						7.533.188	53.700.000	0,00	0,00	0,00	0,00	0,00	0,00	0,00	0,00	0,00	0,00	0,00	0,00
20-oct-27	0,00						7.533.188	53.700.000	0,00	0,00										

0,00 0,00 0,00 1,81 8,28 28,77

20-ago-17

										0,00	0,00		0,00		1,81		8,28		28,77	
Fecha	Principal Disponible	Serie A1	Serie A2	Serie B	Serie C	Serie D	Serie E	Serie F	Amortización Serie A2	Vida Media A2	Amortización Serie B	Vida Media B	Amortización Serie C	Vida Media C	Amortización Serie D	Vida Media D	Amortización Serie E	Vida Media E	Amortización Serie F	Vida Media F
Date	Principal available	Class A1	Class A2	Class B	Class C	Class D	Class E	Class F	Redemption Class A2	Average Life A2	Redemption Class B	Average Life B	Redemption Class C	Average Life C	Redemption Class D	Average Life D	Redemption Class E	Average Life E	Redemption Class F	Average Life F
20-ago-30	1	293.918,21	0	0	0	0	0	3.188.274	53.700.000	0,00	0	0,00	0	0,00	0	0,00	293.918,21	1.395.523.642	0,00	0
20-sep-30	0	0,00	0	0	0	0	0	2.894.355	53.700.000	0,00	0	0,00	0	0,00	0	0,00	0,00	0,00	0,00	0
20-oct-30	0	0,00	0	0	0	0	0	2.894.355	53.700.000	0,00	0	0,00	0	0,00	0	0,00	0,00	0,00	0,00	0
20-nov-30	1	276.171,84	0	0	0	0	0	2.894.355	53.700.000	0,00	0	0,00	0	0,00	0	0,00	276.171,84	1.336.671.695	0,00	0
20-dic-30	0	0,00	0	0	0	0	0	2.618.184	53.700.000	0,00	0	0,00	0	0,00	0	0,00	0,00	0,00	0,00	0
20-ene-31	0	0,00	0	0	0	0	0	2.618.184	53.700.000	0,00	0	0,00	0	0,00	0	0,00	0,00	0,00	0,00	0
20-feb-31	1	262.041,45	0	0	0	0	0	2.618.184	53.700.000	0,00	0	0,00	0	0,00	0	0,00	262.041,45	1.292.388.448	0,00	0
20-mar-31	0	0,00	0	0	0	0	0	2.356.142	53.700.000	0,00	0	0,00	0	0,00	0	0,00	0,00	0,00	0,00	0
20-abr-31	0	0,00	0	0	0	0	0	2.356.142	53.700.000	0,00	0	0,00	0	0,00	0	0,00	0,00	0,00	0,00	0
20-may-31	1	244.644,21	0	0	0	0	0	2.356.142	53.700.000	0,00	0	0,00	0	0,00	0	0,00	244.644,21	1.228.358.566	0,00	0
20-jun-31	0	0,00	0	0	0	0	0	2.111.498	53.700.000	0,00	0	0,00	0	0,00	0	0,00	0,00	0,00	0,00	0
20-jul-31	0	0,00	0	0	0	0	0	2.111.498	53.700.000	0,00	0	0,00	0	0,00	0	0,00	0,00	0,00	0,00	0
20-ago-31	1	177.306,20	0	0	0	0	0	2.111.498	53.700.000	0,00	0	0,00	0	0,00	0	0,00	177.306,20	906.566.616	0,00	0
20-sep-31	0	0,00	0	0	0	0	0	1.934.192	53.700.000	0,00	0	0,00	0	0,00	0	0,00	0,00	0,00	0,00	0
20-oct-31	0	0,00	0	0	0	0	0	1.934.192	53.700.000	0,00	0	0,00	0	0,00	0	0,00	0,00	0,00	0,00	0
20-nov-31	1	163.994,85	0	0	0	0	0	1.934.192	53.700.000	0,00	0	0,00	0	0,00	0	0,00	163.994,85	853.593.208	0,00	0
20-dic-31	0	0,00	0	0	0	0	0	1.770.197	53.700.000	0,00	0	0,00	0	0,00	0	0,00	0,00	0,00	0,00	0
20-ene-32	0	0,00	0	0	0	0	0	1.770.197	53.700.000	0,00	0	0,00	0	0,00	0	0,00	0,00	0,00	0,00	0
20-feb-32	1	156.362,86	0	0	0	0	0	1.770.197	53.700.000	0,00	0	0,00	0	0,00	0	0,00	156.362,86	828.254.058	0,00	0
20-mar-32	0	0,00	0	0	0	0	0	1.613.834	53.700.000	0,00	0	0,00	0	0,00	0	0,00	0,00	0,00	0,00	0
20-abr-32	0	0,00	0	0	0	0	0	1.613.834	53.700.000	0,00	0	0,00	0	0,00	0	0,00	0,00	0,00	0,00	0
20-may-32	1	149.540,64	0	0	0	0	0	1.613.834	53.700.000	0,00	0	0,00	0	0,00	0	0,00	149.540,64	805.575.412	0,00	0
20-jun-32	0	0,00	0	0	0	0	0	1.464.293	53.700.000	0,00	0	0,00	0	0,00	0	0,00	0,00	0,00	0,00	0
20-jul-32	0	0,00	0	0	0	0	0	1.464.293	53.700.000	0,00	0	0,00	0	0,00	0	0,00	0,00	0,00	0,00	0
20-ago-32	1	144.043,56	0	0	0	0	0	1.464.293	53.700.000	0,00	0	0,00	0	0,00	0	0,00	144.043,56	789.214.688	0,00	0
20-sep-32	0	0,00	0	0	0	0	0	1.320.250	53.700.000	0,00	0	0,00	0	0,00	0	0,00	0,00	0,00	0,00	0
20-oct-32	0	0,00	0	0	0	0	0	1.320.250	53.700.000	0,00	0	0,00	0	0,00	0	0,00	0,00	0,00	0,00	0
20-nov-32	1	135.713,77	0	0	0	0	0	1.320.250	53.700.000	0,00	0	0,00	0	0,00	0	0,00	135.713,77	756.061.396	0,00	0
20-dic-32	0	0,00	0	0	0	0	0	1.184.536	53.700.000	0,00	0	0,00	0	0,00	0	0,00	0,00	0,00	0,00	0
20-ene-33	0	0,00	0	0	0	0	0	1.184.536	53.700.000	0,00	0	0,00	0	0,00	0	0,00	0,00	0,00	0,00	0
20-feb-33	1	130.391,05	0	0	0	0	0	1.184.536	53.700.000	0,00	0	0,00	0	0,00	0	0,00	130.391,05	738.404.494	0,00	0
20-mar-33	0	0,00	0	0	0	0	0	1.054.145	53.700.000	0,00	0	0,00	0	0,00	0	0,00	0,00	0,00	0,00	0
20-abr-33	0	0,00	0	0	0	0	0	1.054.145	53.700.000	0,00	0	0,00	0	0,00	0	0,00	0,00	0,00	0,00	0
20-may-33	1	123.780,17	0	0	0	0	0	1.054.145	53.700.000	0,00	0	0,00	0	0,00	0	0,00	123.780,17	711.983.544	0,00	0
20-jun-33	0	0,00	0	0	0	0	0	930.365	53.700.000	0,00	0	0,00	0	0,00	0	0,00	0,00	0,00	0,00	0
20-jul-33	0	0,00	0	0	0	0	0	930.365	53.700.000	0,00	0	0,00	0	0,00	0	0,00	0,00	0,00	0,00	0
20-ago-33	1	118.824,78	0	0	0	0	0	930.365	53.700.000	0,00	0	0,00	0	0,00	0	0,00	118.824,78	694.412.023	0,00	0
20-sep-33	0	0,00	0	0	0	0	0	811.540	53.700.000	0,00	0	0,00	0	0,00	0	0,00	0,00	0,00	0,00	0
20-oct-33	0	0,00	0	0	0	0	0	811.540	53.700.000	0,00	0	0,00	0	0,00	0	0,00	0,00	0,00	0,00	0
20-nov-33	1	110.657,29	0	0	0	0	0	811.540	53.700.000	0,00	0	0,00	0	0,00	0	0,00	110.657,29	656.861.657	0,00	0
20-dic-33	0	0,00	0	0	0	0	0	700.883	53.700.000	0,00	0	0,00	0	0,00	0	0,00	0,00	0,00	0,00	0
20-ene-34	0	0,00	0	0	0	0	0	700.883	53.700.000	0,00	0	0,00	0	0,00	0	0,00	0,00	0,00	0,00	0
20-feb-34	1	103.338,60	0	0	0	0	0	700.883	53.700.000	0,00	0	0,00	0	0,00	0	0,00	103.338,60	622.925.086	0,00	0
20-mar-34	0	0,00	0	0	0	0	0	597.544	53.700.000	0,00	0	0,00	0	0,00	0	0,00	0,00	0,00	0,00	0
20-abr-34	0	0,00	0	0	0	0	0	597.544	53.700.000	0,00	0	0,00	0	0,00	0	0,00	0,00	0,00	0,00	0
20-may-34	1	96.137,95	0	0	0	0	0	597.544	53.700.000	0,00	0	0,00	0	0,00	0	0,00	96.137,95	588.075.855	0,00	0
20-jun-34	0	0,00	0	0	0	0	0	501.406	53.700.000	0,00	0	0,00	0	0,00	0	0,00	0,00	0,00	0,00	0
20-jul-34	0	0,00	0	0	0	0	0	501.406	53.700.000	0,00	0	0,00	0	0,00	0	0,00	0,00	0,00	0,00	0
20-ago-34	1	88.077,29	0	0	0	0	0	501.406	53.700.000	0,00	0	0,00	0	0,00	0	0,00	88.077,29	546.871.902	0,00	0
20-sep-34	0	0,00	0	0	0	0	0	413.329	53.700.000	0,00	0	0,00	0	0,00	0	0,00	0,00	0,00	0,00	0
20-oct-34	0	0,00	0	0	0	0	0	413.329	53.700.000	0,00	0	0,00	0	0,00	0	0,00	0,00	0,00	0,00	0
20-nov-34	1	76.492,28	0	0	0	0	0	413.329	53.700.000	0,00	0	0,00	0	0,00	0	0,00	76.492,28	481.977.857	0,00	0
20-dic-34	0	0,00	0	0	0	0	0	336.837	53.700.000	0,00	0	0,00	0	0,00	0	0,00	0,00	0,00	0,00	0
20-ene-35	0	0,00	0	0	0	0	0	336.837	53.700.000	0,00	0	0,00	0	0,00	0	0,00	0,00	0,00	0,00	0
20-feb-35	1	69.986,22	0	0	0	0	0	336.837	53.700.000	0,00	0	0,00	0	0,00	0	0,00	69.986,22	447.421.891	0,00	0
20-mar-35	0	0,00	0	0	0	0	0	266.850	53.700.000	0,00	0	0,00	0	0,00	0	0,00	0,00	0,00	0,00	0
20-abr-35	0	0,00	0	0	0	0	0	266.850	53.700.000	0,00	0	0,00	0	0,00	0	0,00	0,00	0,00	0,00	0
20-may-35	1	63.969,13	0	0	0	0	0	266.850	53.700.000	0,00	0	0,00	0	0,00	0	0,00	63.969,13	414.647.925	0,00	0
20-jun-35	0	0,00	0	0	0	0	0	202.881	53.700.000	0,00	0	0,00	0	0,00	0	0,00	0,00	0,00	0,00	0
20-jul-35	0	0,00	0	0	0	0	0	202.881	53.700.000	0,00	0	0,00	0	0,00	0	0,00	0,00	0,00	0,00	0
20-ago-35	1	58.892,48	0	0	0	0	0	202.881	53.700.000	0,00	0	0,00	0	0,00	0	0,00	58.892,48	385.844.382	0,00	0
20-sep-35	0	0,00	0	0	0	0	0	144.189	53.700.000	0,00	0	0,00	0	0,00	0	0,00	0,00	0,00	0,00	0
20-oct-35	0	0,00	0	0	0	0	0	144.189	53.700.000	0,00	0	0,00	0	0,00	0	0,00	0,00	0,00	0,00	0
20-nov-35	1	44.950,87	0	0	0	0	0	144.189	53.700.000	0,00	0	0,00	0	0,00	0	0,00	44.950,87	299.642.476	0,00	0

0,00	0,00	0,00	1,81	8,28	28,77
------	------	------	------	------	-------

20-ago-17

Fecha	Principal Disponible	Serie A1	Serie A2	Serie B	Serie C	Serie D	Serie E	Serie F	0,00		0,00		0,00		1,81		8,28		28,77		
									Amortización Serie A2	Vida Media A2	Amortización Serie B	Vida Media B	Amortización Serie C	Vida Media C	Amortización Serie D	Vida Media D	Amortización Serie E	Vida Media E	Amortización Serie F	Vida Media F	
Date	Principal available	Class A1	Class A2	Class B	Class C	Class D	Class E	Class F	Redemption Class A2	Average Life A2	Redemption Class B	Average Life B	Redemption Class C	Average Life C	Redemption Class D	Average Life D	Redemption Class E	Average Life E	Redemption Class F	Average Life F	
20-feb-45	1	73,23	0	0	0	0	0	432	53.700.000	0,00	0	0,00	0	0,00	0	0,00	0	73,23	735.595	0,00	0
20-mar-45	0	0,00	0	0	0	0	0	359	53.700.000	0,00	0	0,00	0	0,00	0	0,00	0	0,00	0	0,00	0
20-abr-45	0	0,00	0	0	0	0	0	359	53.700.000	0,00	0	0,00	0	0,00	0	0,00	0	0,00	0	0,00	0
20-may-45	1	70,55	0	0	0	0	0	359	53.700.000	0,00	0	0,00	0	0,00	0	0,00	0	70,55	715.070	0,00	0
20-jun-45	0	0,00	0	0	0	0	0	288	53.700.000	0,00	0	0,00	0	0,00	0	0,00	0	0,00	0	0,00	0
20-jul-45	0	0,00	0	0	0	0	0	288	53.700.000	0,00	0	0,00	0	0,00	0	0,00	0	0,00	0	0,00	0
20-ago-45	1	67,95	0	0	0	0	0	288	53.700.000	0,00	0	0,00	0	0,00	0	0,00	0	67,95	694.969	0,00	0
20-sep-45	0	0,00	0	0	0	0	0	220	53.700.000	0,00	0	0,00	0	0,00	0	0,00	0	0,00	0	0,00	0
20-oct-45	0	0,00	0	0	0	0	0	220	53.700.000	0,00	0	0,00	0	0,00	0	0,00	0	0,00	0	0,00	0
20-nov-45	1	65,43	0	0	0	0	0	220	53.700.000	0,00	0	0,00	0	0,00	0	0,00	0	65,43	675.175	0,00	0
20-dic-45	0	0,00	0	0	0	0	0	155	53.700.000	0,00	0	0,00	0	0,00	0	0,00	0	0,00	0	0,00	0
20-ene-46	0	0,00	0	0	0	0	0	155	53.700.000	0,00	0	0,00	0	0,00	0	0,00	0	0,00	0	0,00	0
20-feb-46	1	62,98	0	0	0	0	0	155	53.700.000	0,00	0	0,00	0	0,00	0	0,00	0	62,98	655.687	0,00	0
20-mar-46	0	0,00	0	0	0	0	0	92	53.700.000	0,00	0	0,00	0	0,00	0	0,00	0	0,00	0	0,00	0
20-abr-46	0	0,00	0	0	0	0	0	92	53.700.000	0,00	0	0,00	0	0,00	0	0,00	0	0,00	0	0,00	0
20-may-46	1	99,21	0	0	0	0	0	92	53.700.000	0,00	0	0,00	0	0,00	0	0,00	0	91,65	962.376	53.700.000,00	563.850.000,000