



F.T. RMBS SANTANDER 4

SANTANDER DE TITULIZACION, S.G.F.T, S.A.

GRAN VIA DE HORTALEZA 3

28033 MADRID

santanderdetitulizacion@gruposantander.com



DENOMINACION DEL FONDO: **F.T. RMBS SANTANDER 4**

INFORMACIÓN CORRESPONDIENTE AL: TRIMESTRE/SEMESTRE: **15/12/2016 - 15/03/2017** AÑO: **2017**

Personas que asumen la responsabilidad de esta información y cargos que ocupan:	Firma:
IGNACIO ORTEGA GAVARA - DIRECTOR GENERAL	

I. DATOS GENERALES SOBRE EL FONDO

Fecha de Constitución del Fondo	26 junio 2015	Agencia de pago de Bonos	BANCO SANTANDER	
Fecha de Desembolso BT's	03 julio 2015	Negociación Mercado	AIAF	
Fecha Final Amortización	15 septiembre 2063	Agencias de calificación	STANDARD & POORS	
			DBRS	
			SCOPE RATINGS	
Sociedad Gestora	SANTANDER DE TITULIZACION, S.G.F.T, S.A.	Calificación	Inicial	Actual
Originador Derechos Crédito	BANCO SANTANDER	SERIE A	A+/A(high)/AA-	A+/A(high)/AA-
		SERIE B	CCC/CCC/CC	CCC/CCC/CC
		SERIE C	CC/C/C	CC/C/C

II. VALORES EMITIDOS POR EL FONDO: BONOS DE TITULIZACION

SERIES PRELACIÓN CÓDIGO ISIN	Nº BONOS	NOMINAL EN CIRCULACIÓN			
			Inicial	Actual	%Act/In
SERIE A ES0305078000	23.600	Nominal Unitario	100.000,00	83.001,80	
		Nominal Total	2.360.000.000,00	1.958.842.480,00	83,00 %
SERIE B ES0305078018	5.900	Nominal Unitario	100.000,00	100.000,00	
		Nominal Total	590.000.000,00	590.000.000,00	100,00 %
SERIE C ES0305078026	1.475	Nominal Unitario	100.000,00	100.000,00	
		Nominal Total	147.500.000,00	147.500.000,00	100,00 %

AMORTIZACION E INTERESES BONOS					
Actual			Próximo		
Fecha Amortización Periodo Actual 15 marzo 2017			Fecha Próximo Cupón 15 junio 2017		
	Amortización de los Bonos	Intereses Brutos Bonos	Tipo de Interés	Importe Bruto Próximo Cupón	Importe Neto Próximo Cupón
SERIE A	2.406,81 €	60,64 €	0,2700 %	57,27 €	46,39 €
SERIE B	0,00 €	78,50 €	0,3000 %	76,67 €	62,10 €
SERIE C	0,00 €	0,00 €	0,3200 %	81,78 €	66,24 €
Amortización devengada no pagada	0,00 €				
Amortización Calendario	NO				

III. ACTIVOS ADQUIRIDOS POR EL FONDO: DERECHOS DE CRÉDITO

DERECHOS DE CRÉDITO	A LA EMISIÓN	SITUACIÓN ACTUAL
Número de Derechos de Crédito	19.947	18.596
Saldo Pendiente de Amortizar Derechos	2.950.000.214,49	2.548.842.465,34
Importes Unitarios Derechos Vivos	149.231,08	137.064,01
Tipos de Interés	1,53 %	1,06 %

TASAS DE AMORTIZACIÓN ANTICIPADA	SITUACIÓN ACTUAL
Tasa mensual actual anualizada:	4,25 %
Tasa últimos 12 meses anualizada:	4,73 %
Tasa anualizada desde Constitución del Fondo	4,73 %

MOROSIDAD ACTUAL	Hasta 1 mes	De 1 a 6 meses	Mayor de 6 meses
Deuda Vencida(Principal+Intereses)	350.798,29	546.085,10	31.357,46
Deuda Pendiente de vencimiento	0,00	0,00	2.548.113.484,04
Deuda Total	350.798,29	546.085,10	2.548.144.841,50

F.T. RMBS SANTANDER 4

INFORME TRIMESTRAL BONOS DE TITULIZACIÓN

15-mar-17

BONOS TITULIZACIÓN. PRINCIPAL	
Saldo anterior	2.753.143.196,00 €
Amortizaciones	56.800.716,00 €
Saldo actual	2.696.342.480,00 €
% sobre saldo inicial	87,05%
Amortización devengada no pagada	0,00 €

DATOS	
Fecha de determinación	08/03/2017
Fecha de Pago de Cupón Actual	15/03/2017
Fecha de Pago de Cupón Anterior	15/12/2016
Número de días	90
Tipo de referencia (%)	-0,330%
Próxima Fecha de Pago	15/06/2017

BONOS DE TITULIZACIÓN. INTERESES	
Intereses pagados Serie A	1.431.104,00 €
Intereses pagados Serie B	463.150,00 €
Intereses pagados Serie C *	0,00 €
Intereses devengados no pagados	123.162,50 €

VIDA RESIDUAL (AÑOS)		
	INICIAL	15-mar-17
BONOS SERIE A	6,28	5,84
BONOS SERIE B	18,05	16,64
BONOS SERIE C	19,22	17,93

* En cumplimiento de lo establecido en el folleto informativo con respecto al artículo 405 del Reglamento (UE) nº 575/2013, Santander mantiene el compromiso de retener en este fondo de titulización, de manera constante, un interés económico neto significativo.

F.T. RMBS SANTANDER 4

INFORME TRIMESTRAL DERECHOS DE CREDITO

15-mar-17

DERECHOS DE CRÉDITO. PRINCIPAL	
Saldo anterior	2.605.643.301,31 €
Amortizaciones	56.800.835,97 €
Saldo actual	2.548.842.465,34 €
Número de derechos de crédito	18.596
LTV	94,61%

DERECHOS DE CRÉDITO. INTERESES	
Intereses cobrados en el trimestre	6.798.602,50 €
Intereses devengados en el trimestre	6.524.402,48 €

DERECHOS DE CRÉDITO EN MOROSIDAD					
	HASTA 30 DÍAS	30 A 60 DÍAS	60 A 90 DÍAS	90 A 180 DÍAS	MAS 180 DIAS
Principal	284.468,55 €	150.972,22 €	115.262,13 €	155.791,84 €	22.486,56 €
Intereses	66.329,74 €	42.524,30 €	37.861,99 €	43.672,62 €	8.870,90 €
Saldo de los derechos de crédito	113.570.724,14 €	27.346.874,34 €	14.653.256,11 €	16.776.025,17 €	34.742.500,85 €
Número de derechos de crédito	808	192	105	110	218
% sobre saldo de los derechos de crédito	4,46%	1,07%	0,57%	0,66%	1,36%

PRÉSTAMOS EN WRITE OFF	
Write Off acumulado Fecha Pago anterior	1.555.826,38 €
Write Off trimestre	7.506.958,37 €
Write Off acumulados actuales	9.062.784,75 €

F.T. RMBS SANTANDER 4

INFORME TRIMESTRAL DERECHOS DE CREDITO

15-mar-17

CONTENCIOSOS / JUDICIALES	
Saldo anterior	40.612.046,75 €
Diferencia	-2.599.727,87 €
Saldo actual	38.012.318,88 €
Número derechos de crédito contenciosos	237

ADJUDICADOS	
Saldo anterior	3.161.890,40 €
Diferencia	1.031.407,02 €
Saldo actual	4.193.297,42 €
Número derechos de crédito adjudicados	56

PERDIDAS NETAS	
Saldo anterior	3.221.085,91 €
Diferencia	1.632.231,57 €
Saldo actual	4.853.317,48 €

F.T. RMBS SANTANDER 4

ESTADO DE ORIGEN Y APLICACIÓN DE FONDOS Y CUENTA DE TESORERÍA

15-mar-17

ORIGEN	58.831.914,54 €
PRINCIPAL COBRADO	
Amortización derechos de crédito	45.198.375,93 €
INTERESES COBRADOS	
Intereses de derechos de crédito	6.798.602,50 €
Intereses de reinversión	0,00
CONTENCIOSOS / JUDICIALES	662.064,13 €
OTROS	4,58
FONDO DE RESERVA	6.029.321,08 €
ADJUDICADOS	143.546,32 €
GASTOS EMISION	0,00 €

ESTADO CUENTA DE TESORERÍA	141.470.678,92 €
FONDO DE RESERVA	
Saldo anterior	147.500.000,00 €
Diferencia	-6.029.321,08 €
Saldo actual	141.470.678,92 €
RETENCIÓN A CUENTA DEL IRPF	0,00 €
GASTOS EMISIÓN RETENIDOS	0,00 €
OTROS	0,00 €

APLICACIÓN	58.831.914,54 €
GASTOS ORDINARIOS	1.173,09 €
COMISION GESTORA	135.771,45 €
INTERESES BONOS SERIE A	1.431.104,00 €
INTERESES BONOS SERIE B	463.150,00 €
AMORTIZACION BONOS SERIE A	56.800.716,00 €
AMORTIZACION BONOS SERIE B	0,00 €
INTERESES BONOS SERIE C	0,00 €
AMORTIZACION BONOS SERIE C	0,00 €
INTERESES PTO SUBORDINADO	0,00 €
AMORTIZACION PTO SUBORDINADO	0,00 €
COMISION DE ADMINISTRACION	0,00 €
INTERESES EXTRAORDINARIOS SERIE C	0,00 €
EXCESO REDONDEO	0,00 €

F.T. RMBS SANTANDER 4

MEJORA CREDITICIA Y PRÉSTAMO SUBORDINADO

15-mar-17

MEJORA DE CRÉDITO		
CONCEPTOS	INICIAL	15-mar-17
EMISIÓN SUBORDINADA	23,81%	27,35%
FONDO DE RESERVA	147.500.000,00 € 5,00%	141.470.678,92 € 5,55%

PRÉSTAMOS SUBORDINADOS		
CONCEPTOS	INICIAL	15-mar-17
PRESTAMO SUBORDINADO		
Saldo vivo	865.000,00 €	383.155,09 €
Tipo de interés	0,621%	0,320%

F.T. RMBS SANTANDER 4

INFORMACIÓN RELATIVA A LOS TRIGGERS

15-mar-17

TRIGGERS FONDO DE RESERVA

1. SI 1.a) ES MAYOR QUE 2.a) NO SE AMORTIZA EL FONDO DE RESERVA	
1.a) SALDO DERECHOS EN MOROSIDAD > 90 DÍAS	51.518.526,02 €
2.a) 1 % SALDO DERECHOS DE CRÉDITO ACTUAL	25.488.424,65 €

EL NIVEL REQUERIDO DEL FONDO DE RESERVA ES FIJO HASTA SEPTIEMBRE 2018

SALDO VIVO ACUMULADO DE PRESTAMOS FALLIDOS

13.916.102,23 €

TRIGGERS DIFERIMIENTO DE INTERESES CLASE B

DIFERIMIENTO DE INTS CLASE B (5º LUGAR) SI SALDO VIVO ACUMULADO DE PRESTAMOS FALLIDOS > 295.000.021,45 EUR	NO
--	----

F.T. RMBS SANTANDER 4

DEFINICIONES

15-mar-17

FECHA DE DETERMINACIÓN Será la fecha en que la Sociedad Gestora, en nombre del Fondo, realizará los cálculos necesarios para distribuir los fondos disponibles existentes a dicha fecha, de acuerdo con el orden de prelación de pagos descrito en el Folleto Informativo. Todos los datos de los Activos Titulizados (Saldo Vivo DC's, tablas de morosidad, propiedades transitorias, datos estadísticos, etc.) están referidos a dicha fecha.

WRITE OFF Préstamos con cuotas pendientes con antigüedad igual o superior a 12 ó 18 meses (según Folleto Informativo).

PÉRDIDAS DE LA CARTERA Aquellos préstamos cuya deuda el Cedente considera que no va a recuperar (neto de recuperaciones).

PRÉSTAMOS FALLIDOS Aquellos préstamos cuya deuda el Cedente considera que no va a recuperar, o aquellos préstamos que tienen cuotas pendientes con antigüedad.

SALDO VIVO ACUMULADO DE PRÉSTAMOS FALLIDOS Saldo vivo acumulado de los Derechos de Crédito derivados de Préstamos Fallidos, sin tener en cuenta los importes recobrados.

ADJUDICADOS Bienes en el activo del Fondo como consecuencia de un proceso judicial o extrajudicial.

CONTENCIOSO / JUDICIAL Préstamos sobre los que el Cedente va a iniciar acciones judiciales. Esta cantidad está incluida en el cuadro de morosidad.



**FONDO DE TITULIZACIÓN DE ACTIVOS
RMBS SANTANDER 4**

15 de marzo de 2017

INFORME HISTÓRICO DE MOROSIDAD

MOROSIDAD HISTÓRICA				
	junio-16	septiembre-16	diciembre-16	marzo-17
DE 15 A 30 DIAS	4,439%	4,034%	4,961%	4,456%
DE 30 A 60 DIAS	1,236%	1,116%	0,971%	1,073%
DE 60 A 90 DIAS	0,546%	0,756%	0,544%	0,575%
DE 90 A 180 DIAS	0,765%	0,547%	0,460%	0,658%
MÁS DE 180 DIAS	0,768%	1,227%	1,460%	1,363%

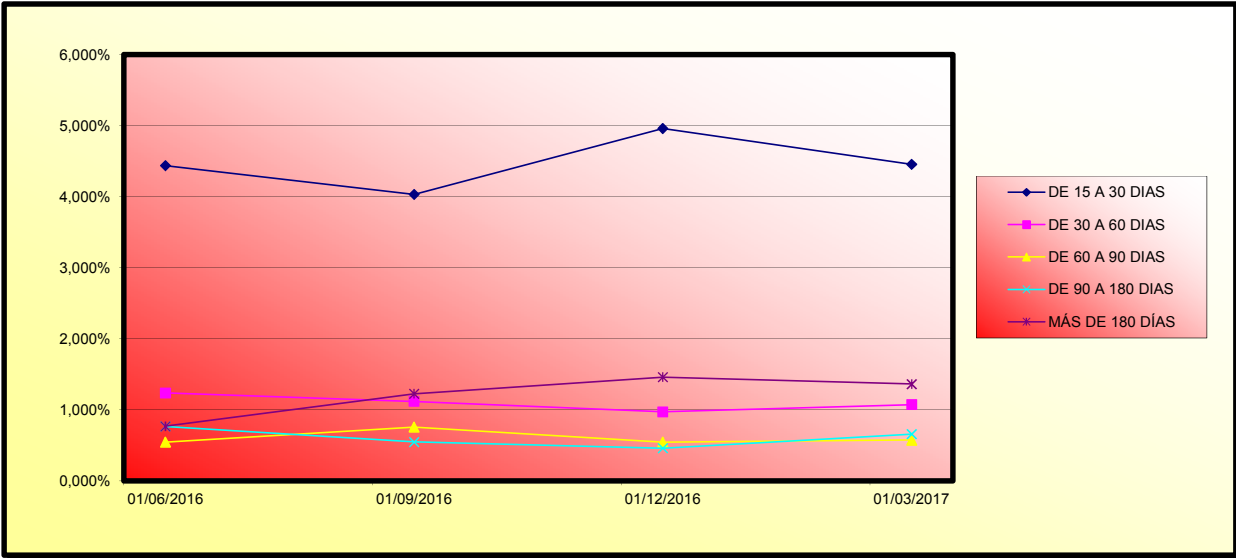



**FONDO DE TITULIZACIÓN DE ACTIVOS
RMBS SANTANDER 4**

15 de marzo de 2017

VALORES DE TASACIÓN SOBRE SALDOS VIVOS

ESTADÍSTICO DE VALORES DE TASACIÓN ACTUALES SOBRE SALDOS VIVOS				
	SALDO VIVO	% SALDOS VIVOS	Nº PRÉSTAMOS	% PRÉSTAMOS
0-9,99	1.027.956,48 €	0,04%	14	0,08%
10-19,99	467.793,37 €	0,02%	12	0,06%
20-29,99	1.199.113,81 €	0,05%	22	0,12%
30-39,99	2.315.789,54 €	0,09%	27	0,14%
40-49,99	5.872.331,29 €	0,23%	57	0,31%
50-59,99	8.523.994,48 €	0,33%	84	0,45%
60-69,99	38.187.465,39 €	1,49%	334	1,79%
70-79,99	570.706.605,99 €	22,31%	4.735	25,38%
80-89,99	768.779.467,91 €	30,06%	5.669	30,39%
90-99,99	441.588.245,95 €	17,26%	3.066	16,44%
>100	719.236.485,88 €	28,12%	4.634	24,84%

FTA RMBS SANTANDER 4

Fecha	Saldo antes de pago	Saldo Real	0,40%	Permanencia final de mes	Tasa Prepago mensual desde inicio	Tasa Prepago anualizada desde inicio	Tasa Prepago mensual	Tasa Prepago mensual anualizada	Saldo después de pago
			Vector de prepago						
4,90%									
DATE	OUTSTANDING BEFORE PREPAYMENT	REAL OUTSTANDING	0,40% PREPAYMENT VECTOR	REMAINING AT THE END OF THE MONTH	AVERAGE SINGLE MONTHLY MORTALITY	CPR	MONTHLY SINGLE MONTHLY MORTALITY	CPR	OUTSTANDING AFTER PREPAYMENT
jun-15	2.950.000.000,00		100,00%	100,00%					
jul-15	2.942.165.090,13	2.902.257.807,62	99,60%	98,64%	1,36%	15,12%	1,36%	15,12%	2.902.257.807,62
ago-15	2.934.287.020,61	2.883.255.920,72	99,20%	98,26%	0,87%	9,99%	0,39%	4,56%	2.883.255.920,72
sep-15	2.926.354.355,91	2.868.125.875,08	98,80%	98,01%	0,67%	7,72%	0,26%	3,02%	2.868.125.875,08
oct-15	2.918.331.395,13	2.852.342.199,14	98,40%	97,74%	0,57%	6,63%	0,28%	3,27%	2.852.342.199,14
nov-15	2.910.270.388,24	2.836.615.974,98	98,00%	97,47%	0,51%	5,97%	0,28%	3,26%	2.836.615.974,98
dic-15	2.902.130.732,73	2.817.274.300,06	97,61%	97,08%	0,49%	5,76%	0,40%	4,73%	2.817.274.300,06
ene-16	2.893.927.751,26	2.797.306.112,07	97,21%	96,66%	0,48%	5,66%	0,43%	5,01%	2.797.306.112,07
feb-16	2.885.662.222,95	2.772.708.869,65	96,82%	96,09%	0,50%	5,81%	0,60%	6,92%	2.772.708.869,65
mar-16	2.877.323.168,96	2.764.443.675,27	96,43%	96,08%	0,44%	5,20%	0,01%	0,11%	2.764.443.675,27
abr-16	2.868.934.588,28	2.745.050.241,73	96,04%	95,68%	0,44%	5,16%	0,41%	4,82%	2.745.050.241,73
may-16	2.860.492.842,41	2.726.854.215,26	95,66%	95,33%	0,43%	5,09%	0,37%	4,35%	2.726.854.215,26
jun-16	2.851.989.780,25	2.708.456.248,99	95,27%	94,97%	0,43%	5,03%	0,38%	4,45%	2.708.456.248,99
jul-16	2.843.459.927,81	2.684.555.735,10	94,89%	94,41%	0,44%	5,17%	0,59%	6,80%	2.684.555.735,10
ago-16	2.834.913.361,98	2.667.339.741,32	94,51%	94,09%	0,43%	5,09%	0,34%	4,02%	2.667.339.741,32
sep-16	2.826.338.069,43	2.654.326.878,53	94,12%	93,91%	0,42%	4,90%	0,19%	2,21%	2.654.326.878,53
oct-16	2.817.716.760,24	2.639.379.952,87	93,75%	93,67%	0,41%	4,79%	0,26%	3,06%	2.639.379.952,87
nov-16	2.809.097.991,93	2.624.924.536,72	93,37%	93,44%	0,40%	4,67%	0,24%	2,87%	2.624.924.536,72
dic-16	2.800.439.290,56	2.605.643.301,31	92,99%	93,04%	0,40%	4,69%	0,43%	5,01%	2.605.643.301,31
ene-17	2.791.757.271,42	2.584.042.010,31	92,62%	92,56%	0,41%	4,77%	0,52%	6,07%	2.584.042.010,31
feb-17	2.783.065.349,81	2.566.137.074,66	92,24%	92,21%	0,40%	4,75%	0,38%	4,50%	2.566.137.074,66
mar-17	2.774.341.560,78	2.548.842.465,34	91,87%	91,87%	0,40%	4,73%	0,36%	4,25%	2.548.842.465,34

FECHA	Principal disponible para la amortización	SERIE A	SERIE B	AMORTIZACION SERIE A	VIDA SERIE A	AMORTIZACION SERIE B	VIDA SERIE B	SERIE C	AMORTIZACION SERIE C	VIDA SERIE C
0	0,00	2.360.000.000	590.000.000	0,00	0	0,00	0	147.500.000	0,00	0
0	0,00	2.360.000.000	590.000.000	0,00	0	0,00	0	147.500.000	0,00	0
0	0,00	2.360.000.000	590.000.000	0,00	0	0,00	0	147.500.000	0,00	0
15-sep-15	1 81.874.124,92	2.360.000.000	590.000.000	81.874.124,92	-3.504.949.413.700	0,00	0	147.500.000	0,00	0
15-oct-15	0 0,00	2.278.125.875	590.000.000	0,00	0	0,00	0	147.500.000	0,00	0
15-nov-15	0 0,00	2.278.125.875	590.000.000	0,00	0	0,00	0	147.500.000	0,00	0
15-dic-15	1 50.851.575,02	2.278.125.875	590.000.000	50.851.575,02	-23.188.318.209	0,00	0	147.500.000	0,00	0
15-ene-16	0 0,00	2.227.274.300	590.000.000	0,00	0	0,00	0	147.500.000	0,00	0
15-feb-16	0 0,00	2.227.274.300	590.000.000	0,00	0	0,00	0	147.500.000	0,00	0
15-mar-16	1 52.830.624,79	2.227.274.300	590.000.000	52.830.624,79	-19.283.178.048	0,00	0	147.500.000	0,00	0
15-abr-16	0 0,00	2.174.443.675	590.000.000	0,00	0	0,00	0	147.500.000	0,00	0
15-may-16	0 0,00	2.174.443.675	590.000.000	0,00	0	0,00	0	147.500.000	0,00	0
15-jun-16	1 55.987.426,28	2.174.443.675	590.000.000	55.987.426,28	-15.284.567.374	0,00	0	147.500.000	0,00	0
15-jul-16	0 0,00	2.118.456.249	590.000.000	0,00	0	0,00	0	147.500.000	0,00	0
15-ago-16	0 0,00	2.118.456.249	590.000.000	0,00	0	0,00	0	147.500.000	0,00	0
15-sep-16	1 54.129.370,46	2.118.456.249	590.000.000	54.129.370,46	-9.797.416.053	0,00	0	147.500.000	0,00	0
15-oct-16	0 0,00	2.064.326.879	590.000.000	0,00	0	0,00	0	147.500.000	0,00	0
15-nov-16	0 0,00	2.064.326.879	590.000.000	0,00	0	0,00	0	147.500.000	0,00	0
15-dic-16	1 48.683.577,22	2.064.326.879	590.000.000	48.683.577,22	-4.381.521.950	0,00	0	147.500.000	0,00	0
15-ene-17	0 0,00	2.015.643.301	590.000.000	0,00	0	0,00	0	147.500.000	0,00	0
15-feb-17	0 0,00	2.015.643.301	590.000.000	0,00	0	0,00	0	147.500.000	0,00	0
15-mar-17	1 56.800.835,97	2.015.643.301	590.000.000	56.800.835,97	0	0,00	0	147.500.000	0,00	0
15-abr-17	0 0,00	1.958.842.465	590.000.000	0,00	0	0,00	0	147.500.000	0,00	0
15-may-17	0 0,00	1.958.842.465	590.000.000	0,00	0	0,00	0	147.500.000	0,00	0
15-jun-17	1 54.492.477,00	1.958.842.465	590.000.000	54.492.477,00	5.013.307.884	0,00	0	147.500.000	0,00	0
15-jul-17	0 0,00	1.904.349.988	590.000.000	0,00	0	0,00	0	147.500.000	0,00	0
15-ago-17	0 0,00	1.904.349.988	590.000.000	0,00	0	0,00	0	147.500.000	0,00	0
15-sep-17	1 53.633.828,07	1.904.349.988	590.000.000	53.633.828,07	9.868.624.365	0,00	0	147.500.000	0,00	0
15-oct-17	0 0,00	1.850.716.160	590.000.000	0,00	0	0,00	0	147.500.000	0,00	0
15-nov-17	0 0,00	1.850.716.160	590.000.000	0,00	0	0,00	0	147.500.000	0,00	0
15-dic-17	1 52.807.490,45	1.850.716.160	590.000.000	52.807.490,45	14.522.059.874	0,00	0	147.500.000	0,00	0
15-ene-18	0 0,00	1.797.908.670	590.000.000	0,00	0	0,00	0	147.500.000	0,00	0
15-feb-18	0 0,00	1.797.908.670	590.000.000	0,00	0	0,00	0	147.500.000	0,00	0
15-mar-18	1 51.969.855,95	1.797.908.670	590.000.000	51.969.855,95	18.968.997.422	0,00	0	147.500.000	0,00	0
15-abr-18	0 0,00	1.745.938.814	590.000.000	0,00	0	0,00	0	147.500.000	0,00	0
15-may-18	0 0,00	1.745.938.814	590.000.000	0,00	0	0,00	0	147.500.000	0,00	0
15-jun-18	1 51.152.984,81	1.745.938.814	590.000.000	51.152.984,81	23.376.914.057	0,00	0	147.500.000	0,00	0
15-jul-18	0 0,00	1.694.785.829	590.000.000	0,00	0	0,00	0	147.500.000	0,00	0
15-ago-18	0 0,00	1.694.785.829	590.000.000	0,00	0	0,00	0	147.500.000	0,00	0
15-sep-18	1 50.339.509,08	1.694.785.829	590.000.000	50.339.509,08	27.636.390.483	0,00	0	147.500.000	0,00	0
15-oct-18	0 0,00	1.644.446.320	590.000.000	0,00	0	0,00	0	147.500.000	0,00	0
15-nov-18	0 0,00	1.644.446.320	590.000.000	0,00	0	0,00	0	147.500.000	0,00	0
15-dic-18	1 49.563.927,94	1.644.446.320	590.000.000	49.563.927,94	31.720.913.881	0,00	0	147.500.000	0,00	0
15-ene-19	0 0,00	1.594.882.392	590.000.000	0,00	0	0,00	0	147.500.000	0,00	0
15-feb-19	0 0,00	1.594.882.392	590.000.000	0,00	0	0,00	0	147.500.000	0,00	0
15-mar-19	1 48.782.475,79	1.594.882.392	590.000.000	48.782.475,79	35.611.207.326	0,00	0	147.500.000	0,00	0
15-abr-19	0 0,00	1.546.099.916	590.000.000	0,00	0	0,00	0	147.500.000	0,00	0
15-may-19	0 0,00	1.546.099.916	590.000.000	0,00	0	0,00	0	147.500.000	0,00	0
15-jun-19	1 48.039.819,13	1.546.099.916	590.000.000	48.039.819,13	39.488.731.325	0,00	0	147.500.000	0,00	0
15-jul-19	0 0,00	1.498.060.097	590.000.000	0,00	0	0,00	0	147.500.000	0,00	0
15-ago-19	0 0,00	1.498.060.097	590.000.000	0,00	0	0,00	0	147.500.000	0,00	0
15-sep-19	1 47.282.006,50	1.498.060.097	590.000.000	47.282.006,50	43.215.753.941	0,00	0	147.500.000	0,00	0
15-oct-19	0 0,00	1.450.778.091	590.000.000	0,00	0	0,00	0	147.500.000	0,00	0
15-nov-19	0 0,00	1.450.778.091	590.000.000	0,00	0	0,00	0	147.500.000	0,00	0
15-dic-19	1 46.536.483,36	1.450.778.091	590.000.000	46.536.483,36	46.769.165.774	0,00	0	147.500.000	0,00	0
15-ene-20	0 0,00	1.404.241.607	590.000.000	0,00	0	0,00	0	147.500.000	0,00	0
15-feb-20	0 0,00	1.404.241.607	590.000.000	0,00	0	0,00	0	147.500.000	0,00	0
15-mar-20	1 45.712.565,43	1.404.241.607	590.000.000	45.712.565,43	50.182.305.871	0,00	0	147.500.000	0,00	0
15-abr-20	0 0,00	1.358.454.832	590.000.000	0,00	0	0,00	0	147.500.000	0,00	0
15-may-20	0 0,00	1.358.454.832	590.000.000	0,00	0	0,00	0	147.500.000	0,00	0
15-jun-20	1 45.065.241,09	1.358.454.832	590.000.000	45.065.241,09	53.537.506.420	0,00	0	147.500.000	0,00	0
15-jul-20	0 0,00	1.313.389.591	590.000.000	0,00	0	0,00	0	147.500.000	0,00	0
15-ago-20	0 0,00	1.313.389.591	590.000.000	0,00	0	0,00	0	147.500.000	0,00	0
15-sep-20	1 44.331.303,56	1.313.389.591	590.000.000	44.331.303,56	56.744.068.560	0,00	0	147.500.000	0,00	0
15-oct-20	0 0,00	1.269.058.287	590.000.000	0,00	0	0,00	0	147.500.000	0,00	0
15-nov-20	0 0,00	1.269.058.287	590.000.000	0,00	0	0,00	0	147.500.000	0,00	0
15-dic-20	1 43.633.985,73	1.269.058.287	590.000.000	43.633.985,73	59.822.194.437	0,00	0	147.500.000	0,00	0
15-ene-21	0 0,00	1.225.424.301	590.000.000	0,00	0	0,00	0	147.500.000	0,00	0
15-feb-21	0 0,00	1.225.424.301	590.000.000	0,00	0	0,00	0	147.500.000	0,00	0
15-mar-21	1 42.922.810,12	1.225.424.301	590.000.000	42.922.810,12	62.710.225.578	0,00	0	147.500.000	0,00	0
15-abr-21	0 0,00	1.182.501.491	590.000.000	0,00	0	0,00	0	147.500.000	0,00	0
15-may-21	0 0,00	1.182.501.491	590.000.000	0,00	0	0,00	0	147.500.000	0,00	0
15-jun-21	1 42.216.741,86	1.182.501.491	590.000.000	42.216.741,86	65.562.600.111	0,00	0	147.500.000	0,00	0
15-jul-21	0 0,00	1.140.284.749	590.000.000	0,00	0	0,00	0	147.500.000	0,00	0
15-ago-21	0 0,00	1.140.284.749	590.000.000	0,00	0	0,00	0	147.500.000	0,00	0
15-sep-21	1 41.540.422,86	1.140.284.749	590.000.000	41.540.422,86	68.333.995.609	0,00	0	147.500.000	0,00	0
15-oct-21	0 0,00	1.098.744.327	590.000.000	0,00	0	0,00	0	147.500.000	0,00	0
15-nov-21	0 0,00	1.098.744.327	590.000.000	0,00	0	0,00	0	147.500.000	0,00	0
15-dic-21	1 40.800.421,65	1.098.744.327	590.000.000	40.800.421,65	70.968.11.989	0,00	0	147.500.000	0,00	0
15-ene-22	0 0,00	1.057.863.905	590.000.000	0,00	0	0,00	0	147.500.000	0,00	0
15-feb-22	0 0,00	1.057.863.905	590.000.000	0,00	0	0,00	0	147.500.000	0,00	0
15-mar-22	1 40.208.345,88	1.057.863.905	590.000.000	40.208.345,88	73.420.439.575	0,00	0	147.500.000	0,00	0
15-abr-22	0 0,00	1.017.655.559	590.000.000	0,00	0	0,00	0	147.500.000	0,00	0
15-may-22	0 0,00	1.017.655.559	590.000.000	0,00	0	0,00	0	147.500.000	0,00	0
15-jun-22	1 39.542.165,10	1.017.655.559	590.000.000	39.542.165,10	75.841.872.653	0,00	0	147.500.000	0,00	0
15-jul-22	0 0,00	978.113.394	590.000.000	0,00	0	0,00	0	147.500.000	0,00	0
15-ago-22	0 0,00	978.113.394	590.000.000	0,00	0	0,00	0	147.500.000	0,00	0
15-sep-22	1 38.896.069,83	978.113.394	590.000.000	38.896.069,83	78.181.100.357	0,00	0	147.500.000	0,00	0
15-oct-22	0 0,00	939.217.324	590.000.000	0,00	0	0,00	0	147.500.000	0,00	0
15-nov-22	0 0,00	939.217.324	590.000.000	0,00	0	0,00	0	147.500.000	0,00	0
15-dic-22	1 38.271.806,33	939.217.324	590.000.000	38.271.806,33	80.409.065.090	0,00	0	14		

FECHA	Principal disponible para la amortización	SERIE A	SERIE B	AMORTIZACION SERIE A	VIDA SERIE A	AMORTIZACION SERIE B	VIDA SERIE B	SERIE C	AMORTIZACION SERIE C	VIDA SERIE C
15-feb-26	0	0,00	488.978.780	590.000.000	0,00	0	0,00	0	147.500.000	0,00
15-mar-26	1	30.630.177,69	488.978.780	590.000.000	30.630.177,69	100.681.394.082	0,00	0	147.500.000	0,00
15-abr-26	0	0,00	458.348.602	590.000.000	0,00	0	0,00	0	147.500.000	0,00
15-may-26	0	0,00	458.348.602	590.000.000	0,00	0	0,00	0	147.500.000	0,00
15-jun-26	1	30.077.517,22	458.348.602	590.000.000	30.077.517,22	101.631.930.676	0,00	0	147.500.000	0,00
15-jul-26	0	0,00	428.271.085	590.000.000	0,00	0	0,00	0	147.500.000	0,00
15-ago-26	0	0,00	428.271.085	590.000.000	0,00	0	0,00	0	147.500.000	0,00
15-sep-26	1	29.537.833,47	428.271.085	590.000.000	29.537.833,47	102.525.819.977	0,00	0	147.500.000	0,00
15-oct-26	0	0,00	398.733.252	590.000.000	0,00	0	0,00	0	147.500.000	0,00
15-nov-26	0	0,00	398.733.252	590.000.000	0,00	0	0,00	0	147.500.000	0,00
15-dic-26	1	28.990.729,25	398.733.252	590.000.000	28.990.729,25	103.264.977.600	0,00	0	147.500.000	0,00
15-ene-27	0	0,00	369.742.522	590.000.000	0,00	0	0,00	0	147.500.000	0,00
15-feb-27	0	0,00	369.742.522	590.000.000	0,00	0	0,00	0	147.500.000	0,00
15-mar-27	1	28.476.499,75	369.742.522	590.000.000	28.476.499,75	103.996.177.100	0,00	0	147.500.000	0,00
15-abr-27	0	0,00	341.266.023	590.000.000	0,00	0	0,00	0	147.500.000	0,00
15-may-27	0	0,00	341.266.023	590.000.000	0,00	0	0,00	0	147.500.000	0,00
15-jun-27	1	27.950.343,92	341.266.023	590.000.000	27.950.343,92	104.646.087.647	0,00	0	147.500.000	0,00
15-jul-27	0	0,00	313.315.679	590.000.000	0,00	0	0,00	0	147.500.000	0,00
15-ago-27	0	0,00	313.315.679	590.000.000	0,00	0	0,00	0	147.500.000	0,00
15-sep-27	1	27.452.610,66	313.315.679	590.000.000	27.452.610,66	105.308.214.478	0,00	0	147.500.000	0,00
15-oct-27	0	0,00	285.863.068	590.000.000	0,00	0	0,00	0	147.500.000	0,00
15-nov-27	0	0,00	285.863.068	590.000.000	0,00	0	0,00	0	147.500.000	0,00
15-dic-27	1	26.942.186,60	285.863.068	590.000.000	26.942.186,60	105.801.966.774	0,00	0	147.500.000	0,00
15-ene-28	0	0,00	258.920.881	590.000.000	0,00	0	0,00	0	147.500.000	0,00
15-feb-28	0	0,00	258.920.881	590.000.000	0,00	0	0,00	0	147.500.000	0,00
15-mar-28	1	26.449.005,77	258.920.881	590.000.000	26.449.005,77	106.272.105.202	0,00	0	147.500.000	0,00
15-abr-28	0	0,00	232.471.876	590.000.000	0,00	0	0,00	0	147.500.000	0,00
15-may-28	0	0,00	232.471.876	590.000.000	0,00	0	0,00	0	147.500.000	0,00
15-jun-28	1	25.951.482,92	232.471.876	590.000.000	25.951.482,92	106.660.594.814	0,00	0	147.500.000	0,00
15-jul-28	0	0,00	206.520.393	590.000.000	0,00	0	0,00	0	147.500.000	0,00
15-ago-28	0	0,00	206.520.393	590.000.000	0,00	0	0,00	0	147.500.000	0,00
15-sep-28	1	25.478.495,86	206.520.393	590.000.000	25.478.495,86	107.060.639.608	0,00	0	147.500.000	0,00
15-oct-28	0	0,00	181.041.897	590.000.000	0,00	0	0,00	0	147.500.000	0,00
15-nov-28	0	0,00	181.041.897	590.000.000	0,00	0	0,00	0	147.500.000	0,00
15-dic-28	1	25.013.714,48	181.041.897	590.000.000	25.013.714,48	107.383.876.263	0,00	0	147.500.000	0,00
15-ene-29	0	0,00	156.028.182	590.000.000	0,00	0	0,00	0	147.500.000	0,00
15-feb-29	0	0,00	156.028.182	590.000.000	0,00	0	0,00	0	147.500.000	0,00
15-mar-29	1	24.572.502,09	156.028.182	590.000.000	24.572.502,09	107.701.276.640	0,00	0	147.500.000	0,00
15-abr-29	0	0,00	131.455.680	590.000.000	0,00	0	0,00	0	147.500.000	0,00
15-may-29	0	0,00	131.455.680	590.000.000	0,00	0	0,00	0	147.500.000	0,00
15-jun-29	1	24.096.004,64	131.455.680	590.000.000	24.096.004,64	107.829.620.775	0,00	0	147.500.000	0,00
15-jul-29	0	0,00	107.359.676	590.000.000	0,00	0	0,00	0	147.500.000	0,00
15-ago-29	0	0,00	107.359.676	590.000.000	0,00	0	0,00	0	147.500.000	0,00
15-sep-29	1	23.637.756,03	107.359.676	590.000.000	23.637.756,03	107.953.631.773	0,00	0	147.500.000	0,00
15-oct-29	0	0,00	83.721.920	590.000.000	0,00	0	0,00	0	147.500.000	0,00
15-nov-29	0	0,00	83.721.920	590.000.000	0,00	0	0,00	0	147.500.000	0,00
15-dic-29	1	23.168.459,62	83.721.920	590.000.000	23.168.459,62	107.918.684.921	0,00	0	147.500.000	0,00
15-ene-30	0	0,00	60.553.460	590.000.000	0,00	0	0,00	0	147.500.000	0,00
15-feb-30	0	0,00	60.553.460	590.000.000	0,00	0	0,00	0	147.500.000	0,00
15-mar-30	1	22.714.712,77	60.553.460	590.000.000	22.714.712,77	107.849.456.244	0,00	0	147.500.000	0,00
15-abr-30	0	0,00	37.838.747	590.000.000	0,00	0	0,00	0	147.500.000	0,00
15-may-30	0	0,00	37.838.747	590.000.000	0,00	0	0,00	0	147.500.000	0,00
15-jun-30	1	22.244.276,22	37.838.747	590.000.000	22.244.276,22	107.662.296.881	0,00	0	147.500.000	0,00
15-jul-30	0	0,00	15.594.471	590.000.000	0,00	0	0,00	0	147.500.000	0,00
15-ago-30	0	0,00	15.594.471	590.000.000	0,00	0	0,00	0	147.500.000	0,00
15-sep-30	1	21.813.252,89	15.594.471	590.000.000	15.594.471,08	76.911.931.366	6.218.781,81	30.478.249.642	147.500.000	0,00
15-oct-30	0	0,00	0	583.781.218	0,00	0	0,00	0	147.500.000	0,00
15-nov-30	0	0,00	0	583.781.218	0,00	0	0,00	0	147.500.000	0,00
15-dic-30	1	21.389.16,41	0	583.781.218	0,00	21.389.316,41	106.796.856.836	0	147.500.000	0,00
15-ene-31	0	0,00	0	562.391.902	0,00	0	0,00	0	147.500.000	0,00
15-feb-31	0	0,00	0	562.391.902	0,00	0	0,00	0	147.500.000	0,00
15-mar-31	1	20.974.922,43	0	562.391.902	0,00	20.974.922,43	106.657.480.551	0	147.500.000	0,00
15-abr-31	0	0,00	0	541.416.979	0,00	0	0,00	0	147.500.000	0,00
15-may-31	0	0,00	0	541.416.979	0,00	0	0,00	0	147.500.000	0,00
15-jun-31	1	20.541.250,48	0	541.416.979	0,00	20.541.250,48	106.280.429.982	0	147.500.000	0,00
15-jul-31	0	0,00	0	520.875.729	0,00	0	0,00	0	147.500.000	0,00
15-ago-31	0	0,00	0	520.875.729	0,00	0	0,00	0	147.500.000	0,00
15-sep-31	1	20.093.392,40	0	520.875.729	0,00	20.093.392,40	105.811.804.394	0	147.500.000	0,00
15-oct-31	0	0,00	0	500.782.336	0,00	0	0,00	0	147.500.000	0,00
15-nov-31	0	0,00	0	500.782.336	0,00	0	0,00	0	147.500.000	0,00
15-dic-31	1	19.643.788,96	0	500.782.336	0,00	19.643.788,96	105.251.421.272	0	147.500.000	0,00
15-ene-32	0	0,00	0	481.138.548	0,00	0	0,00	0	147.500.000	0,00
15-feb-32	0	0,00	0	481.138.548	0,00	0	0,00	0	147.500.000	0,00
15-mar-32	1	19.244.367,62	0	481.138.548	0,00	19.244.367,62	104.881.803.506	0	147.500.000	0,00
15-abr-32	0	0,00	0	461.894.180	0,00	0	0,00	0	147.500.000	0,00
15-may-32	0	0,00	0	461.894.180	0,00	0	0,00	0	147.500.000	0,00
15-jun-32	1	18.842.793,55	0	461.894.180	0,00	18.842.793,55	104.389.076.251	0	147.500.000	0,00
15-jul-32	0	0,00	0	443.051.386	0,00	0	0,00	0	147.500.000	0,00
15-ago-32	0	0,00	0	443.051.386	0,00	0	0,00	0	147.500.000	0,00
15-sep-32	1	18.455.320,93	0	443.051.386	0,00	18.455.320,93	103.940.387.468	0	147.500.000	0,00
15-oct-32	0	0,00	0	424.596.065	0,00	0	0,00	0	147.500.000	0,00
15-nov-32	0	0,00	0	424.596.065	0,00	0	0,00	0	147.500.000	0,00
15-dic-32	1	18.067.776,44	0	424.596.065	0,00	18.067.776,44	103.419.952.347	0	147.500.000	0,00
15-ene-33	0	0,00	0	406.528.289	0,00	0	0,00	0	147.500.000	0,00
15-feb-33	0	0,00	0	406.528.289	0,00	0	0,00	0	147.500.000	0,00
15-mar-33	1	17.676.643,18	0	406.528.289	0,00	17.676.643,18	102.807.356.743	0	147.500.000	0,00
15-abr-33	0	0,00	0	388.851.646	0,00	0	0,00	0	147.500.000	0,00
15-may-33	0	0,00	0	388.851.646	0,00	0	0,00	0	147.500.000	0,00
15-jun-33	1	17.290.069,64	0	388.851.646	0,00	17.290.069,64	102.097.861.215	0	147.500.000	0,00
15-jul-33	0	0,00	0	371.561.576	0,00	0	0,00	0	147.500.000	0,00
15-ago-33	0	0,00	0	371.561.576	0,00	0	0,00	0	147.500.000	0,00
15-sep-33	1	16.889.827,11	0	371.561.576	0,00	16.889.827,11	101.288.293.195	0	147.500.000	0,00
15-oct-33	0	0,00	0	354.671.749	0,00	0	0,00	0	147.500.000	0,00
15-nov-33	0	0,00	0	354.671.749	0,00	0	0,00	0	147.500.000	0,00
15-dic-33	1	16.513.286,82	0	354.671.749	0,00	16.513.286,82	100.549.403.468	0	147.500.000	0,00
15-ene-34	0	0,00	0	338.158.462	0,00	0	0,00	0	147.500.000	