



## **F.T. RMBS 5**

**SANTANDER DE TITULIZACION, S.G.F.T, S.A.**

**GRAN VIA DE HORTALEZA, 3**

**28033 MADRID**

**[santanderdetitulizacion@gruposantander.com](mailto:santanderdetitulizacion@gruposantander.com)**



DENOMINACION DEL FONDO: FONDO DE TITULIZACIÓN RMBS SANTANDER 5

INFORMACION CORRESPONDIENTE AL: TRIMESTRE/SEMESTRE 17 10 2017 - 17 01 2018 AÑO: 2018

Personas que asumen la responsabilidad de esta información y cargos que ocupan:	Firma:
Ignacio Ortega Gavara-Director General	

**I. DATOS GENERALES SOBRE EL FONDO**

Fecha de Constitución del Fondo	15 de diciembre de 2015	Agencia de Pago de Bonos	BANCO SANTANDER	
Fecha de Desembolso BT'S	18 de diciembre de 2015	Negociación Mercado	AIAF	
Fecha Final Amortización Bonos	17 de octubre de 2065	Agencia de Calificación	DBRS / Scope / Moody's	
Sociedad Gestora	Santander de Titulización	Calificación	Inicial	Actual
Originador Derechos Crédito	Santander	Serie A	A (low)/A+(sf)/A2 (sf)	A (high)/A+(sf)/Aa3 (sf)
		Serie B	CCC/CC(sf)/Caa1 (sf)	CCC/CC(sf)/Caa1 (sf)
		Serie C	C/C(sf)/Ca (sf)	C/C(sf)/Ca (sf)

**II. VALORES EMITIDOS POR EL FONDO: BONOS DE TITULIZACION**

SERIES PRELACION CÓDIGO ISIN	Nº BONOS	NOMINAL EN CIRCULACION			
			INICIAL	ACTUAL	%Act/In
Serie A ES0305108005	10.136	Nominal Unitario	100.000,00	80.875,80	80,88%
		Nominal Total	1.013.600.000,00	819.757.108,80	
Serie B ES0305108013	2.614	Nominal Unitario	100.000,00	100.000,00	100,00%
		Nominal Total	261.400.000,00	261.400.000,00	
Serie C ES0305108021	637	Nominal Unitario	100.000,00	100.000,00	100,00%
		Nominal Total	63.700.000,00	63.700.000,00	

AMORTIZACION E INTERESES BONOS					
Actual			Próximo		
Fecha Amortización Periodo Actual 17 de enero de 2018			Fecha Próximo Cupón 17 de abril de 2018		
	Amortización de los Bonos	Intereses Brutos Bonos	Tipo de Interés	Importe Bruto Próximo Cupón	Importe Neto Próximo Cupón
Serie A	2.893,52	58,01	0,271%	54,79	44,38
Serie B	0,00	76,92	0,301%	75,25	60,95
Serie C	0,00	0,00	0,321%	80,25	65,00
Amortización devengada no pagada	0,00				
Amortización Calendario	NO				



DENOMINACION DEL FONDO:

FONDO DE TITULIZACIÓN RMBS SANTANDER 5

**III. VALORES ADQUIRIDOS POR EL FONDO: DERECHOS DE CRÉDITO**  
**(Derechos de Crédito)**

DERECHOS DE CRÉDITO	A LA EMISIÓN	SITUACION ACTUAL
Número de DC's	8.856	8.358
Saldo Pendiente de Amortizar	1.275.000.037,12 €	1.081.157.095,92 €
Importes Unitarios DC's Vivas	143.970,19 €	129.355,96 €
Tipo de Interés	1,40%	0,96%

TASAS DE AMORTIZACION ANTICIPADA	SITUACION ACTUAL
Tasa mensual actual anualizada:	3,99%
Tasa últimos 12 meses anualizada:	4,37%
Tasa anualizada desde Constitución del Fondo	4,00%

MOROSIDAD ACTUAL	Hasta 1 mes	De 1 a 6 meses	Mayor de 6 mes.
Deuda Vencida (Principal+Intereses)	151.457,81	255.764,51	1.775,50
Deuda Pendiente de vencimiento			1.080.828.400,00
Deuda Total	151.457,81	255.764,51	1.080.830.175,50

## F.T. RMBS SANTANDER 5

### INFORME TRIMESTRAL BONOS DE TITULIZACIÓN

17 de enero de 2018

BONOS TITULIZACIÓN DE ACTIVOS. PRINCIPAL	
Saldo anterior	1.174.185.827,52 €
Amortizaciones	29.328.718,72 €
Saldo actual	1.144.857.108,80 €
% sobre saldo inicial	85,52%
Amortización devengada no pagada	0,00 €

DATOS	
Fecha de determinación	10-ene-2018
Fecha de Pago de Cupón Actual	17-ene-2018
Fecha de Pago de Cupón Anterior	17-oct-2017
Número de días	92
Tipo de referencia (%)	-0,329%
Próxima Fecha de Pago	17-abr-2018

BONOS DE TITULIZACIÓN DE ACTIVOS. INTERESES	
Intereses pagados Serie A	587.989,36 €
Intereses pagados Serie B	201.068,88 €
Intereses pagados Serie C	- €
Intereses devengados no pagados	104.181,35 €

VIDA RESIDUAL (AÑOS)		
	INICIAL	17-ene-2018
SERIE A	6,12	6,08
SERIE B	17,95	17,57
SERIE C	19,34	19,01

En cumplimiento de lo establecido en el folleto informativo con respecto al artículo 405 del Reglamento (UE) nº 575/2013, Santander mantiene el compromiso de retener en este fondo de titulización, de manera constante, un interés económico neto significativo.

## F.T. RMBS SANTANDER 5

### INFORME TRIMESTRAL DERECHOS DE CREDITO

17 de enero de 2018

#### DERECHOS DE CRÉDITO. PRINCIPAL

Saldo anterior	1.110.485.841,91 €
Amortizaciones	29.328.745,99 €
Saldo actual	1.081.157.095,92 €
Número de derechos de crédito	8.358
LTV	90,94%

#### DERECHOS DE CRÉDITO. INTERESES

Intereses cobrados en el trimestre	2.679.568,90 €
Intereses devengados en el trimestre	2.661.708,03 €

#### DERECHOS DE CRÉDITO EN MOROSIDAD

	HASTA 30 DÍAS	30 A 60 DÍAS	60 A 90 DÍAS	90 A 180 DÍAS	MAS 180 DÍAS
Principal	126.993,37 €	89.206,46 €	59.063,82 €	51.700,42 €	1.731,85 €
Intereses	24.464,44 €	17.817,20 €	15.965,06 €	22.011,55 €	43,65 €
Saldo de los derechos de crédito	44.627.217,44 €	14.423.345,90 €	6.540.592,32 €	5.068.393,97 €	9.141.158,59 €
Número de derechos de crédito	338	90	52	34	72
% sobre saldo de los derechos de crédito	4,13%	1,33%	0,60%	0,47%	0,85%

#### PRÉSTAMOS EN WRITE OFF

Write Off Fecha Pago anterior	3.541.097,19 €
Write Off trimestre	4.119.860,55 €
Write Off actual	7.660.957,74 €

## F.T. RMBS SANTANDER 5

### INFORME TRIMESTRAL DERECHOS DE CREDITO

17 de enero de 2018

#### CONTENCIOSOS / JUDICIALES

Saldo anterior	14.517.803,90 €
Diferencia	(4.936.206,53) €
Saldo actual	9.581.597,37 €
Número derechos de crédito contenciosos	75

#### ADJUDICADOS

Saldo anterior	1.890.023,70 €
Diferencia	1.026.305,34 €
Saldo actual	2.916.329,04 €
Número derechos de crédito adjudicados	38

#### PERDIDAS DE CARTERA

Saldo anterior	2.158.311,63 €
Diferencia	856.020,67 €
Saldo actual	3.014.332,30 €

## F.T. RMBS SANTANDER 5

### ESTADO DE ORIGEN Y APLICACIÓN DE FONDOS Y CUENTA DE TESORERÍA

17 de enero de 2018

ORIGEN	87.775.487,69 €
<b>PRINCIPAL COBRADO</b>	
Amortización derechos de crédito	22.725.825,06 €
<b>INTERESES COBRADOS</b>	
Intereses de derechos de crédito	2.679.568,90 €
Intereses de reinversión	0,00 €
<b>CONTENCIOSOS / JUDICIALES</b>	274.376,73 €
<b>INGRESOS/GASTOS DE ADJUDICADOS</b>	(133.154,08) €
<b>RETENCIÓN FONDO DE RESERVA</b>	62.228.871,08 €
<b>OTROS</b>	0,00 €

APLICACIÓN	87.775.487,69 €
Comisión Gestora	59.191,83 €
Gastos ordinarios	37.265,98 €
Intereses Bonos Clase A	587.989,36 €
Intereses Bonos Clase B	201.068,88 €
Retención amortización Serie A	29.328.718,72 €
Retención amortización Serie B	0,00 €
Intereses Bonos Clase B (postergación)	0,00 €
Retención fondo de reserva	57.561.252,92 €
Intereses ordinarios Bonos Clase C	0,00 €
Retención amortización Serie C	0,00 €
Intereses préstamo subordinado	0,00 €
Amortización préstamo subordinado	0,00 €
Comisión administración	0,00 €
Intereses extraordinarios Bonos Clase C	0,00 €
Remanente	0,00 €

ESTADO CUENTA DE TESORERÍA	57.561.252,92 €
<b>FONDO DE RESERVA</b>	
Saldo anterior	62.228.871,08 €
Diferencia	4.667.618,16 €
Saldo actual	57.561.252,92 €
<b>RETENCIONES</b>	0,00 €
<b>OTROS</b>	0,00 €

## F.T. RMBS SANTANDER 5

### MEJORA CREDITICIA Y PRÉSTAMO SUBORDINADO

17 de enero de 2018

MEJORA DE CRÉDITO		
CONCEPTOS	INICIAL	17 de enero de 2018
EMISIÓN SUBORDINADA	20,50%	24,18%
FONDO DE RESERVA	63.700.000 € (5%)	57.561.252,92 € (5,32%)

PRÉSTAMOS SUBORDINADOS		
CONCEPTOS	INICIAL	17 de enero de 2018
PTMO SUBORDINADO		
Saldo vivo	830.000,00 €	307.837,94 €
Tipo de interés	0,548%	0,321%



## F.T. RMBS SANTANDER 5

### INFORMACIÓN RELATIVA A LOS TRIGGERS

17 de enero de 2018

#### TRIGGERS FONDO DE RESERVA

<b>1. IMPORTE REQUERIDO DOTACIÓN:</b>	<b>63.700.000,00 €</b>
F.R. SERÁ EL MENOR DE:	
1.a) IMPORTE RESERVA INICIAL	63.700.000,00 €
1.b) EL MAYOR DE:	
1.b.1) 10 % SALDO VIVO BONOS A y B en Fecha Determinación Precedente	111.048.582,75 €
1.b.2) 2,50% SALDO INICIAL SERIES A y B	31.875.000,00 €
<b>2. NO SE DEBE DAR NI 2.a), 2.b) NI 2.c)</b>	
2.a) F.R. EN FECHA PAGO ANTERIOR NO DOTADO INTEGRAMENTE	SÍ
2.b) SALDO VIVO DC's MOROSOS >1,00% DC's NO FALLIDOS	SÍ
2.c) FECHA DE PAGO < 15.12.2018	SÍ

EL FONDO DE RESERVA SE ENCUENTRA A UN NIVEL INFERIOR AL REQUERIDO

#### TRIGGERS DIFERIMIENTO INTERESES

<b>1. LA SERIE B VERÁ POSTERGADA EL PAGO DE INTERESES SI 1.a) ES MAYOR QUE 1.b)</b>	
1.a) Préstamos Fallidos en Fecha determinación precedente	10.675.290,04 €
1.b) 10% Importe Inicial de los Activos	127.500.003,71 €

No hay diferimiento de intereses de la Serie B

#### PRESTAMOS FALLIDOS ACUMULADOS

Saldo anterior	5.699.408,82 €
Diferencia	4.975.881,22 €
Saldo actual	10.675.290,04 €

## F.T. RMBS SANTANDER 5

### DEFINICIONES

17 de enero de 2018

- FECHA DE DETERMINACIÓN** Será la fecha en que la Sociedad Gestora, en nombre del Fondo, realizará los cálculos necesarios para distribuir los fondos disponibles existentes a dicha fecha, de acuerdo con el orden de prelación de pagos descrito en el Folleto Informativo.  
Todos los datos de los Activos Titulizados (Saldo Vivo DC's, tablas de morosidad, propiedades transitorias, datos estadísticos, etc.) están referidos a dicha fecha.
- WRITE OFF** Préstamos con cuotas pendientes con antigüedad igual o superior a 12 ó 18 meses (según Folleto Informativo).
- PÉRDIDAS DE LA CARTERA** Aquellos préstamos cuya deuda el Cedente considera que no va a recuperar (neto de recuperaciones).
- PRÉSTAMOS FALLIDOS** Aquellos préstamos cuya deuda el Cedente considera que no va a recuperar o aquellos préstamo que tienen cuotas pendientes con antigüedad superior a 12 o 18 meses (según Folleto Informativo)
- ADJUDICADOS** Bienes en el activo del Fondo como consecuencia de un proceso judicial o extrajudicial.
- CONTENCIOSO / JUDICIAL** Préstamos sobre los que el Cedente va a iniciar acciones judiciales. Esta cantidad está incluida en el cuadro de morosidad.

**FONDO DE TITULIZACIÓN DE ACTIVOS RMBS 5**

**INFORME HISTÓRICO DE MOROSIDAD**

**17 de enero de 2018**

Fecha	oct-16	ene-17	abr-17	jul-17	oct-17	ene-18
15-30 días	4,702%	4,114%	4,809%	4,288%	4,338%	4,128%
30-60 días	1,332%	1,293%	1,410%	1,219%	1,174%	1,334%
60-90 días	0,664%	0,273%	0,748%	0,398%	0,551%	0,605%
90-180 días	0,700%	0,357%	0,768%	0,508%	0,380%	0,469%
> 180 días	0,479%	0,906%	1,051%	1,275%	1,250%	0,845%

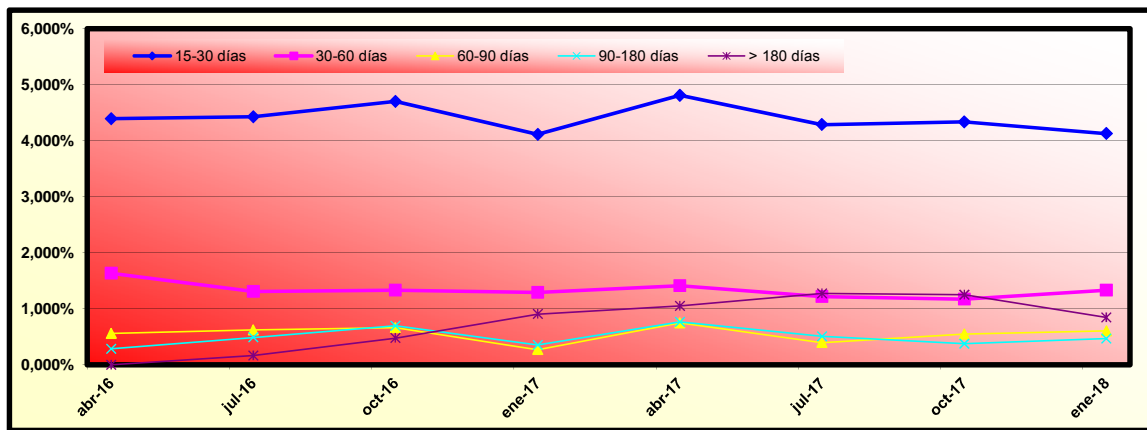

**FONDO DE TITULIZACION DE ACTIVOS RMBS 5**
**INFORME TRIMESTRAL DE ESTADISTICOS**
**17 de enero de 2018**
**LISTADO ESTADÍSTICO DE CONCENTRACION POR DEUDOR**

Deudor	Ppal Pendiente	%	Nº de Activos	%
Deudor nº 1	2.742.246,98	0,2519%	1	0,0120%
Deudor nº 2	2.147.596,07	0,1972%	1	0,0120%
Deudor nº 3	1.934.719,14	0,1777%	1	0,0120%
Deudor nº 4	1.921.109,23	0,1764%	1	0,0120%
Deudor nº 5	1.606.878,78	0,1476%	1	0,0120%
Deudor nº 6	1.564.621,15	0,1437%	1	0,0120%
Deudor nº 7	1.536.620,69	0,1411%	1	0,0120%
Deudor nº 8	1.525.418,38	0,1401%	1	0,0120%
Deudor nº 9	1.468.961,92	0,1349%	1	0,0120%
Deudor nº 10	1.447.541,65	0,1329%	1	0,0120%
Deudor nº 11	1.398.572,29	0,1284%	1	0,0120%
Deudor nº 12	1.396.753,42	0,1283%	1	0,0120%
Deudor nº 13	1.363.867,51	0,1253%	1	0,0120%
Deudor nº 14	1.224.125,75	0,1124%	1	0,0120%
Deudor nº 15	1.212.897,88	0,1114%	1	0,0120%
Deudor nº 16	1.205.834,54	0,1107%	1	0,0120%
Deudor nº 17	1.198.312,40	0,1101%	1	0,0120%
Deudor nº 18	1.154.193,29	0,1060%	1	0,0120%
Deudor nº 19	1.130.561,97	0,1038%	1	0,0120%
Deudor nº 20	1.102.291,93	0,1012%	1	0,0120%
Resto deudores	1.058.534.928,69	97,2187%	8.338	99,7607%
<b>TOTAL</b>	<b>1.088.818.053,66</b>	<b>100,0000%</b>	<b>8.358</b>	<b>100,0000%</b>

**LISTADO ESTADÍSTICO DE COMUNIDAD AUTONOMA**

CC.AA.	Ppal Pendiente	%	Nº de Activos	%
ANDALUCIA	200.635.415	18,4269%	1.863	22,2900%
ARAGON	30.069.624	2,7617%	235	2,8117%
ASTURIAS	17.499.188	1,6072%	149	1,7827%
BALEARES	25.151.152	2,3099%	174	2,0818%
CANARIAS	74.533.480	6,8454%	696	8,3274%
CANTABRIA	27.756.337	2,5492%	248	2,9672%
CASTILLA-LEON	48.873.637	4,4887%	481	5,7550%
CASTILLA-LA MANCHA	40.708.364	3,7388%	395	4,7260%
CATALUÑA	143.254.123	13,1568%	829	9,9186%
COMUNIDAD VALENCIANA	99.170.252	9,1081%	867	10,3733%
EXTREMADURA	17.021.711	1,5633%	165	1,9742%
GALICIA	34.931.214	3,2082%	349	4,1756%
MADRID	269.385.354	24,7411%	1.456	17,4204%
MURCIA	16.656.710	1,5298%	161	1,9263%
NAVARRA	7.146.325	0,6563%	62	0,7418%
PAIS VASCO	30.125.380	2,7668%	173	2,0699%
LA RIOJA	3.848.949	0,3535%	40	0,4786%
CEUTA	936.985	0,0861%	6	0,0718%
MELILLA	1.113.852	0,1023%	9	0,1077%
<b>TOTAL</b>	<b>1.088.818.053,66</b>	<b>100,0000%</b>	<b>8.358</b>	<b>100,0000%</b>

**LISTADO ESTADÍSTICO DE PRINCIPAL PENDIENTE SOBRE VALOR DE TASACIÓN**

LTV	Ppal Pendiente	%	Nº de Activos	%
0 - 10	313.166,64	0,0288%	13	0,1555%
10 - 20	345.138,71	0,0317%	11	0,1316%
20 - 30	1.234.620,87	0,1134%	20	0,2393%
30 - 40	1.958.638,06	0,1799%	23	0,2752%
40 - 50	4.139.921,01	0,3802%	42	0,5025%
50 - 60	10.519.493,68	0,9661%	99	1,1845%
60 - 70	37.502.589,24	3,4443%	385	4,6064%
70 - 80	266.097.508,27	24,4391%	2.166	25,9153%
80 - 90	288.045.440,10	26,4549%	2.248	26,8964%
>100	478.661.537,08	43,9616%	3.351	40,0933%
<b>TOTAL</b>	<b>1.088.818.053,66</b>	<b>100,0000%</b>	<b>8.358</b>	<b>100,0000%</b>

Ratio Medio Ponderado:

90,94

## FONDO DE TITULIZACIÓN RMBS SANTANDER 5

Tasa mensual actual anualizada:	3,99%
Tasa últimos 12 meses anualizada:	4,37%
Tasa anualizada desde Constitución del Fondo	4,00%

4,00%
0,34%

Fecha	Pendiente Constitución	Pendiente a fecha	Vector Prepago TACP	DATO Fin mes	Caída mensual media	CPR	Caída mensual	CPR	Ppal Pte después del pago
								3,99%	
18-dic-15	1.275.000.000,00		100,00%	100,00%					1.275.000.000,00
31-dic-15	1.272.849.519,03	<b>1.269.646.468,29</b>	99,66%	99,75%	0,25%	2,98%	<b>0,25%</b>	<b>2,98%</b>	1.268.530.374,06
31-ene-16	1.269.871.930,00	<b>1.261.269.179,49</b>	99,32%	99,32%	0,34%	4,00%	<b>0,43%</b>	<b>5,00%</b>	1.261.268.469,50
29-feb-16	1.267.721.449,03	<b>1.254.358.533,00</b>	98,99%	98,95%	0,35%	4,15%	<b>0,38%</b>	<b>4,46%</b>	1.254.859.958,80
31-mar-16	1.264.044.973,09	<b>1.247.020.266,66</b>	98,65%	98,65%	0,34%	3,99%	<b>0,30%</b>	<b>3,49%</b>	1.246.975.029,59
30-abr-16	1.260.327.554,97	<b>1.239.224.253,41</b>	98,31%	98,33%	0,34%	3,97%	<b>0,33%</b>	<b>3,91%</b>	1.239.088.910,85
31-may-16	1.256.592.987,07	<b>1.232.489.534,00</b>	97,98%	98,08%	0,32%	3,80%	<b>0,25%</b>	<b>2,93%</b>	1.231.225.150,12
30-jun-16	1.252.832.904,60	<b>1.225.006.519,37</b>	97,65%	97,78%	0,32%	3,78%	<b>0,31%</b>	<b>3,64%</b>	1.223.375.575,38
31-jul-16	1.249.057.801,28	<b>1.217.391.586,72</b>	97,32%	97,46%	0,32%	3,78%	<b>0,32%</b>	<b>3,79%</b>	1.215.550.477,64
31-ago-16	1.245.209.219,52	<b>1.210.959.644,41</b>	96,99%	97,25%	0,31%	3,65%	<b>0,22%</b>	<b>2,62%</b>	1.207.693.134,43
30-sep-16	1.241.395.741,49	<b>1.205.309.445,08</b>	96,66%	97,09%	0,29%	3,48%	<b>0,16%</b>	<b>1,91%</b>	1.199.909.049,92
31-oct-16	1.237.561.421,23	<b>1.197.510.389,35</b>	96,33%	96,76%	0,30%	3,53%	<b>0,34%</b>	<b>4,00%</b>	1.192.143.809,49
30-nov-16	1.233.719.659,96	<b>1.190.322.067,62</b>	96,00%	96,48%	0,30%	3,52%	<b>0,29%</b>	<b>3,43%</b>	1.184.410.308,62
31-dic-16	1.229.856.160,95	<b>1.181.415.885,88</b>	95,68%	96,06%	0,31%	3,64%	<b>0,44%</b>	<b>5,11%</b>	1.176.694.766,79
31-ene-17	1.225.963.900,04	<b>1.173.370.028,93</b>	95,35%	95,71%	0,31%	3,69%	<b>0,37%</b>	<b>4,30%</b>	1.168.990.524,04
28-feb-17	1.222.048.668,08	<b>1.167.199.559,10</b>	95,03%	95,51%	0,31%	3,61%	<b>0,21%</b>	<b>2,46%</b>	1.161.303.188,56
31-mar-17	1.218.119.199,89	<b>1.159.735.643,98</b>	94,71%	95,21%	0,31%	3,62%	<b>0,32%</b>	<b>3,76%</b>	1.153.641.080,88
30-abr-17	1.214.166.964,39	<b>1.151.948.787,33</b>	94,39%	94,88%	0,31%	3,65%	<b>0,35%</b>	<b>4,10%</b>	1.145.996.111,94
31-may-17	1.210.214.020,06	<b>1.143.311.616,40</b>	94,07%	94,47%	0,32%	3,72%	<b>0,43%</b>	<b>4,99%</b>	1.138.389.075,91
30-jun-17	1.206.254.905,88	<b>1.136.997.499,61</b>	93,75%	94,26%	0,31%	3,67%	<b>0,23%</b>	<b>2,68%</b>	1.130.814.686,17
31-jul-17	1.202.286.527,57	<b>1.128.070.599,85</b>	93,43%	93,83%	0,32%	3,75%	<b>0,46%</b>	<b>5,36%</b>	1.123.269.937,46
31-ago-17	1.198.263.313,26	<b>1.121.369.627,49</b>	93,11%	93,58%	0,32%	3,72%	<b>0,26%</b>	<b>3,08%</b>	1.115.712.312,87
30-sep-17	1.194.286.355,73	<b>1.115.398.829,22</b>	92,79%	93,39%	0,31%	3,66%	<b>0,20%</b>	<b>2,39%</b>	1.108.235.968,79
31-oct-17	1.190.294.506,38	<b>1.105.623.792,80</b>	92,48%	92,89%	0,32%	3,78%	<b>0,54%</b>	<b>6,34%</b>	1.100.783.744,79
30-nov-17	1.186.300.617,71	<b>1.097.312.310,66</b>	92,17%	92,50%	0,32%	3,82%	<b>0,42%</b>	<b>4,90%</b>	1.093.367.455,62
31-dic-17	1.182.303.955,77	<b>1.085.986.275,46</b>	91,85%	91,85%	0,34%	4,00%	<b>0,70%</b>	<b>8,06%</b>	1.085.986.275,46

**FLUJOS POR CADA BONO SIN RETENCION PARA EL TOMADOR  
(IMPORTES EN EUROS)  
TACP: 4,00%**

Fecha de Pago	Bonos de la Serie A			Bonos de la Serie B			Bonos de la Serie C		
	Principal Amortizado	Intereses Brutos	Flujo Total	Principal Amortizado	Intereses Brutos	Flujo Total	Principal Amortizado	Intereses Brutos	Flujo Total
<b>TOTALES:</b>	<b>819.757.108,80</b>	<b>40.313.501,34</b>	<b>860.070.610,14</b>	<b>261.400.000,00</b>	<b>38.550.721,05</b>	<b>299.950.721,05</b>	<b>63.700.000,00</b>	<b>10.413.392,89</b>	<b>74.113.392,89</b>
17-ene-18									
17-abr-18	20.748.427,65	1.635.415,43	22.383.843,08	0,00	541.098,00	541.098,00	0,00	135.044,00	135.044,00
17-jul-18	20.593.104,13	1.611.733,68	22.204.837,81	0,00	547.110,20	547.110,20	0,00	136.544,49	136.544,49
17-oct-18	20.459.394,89	1.587.448,83	22.046.843,72	0,00	553.122,40	553.122,40	0,00	138.044,98	138.044,98
17-ene-19	20.143.200,85	1.545.725,31	21.688.926,16	0,00	553.122,40	553.122,40	0,00	138.044,98	138.044,98
17-abr-19	19.652.304,90	1.471.936,90	21.124.241,79	0,00	541.098,00	541.098,00	0,00	135.044,00	135.044,00
17-jul-19	20.168.913,63	1.448.649,78	21.617.563,41	0,00	547.110,20	547.110,20	0,00	136.544,49	136.544,49
17-oct-19	20.046.381,57	1.423.437,87	21.469.819,44	0,00	553.122,40	553.122,40	0,00	138.044,98	138.044,98
17-ene-20	19.759.094,21	1.382.556,61	21.141.650,82	0,00	553.122,40	553.122,40	0,00	138.044,98	138.044,98
17-abr-20	19.395.318,91	1.327.671,44	20.722.990,35	0,00	547.110,20	547.110,20	0,00	136.544,49	136.544,49
17-jul-20	19.103.845,80	1.288.547,85	20.392.393,64	0,00	547.110,20	547.110,20	0,00	136.544,49	136.544,49
19-oct-20	18.966.134,08	1.263.748,60	20.229.882,69	0,00	553.122,40	553.122,40	0,00	138.044,98	138.044,98
18-ene-21	18.671.795,50	1.225.070,34	19.896.865,83	0,00	553.122,40	553.122,40	0,00	138.044,98	138.044,98
19-abr-21	18.224.039,94	1.161.188,14	19.385.228,08	0,00	541.098,00	541.098,00	0,00	135.044,00	135.044,00
19-jul-21	18.068.381,06	1.137.329,30	19.205.710,36	0,00	547.110,20	547.110,20	0,00	136.544,49	136.544,49
18-oct-21	17.923.675,07	1.112.979,98	19.036.655,05	0,00	553.122,40	553.122,40	0,00	138.044,98	138.044,98
17-ene-22	17.641.772,64	1.076.427,63	18.718.200,27	0,00	553.122,40	553.122,40	0,00	138.044,98	138.044,98
18-abr-22	17.206.639,17	1.017.831,69	18.224.470,86	0,00	541.098,00	541.098,00	0,00	135.044,00	135.044,00
18-jul-22	17.041.784,23	994.432,27	18.036.216,51	0,00	547.110,20	547.110,20	0,00	136.544,49	136.544,49
17-oct-22	16.901.465,30	970.606,22	17.872.071,52	0,00	553.122,40	553.122,40	0,00	138.044,98	138.044,98
17-ene-23	16.628.153,93	936.138,50	17.564.292,43	0,00	553.122,40	553.122,40	0,00	138.044,98	138.044,98
17-abr-23	16.232.113,07	882.614,50	17.114.727,57	0,00	541.098,00	541.098,00	0,00	135.044,00	135.044,00
17-jul-23	16.076.909,58	859.678,45	16.936.588,03	0,00	547.110,20	547.110,20	0,00	136.544,49	136.544,49
17-oct-23	15.948.921,93	836.339,28	16.785.261,22	0,00	553.122,40	553.122,40	0,00	138.044,98	138.044,98
17-ene-24	15.681.434,73	803.814,12	16.485.248,85	0,00	553.122,40	553.122,40	0,00	138.044,98	138.044,98
17-abr-24	15.360.885,26	763.444,94	16.124.330,20	0,00	547.110,20	547.110,20	0,00	136.544,49	136.544,49
17-jul-24	15.140.942,83	732.459,47	15.873.402,31	0,00	547.110,20	547.110,20	0,00	136.544,49	136.544,49
17-oct-24	14.973.507,78	709.631,05	15.683.138,83	0,00	553.122,40	553.122,40	0,00	138.044,98	138.044,98
17-ene-25	14.758.284,83	679.095,08	15.437.379,90	0,00	553.122,40	553.122,40	0,00	138.044,98	138.044,98
17-abr-25	14.384.020,60	634.889,36	15.018.909,96	0,00	541.098,00	541.098,00	0,00	135.044,00	135.044,00
17-jul-25	14.220.752,91	612.928,72	14.833.681,63	0,00	547.110,20	547.110,20	0,00	136.544,49	136.544,49
17-oct-25	14.045.379,20	590.663,35	14.636.042,55	0,00	553.122,40	553.122,40	0,00	138.044,98	138.044,98
19-ene-26	13.826.148,21	562.020,14	14.388.168,34	0,00	553.122,40	553.122,40	0,00	138.044,98	138.044,98
17-abr-26	13.476.533,20	522.219,14	13.998.752,34	0,00	541.098,00	541.098,00	0,00	135.044,00	135.044,00
17-jul-26	13.303.547,56	500.837,16	13.804.384,72	0,00	547.110,20	547.110,20	0,00	136.544,49	136.544,49
19-oct-26	13.129.152,78	479.210,50	13.608.363,28	0,00	553.122,40	553.122,40	0,00	138.044,98	138.044,98
18-ene-27	12.924.554,27	452.435,78	13.376.990,05	0,00	553.122,40	553.122,40	0,00	138.044,98	138.044,98
19-abr-27	12.602.928,75	416.815,73	13.019.744,49	0,00	541.098,00	541.098,00	0,00	135.044,00	135.044,00
19-jul-27	12.431.191,52	396.024,81	12.827.216,33	0,00	547.110,20	547.110,20	0,00	136.544,49	136.544,49
18-oct-27	12.256.993,97	375.025,39	12.632.019,36	0,00	553.122,40	553.122,40	0,00	138.044,98	138.044,98
17-ene-28	12.057.991,10	350.029,29	12.408.020,39	0,00	553.122,40	553.122,40	0,00	138.044,98	138.044,98
17-abr-28	11.797.411,52	321.901,65	12.119.313,17	0,00	547.110,20	547.110,20	0,00	136.544,49	136.544,49
17-jul-28	11.597.779,90	298.104,30	11.895.884,20	0,00	547.110,20	547.110,20	0,00	136.544,49	136.544,49
17-oct-28	11.423.916,73	277.728,44	11.701.645,16	0,00	553.122,40	553.122,40	0,00	138.044,98	138.044,98
17-ene-29	11.211.479,21	254.431,26	11.465.910,48	0,00	553.122,40	553.122,40	0,00	138.044,98	138.044,98
17-abr-29	10.917.394,34	226.533,25	11.143.927,59	0,00	541.098,00	541.098,00	0,00	135.044,00	135.044,00
17-jul-29	10.759.978,79	207.028,08	10.967.006,87	0,00	547.110,20	547.110,20	0,00	136.544,49	136.544,49
17-oct-29	10.571.649,00	187.359,93	10.759.008,93	0,00	553.122,40	553.122,40	0,00	138.044,98	138.044,98
17-ene-30	10.355.275,28	165.800,81	10.521.076,09	0,00	553.122,40	553.122,40	0,00	138.044,98	138.044,98
17-abr-30	10.080.801,06	141.537,67	10.222.338,73	0,00	541.098,00	541.098,00	0,00	135.044,00	135.044,00
17-jul-30	9.932.956,32	122.775,66	10.055.731,98	0,00	547.110,20	547.110,20	0,00	136.544,49	136.544,49
17-oct-30	9.747.545,51	103.868,23	9.851.413,74	0,00	553.122,40	553.122,40	0,00	138.044,98	138.044,98
17-ene-31	9.556.682,18	83.989,74	9.640.671,92	0,00	553.122,40	553.122,40	0,00	138.044,98	138.044,98
17-abr-31	9.308.854,61	63.098,29	9.371.952,90	0,00	541.098,00	541.098,00	0,00	135.044,00	135.044,00
17-jul-31	9.170.647,65	45.021,87	9.215.669,52	0,00	547.110,20	547.110,20	0,00	136.544,49	136.544,49
17-oct-31	9.002.800,59	26.814,61	9.029.615,21	0,00	553.122,40	553.122,40	0,00	138.044,98	138.044,98
19-ene-32	4.145.914,58	8.454,90	4.154.369,48	4.676.587,11	553.122,40	5.229.709,51	0,00	138.044,98	138.044,98
19-abr-32	0,00	0,00	0,00	8.583.416,68	537.322,10	9.120.738,79	0,00	136.544,49	136.544,49
19-jul-32	0,00	0,00	0,00	8.403.477,63	519.357,01	8.922.834,64	0,00	136.544,49	136.544,49
18-oct-32	0,00	0,00	0,00	8.232.973,94	507.282,47	8.740.256,42	0,00	138.044,98	138.044,98
17-ene-33	0,00	0,00	0,00	8.063.959,79	489.861,50	8.553.821,29	0,00	138.044,98	138.044,98
18-abr-33	0,00	0,00	0,00	7.834.879,27	462.519,94	8.297.399,22	0,00	135.044,00	135.044,00
18-jul-33	0,00	0,00	0,00	7.694.316,76	451.260,65	8.145.577,41	0,00	136.544,49	136.544,49
17-oct-33	0,00	0,00	0,00	7.510.774,07	439.938,38	7.950.712,46	0,00	138.044,98	138.044,98
17-ene-34	0,00	0,00	0,00	7.317.419,47	424.045,58	7.741.465,06	0,00	138.044,98	138.044,98
17-abr-34	0,00	0,00	0,00	7.033.235,98	399.680,14	7.432.916,12	0,00	135.044,00	135.044,00
17-jul-34	0,00	0,00	0,00	6.852.902,88	389.400,47	7.242.303,35	0,00	136.544,49	136.544,49
17-oct-34	0,00	0,00	0,00	6.676.042,25	379.178,86	7.055.221,11	0,00	138.044,98	138.044,98
17-ene-35	0,00	0,00	0,00	6.513.095,53	365.052,35	6.878.147,88	0,00	138.044,98	138.044,98
17-abr-35	0,00	0,00	0,00	6.296.137,47	343.634,32	6.639.771,79	0,00	135.044,00	135.044,00
17-jul-35	0,00	0,00	0,00	6.094.348,48	334.274,66	6.428.623,15	0,00	136.544,49	136.544,49
17-oct-35	0,00	0,00	0,00	5.833.243,35	325.052,37	6.158.295,72	0,00	138.044,98	138.044,98
17-ene-36	0,00	0,00	0,00	5.631.110,49	312.709,23	5.943.819,72	0,00	138.044,98	138.044,98
17-abr-36	0,00	0,00	0,00	5.409.609,78	297.524,30	5.707.134,09	0,00	136.544,49	136.544,49
17-jul-36	0,00	0,00	0,00	5.213.864,40	286.201,99	5.500.066,38	0,00	136.544,49	136.544,49
17-oct-36	0,00	0,00	0,00	5.001.393,82	278.314,53	5.279.708,35	0,00	138.044,98	138.044,98
19-ene-37	0,00	0,00	0,00	126.527.210,83	267.731,58	126.794.942,40	63.700.000,00	138.044,98	63.838.044,98