



F.T.H.: BANESTO 2

DESIREE PEREZ MONTORO

ANALISTA

SANTANDER DE TITULIZACION, S.G.F.T, S.A.

CIUDAD GRUPO SANTANDER

28660 BOADILLA DEL MONTE

desperez@gruposantander.com

Tel: 912893278



DENOMINACION DEL FONDO:

F.T.H.: BANESTO 2

INFORMACIÓN

CORRESPONDIENTE AL:

TRIMESTRE/SEMESTRE:

18/11/2010 - 18/02/2011

AÑO:

2011

Personas que asumen la responsabilidad de esta información y cargos que ocupan:	Firma:
IGNACIO ORTEGA GAVARA - DIRECTOR GENERAL	

I. DATOS GENERALES SOBRE EL FONDO

Fecha de Constitución del Fondo	08 mayo 2000	Agencia de pago de Bonos	BANESTO	
Fecha de Desembolso BT's	11 mayo 2000	Negociación Mercado	AIAF	
Fecha Final Amortización	18 agosto 2030	Agencias de calificación	MOODY'S ESPAÑA	
Sociedad Gestora	SANTANDER DE TITULIZACION, S.G.F.T, S.A.	Calificación	Inicial	Actual
Originador Derechos Crédito	BANESTO	B.T.H.'S SERIE A	Aaa	Aaa
		B.T.H.'S SERIE B	A2	A2

II. VALORES EMITIDOS POR EL FONDO: BONOS DE TITULIZACION

SERIES PRELACIÓN CÓDIGO ISIN	Nº BONOS	NOMINAL EN CIRCULACIÓN			
			Inicial	Actual	%Act/In
B.T.H'S SERIE A ES0338620000	6.900	Nominal Unitario	100.000,00	11.793,17	
		Nominal Total	690.000.000,00	81.372.873,00	11,79 %
B.T.H.'S SERIE B ES0338620018	250	Nominal Unitario	100.000,00	28.600,00	
		Nominal Total	25.000.000,00	7.150.000,00	28,60 %

AMORTIZACION E INTERESES BONOS					
Actual			Próximo		
Fecha Amortización Periodo Actual 18 febrero 2011			Fecha Próximo Cupón 18 mayo 2011		
	Amortización de los Bonos	Intereses Brutos Bonos	Tipo de Interés	Importe Bruto Próximo Cupón	Importe Neto Próximo Cupón
B.T.H'S SERIE A	669,17 €	41,91 €	1,3779 %	39,62 €	32,09 €
B.T.H.'S SERIE B	0,00 €	122,13 €	1,7378 %	121,19 €	98,16 €
Amortización devengada no pagada	0,00 €				
Amortización Calendario	NO				



III. ACTIVOS ADQUIRIDOS POR EL FONDO: DERECHOS DE CRÉDITO

DERECHOS DE CRÉDITO	A LA EMISIÓN	SITUACIÓN ACTUAL
Número de Derechos de Crédito	12.621	3.408
Saldo Pendiente de Amortizar Derechos	715.001.503,85	88.522.878,31
Importes Unitarios Derechos Vivos	56.651,73	25.975,02
Tipos de Interés	4,47 %	2,45 %

TASAS DE AMORTIZACIÓN ANTICIPADA	SITUACIÓN ACTUAL
Tasa mensual actual anualizada:	7,11 %
Tasa últimos 12 meses anualizada:	8,02 %
Tasa anualizada desde Constitución del Fondo	11,52 %

MOROSIDAD ACTUAL	Hasta 1 mes	De 1 a 6 meses	Mayor de 6 meses
Deuda Vencida(Principal+Intereses)	0,00	31.036,39	14.701,36
Deuda Pendiente de vencimiento	0,00	0,00	88.485.892,67
Deuda Total	0,00	31.036,39	88.500.594,03

F.T.H.: BANESTO 2

INFORME TRIMESTRAL BONOS DE TITULIZACIÓN

18 febrero 2011

BONOS TITULIZACIÓN DE ACTIVOS. PRINCIPAL	
Saldo anterior	93.140.146,00 €
Amortizaciones	4.617.273,00 €
Saldo actual	88.522.873,00 €
% sobre saldo inicial	12,38 %
Amortización devengada no pagada	0,00 €

BONOS DE TITULIZACIÓN DE ACTIVOS. INTERESES	
Intereses pagados Serie A	289.179,00 €
Intereses pagados Serie B	30.532,50 €
Intereses devengados no pagados	0,00 €

DATOS	
Fecha de determinación	11/02/2011
Fecha de Pago de Cupón Actual	18/02/2011
Fecha de Pago de Cupón Anterior	18/11/2010
Número de días	92
Tipo de referencia (%)	1,089 %
Próxima Fecha de Pago	18/05/2011

VIDA RESIDUAL (AÑOS)		
	INICIAL	18-feb-2011
B.T.H'S SERIE A	7,70	1,10
B.T.H.'S SERIE	10,90	1,25

F.T.H.: BANESTO 2

INFORME TRIMESTRAL DERECHOS DE CREDITO

18 febrero 2011

DERECHOS DE CRÉDITO. PRINCIPAL	
Saldo anterior	93.140.141,92 €
Amortizaciones	4.617.263,61 €
Saldo actual	88.522.878,31 €
Número de derechos de crédito	3.408
LTV	26,92%

DERECHOS DE CRÉDITO. INTERESES	
Intereses cobrados en el trimestre	540.578,08 €
Intereses devengados en el trimestre	543.513,06 €

DERECHOS DE CRÉDITO EN MOROSIDAD						
	HASTA 30 DÍAS	30 A 60 DÍAS	60 A 90 DÍAS	90 A 180 DÍAS	180 A 365 DÍAS	MÁS DE 365 DÍAS
Principal	0,00 €	13.270,46 €	9.126,30 €	4.360,08 €	0,00 €	10.228,80 €
Intereses	0,00 €	1.407,16 €	2.342,68 €	529,71 €	0,00 €	4.472,56 €
Saldo de los derechos de crédito	0,00 €	537.893,17 €	456.551,10 €	63.045,46 €	0,00 €	252.748,30 €
Número de derechos de crédito	0	20	10	4	0	5
% sobre saldo de los derechos de crédito	0,00 %	0,61 %	0,52 %	0,07 %	0,00 %	0,29 %

F.T.H.: BANESTO 2

INFORME TRIMESTRAL DERECHOS DE CREDITO

18 febrero 2011

CONTENCIOSOS / JUDICIALES	
Saldo anterior	102.978,19 €
Diferencia	-6.023,47 €
Saldo actual	96.954,72 €
Número derechos de crédito contenciosos	4

ADJUDICADOS	
Saldo anterior	0,00 €
Diferencia	0,00 €
Saldo actual	0,00 €
Número derechos de crédito adjudicados	0

PERDIDAS DE LA CARTERA	
Saldo anterior	2.667,02 €
Diferencia	0,00 €
Saldo actual	2.667,02 €

F.T.H.: BANESTO 2

ESTADO DE ORIGEN Y APLICACIÓN DE FONDOS Y CUENTA DE TESORERÍA

18 febrero 2011

ORIGEN	5.185.538,05 €
PRINCIPAL COBRADO	
Amortización derechos de crédito	4.639.694,24 €
INTERESES COBRADOS	
Intereses de derechos de crédito	540.578,08 €
Intereses de reinversión	22.012,69 €
CONTENCIOSOS / JUDICIALES	-9,32 €
INGRESOS/GASTOS DE ADJUDICADOS	0,00 €
FONDO DE RESERVA	0,00 €
OTROS	-16.737,64 €

ESTADO CUENTA DE TESORERÍA	5.311.372,70 €
FONDO DE RESERVA	
Saldo anterior	5.588.408,52 €
Utilizado en el período	277.035,82 €
Saldo actual	5.311.372,70 €
RETENCIÓN A CUENTA DEL IRPF	0,00 €
GASTOS EMISIÓN RETENIDOS	0,00 €
OTROS	0,00 €

APLICACIÓN	5.185.538,05 €
GASTOS ORDINARIOS	825,85 €
COMISION DE GESTION	18.136,25 €
INTERESES B.T.H.'S SERIE A	289.179,00 €
INTERESES B.T.H.'S SERIE B	30.532,50 €
AMORTIZACION BONOS SERIE A	4.617.273,00 €
AMORTIZACION BONOS SERIE B	0,00 €
INTERESES PRO.SUBORDINADO A	14.738,79 €
INTERESES PRESTAMO SUBORDINADO B	0,00 €
AMORTIZACIÓN PRÉSTAMO SUBORDINADO A	277.035,82 €
AMORTIZACIÓN PRÉSTAMO SUBORDINADO B	0,00 €
COMISIÓN FIJA	6.000,00 €
COMISIÓN VARIABLE	208.852,66 €
DISPOSICIÓN FONDO DE RESERVA	-277.035,82 €

F.T.H.: BANESTO 2

MEJORA CREDITICIA Y PRÉSTAMO SUBORDINADO

18 febrero 2011

MEJORA DE CRÉDITO		
CONCEPTOS	INICIAL	18-feb-2011
EMISIÓN SUBORDINADA	96,50 %	8,08 %
FONDO DE RESERVA	16.802.500,00 € (2,35 %)	5.311.372,70 € (6,00 %)

PRÉSTAMOS SUBORDINADOS		
CONCEPTOS	INICIAL	18-feb-2011
PRESTAMO SUBORDINADO A		
Saldo vivo	18.194.000,00 €	5.313.266,72 €
Tipo de interés	4,310 %	1,089 %
PRESTAMO SUBORDINADO B		
Saldo vivo	1.770.065,75 €	-
Tipo de interés	4,310 %	-

F.T.H.: BANESTO 2

INFORMACIÓN RELATIVA A LOS TRIGGERS

18 febrero 2011

TRIGGERS FONDO DE RESERVA	
1. Si 1.a) ES MAYOR QUE 1.b) NO SE AMORTIZA EL FONDO DE RESERVA:	
1.a) MOROSIDAD DE LAS PH'S SUPERIOR A 90 DÍAS	315.793,76 €
1.b) 3% SALDO VIVO PARTICIPACIONES HIPOTECARIAS	2.655.686,35 €
2. Si 2.a) ES MENOR QUE 2.b) NO SE AMORTIZA EL FONDO DE RESERVA:	
2.a) TIPO DE INTERÉS MEDIO PONDERADO DE LAS PH'S	2,45%
2.b) TIPO DE INTERÉS MEDIO PONDERADO BONOS A Y B + 0,33%	1,69%
3. Si 3.a) ES MAYOR QUE 3.b) NO SE AMORTIZA EL FONDO DE RESERVA:	
3.a) PRÉSTAMOS FALLIDOS	2.667,02 €
3.b) 0,025% SALDO INICIAL PH'S * Nº FECHAS DE PAGO	7.328.765,41 €

NO SE HAN ALCANZADO LOS NIVELES DE LOS TRIGGERS DEL FONDO DE RESERVA, POR TANTO EL FONDO DE RESERVA DECRECERÁ.

TRIGGERS BONOS	
1. Si 1.a) ES MAYOR QUE 1.b) NO SE AMORTIZA LA SERIE B:	
1.a) MOROSIDAD SUPERIOR A 90 DÍAS	315.793,76 €
1.b) 7% SALDO VIVO PARTICIPACIONES HIPOTECARIAS	6.196.601,48 €

NO SE HA ALCANZADO LOS NIVELES DEL TRIGGER, NO OBSTANTE LA SERIE B HA ALCANZADO SU MÍNIMO Y YA NO PUEDE SEGUIR DECRECIENDO HASTA QUE LA SERIE A SE HAYA AMORTIZADO TOTALMENTE

F.T.H.: BANESTO 2

DEFINICIONES

18 febrero 2011

FECHA DE DETERMINACIÓN Será la fecha en que la Sociedad Gestora, en nombre del Fondo, realizará los cálculos necesarios para distribuir los fondos disponibles existentes a dicha fecha, de acuerdo con el orden de prelación de pagos descrito en el Folleto Informativo. Todos los datos de los Activos Titulizados (Saldo Vivo DC's, tablas de morosidad, propiedades transitorias, datos estadísticos, etc.) están referidos a dicha fecha.

PÉRDIDAS DE LA CARTERA Aquellos préstamos cuya deuda el Cedente considera que no va a recuperar (neto de recuperaciones).

PRÉSTAMOS FALLIDOS Aquellos préstamos cuya deuda el Cedente considera que no va a recuperar, o aquellos préstamos que tienen cuotas pendientes con antigüedad.

ADJUDICADOS Bienes en el activo del Fondo como consecuencia de un proceso judicial o extrajudicial.

CONTENCIOSO / JUDICIAL Préstamos sobre los que el Cedente va a iniciar acciones judiciales. Esta cantidad está incluida en el cuadro de morosidad.

**FONDO DE TITULIZACIÓN HIPOTECARIA
BANESTO 2**

**INFORME HISTÓRICO DE MOROSIDAD
18 DE FEBRERO DE 2011**

Fecha	nov-09	feb-10	may-10	ago-10	nov-10	feb-11
15-30 días	3,139%	2,829%	2,913%	2,092%	2,468%	0,000%
30-60 días	0,765%	0,789%	0,859%	0,570%	0,998%	0,608%
60-90 días	0,345%	0,186%	0,054%	0,111%	0,227%	0,516%
90-180 días	0,095%	0,097%	0,018%	0,035%	0,059%	0,071%
> 180 días	0,071%	0,085%	0,046%	0,056%	0,041%	0,176%

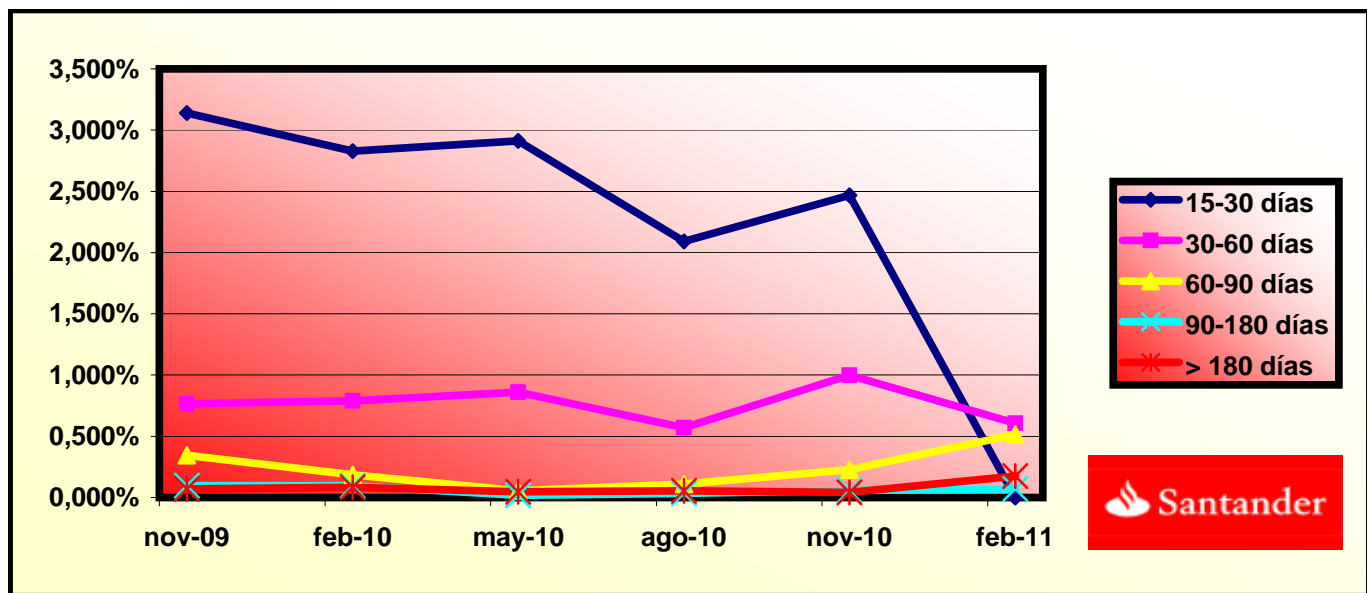

**FONDO DE TITULIZACIÓN HIPOTECARIA
BANESTO 2**

**CUADRO DE VALORES DE TASACION SOBRE SALDOS VIVOS
18 DE FEBRERO DE 2011**

INTERVALO (%)	SALDOS VIVOS (MILES)	% SALDOS VIVOS	Nº DE PRESTAMOS	% Nº PRESTAMOS
0,00 - 9,99	3.611,32	4,07%	600	17,56%
10,00 - 19,99	12.973,80	14,64%	815	23,85%
20,00 - 29,99	12.562,10	14,17%	511	14,95%
30,00 - 39,99	22.520,81	25,41%	651	19,05%
40,00 - 49,99	17.954,58	20,25%	438	12,82%
50,00 - 59,99	17.001,53	19,18%	358	10,48%
60,00 - 69,99	1.752,94	1,98%	38	1,11%
70,00 - 79,99	149,82	0,17%	3	0,09%
>80	119,39	0,13%	3	0,09%

PREPAYMENTS -BANESTO 2

February 18th, 2011

FECHA	SALDO ANTES PAGO	SALDO REAL	VECTOR DE PREPAGO	PERMANENCIA FINAL DE MES	MORTALIDAD MENSUAL	CPR	MORTALIDAD MENSUAL	CPR	SALDO DESPUÉS DE PAGO
			1,01%						
	715.001,5		100,00%	100,00%					715.001,50
jun-00	712.493,7	708.740,5	98,99%	99,47%	0,53%	6,14%	0,53%	6,14%	705.263,74
jul-00	709.976,6	702.640,4	97,98%	98,97%	0,52%	6,04%	0,51%	5,94%	695.640,82
ago-00	707.450,1	697.112,9	96,99%	98,54%	0,49%	5,72%	0,43%	5,07%	686.131,48
sep-00	704.914,3	692.895,3	96,00%	98,29%	0,43%	5,03%	0,25%	2,93%	676.734,47
oct-00	702.368,9	687.415,2	95,03%	97,87%	0,43%	5,03%	0,43%	5,06%	667.448,55
nov-00	699.814,1	680.661,5	94,06%	97,26%	0,46%	5,40%	0,62%	7,20%	658.272,48
dic-00	697.249,8	674.171,6	93,11%	96,69%	0,48%	5,61%	0,59%	6,85%	649.205,04
ene-01	694.675,9	665.724,9	92,16%	95,83%	0,53%	6,19%	0,89%	10,14%	640.245,04
feb-01	692.092,4	658.650,8	91,23%	95,17%	0,55%	6,39%	0,69%	8,01%	631.391,29
mar-01	689.499,3	652.985,7	90,30%	94,70%	0,54%	6,32%	0,49%	5,69%	622.642,61
abr-01	686.896,5	646.631,9	89,39%	94,14%	0,55%	6,38%	0,60%	6,94%	613.997,84
may-01	684.284,1	621.192,8	88,48%	90,78%	0,80%	9,22%	3,57%	35,33%	605.455,81
jun-01	681.661,9	615.922,8	87,58%	90,36%	0,78%	8,94%	0,47%	5,46%	597.015,40
jul-01	679.029,9	609.811,6	86,69%	89,81%	0,77%	8,80%	0,61%	7,06%	588.675,47
ago-01	676.388,2	602.843,1	85,81%	89,13%	0,76%	8,80%	0,76%	8,71%	580.434,92
sep-01	673.736,6	597.661,2	84,94%	88,71%	0,75%	8,59%	0,47%	5,49%	572.292,62
oct-01	671.075,1	588.606,1	84,08%	87,71%	0,77%	8,84%	1,12%	12,69%	564.247,51
nov-01	668.403,7	561.317,2	83,23%	83,98%	0,97%	10,99%	4,26%	40,65%	556.298,49
dic-01	665.722,4	555.616,9	82,38%	83,46%	0,95%	10,79%	0,62%	7,16%	548.444,49
ene-02	663.031,0	546.977,8	81,55%	82,50%	0,96%	10,90%	1,16%	13,02%	540.684,46
feb-02	660.329,7	541.320,0	80,72%	81,98%	0,94%	10,73%	0,63%	7,30%	533.017,36
mar-02	657.618,2	535.451,6	79,90%	81,42%	0,93%	10,60%	0,68%	7,82%	525.442,14
abr-02	654.896,7	528.800,0	79,09%	80,75%	0,93%	10,56%	0,83%	9,54%	517.957,79
may-02	652.165,1	515.860,9	78,29%	79,10%	0,97%	11,06%	2,04%	21,90%	510.563,29
jun-02	649.440,7	509.614,9	77,49%	78,47%	0,97%	10,99%	0,80%	9,15%	503.271,19
jul-02	646.706,2	503.820,9	76,71%	77,91%	0,96%	10,88%	0,72%	8,29%	496.066,73
ago-02	643.961,6	498.375,4	75,93%	77,39%	0,94%	10,77%	0,66%	7,63%	488.948,93
sep-02	641.206,7	493.101,9	75,16%	76,90%	0,93%	10,65%	0,63%	7,34%	481.916,81
oct-02	638.441,5	487.106,4	74,40%	76,30%	0,93%	10,59%	0,79%	9,06%	474.969,43

PREPAYMENTS -BANESTO 2

February 18th, 2011

FECHA	SALDO ANTES PAGO	SALDO REAL	VECTOR DE PREPAGO	PERMANENCIA FINAL DE MES	MORTALIDAD MENSUAL	CPR	MORTALIDAD MENSUAL	CPR	SALDO DESPUÉS DE PAGO
			1,01%					8,02%	
nov-02	635.666,0	481.381,2	73,64%	75,73%	0,92%	10,52%	0,74%	8,57%	468.105,84
dic-02	632.880,2	476.444,9	72,89%	75,28%	0,91%	10,41%	0,59%	6,85%	461.325,10
ene-03	630.084,0	469.246,4	72,15%	74,47%	0,92%	10,46%	1,07%	12,15%	454.626,28
feb-03	627.277,4	463.869,7	71,42%	73,95%	0,91%	10,39%	0,70%	8,12%	448.008,48
mar-03	624.460,4	457.362,9	70,70%	73,24%	0,91%	10,41%	0,96%	10,91%	441.470,78
abr-03	621.632,8	451.488,5	69,98%	72,63%	0,91%	10,38%	0,84%	9,58%	435.012,29
may-03	618.794,8	446.016,6	69,27%	72,08%	0,91%	10,34%	0,76%	8,74%	428.632,11
jun-03	615.961,1	440.307,3	68,57%	71,48%	0,90%	10,32%	0,83%	9,47%	422.339,68
jul-03	613.117,0	433.941,3	67,87%	70,78%	0,91%	10,34%	0,99%	11,24%	416.123,66
ago-03	610.262,2	427.566,7	67,18%	70,06%	0,91%	10,37%	1,01%	11,45%	409.983,18
sep-03	607.396,8	422.438,2	66,50%	69,55%	0,90%	10,32%	0,73%	8,45%	403.917,40
oct-03	604.520,7	418.065,1	65,82%	69,16%	0,90%	10,23%	0,56%	6,57%	397.925,48
nov-03	601.633,9	411.284,1	65,16%	68,36%	0,90%	10,30%	1,15%	12,96%	392.006,60
dic-03	598.736,3	405.555,0	64,50%	67,74%	0,90%	10,30%	0,92%	10,45%	386.159,93
ene-04	595.828,0	398.088,7	63,84%	66,81%	0,91%	10,42%	1,36%	15,17%	380.384,67
feb-04	592.908,8	392.070,5	63,19%	66,13%	0,91%	10,44%	1,03%	11,65%	374.680,00
mar-04	589.978,8	383.294,6	62,55%	64,97%	0,93%	10,64%	1,75%	19,12%	369.045,13
abr-04	587.037,8	375.108,1	61,92%	63,90%	0,95%	10,81%	1,65%	18,05%	363.479,29
may-04	584.085,9	369.290,3	61,29%	63,23%	0,95%	10,83%	1,05%	11,93%	357.981,69
jun-04	581.163,7	362.675,1	60,67%	62,40%	0,96%	10,91%	1,30%	14,51%	352.576,30
jul-04	578.230,7	355.786,6	60,05%	61,53%	0,97%	11,00%	1,40%	15,58%	347.237,21
ago-04	575.286,8	350.168,2	59,44%	60,87%	0,97%	11,02%	1,08%	12,17%	341.963,68
sep-04	572.331,8	346.465,9	58,84%	60,54%	0,96%	10,94%	0,55%	6,36%	336.754,97
oct-04	569.365,9	339.056,5	58,24%	59,55%	0,97%	11,07%	1,63%	17,89%	331.610,34
nov-04	566.388,9	333.101,7	57,65%	58,81%	0,98%	11,13%	1,24%	13,91%	326.529,08
dic-04	563.400,9	327.707,4	57,07%	58,17%	0,98%	11,15%	1,10%	12,41%	321.510,47
ene-05	560.401,7	320.093,4	56,49%	57,12%	1,00%	11,31%	1,80%	19,59%	316.553,80
feb-05	557.391,3	313.425,3	55,91%	56,23%	1,00%	11,41%	1,55%	17,14%	311.658,37
mar-05	554.369,7	309.082,9	55,35%	55,75%	1,00%	11,39%	0,85%	9,71%	306.823,49
abr-05	551.336,9	303.105,4	54,78%	54,98%	1,01%	11,46%	1,39%	15,51%	302.048,48
may-05	548.292,7	297.911,2	54,23%	54,33%	1,01%	11,49%	1,17%	13,15%	297.332,66
jun-05	545.272,6	292.270,8	53,68%	53,60%	1,02%	11,55%	1,35%	15,05%	292.694,33
jul-05	542.241,2	286.763,9	53,13%	52,88%	1,02%	11,60%	1,34%	14,90%	288.113,54

PREPAYMENTS -BANESTO 2

February 18th, 2011

FECHA	SALDO ANTES PAGO	SALDO REAL	VECTOR DE PREPAGO	PERMANENCIA FINAL DE MES	MORTALIDAD MENSUAL	CPR	MORTALIDAD MENSUAL	CPR	SALDO DESPUÉS DE PAGO
			1,01%					8,02%	
ago-05	539.198,6	280.570,5	52,59%	52,03%	1,03%	11,70%	1,61%	17,67%	283.589,64
sep-05	536.144,6	276.835,8	52,06%	51,63%	1,03%	11,66%	0,77%	8,85%	279.121,98
oct-05	533.079,2	271.237,6	51,53%	50,88%	1,03%	11,73%	1,46%	16,17%	274.709,93
nov-05	530.002,4	265.602,8	51,01%	50,11%	1,04%	11,80%	1,51%	16,68%	270.352,86
dic-05	526.914,1	260.510,2	50,49%	49,44%	1,05%	11,85%	1,34%	14,97%	266.050,14
ene-06	523.814,4	255.072,0	49,98%	48,70%	1,05%	11,93%	1,51%	16,67%	261.801,15
feb-06	520.703,1	249.870,8	49,47%	47,99%	1,06%	11,99%	1,45%	16,12%	257.605,29
mar-06	517.580,2	245.008,6	48,97%	47,34%	1,06%	12,03%	1,35%	15,09%	253.461,95
abr-06	514.445,6	240.258,8	48,47%	46,70%	1,07%	12,07%	1,34%	14,96%	249.370,53
may-06	511.299,4	219.352,6	47,98%	42,90%	1,17%	13,16%	8,14%	63,90%	245.330,45
jun-06	508.193,0	214.999,7	47,49%	42,31%	1,17%	13,19%	1,39%	15,41%	241.365,59
jul-06	505.075,0	211.034,9	47,01%	41,78%	1,17%	13,20%	1,24%	13,89%	237.450,49
ago-06	501.945,5	207.140,1	46,54%	41,27%	1,17%	13,20%	1,23%	13,84%	233.584,58
sep-06	498.804,2	204.223,6	46,06%	40,94%	1,17%	13,15%	0,79%	9,05%	229.767,32
oct-06	495.651,3	200.325,4	45,60%	40,42%	1,17%	13,17%	1,28%	14,37%	225.998,14
nov-06	492.486,6	197.137,3	45,13%	40,03%	1,17%	13,14%	0,96%	10,92%	222.276,49
dic-06	489.310,1	194.238,8	44,68%	39,70%	1,16%	13,09%	0,83%	9,53%	218.601,84
ene-07	486.121,8	189.935,0	44,22%	39,07%	1,17%	13,15%	1,57%	17,34%	214.973,64
feb-07	482.921,6	186.559,4	43,77%	38,63%	1,17%	13,14%	1,13%	12,71%	211.391,37
mar-07	479.709,4	183.446,2	43,33%	38,24%	1,17%	13,12%	1,01%	11,47%	207.854,50
abr-07	476.485,4	180.542,9	42,89%	37,89%	1,16%	13,09%	0,92%	10,46%	204.362,51
may-07	473.249,3	177.642,4	42,45%	37,54%	1,16%	13,06%	0,93%	10,65%	200.914,89
jun-07	470.081,7	174.588,4	42,02%	37,14%	1,16%	13,05%	1,06%	11,97%	197.544,99
jul-07	466.902,3	171.384,0	41,60%	36,71%	1,16%	13,05%	1,17%	13,14%	194.217,87
ago-07	463.711,1	168.391,3	41,18%	36,31%	1,16%	13,04%	1,07%	12,11%	190.933,07
sep-07	460.508,0	166.195,9	40,76%	36,09%	1,15%	12,98%	0,62%	7,16%	187.690,08
oct-07	457.292,9	163.865,1	40,34%	35,83%	1,15%	12,92%	0,71%	8,19%	184.488,44
nov-07	454.065,9	161.358,8	39,93%	35,54%	1,14%	12,89%	0,83%	9,51%	181.327,66
dic-07	450.826,9	159.104,7	39,53%	35,29%	1,14%	12,83%	0,69%	7,96%	178.207,29
ene-08	447.575,7	155.772,0	39,13%	34,80%	1,14%	12,86%	1,38%	15,40%	175.126,85
feb-08	444.312,5	153.537,1	38,73%	34,56%	1,14%	12,81%	0,71%	8,20%	172.085,88
mar-08	441.037,2	151.520,0	38,34%	34,36%	1,13%	12,75%	0,58%	6,75%	169.083,94
abr-08	437.749,6	148.953,1	37,95%	34,03%	1,13%	12,73%	0,96%	10,89%	166.120,58

PREPAYMENTS -BANESTO 2

February 18th, 2011

FECHA	SALDO ANTES PAGO	SALDO REAL	VECTOR DE PREPAGO	PERMANENCIA FINAL DE MES	MORTALIDAD MENSUAL	CPR	MORTALIDAD MENSUAL	CPR	SALDO DESPUÉS DE PAGO
			1,01%						
may-08	434.449,8	146.560,7	37,56%	33,73%	1,13%	12,70%	0,86%	9,83%	163.195,34
jun-08	431.248,2	144.452,0	37,18%	33,50%	1,12%	12,66%	0,71%	8,16%	160.348,91
jul-08	428.034,8	142.105,2	36,81%	33,20%	1,12%	12,63%	0,89%	10,13%	157.539,05
ago-08	424.809,3	139.833,7	36,43%	32,92%	1,12%	12,60%	0,85%	9,75%	154.765,35
sep-08	421.571,9	138.054,2	36,06%	32,75%	1,11%	12,54%	0,51%	6,00%	152.027,39
oct-08	418.322,4	135.493,1	35,70%	32,39%	1,11%	12,54%	1,09%	12,35%	149.324,75
nov-08	415.060,8	134.059,2	35,33%	32,30%	1,10%	12,45%	0,28%	3,32%	146.657,03
dic-08	411.787,0	132.318,9	34,98%	32,13%	1,10%	12,39%	0,51%	5,99%	144.023,82
ene-09	408.501,0	130.042,0	34,62%	31,83%	1,09%	12,37%	0,93%	10,61%	141.424,74
feb-09	405.202,8	127.835,7	34,27%	31,55%	1,09%	12,35%	0,90%	10,24%	138.859,37
mar-09	401.892,4	126.149,6	33,92%	31,39%	1,09%	12,29%	0,51%	5,91%	136.327,34
abr-09	398.569,5	124.290,4	33,58%	31,18%	1,08%	12,25%	0,65%	7,55%	133.828,26
may-09	395.234,4	122.684,4	33,24%	31,04%	1,08%	12,19%	0,46%	5,37%	131.361,74
jun-09	392.167,6	120.927,4	32,90%	30,84%	1,07%	12,15%	0,66%	7,65%	129.019,84
jul-09	389.089,5	119.160,4	32,57%	30,63%	1,07%	12,11%	0,68%	7,88%	126.708,21
ago-09	385.999,9	117.063,7	32,23%	30,33%	1,07%	12,10%	0,97%	11,07%	124.426,52
sep-09	382.898,8	115.655,8	31,91%	30,21%	1,06%	12,04%	0,40%	4,72%	122.174,41
oct-09	379.786,2	114.181,0	31,58%	30,06%	1,06%	11,98%	0,47%	5,45%	119.951,55
nov-09	376.661,9	112.444,6	31,26%	29,85%	1,05%	11,95%	0,70%	8,13%	117.757,60
dic-09	373.526,0	110.642,3	30,95%	29,62%	1,05%	11,92%	0,78%	8,93%	115.592,22
ene-10	370.378,4	108.709,0	30,63%	29,35%	1,05%	11,91%	0,91%	10,42%	113.455,08
feb-10	367.219,2	107.150,1	30,32%	29,18%	1,05%	11,87%	0,59%	6,81%	111.345,86
mar-10	364.048,1	105.553,3	30,01%	28,99%	1,04%	11,83%	0,63%	7,33%	109.264,23
abr-10	360.865,2	103.705,7	29,71%	28,74%	1,04%	11,82%	0,88%	10,10%	107.209,87
may-10	357.670,5	102.147,9	29,41%	28,56%	1,04%	11,78%	0,62%	7,22%	105.182,46
jun-10	354.637,1	100.074,0	29,11%	28,22%	1,04%	11,79%	1,19%	13,41%	103.232,13
jul-10	351.592,4	98.623,5	28,81%	28,05%	1,04%	11,75%	0,60%	6,92%	101.307,29
ago-10	348.536,4	97.231,3	28,52%	27,90%	1,03%	11,71%	0,55%	6,37%	99.407,66
sep-10	345.468,9	95.839,7	28,23%	27,74%	1,03%	11,67%	0,56%	6,47%	97.532,93
oct-10	342.390,1	94.592,7	27,95%	27,63%	1,02%	11,62%	0,41%	4,85%	95.682,81
nov-10	339.299,8	93.140,1	27,66%	27,45%	1,02%	11,58%	0,64%	7,40%	93.857,04
dic-10	336.198,0	91.709,6	27,38%	27,28%	1,02%	11,55%	0,63%	7,27%	92.055,31
ene-11	333.084,6	89.911,8	27,10%	26,99%	1,02%	11,55%	1,04%	11,83%	90.277,35
feb-11	329.959,6	88.522,9	26,83%	26,83%	1,01%	11,52%	0,61%	7,11%	88.522,88

DEAL
 MEZZ. DECLINN
 MEZZ. STOPS DECLINN
 VIDA RESIDUAL DESDE

715.000
 7,00%
 1,00%
 11/02/11

FECHA	PRINCIPAL DISPONIBLE	SERIE A	SERIE B	SERIE A	VIDA MEDIA SERIE A	SERIE B	VIDA MEDIA SERIE B
					1,10		1,25
11/06/00	0	690.000.000	25.000.000	0	0	0	0
11/07/00	1	0	690.000.000	25.000.000	0	0	0
11/08/00	1	28.868.515	690.000.000	25.000.000	28.868.515	(110.739.624.985)	0
11/09/00	1	0	661.131.485	25.000.000	0	0	0
11/10/00	1	0	661.131.485	25.000.000	0	0	0
11/11/00	1	27.859.009	661.131.485	25.000.000	27.859.009	(104.304.131.254)	0
11/12/00	1	0	633.272.475	25.000.000	0	0	0
11/01/01	1	0	633.272.475	25.000.000	0	0	0
11/02/01	1	26.881.181	633.272.475	25.000.000	26.881.181	(98.170.074.698)	0
11/03/01	1	0	606.391.294	25.000.000	0	0	0
11/04/01	1	0	606.391.294	25.000.000	0	0	0
11/05/01	1	25.935.483	606.391.294	25.000.000	25.935.483	(92.408.126.485)	0
11/06/01	1	0	580.455.811	25.000.000	0	0	0
11/07/01	1	0	580.455.811	25.000.000	0	0	0
11/08/01	1	25.020.895	580.455.811	25.000.000	25.020.895	(86.847.526.561)	0
11/09/01	1	0	555.434.916	25.000.000	0	0	0
11/10/01	1	0	555.434.916	25.000.000	0	0	0
11/11/01	1	24.136.429	555.434.916	25.000.000	24.136.429	(81.556.994.339)	0
11/12/01	1	0	531.298.486	25.000.000	0	0	0
11/01/02	1	0	531.298.486	25.000.000	0	0	0
11/02/02	1	23.281.129	531.298.486	25.000.000	23.281.129	(76.525.070.222)	0
11/03/02	1	0	508.017.358	25.000.000	0	0	0
11/04/02	1	0	508.017.358	25.000.000	0	0	0
11/05/02	1	22.454.066	508.017.358	25.000.000	22.454.066	(71.808.104.182)	0
11/06/02	1	0	485.563.291	25.000.000	0	0	0
11/07/02	1	0	485.563.291	25.000.000	0	0	0
11/08/02	1	21.614.365	485.563.291	25.000.000	21.614.365	(67.134.218.892)	0
11/09/02	1	0	463.948.926	25.000.000	0	0	0
11/10/02	1	0	463.948.926	25.000.000	0	0	0
11/11/02	1	20.843.086	463.948.926	25.000.000	20.843.086	(62.821.062.590)	0
11/12/02	1	0	443.105.839	25.000.000	0	0	0
11/01/03	1	0	443.105.839	25.000.000	0	0	0
11/02/03	1	20.097.359	443.105.839	25.000.000	20.097.359	(58.724.483.590)	0
11/03/03	1	0	423.008.480	25.000.000	0	0	0
11/04/03	1	0	423.008.480	25.000.000	0	0	0
11/05/03	1	19.376.369	423.008.480	25.000.000	19.376.369	(54.893.253.820)	0
11/06/03	1	0	403.632.111	25.000.000	0	0	0
11/07/03	1	0	403.632.111	25.000.000	0	0	0
11/08/03	1	18.648.933	403.632.111	25.000.000	18.648.933	(51.116.724.831)	0
11/09/03	1	0	384.983.178	25.000.000	0	0	0
11/10/03	1	0	384.983.178	25.000.000	0	0	0
11/11/03	1	17.976.576	384.983.178	25.000.000	17.976.576	(47.619.949.336)	0
11/12/03	1	0	367.006.602	25.000.000	0	0	0
11/01/04	1	0	367.006.602	25.000.000	0	0	0
11/02/04	1	17.326.605	367.006.602	25.000.000	16.838.381	(43.055.740.076)	488.224
11/03/04	1	0	350.168.221	24.511.776	0	0	(1.248.390.037)
11/04/04	1	0	350.168.221	24.511.776	0	0	0
11/05/04	1	16.698.306	350.168.221	24.511.776	15.605.894	(38.499.739.502)	1.092.413
11/06/04	1	0	334.562.328	23.419.363	0	0	(2.694.981.765)
11/07/04	1	0	334.562.328	23.419.363	0	0	0
11/08/04	1	16.018.011	334.562.328	23.419.363	14.970.104	(35.553.995.828)	1.047.907
11/09/04	1	0	319.592.224	22.371.456	0	0	(2.488.779.708)
11/10/04	1	0	319.592.224	22.371.456	0	0	0
11/11/04	1	15.434.600	319.592.224	22.371.456	14.424.860	(32.931.954.812)	1.009.740
11/12/04	1	0	305.167.365	21.361.716	0	0	(2.305.236.837)
11/01/05	1	0	305.167.365	21.361.716	0	0	0
11/02/05	1	14.870.709	305.167.365	21.361.716	13.897.859	(30.450.209.386)	972.850
11/03/05	1	0	291.269.505	20.388.865	0	0	(2.131.514.657)
11/04/05	1	0	291.269.505	20.388.865	0	0	0
11/05/05	1	14.325.713	291.269.505	20.388.865	13.388.517	(28.142.662.812)	937.196
11/06/05	1	0	277.880.988	19.451.669	0	0	(1.969.986.397)
11/07/05	1	0	277.880.988	19.451.669	0	0	0
11/08/05	1	13.743.021	277.880.988	19.451.669	12.843.945	(25.816.329.075)	899.076
11/09/05	1	0	265.037.044	18.552.593	0	0	(1.807.143.035)
11/10/05	1	0	265.037.044	18.552.593	0	0	0
11/11/05	1	13.236.780	265.037.044	18.552.593	12.370.823	(23.727.237.684)	865.958
							(1.660.906.638)

DEAL 715.000
 MEZZ. DECLINN 7,00%
 MEZZ. STOPS DECLINN 1,00%
 VIDA RESIDUAL DESDE 11/02/11

FECHA	PRINCIPAL DISPONIBLE	SERIE A	SERIE B	SERIE A	VIDA MEDIA SERIE A	SERIE B	VIDA MEDIA SERIE B
					1,10		1,25
11/12/05	1	0	252.666.221	17.686.635	0	0	0
11/01/06	1	0	252.666.221	17.686.635	0	0	0
11/02/06	1	12.747.568	252.666.221	17.686.635	11.913.615	(21.754.261.170)	833.953
11/03/06	1	0	240.752.606	16.852.682	0	0	0
11/04/06	1	0	240.752.606	16.852.682	0	0	0
11/05/06	1	12.274.838	240.752.606	16.852.682	11.471.811	(19.926.535.548)	803.027
11/06/06	1	0	229.280.795	16.049.656	0	0	0
11/07/06	1	0	229.280.795	16.049.656	0	0	0
11/08/06	1	11.745.866	229.280.795	16.049.656	10.977.445	(18.057.897.329)	768.421
11/09/06	1	0	218.303.350	15.281.234	0	0	0
11/10/06	1	0	218.303.350	15.281.234	0	0	0
11/11/06	1	11.308.091	218.303.350	15.281.234	10.568.309	(16.412.583.883)	739.782
11/12/06	1	0	207.735.041	14.541.453	0	0	0
11/01/07	1	0	207.735.041	14.541.453	0	0	0
11/02/07	1	10.885.121	207.735.041	14.541.453	10.173.010	(14.862.768.153)	712.111
11/03/07	1	0	197.562.030	13.829.342	0	0	0
11/04/07	1	0	197.562.030	13.829.342	0	0	0
11/05/07	1	10.476.480	197.562.030	13.829.342	9.791.103	(13.433.393.665)	685.377
11/06/07	1	0	187.770.927	13.143.965	0	0	0
11/07/07	1	0	187.770.927	13.143.965	0	0	0
11/08/07	1	9.981.825	187.770.927	13.143.965	9.328.808	(11.940.874.478)	653.017
11/09/07	1	0	178.442.119	12.490.948	0	0	0
11/10/07	1	0	178.442.119	12.490.948	0	0	0
11/11/07	1	9.605.403	178.442.119	12.490.948	8.977.012	(10.664.690.290)	628.391
11/12/07	1	0	169.465.107	11.862.557	0	0	0
11/01/08	1	0	169.465.107	11.862.557	0	0	0
11/02/08	1	9.241.780	169.465.107	11.862.557	8.637.178	(9.466.347.113)	604.602
11/03/08	1	0	160.827.929	11.257.955	0	0	0
11/04/08	1	0	160.827.929	11.257.955	0	0	0
11/05/08	1	8.890.544	160.827.929	11.257.955	8.308.919	(8.358.773.006)	581.624
11/06/08	1	0	152.519.010	10.676.331	0	0	0
11/07/08	1	0	152.519.010	10.676.331	0	0	0
11/08/08	1	8.429.988	152.519.010	10.676.331	7.878.493	(7.200.942.981)	551.495
11/09/08	1	0	144.640.516	10.124.836	0	0	0
11/10/08	1	0	144.640.516	10.124.836	0	0	0
11/11/08	1	8.108.324	144.640.516	10.124.836	7.577.873	(6.229.011.892)	530.451
11/12/08	1	0	137.062.643	9.594.385	0	0	0
11/01/09	1	0	137.062.643	9.594.385	0	0	0
11/02/09	1	7.797.656	137.062.643	9.594.385	7.287.529	(5.319.896.458)	510.127
11/03/09	1	0	129.775.113	9.084.258	0	0	0
11/04/09	1	0	129.775.113	9.084.258	0	0	0
11/05/09	1	7.497.627	129.775.113	9.084.258	7.007.128	(4.491.569.340)	490.499
11/06/09	1	0	122.767.985	8.593.759	0	0	0
11/07/09	1	0	122.767.985	8.593.759	0	0	0
11/08/09	1	6.935.228	122.767.985	8.593.759	6.481.522	(3.558.355.489)	453.707
11/09/09	1	0	116.286.463	8.140.052	0	0	0
11/10/09	1	0	116.286.463	8.140.052	0	0	0
11/11/09	1	6.668.920	116.286.463	8.140.052	5.678.867	(2.595.242.334)	990.052
11/12/09	1	0	110.607.596	7.150.000	0	0	0
11/01/10	1	0	110.607.596	7.150.000	0	0	0
11/02/10	1	6.411.740	110.607.596	7.150.000	6.411.740	(2.340.285.016)	0
11/03/10	1	0	104.195.856	7.150.000	0	0	0
11/04/10	1	0	104.195.856	7.150.000	0	0	0
11/05/10	1	6.163.392	104.195.856	7.150.000	6.163.392	(1.701.096.286)	0
11/06/10	1	0	98.032.464	7.150.000	0	0	0
11/07/10	1	0	98.032.464	7.150.000	0	0	0
11/08/10	1	5.774.807	98.032.464	7.150.000	5.774.807	(1.062.564.535)	0
11/09/10	1	0	92.257.656	7.150.000	0	0	0
11/10/10	1	0	92.257.656	7.150.000	0	0	0
11/11/10	1	5.550.621	92.257.656	7.150.000	5.550.621	(510.657.153)	0
11/12/10	1	0	86.707.035	7.150.000	0	0	0
11/01/11	1	0	86.707.035	7.150.000	0	0	0
11/02/11	1	5.334.157	86.707.035	7.150.000	5.334.157	0	0
11/03/11	1	0	81.372.878	7.150.000	0	0	0
11/04/11	1	0	81.372.878	7.150.000	0	0	0
11/05/11	1	5.125.163	81.372.878	7.150.000	5.125.163	456.139.508	0
11/06/11	1	0	76.247.715	7.150.000	0	0	0
11/07/11	1	0	76.247.715	7.150.000	0	0	0
11/08/11	1	4.797.884	76.247.715	7.150.000	4.797.884	868.417.025	0
11/09/11	1	0	71.449.831	7.150.000	0	0	0
11/10/11	1	0	71.449.831	7.150.000	0	0	0
11/11/11	1	4.609.308	71.449.831	7.150.000	4.609.308	1.258.341.012	0
11/12/11	1	0	66.840.523	7.150.000	0	0	0
11/01/12	1	0	66.840.523	7.150.000	0	0	0
11/02/12	1	4.427.261	66.840.523	7.150.000	4.427.261	1.615.950.324	0
11/03/12	1	0	62.413.262	7.150.000	0	0	0
11/04/12	1	0	62.413.262	7.150.000	0	0	0
11/05/12	1	69.563.262	62.413.262	7.150.000	62.413.262	28.398.034.341	7.150.000