



F.T.A. UCI 11

SANTANDER DE TITULIZACION, S.G.F.T, S.A.
GRAN VIA DE HORTALEZA 3
28033 MADRID
santanderdetitulizacion@gruposantander.com



DENOMINACION DEL FONDO:

F.T.A. UCI 11

INFORMACIÓN

CORRESPONDIENTE AL:

TRIMESTRE/SEMESTRE:

15/06/2018 - 17/09/2018

AÑO:

2018

| | |
|---|--------|
| Personas que asumen la responsabilidad de esta información y cargos que ocupan: | Firma: |
| IÑAKI REYERO ARREGUI - DIRECTOR GENERAL | |

I. DATOS GENERALES SOBRE EL FONDO

| | | | | |
|---------------------------------|--|--------------------------|------------------|--------|
| Fecha de Constitución del Fondo | 16 noviembre 2004 | Agencia de pago de Bonos | BANCO SANTANDER | |
| Fecha de Desembolso BT's | 22 noviembre 2004 | Negociación Mercado | AIAF | |
| Fecha Final Amortización | 15 septiembre 2041 | Agencias de calificación | STANDARD & POORS | |
| Sociedad Gestora | SANTANDER DE TITULIZACION, S.G.F.T, S.A. | Calificación | Inicial | Actual |
| Originador Derechos Crédito | UNION DE CREDITOS INMOBILIARIOS | B.T.A'S SERIE A | AAA | A |
| | | B.T.A'S SERIE B | A | BBB- |
| | | B.T.A'S SERIE C | BBB | BB- |

II. VALORES EMITIDOS POR EL FONDO: BONOS DE TITULIZACION

| SERIES PRELACIÓN CÓDIGO ISIN | Nº BONOS | NOMINAL EN CIRCULACIÓN | | | |
|---------------------------------|----------|------------------------|----------------|----------------|----------|
| | | | Inicial | Actual | %Act/In |
| B.T.A'S SERIE A ES0338340005 | 8.211 | Nominal Unitario | 100.000,00 | 15.968,95 | |
| | | Nominal Total | 821.100.000,00 | 131.121.048,45 | 15,97 % |
| B.T.A'S SERIE B ES0338340013 | 60 | Nominal Unitario | 100.000,00 | 100.000,00 | |
| | | Nominal Total | 6.000.000,00 | 6.000.000,00 | 100,00 % |
| B.T.A'S SERIE C ES0338340021 | 229 | Nominal Unitario | 100.000,00 | 100.000,00 | |
| | | Nominal Total | 22.900.000,00 | 22.900.000,00 | 100,00 % |

| AMORTIZACION E INTERESES BONOS | | | | | |
|---|---------------------------|------------------------|--|-----------------------------|----------------------------|
| Actual | | | Próximo | | |
| Fecha Amortización Periodo Actual 17 septiembre 2018 | | | Fecha Próximo Cupón 17 diciembre 2018 | | |
| | Amortización de los Bonos | Intereses Brutos Bonos | Tipo de Interés | Importe Bruto Próximo Cupón | Importe Neto Próximo Cupón |
| B.T.A'S SERIE A | 481,88 € | 0,00 € | 0,0000 % | 0,00 € | 0,00 € |
| B.T.A'S SERIE B | 0,00 € | 2,35 € | 0,0110 % | 2,78 € | 2,25 € |
| B.T.A'S SERIE C | 0,00 € | 112,02 € | 0,4310 % | 108,95 € | 88,25 € |
| Amortización devengada no pagada | 0,00 € | | | | |
| Amortización Calendario | NO | | | | |



III. ACTIVOS ADQUIRIDOS POR EL FONDO: DERECHOS DE CRÉDITO

| DERECHOS DE CRÉDITO | A LA EMISIÓN | SITUACIÓN ACTUAL |
|---------------------------------------|----------------|------------------|
| Número de Derechos de Crédito | 11.356 | 3.483 |
| Saldo Pendiente de Amortizar Derechos | 850.000.156,93 | 167.536.207,47 |
| Importes Unitarios Derechos Vivos | 74.850,30 | 48.101,12 |
| Tipos de Interés | 4,23 % | 1,61 % |

| TASAS DE AMORTIZACIÓN ANTICIPADA | SITUACIÓN ACTUAL |
|--|------------------|
| Tasa mensual actual anualizada: | 4,23 % |
| Tasa últimos 12 meses anualizada: | 4,69 % |
| Tasa anualizada desde Constitución del Fondo | 8,25 % |

| MOROSIDAD ACTUAL | Hasta 1 mes | De 1 a 6 meses | Mayor de 6 meses |
|------------------------------------|-------------|----------------|------------------|
| Deuda Vencida(Principal+Intereses) | 17.396,98 | 43.646,82 | 1.287.851,01 |
| Deuda Pendiente de vencimiento | 0,00 | 0,00 | 166.654.052,02 |
| Deuda Total | 17.396,98 | 43.646,82 | 167.941.903,03 |

F.T.A. UCI 11

INFORME TRIMESTRAL BONOS DE TITULIZACIÓN

17/09/2018

| BONOS TITULIZACIÓN DE ACTIVOS. PRINCIPAL | |
|---|------------------|
| Saldo anterior | 163.977.765,13 € |
| Amortizaciones | 3.956.716,68 € |
| Saldo actual | 160.021.048,45 € |
| % sobre saldo inicial | 18,83% |
| Amortización devengada no pagada | 0,00 € |

| DATOS | |
|---------------------------------|------------|
| Fecha de determinación | 10/09/2018 |
| Fecha de Pago de Cupón Actual | 17/09/2018 |
| Fecha de Pago de Cupón Anterior | 15/06/2018 |
| Número de días | 94 |
| Tipo de referencia (%) | -0,319% |
| Próxima Fecha de Pago | 17/12/2018 |

| BONOS DE TITULIZACIÓN DE ACTIVOS. INTERESES | |
|--|-------------|
| Intereses pagados Serie A | 0,00 € |
| Intereses pagados Serie B | 141,00 € |
| Intereses pagados Serie C | 25.652,58 € |
| Intereses devengados no pagados | 0 |

| VIDA RESIDUAL (AÑOS) | | |
|-----------------------------|----------------|------------------|
| | INICIAL | 17-sep-18 |
| B.T.A'S SERIE A | 4,75 | 3,02 |
| B.T.A'S SERIE B | 7,93 | 4,50 |
| B.T.A'S SERIE C | 7,91 | 4,50 |

F.T.A. UCI 11

INFORME TRIMESTRAL DERECHOS DE CREDITO

17/09/2018

| DERECHOS DE CRÉDITO. PRINCIPAL | |
|---------------------------------------|------------------|
| Saldo anterior | 171.660.000,45 € |
| Amortizaciones | 4.123.792,98 € |
| Saldo actual | 167.536.207,47 € |
| Número de derechos de credito | 3.483 |
| LTV | 33,38% |

| DERECHOS DE CRÉDITO. INTERESES | |
|---------------------------------------|--------------|
| Intereses cobrados en el trimestre | 607.753,89 € |
| Intereses devengados en el trimestre | 559.943,89 € |

| DERECHOS DE CRÉDITO CON RETRASOS EN EL PAGO | | | | | |
|--|----------------------|---------------------|---------------------|----------------------|------------------------|
| | HASTA 30 DIAS | 30 A 60 DIAS | 60 A 90 DIAS | 90 A 180 DIAS | MÁS DE 180 DIAS |
| Principal | 13.793,79 € | 11.494,53 € | 7.356,42 € | 14.779,86 € | 834.730,85 € |
| Intereses | 3.603,19 € | 3.453,30 € | 2.712,26 € | 3.850,45 € | 453.120,16 € |
| Saldo de los derechos de credito | 3.715.702,82 € | 1.341.645,94 € | 674.452,14 € | 705.233,84 € | 3.564.881,71 € |
| Número de derechos de credito | 66 | 24 | 13 | 18 | 92 |
| % sobre saldo de los derechos de crédito | 2,22% | 0,80% | 0,40% | 0,42% | 2,13% |

| PRÉSTAMOS EN WRITE OFF | |
|---|----------------|
| Write Off acumulado Fecha Pago anterior | 7.682.251,51 € |
| Write Off trimestre | -167.084,53 € |
| Write Off acumulados actuales | 7.515.166,98 € |

F.T.A. UCI 11

INFORME TRIMESTRAL DERECHOS DE CREDITO

17/09/2018

| ADJUDICADOS | |
|-----------------------|----------------|
| Saldo anterior | 1.552.877,27 € |
| Diferencia | 260.665,85 € |
| Saldo actual | 1.813.543,12 € |
| Número de adjudicados | 47 |

| PERDIDAS DE LA CARTERA | |
|-------------------------------|----------------|
| Saldo anterior | 2.601.899,34 € |
| Diferencia | 79.765,09 € |
| Saldo actual | 2.681.664,43 € |

F.T.A. UCI 11

ESTADO DE ORIGEN Y APLICACIÓN DE FONDOS Y CUENTA DE TESORERÍA

17/09/2018

| ORIGEN | 4.506.310,58 € |
|---------------------------------------|-----------------------|
| PRINCIPAL COBRADO | |
| Amortización derechos de crédito | 3.652.623,12 € |
| INTERESES COBRADOS | |
| Intereses de derechos de crédito | 607.753,89 € |
| Intereses de reinversión | 0,00 € |
| INGRESOS/GASTOS DE ADJUDICADOS | 167.153,57 € |
| INGRESOS IMPORTES ASEGURADOS | 78.780,00 € |
| OTROS | 0,00 € |

| APLICACIÓN | 4.506.310,58 € |
|--|-----------------------|
| GASTOS ORDINARIOS | 424,60 € |
| COMISION S.G.F.T | 14.637,19 € |
| PAGO SWAP | 0,00 € |
| COBRO SWAP | 0,00 € |
| INTERESES B.T.A'S SERIE A | 0,00 € |
| INTERESES B.T.A'S SERIE B | 141,00 € |
| INTERESES B.T.A'S SERIE C | 25.652,58 € |
| FONDOS DISPONIBLES AMORTIZACIÓN A | 3.956.716,68 € |
| INTERESES PRÉSTAMO SUBORDINADO SANTANDER | 4.644,47 € |
| INTERESES PRÉSTAMO SUBORDINADO UCB | 4.644,47 € |
| COMISION ADMINISTRACIÓN UCI | 6.000,00 € |
| COMISION VARIABLE | 493.449,59 € |

| ESTADO CUENTA DE TESORERÍA | 12.750.000,00 € |
|-----------------------------------|------------------------|
| FONDO DE RESERVA | |
| Saldo anterior | 12.750.000,00 € |
| Variación en el periodo | 0,00 € |
| Saldo actual | 12.750.000,00 € |

F.T.A. UCI 11**MEJORA CREDITICIA Y PRÉSTAMO SUBORDINADO**

17/09/2018

| MEJORA DE CRÉDITO | | | | |
|--------------------------|-----------------|--------|------------------|--------|
| CONCEPTOS | INICIAL | | 17-sep-18 | |
| EMISIÓN SUBORDINADA | 28.900.000,00 € | 3,40 % | 28.900.000,00 € | 18,06% |
| FONDO DE RESERVA | 12.750.000,00 € | 1,50% | 12.750.000,00 € | 7,97% |

| PRÉSTAMOS SUBORDINADOS | | | | |
|-------------------------------|----------------|---------|------------------|--------|
| CONCEPTOS | INICIAL | | 17-sep-18 | |
| PRÉSTAMO SUBORDINADO SCH | | | | |
| Saldo vivo | 6.812.500,00 € | | 6.375.386,18 € | |
| Tipo de interés | | 2,790 % | | 0,281% |
| PRÉSTAMO SUBORDINADO UCB | | | | |
| Saldo vivo | 6.812.500,00 € | | 6.375.386,18 € | |
| Tipo de interés | | 2,790 % | | 0,281% |

F.T.A. UCI 11

DEFINICIONES

FECHA DE DETERMINACIÓN Será la fecha en que la Sociedad Gestora, en nombre del Fondo, realizará los cálculos necesarios para distribuir los fondos disponibles existentes a dicha fecha, de acuerdo con el orden de prelación de pagos descrito en el Folleto Informativo.
Todos los datos de los Activos Titulizados (Saldo Vivo DC's, tablas de morosidad, propiedades transitorias, datos estadísticos, etc.) están referidos a dicha fecha.

WRITE OFF Préstamos con cuotas pendientes con antigüedad igual o superior a 12 ó 18 meses (según Folleto Informativo).

PÉRDIDAS DE LA CARTERA Aquellos préstamos cuya deuda el Cedente considera que no va a recuperar (neto de recuperaciones).

ADJUDICADOS Bienes en el activo del Fondo como consecuencia de un proceso judicial o extrajudicial.

FONDO DE TITULIZACIÓN DE ACTIVOS
UCI 11

INFORME HISTÓRICO DE MOROSIDAD

| MOROSIDAD HISTÓRICA | | | | | |
|---------------------|-----------------|----------------|------------|------------|-----------------|
| | Septiembre 2017 | Diciembre 2017 | Marzo 2018 | Junio 2018 | Septiembre 2018 |
| HASTA 30 DIAS | 2,205% | 1,630% | 3,261% | 2,211% | 2,218% |
| DE 30 A 60 DIAS | 1,140% | 0,603% | 0,229% | 0,922% | 0,801% |
| DE 60 A 90 DIAS | 0,715% | 0,238% | 0,181% | 0,267% | 0,403% |
| DE 90 A 180 DIAS | 0,464% | 0,596% | 0,515% | 0,391% | 0,421% |
| MÁS DE 180 DIAS | 2,206% | 2,278% | 2,244% | 2,235% | 2,128% |

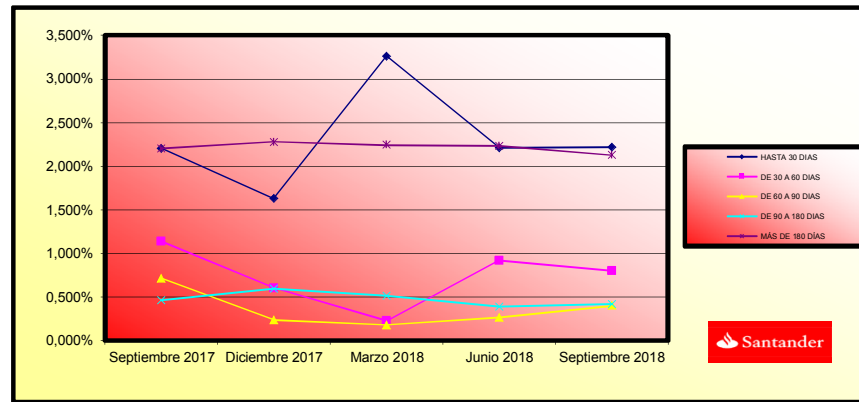

**FONDO DE TITULIZACIÓN DE ACTIVOS
UCI 11**

| LTV | | | | | |
|----------------------|--------|---------------------|--------------------------------|----------------------------|--------------------------------|
| INTERVALO - INTERVAL | | SALDO - OUTSTANDING | % SALDOS VIVOS - % OUTSTANDING | Nº PRÉSTAMOS- NUMBER LOANS | % Nº PRÉSTAMOS- % NUMBER LOANS |
| 0% | - 10% | 8.369.080,81 | 4,9954% | 931 | 26,7298% |
| 10% | - 20% | 4.283.260,28 | 2,5566% | 142 | 4,0769% |
| 20% | - 30% | 12.562.122,96 | 7,4982% | 248 | 7,1203% |
| 30% | - 40% | 24.630.811,42 | 14,7018% | 395 | 11,3408% |
| 40% | - 50% | 48.513.628,57 | 28,9571% | 800 | 22,9687% |
| 50% | - 60% | 42.068.705,69 | 25,1102% | 650 | 18,6621% |
| 60% | - 70% | 18.326.792,58 | 10,9390% | 227 | 6,5174% |
| 70% | - 80% | 7.580.031,81 | 4,5244% | 78 | 2,2394% |
| 80% | - 90% | 930.022,43 | 0,5551% | 10 | 0,2871% |
| 90% | - 100% | 271.750,92 | 0,1622% | 2 | 0,0574% |

**FONDO DE TITULIZACIÓN DE ACTIVOS
UCI 11**

INFORME RELATIVO A LOS TRIGGERS DEL FONDO

17/09/2018

AMORTIZACIÓN BONOS SERIE B y C

| | |
|--|-----------------|
| SI 1) ES MAYOR QUE 2) NO SE AMORTIZAN LAS SERIES B y C | |
| 1) DERECHOS EN MOROSIDAD > 90 DÍAS | 11.785.282,53 € |
| 2) 2% SALDO DERECHOS DE CRÉDITO ACTUAL | 3.350.724,15 € |

MOROSIDAD > 90 DÍAS (% SALDO DERECHOS DE CRÉDITO)

7,03%

NO SE AMORTIZAN LAS SERIES B y C

TRIGGERS FONDOS DE RESERVA

| | |
|--|-----------------|
| SI 1) ES MAYOR QUE 2) NO SE AMORTIZA EL FONDO DE RESERVA | |
| 1) DERECHOS EN MOROSIDAD > 90 DÍAS | 11.785.282,53 € |
| 2) 1,25% SALDO DERECHOS DE CRÉDITO ACTUAL | 2.094.202,59 € |

NO SE AMORTIZA EL FONDO DE RESERVA

POSTERGAMIENTO DE INTERESES DE LAS SERIES B Y C

| | |
|---|------------------|
| SI 1) ES MAYOR QUE 2)+3) LOS INTS DE LA SERIE B SE POSTERGAN AL 7 ° LUGAR | |
| 1) SALDO DE LA SERIE A | 135.077.765,13 € |
| 2) SALDO VIVO DERECHOS DE CRÉDITO (MOROSIDAD < 18 MESES) | 158.725.173,32 € |
| 3) REMANENTE F.DISPONIBLES DESPUÉS PAGO PUNTOS 1° - 4° | 17.241.107,79 € |
| SI 1) ES MAYOR QUE 2)+3) LOS INTS DE LA SERIE C SE POSTERGAN AL 8 ° LUGAR | |
| 1) SALDOS DE LAS SERIES A Y B | 141.077.765,13 € |
| 2) SALDO VIVO DERECHOS DE CRÉDITO (MOROSIDAD < 18 MESES) | 158.725.173,32 € |
| 3) REMANENTE F.DISPONIBLES DESPUÉS PAGO PUNTOS 1° - 5° | 17.215.455,21 € |

NO SE POSTERGAN LOS INTERESES DE LA SERIE B

NO SE POSTERGAN LOS INTERESES DE LA SERIE C

| CONTRATO | CONTRAPARTE | AGENCIA RATING | RATING MÍNIMO EXIGIDO | RATING ACTUAL |
|------------------|-----------------|----------------|-----------------------|---------------|
| CUENTA TESORERÍA | BANCO SANTANDER | S&P | A-1 c/p | A-1 c/p |

LA CONTRAPARTE TIENE EL RATING MÍNIMO EXIGIDO. LA CUENTA DE TESORERÍA SE HA TRASLADADO A BANCO SANTANDER

UCI 11

| Fecha | Saldo antes de Pago | Saldo Real | Vector de Prepago | Permanencia final de mes | Mortalidad Mensual | CPR | Mortalidad Mensual | CPR |
|-----------|-------------------------------|------------------|-------------------|-----------------------------------|----------------------------------|--------|----------------------------------|--------------|
| Date | Outstanding before prepayment | Real outstanding | Prepayment vector | Remaining at the end of the month | Average single monthly mortality | CPR | Monthly single monthly mortality | CPR |
| | | | 0,71% | | | | | 4,47% |
| | 850.000.000,00 | | 100,00% | 100,00% | | | | |
| 8-dic.-04 | 848.447.342,89 | 833.517.603,20 | 99,29% | 98,24% | 1,76% | 19,19% | 1,76% | 19,19% |
| 8-ene.-05 | 846.889.973,92 | 816.392.876,79 | 98,58% | 96,40% | 1,82% | 19,75% | 1,87% | 20,31% |
| 8-feb.-05 | 845.328.036,68 | 802.341.378,75 | 97,87% | 94,91% | 1,72% | 18,84% | 1,54% | 16,99% |
| 8-mar.-05 | 843.761.517,75 | 786.900.260,82 | 97,17% | 93,26% | 1,73% | 18,89% | 1,74% | 19,02% |
| 8-abr.-05 | 842.190.403,70 | 768.001.629,57 | 96,48% | 91,19% | 1,83% | 19,85% | 2,22% | 23,61% |
| 8-may.-05 | 840.614.681,05 | 751.784.924,91 | 95,79% | 89,43% | 1,84% | 20,02% | 1,93% | 20,83% |
| 8-jun.-05 | 839.034.336,28 | 732.993.980,46 | 95,10% | 87,36% | 1,91% | 20,68% | 2,32% | 24,51% |
| 8-jul.-05 | 837.449.355,83 | 713.527.819,67 | 94,42% | 85,20% | 1,98% | 21,35% | 2,47% | 25,94% |
| 8-ago.-05 | 835.859.726,10 | 695.561.749,15 | 93,75% | 83,22% | 2,02% | 21,73% | 2,33% | 24,66% |
| 8-sep.-05 | 834.265.433,46 | 682.206.195,00 | 93,08% | 81,77% | 1,99% | 21,45% | 1,73% | 18,92% |
| 8-oct.-05 | 832.666.464,23 | 670.301.480,81 | 92,41% | 80,50% | 1,95% | 21,07% | 1,56% | 17,16% |
| 8-nov.-05 | 831.062.804,69 | 654.364.086,82 | 91,75% | 78,74% | 1,97% | 21,26% | 2,19% | 23,33% |
| 8-dic.-05 | 829.454.441,08 | 633.873.172,63 | 91,10% | 76,42% | 2,05% | 21,98% | 2,94% | 30,13% |
| 8-ene.-06 | 827.841.359,61 | 619.627.389,01 | 90,45% | 74,85% | 2,05% | 21,99% | 2,06% | 22,07% |
| 8-feb.-06 | 826.223.546,43 | 601.383.750,24 | 89,80% | 72,79% | 2,10% | 22,44% | 2,75% | 28,48% |
| 8-mar.-06 | 824.600.987,66 | 584.239.740,88 | 89,16% | 70,85% | 2,13% | 22,77% | 2,66% | 27,64% |
| 8-abr.-06 | 822.973.669,39 | 566.483.863,76 | 88,52% | 68,83% | 2,17% | 23,17% | 2,85% | 29,29% |
| 8-may.-06 | 821.341.577,65 | 551.680.941,47 | 87,89% | 67,17% | 2,19% | 23,30% | 2,42% | 25,47% |
| 8-jun.-06 | 819.704.698,44 | 536.851.732,28 | 87,26% | 65,49% | 2,20% | 23,46% | 2,49% | 26,14% |
| 8-jul.-06 | 818.063.017,72 | 518.335.537,79 | 86,64% | 63,36% | 2,26% | 23,95% | 3,26% | 32,78% |
| 8-ago.-06 | 816.416.521,41 | 505.514.356,78 | 86,02% | 61,92% | 2,26% | 23,96% | 2,28% | 24,15% |
| 8-sep.-06 | 814.765.195,37 | 497.832.455,51 | 85,41% | 61,10% | 2,21% | 23,56% | 1,32% | 14,74% |
| 8-oct.-06 | 813.109.025,44 | 489.785.181,54 | 84,79% | 60,24% | 2,18% | 23,24% | 1,42% | 15,73% |
| 8-nov.-06 | 811.447.997,41 | 480.954.788,91 | 84,19% | 59,27% | 2,16% | 23,01% | 1,60% | 17,62% |
| 8-dic.-06 | 809.782.097,03 | 470.277.417,04 | 83,59% | 58,07% | 2,15% | 22,96% | 2,02% | 21,71% |
| 8-ene.-07 | 808.111.707,58 | 460.043.992,15 | 82,99% | 56,93% | 2,14% | 22,90% | 1,97% | 21,28% |
| 8-feb.-07 | 806.436.418,33 | 450.559.931,77 | 82,40% | 55,87% | 2,13% | 22,80% | 1,86% | 20,15% |
| 8-mar.-07 | 804.756.214,89 | 440.907.144,06 | 81,81% | 54,79% | 2,13% | 22,73% | 1,94% | 20,93% |
| 8-abr.-07 | 803.071.082,85 | 431.073.415,47 | 81,22% | 53,68% | 2,12% | 22,70% | 2,03% | 21,77% |
| 8-may.-07 | 801.381.007,76 | 421.968.045,26 | 80,64% | 52,66% | 2,12% | 22,63% | 1,91% | 20,62% |
| 8-jun.-07 | 799.685.975,11 | 412.121.707,46 | 80,07% | 51,54% | 2,12% | 22,63% | 2,13% | 22,73% |

| Fecha | Saldo antes de Pago | Saldo Real | vector de Prepago | Remanencia final de mes | Mortalidad Mensual | CPR | Mortalidad Mensual | CPR |
|-----------|-------------------------------|------------------|-------------------|-----------------------------------|----------------------------------|--------|----------------------------------|--------|
| Date | Outstanding before prepayment | Real outstanding | Prepayment vector | Remaining at the end of the month | Average single monthly mortality | CPR | Monthly single monthly mortality | CPR |
| | | | 0,71% | | | | | 4,47% |
| 8-jul.-07 | 797.986.907,49 | 404.454.167,85 | 79,50% | 50,68% | 2,10% | 22,50% | 1,65% | 18,11% |
| 8-ago.-07 | 796.282.855,93 | 396.791.374,83 | 78,93% | 49,83% | 2,09% | 22,38% | 1,68% | 18,44% |
| 8-sep.-07 | 794.573.805,82 | 391.376.030,13 | 78,36% | 49,26% | 2,06% | 22,11% | 1,15% | 12,99% |
| 8-oct.-07 | 792.859.742,50 | 386.989.073,29 | 77,80% | 48,81% | 2,03% | 21,80% | 0,91% | 10,36% |
| 8-nov.-07 | 791.140.651,25 | 381.540.150,55 | 77,25% | 48,23% | 2,01% | 21,58% | 1,19% | 13,42% |
| 8-dic.-07 | 789.416.517,34 | 374.085.117,49 | 76,70% | 47,39% | 2,00% | 21,51% | 1,74% | 18,99% |
| 8-ene.-08 | 787.694.525,33 | 368.864.560,67 | 76,15% | 46,83% | 1,98% | 21,30% | 1,18% | 13,28% |
| 8-feb.-08 | 785.967.482,14 | 365.347.329,01 | 75,60% | 46,48% | 1,95% | 21,00% | 0,74% | 8,48% |
| 8-mar.-08 | 784.235.372,95 | 361.954.516,26 | 75,06% | 46,15% | 1,91% | 20,70% | 0,71% | 8,19% |
| 8-abr.-08 | 782.498.182,91 | 356.988.908,13 | 74,53% | 45,62% | 1,90% | 20,52% | 1,15% | 12,99% |
| 8-may.-08 | 780.755.897,12 | 351.895.556,23 | 73,99% | 45,07% | 1,88% | 20,36% | 1,21% | 13,56% |
| 8-jun.-08 | 779.008.500,62 | 348.169.826,92 | 73,47% | 44,69% | 1,86% | 20,13% | 0,84% | 9,59% |
| 8-jul.-08 | 777.259.527,22 | 347.228.513,39 | 72,94% | 44,67% | 1,81% | 19,73% | 0,05% | 0,55% |
| 8-ago.-08 | 775.505.423,51 | 346.077.498,92 | 72,42% | 44,63% | 1,78% | 19,36% | 0,11% | 1,27% |
| 8-sep.-08 | 773.746.174,42 | 341.634.083,80 | 71,90% | 44,15% | 1,76% | 19,21% | 1,06% | 12,00% |
| 8-oct.-08 | 771.981.764,88 | 338.356.595,89 | 71,39% | 43,83% | 1,74% | 18,99% | 0,73% | 8,45% |
| 8-nov.-08 | 770.212.179,73 | 335.395.338,94 | 70,88% | 43,55% | 1,72% | 18,77% | 0,65% | 7,50% |
| 8-dic.-08 | 768.437.403,79 | 333.970.278,42 | 70,37% | 43,46% | 1,69% | 18,46% | 0,19% | 2,31% |
| 8-ene.-09 | 766.659.103,76 | 331.962.327,38 | 69,87% | 43,30% | 1,66% | 18,20% | 0,37% | 4,36% |
| 8-feb.-09 | 764.875.587,37 | 329.978.849,13 | 69,37% | 43,14% | 1,63% | 17,95% | 0,37% | 4,30% |
| 8-mar.-09 | 763.086.839,34 | 328.476.806,46 | 68,87% | 43,05% | 1,61% | 17,68% | 0,22% | 2,63% |
| 8-abr.-09 | 761.292.844,32 | 326.273.336,82 | 68,38% | 42,86% | 1,59% | 17,46% | 0,44% | 5,12% |
| 8-may.-09 | 759.493.586,90 | 323.503.228,38 | 67,89% | 42,59% | 1,57% | 17,28% | 0,61% | 7,13% |
| 8-jun.-09 | 757.689.051,67 | 321.386.971,51 | 67,41% | 42,42% | 1,55% | 17,07% | 0,42% | 4,90% |
| 8-jul.-09 | 755.881.308,93 | 319.112.570,09 | 66,93% | 42,22% | 1,53% | 16,87% | 0,47% | 5,50% |
| 8-ago.-09 | 754.068.263,48 | 317.841.095,04 | 66,45% | 42,15% | 1,50% | 16,63% | 0,16% | 1,89% |
| 8-sep.-09 | 752.249.899,76 | 314.354.974,81 | 65,97% | 41,79% | 1,49% | 16,52% | 0,86% | 9,82% |
| 8-oct.-09 | 750.426.202,17 | 312.492.643,31 | 65,50% | 41,64% | 1,47% | 16,32% | 0,35% | 4,13% |
| 8-nov.-09 | 748.597.155,07 | 309.793.127,81 | 65,03% | 41,38% | 1,46% | 16,18% | 0,62% | 7,21% |
| 8-dic.-09 | 746.762.742,76 | 307.081.055,36 | 64,57% | 41,12% | 1,45% | 16,04% | 0,63% | 7,33% |
| 8-ene.-10 | 744.925.018,92 | 304.171.922,35 | 64,11% | 40,83% | 1,43% | 15,92% | 0,70% | 8,12% |
| 8-feb.-10 | 743.081.904,42 | 302.891.409,39 | 63,65% | 40,76% | 1,41% | 15,71% | 0,17% | 2,07% |
| 8-mar.-10 | 741.233.383,45 | 300.122.393,54 | 63,19% | 40,49% | 1,40% | 15,59% | 0,67% | 7,72% |
| 8-abr.-10 | 739.379.440,15 | 297.807.053,26 | 62,74% | 40,28% | 1,39% | 15,45% | 0,52% | 6,09% |
| 8-may.-10 | 737.520.058,62 | 295.608.835,47 | 62,29% | 40,08% | 1,38% | 15,31% | 0,49% | 5,70% |
| 8-jun.-10 | 735.655.222,91 | 293.760.620,91 | 61,85% | 39,93% | 1,36% | 15,16% | 0,37% | 4,39% |
| 8-jul.-10 | 733.787.447,69 | 291.341.154,99 | 61,41% | 39,70% | 1,35% | 15,04% | 0,57% | 6,64% |
| 8-ago.-10 | 731.914.193,66 | 289.072.708,07 | 60,97% | 39,50% | 1,34% | 14,92% | 0,52% | 6,12% |
| 8-sep.-10 | 730.035.444,76 | 287.255.851,54 | 60,53% | 39,35% | 1,32% | 14,78% | 0,37% | 4,38% |
| 8-oct.-10 | 728.151.184,86 | 286.099.404,91 | 60,10% | 39,29% | 1,31% | 14,61% | 0,14% | 1,72% |
| 8-nov.-10 | 726.261.397,79 | 284.751.082,83 | 59,67% | 39,21% | 1,29% | 14,45% | 0,21% | 2,52% |
| 8-dic.-10 | 724.366.067,35 | 281.674.551,27 | 59,25% | 38,89% | 1,29% | 14,38% | 0,82% | 9,43% |
| 8-ene.-11 | 722.468.266,09 | 278.838.334,02 | 58,82% | 38,60% | 1,28% | 14,31% | 0,75% | 8,60% |
| 8-feb.-11 | 720.564.897,95 | 277.785.066,79 | 58,40% | 38,55% | 1,26% | 14,14% | 0,11% | 1,37% |
| 8-mar.-11 | 718.655.946,59 | 275.983.701,22 | 57,98% | 38,40% | 1,25% | 14,02% | 0,38% | 4,52% |
| 8-abr.-11 | 716.741.395,64 | 274.448.612,53 | 57,57% | 38,29% | 1,24% | 13,90% | 0,29% | 3,43% |
| 8-may.-11 | 714.821.228,68 | 273.778.936,22 | 57,16% | 38,30% | 1,22% | 13,73% | -0,02% | -0,29% |
| 8-jun.-11 | 712.895.429,22 | 271.621.942,31 | 56,75% | 38,10% | 1,21% | 13,63% | 0,52% | 6,06% |
| 8-jul.-11 | 710.965.191,30 | 270.217.689,41 | 56,34% | 38,01% | 1,20% | 13,51% | 0,25% | 2,92% |
| 8-ago.-11 | 709.029.291,35 | 269.318.086,88 | 55,94% | 37,98% | 1,19% | 13,36% | 0,06% | 0,73% |
| 8-sep.-11 | 707.087.712,76 | 268.147.150,38 | 55,54% | 37,92% | 1,18% | 13,23% | 0,16% | 1,92% |
| 8-oct.-11 | 705.140.438,88 | 267.183.876,05 | 55,15% | 37,89% | 1,16% | 13,09% | 0,08% | 1,00% |

| Fecha | Saldo antes de Pago | Saldo Real | vector de Prepago | Remanencia final de mes | Mortalidad Mensual | CPR | Mortalidad Mensual | CPR |
|-----------|----------------------------------|------------------|----------------------|--------------------------------------|--|--------|--|--------|
| Date | Outstanding before prepayment | Real outstanding | Prepayment vector | Remaining at the end of the month | Average single monthly mortality | CPR | Monthly single monthly mortality | CPR |
| | | | 0,71% | | | | | 4,47% |
| 8-nov.-11 | 703.187.452,99 | 265.696.089,52 | 54,75% | 37,78% | 1,15% | 12,98% | 0,28% | 3,32% |
| 8-dic.-11 | 701.228.738,34 | 264.288.500,39 | 54,36% | 37,69% | 1,14% | 12,87% | 0,25% | 2,98% |
| 8-ene.-12 | 699.269.967,10 | 263.261.093,09 | 53,97% | 37,65% | 1,13% | 12,74% | 0,11% | 1,31% |
| 8-feb.-12 | 697.305.450,14 | 261.893.291,79 | 53,59% | 37,56% | 1,12% | 12,63% | 0,24% | 2,83% |
| 8-mar.-12 | 695.335.170,59 | 260.588.400,21 | 53,20% | 37,48% | 1,11% | 12,53% | 0,22% | 2,57% |
| 8-abr.-12 | 693.359.111,56 | 258.867.875,32 | 52,82% | 37,34% | 1,10% | 12,44% | 0,38% | 4,43% |
| 8-may.-12 | 691.377.256,08 | 258.896.709,85 | 52,45% | 37,45% | 1,09% | 12,28% | -0,30% | -3,63% |
| 8-jun.-12 | 689.389.587,16 | 257.436.239,31 | 52,07% | 37,34% | 1,08% | 12,18% | 0,28% | 3,28% |
| 8-jul.-12 | 687.399.418,55 | 256.481.587,36 | 51,70% | 37,31% | 1,07% | 12,07% | 0,08% | 0,98% |
| 8-ago.-12 | 685.403.412,10 | 254.970.529,27 | 51,33% | 37,20% | 1,06% | 11,98% | 0,30% | 3,54% |
| 8-sep.-12 | 683.401.550,70 | 254.189.633,03 | 50,96% | 37,19% | 1,05% | 11,86% | 0,01% | 0,17% |
| 8-oct.-12 | 681.393.817,18 | 253.392.724,66 | 50,60% | 37,19% | 1,04% | 11,75% | 0,02% | 0,24% |
| 8-nov.-12 | 679.380.194,30 | 252.365.440,68 | 50,24% | 37,15% | 1,03% | 11,64% | 0,11% | 1,31% |
| 8-dic.-12 | 677.360.664,80 | 251.163.845,27 | 49,88% | 37,08% | 1,02% | 11,55% | 0,18% | 2,13% |
| 8-ene.-13 | 675.341.971,78 | 249.665.572,52 | 49,52% | 36,97% | 1,01% | 11,47% | 0,30% | 3,53% |
| 8-feb.-13 | 673.317.357,26 | 248.481.194,60 | 49,17% | 36,90% | 1,00% | 11,38% | 0,18% | 2,08% |
| 8-mar.-13 | 671.286.803,87 | 247.478.924,29 | 48,82% | 36,87% | 0,99% | 11,29% | 0,10% | 1,22% |
| 8-abr.-13 | 669.250.294,19 | 246.515.375,54 | 48,47% | 36,83% | 0,98% | 11,19% | 0,09% | 1,03% |
| 8-may.-13 | 667.207.810,75 | 245.328.736,88 | 48,12% | 36,77% | 0,98% | 11,10% | 0,18% | 2,10% |
| 8-jun.-13 | 665.159.336,02 | 243.923.229,33 | 47,78% | 36,67% | 0,97% | 11,03% | 0,27% | 3,15% |
| 8-jul.-13 | 663.111.616,14 | 242.816.536,85 | 47,44% | 36,62% | 0,96% | 10,95% | 0,15% | 1,74% |
| 8-ago.-13 | 661.057.889,62 | 241.563.340,00 | 47,10% | 36,54% | 0,95% | 10,87% | 0,21% | 2,46% |
| 8-sep.-13 | 658.998.138,83 | 240.513.483,02 | 46,76% | 36,50% | 0,95% | 10,78% | 0,12% | 1,47% |
| 8-oct.-13 | 656.932.346,11 | 239.510.480,13 | 46,43% | 36,46% | 0,94% | 10,70% | 0,10% | 1,24% |
| 8-nov.-13 | 654.860.493,73 | 238.293.492,12 | 46,09% | 36,39% | 0,93% | 10,62% | 0,19% | 2,30% |
| 8-dic.-13 | 652.782.563,92 | 236.956.654,81 | 45,77% | 36,30% | 0,93% | 10,56% | 0,24% | 2,89% |
| 8-ene.-14 | 650.703.792,43 | 235.767.057,78 | 45,44% | 36,23% | 0,92% | 10,48% | 0,18% | 2,19% |
| 8-feb.-14 | 648.618.923,21 | 234.640.850,19 | 45,11% | 36,18% | 0,91% | 10,41% | 0,16% | 1,88% |
| 8-mar.-14 | 646.527.938,38 | 233.088.807,16 | 44,79% | 36,05% | 0,91% | 10,35% | 0,34% | 4,01% |
| 8-abr.-14 | 644.430.819,99 | 231.810.963,21 | 44,47% | 35,97% | 0,90% | 10,29% | 0,22% | 2,66% |
| 8-may.-14 | 642.327.550,05 | 230.695.545,90 | 44,15% | 35,92% | 0,89% | 10,22% | 0,16% | 1,85% |
| 8-jun.-14 | 640.218.110,52 | 229.708.916,49 | 43,84% | 35,88% | 0,89% | 10,14% | 0,10% | 1,19% |
| 8-jul.-14 | 638.109.627,99 | 228.113.352,62 | 43,52% | 35,75% | 0,88% | 10,09% | 0,37% | 4,31% |
| 8-ago.-14 | 635.994.960,57 | 226.673.132,50 | 43,21% | 35,64% | 0,88% | 10,04% | 0,30% | 3,55% |
| 8-sep.-14 | 633.874.090,14 | 225.192.852,10 | 42,90% | 35,53% | 0,87% | 9,99% | 0,32% | 3,78% |
| 8-oct.-14 | 631.746.998,48 | 223.972.429,77 | 42,60% | 35,45% | 0,87% | 9,93% | 0,21% | 2,46% |
| 8-nov.-14 | 629.613.667,35 | 222.674.737,24 | 42,29% | 35,37% | 0,86% | 9,87% | 0,24% | 2,87% |
| 8-dic.-14 | 627.474.078,45 | 221.379.343,87 | 41,99% | 35,28% | 0,86% | 9,82% | 0,24% | 2,87% |
| 8-ene.-15 | 625.339.624,04 | 219.758.096,05 | 41,69% | 35,14% | 0,85% | 9,77% | 0,39% | 4,62% |
| 8-feb.-15 | 623.198.908,55 | 218.662.726,28 | 41,39% | 35,09% | 0,85% | 9,71% | 0,16% | 1,86% |
| 8-mar.-15 | 621.051.913,64 | 217.271.524,92 | 41,10% | 34,98% | 0,84% | 9,66% | 0,29% | 3,46% |
| 8-abr.-15 | 618.898.620,87 | 216.019.650,16 | 40,80% | 34,90% | 0,84% | 9,61% | 0,23% | 2,73% |
| 8-may.-15 | 616.739.011,78 | 214.967.591,23 | 40,51% | 34,86% | 0,83% | 9,55% | 0,14% | 1,65% |
| 8-jun.-15 | 614.573.067,83 | 213.837.232,73 | 40,22% | 34,79% | 0,83% | 9,49% | 0,18% | 2,08% |
| 8-jul.-15 | 612.414.873,02 | 212.477.020,97 | 39,94% | 34,69% | 0,82% | 9,45% | 0,29% | 3,38% |
| 8-ago.-15 | 610.250.347,50 | 211.117.313,01 | 39,65% | 34,60% | 0,82% | 9,40% | 0,29% | 3,40% |
| 8-sep.-15 | 608.079.472,71 | 209.638.573,56 | 39,37% | 34,48% | 0,82% | 9,36% | 0,35% | 4,07% |
| 8-oct.-15 | 605.902.230,02 | 208.547.215,68 | 39,09% | 34,42% | 0,81% | 9,31% | 0,16% | 1,94% |
| 8-nov.-15 | 603.718.600,75 | 207.131.536,38 | 38,81% | 34,31% | 0,81% | 9,27% | 0,32% | 3,77% |
| 8-dic.-15 | 601.528.566,17 | 206.054.562,90 | 38,53% | 34,26% | 0,80% | 9,21% | 0,16% | 1,88% |
| 8-ene.-16 | 599.334.314,99 | 204.394.497,59 | 38,25% | 34,10% | 0,80% | 9,18% | 0,44% | 5,18% |
| 8-feb.-16 | 597.133.627,33 | 202.992.543,14 | 37,98% | 33,99% | 0,80% | 9,15% | 0,32% | 3,77% |
| 8-mar.-16 | 594.926.484,33 | 201.605.395,83 | 37,71% | 33,89% | 0,79% | 9,11% | 0,31% | 3,71% |
| 8-abr.-16 | 592.712.867,04 | 200.324.578,04 | 37,44% | 33,80% | 0,79% | 9,06% | 0,26% | 3,12% |

| Fecha | Saldo antes de Pago | Saldo Real | vector de Prepago | Remanencia final de mes | Mortalidad Mensual | CPR | Mortalidad Mensual | CPR |
|-----------|-------------------------------|------------------|-------------------|-----------------------------------|----------------------------------|-------|----------------------------------|-------|
| Date | Outstanding before prepayment | Real outstanding | Prepayment vector | Remaining at the end of the month | Average single monthly mortality | CPR | Monthly single monthly mortality | CPR |
| | | | 0,71% | | | | | 4,47% |
| 8-may.-16 | 590.492.756,47 | 198.775.249,80 | 37,17% | 33,66% | 0,79% | 9,03% | 0,40% | 4,70% |
| 8-jun.-16 | 588.266.133,58 | 197.371.961,65 | 36,91% | 33,55% | 0,78% | 9,00% | 0,33% | 3,89% |
| 8-jul.-16 | 586.040.157,64 | 195.911.020,00 | 36,64% | 33,43% | 0,78% | 8,96% | 0,36% | 4,27% |
| 8-ago.-16 | 583.807.652,18 | 194.629.344,46 | 36,38% | 33,34% | 0,78% | 8,93% | 0,27% | 3,24% |
| 8-sep.-16 | 581.568.598,03 | 193.258.870,10 | 36,12% | 33,23% | 0,77% | 8,89% | 0,32% | 3,79% |
| 8-oct.-16 | 579.322.975,99 | 192.149.295,98 | 35,86% | 33,17% | 0,77% | 8,84% | 0,19% | 2,24% |
| 8-nov.-16 | 577.070.766,80 | 190.838.799,89 | 35,61% | 33,07% | 0,77% | 8,81% | 0,29% | 3,48% |
| 8-dic.-16 | 574.811.951,12 | 189.280.007,29 | 35,35% | 32,93% | 0,76% | 8,78% | 0,43% | 5,01% |
| 8-ene.-17 | 572.555.085,34 | 187.291.480,89 | 35,10% | 32,71% | 0,76% | 8,78% | 0,66% | 7,64% |
| 8-feb.-17 | 570.291.599,43 | 185.567.790,61 | 34,85% | 32,54% | 0,76% | 8,76% | 0,53% | 6,14% |
| 8-mar.-17 | 568.021.473,95 | 184.049.194,44 | 34,60% | 32,40% | 0,76% | 8,73% | 0,42% | 4,95% |
| 8-abr.-17 | 565.744.689,44 | 182.968.473,58 | 34,35% | 32,34% | 0,75% | 8,69% | 0,19% | 2,22% |
| 8-may.-17 | 563.461.226,37 | 181.846.871,10 | 34,11% | 32,27% | 0,75% | 8,65% | 0,21% | 2,49% |
| 8-jun.-17 | 561.171.065,13 | 180.657.660,89 | 33,86% | 32,19% | 0,75% | 8,61% | 0,25% | 2,94% |
| 8-jul.-17 | 558.880.146,91 | 179.439.516,86 | 33,62% | 32,11% | 0,74% | 8,58% | 0,27% | 3,16% |
| 8-ago.-17 | 556.582.508,66 | 177.941.488,25 | 33,38% | 31,97% | 0,74% | 8,56% | 0,43% | 4,99% |
| 8-sep.-17 | 554.278.130,68 | 176.880.347,22 | 33,14% | 31,91% | 0,74% | 8,52% | 0,18% | 2,17% |
| 8-oct.-17 | 551.966.993,18 | 175.333.448,43 | 32,91% | 31,77% | 0,74% | 8,50% | 0,46% | 5,38% |
| 8-nov.-17 | 549.649.076,35 | 173.613.136,18 | 32,67% | 31,59% | 0,74% | 8,48% | 0,56% | 6,56% |
| 8-dic.-17 | 547.324.360,30 | 172.149.903,26 | 32,44% | 31,45% | 0,73% | 8,46% | 0,42% | 4,94% |
| 8-ene.-18 | 545.002.656,18 | 170.670.999,08 | 32,21% | 31,32% | 0,73% | 8,44% | 0,44% | 5,12% |
| 8-feb.-18 | 542.674.141,74 | 169.828.283,59 | 31,98% | 31,29% | 0,73% | 8,39% | 0,07% | 0,80% |
| 8-mar.-18 | 540.338.796,98 | 168.523.257,74 | 31,75% | 31,19% | 0,73% | 8,37% | 0,34% | 4,00% |
| 8-abr.-18 | 537.996.601,88 | 167.350.217,02 | 31,52% | 31,11% | 0,72% | 8,34% | 0,26% | 3,12% |
| 8-may.-18 | 535.647.536,34 | 165.949.827,77 | 31,30% | 30,98% | 0,72% | 8,31% | 0,40% | 4,72% |
| 8-jun.-18 | 533.291.580,21 | 163.977.748,94 | 31,07% | 30,75% | 0,72% | 8,32% | 0,75% | 8,66% |
| 8-jul.-18 | 530.937.947,54 | 162.542.383,21 | 30,85% | 30,61% | 0,72% | 8,30% | 0,44% | 5,11% |
| 8-ago.-18 | 528.577.410,87 | 161.321.040,49 | 30,63% | 30,52% | 0,72% | 8,27% | 0,31% | 3,64% |
| 8-sep.-18 | 526.209.949,96 | 160.021.040,49 | 30,41% | 30,41% | 0,71% | 8,25% | 0,36% | 4,23% |

DECRECIMIENTO SERIE B 1,4%
 SUSPEN.DECREC.SERIE B 1,4%
 SERIE C
 DECRECIMIENTO SERIE C 5,4%
 SUSPEN.DECREC.SERIE C
 VIDA RESIDUAL DESDE 8-sep.-18

3,02

4,50

4,50

| Fecha | Principal disponible antes prepago | Principal Disponible | Amortización de principal | Serie A | Serie B | Serie C | Amortización Serie A | Vida Media Serie A | Amortización Serie B | Vida Media Serie B | Amortización Serie C | Vida Media Serie C |
|-----------|---------------------------------------|----------------------|---------------------------|----------------|--------------|---------------|----------------------|----------------------|----------------------|----------------------|----------------------|----------------------|
| | | | | | | | | 3,02 | | 4,50 | | 4,50 |
| Date | Principal Available before prepayment | Principal Available | Principal Redemption | Class A | Class B | Class C | Redemption Class A | Average Life Class A | Redemption Class B | Average Life Class B | Redemption Class C | Average Life Class C |
| | 850.000.000,00 | | | | | | | | | | | |
| 8-dic.-04 | 848.447.342,89 | | | 821.100.000,00 | 6.000.000,00 | 22.900.000,00 | | | | | | |
| 8-ene.-05 | 846.889.973,92 | 0,00 | 0,00 | 821.100.000,00 | 6.000.000,00 | 22.900.000,00 | 0,00 | 0,00% | 0,00 | 0,00 | 0,00 | 0,00 |
| 8-feb.-05 | 845.328.036,68 | 0,00 | 0,00 | 821.100.000,00 | 6.000.000,00 | 22.900.000,00 | 0,00 | 0,00% | 0,00 | 0,00 | 0,00 | 0,00 |
| 8-mar.-05 | 843.761.517,75 | 786.900.260,82 | 63.099.739,18 | 821.100.000,00 | 6.000.000,00 | 22.900.000,00 | 63.099.739,18 | -31120791363576,00% | 0,00 | 0,00 | 0,00 | 0,00 |
| 8-abr.-05 | 842.190.403,70 | 0,00 | 0,00 | 758.000.260,82 | 6.000.000,00 | 22.900.000,00 | 0,00 | 0,00% | 0,00 | 0,00 | 0,00 | 0,00 |
| 8-may.-05 | 840.614.681,05 | 0,00 | 0,00 | 758.000.260,82 | 6.000.000,00 | 22.900.000,00 | 0,00 | 0,00% | 0,00 | 0,00 | 0,00 | 0,00 |
| 8-jun.-05 | 839.034.336,28 | 732.993.980,46 | 53.906.280,36 | 758.000.260,82 | 6.000.000,00 | 22.900.000,00 | 53.906.280,36 | -26090639694240,10% | 0,00 | 0,00 | 0,00 | 0,00 |
| 8-jul.-05 | 837.449.355,83 | 0,00 | 0,00 | 704.093.980,46 | 6.000.000,00 | 22.900.000,00 | 0,00 | 0,00% | 0,00 | 0,00 | 0,00 | 0,00 |
| 8-ago.-05 | 835.859.726,10 | 0,00 | 0,00 | 704.093.980,46 | 6.000.000,00 | 22.900.000,00 | 0,00 | 0,00% | 0,00 | 0,00 | 0,00 | 0,00 |
| 8-sep.-05 | 834.265.433,46 | 682.206.195,00 | 50.787.785,46 | 704.093.980,46 | 6.000.000,00 | 22.900.000,00 | 50.787.785,46 | -24114040536408,00% | 0,00 | 0,00 | 0,00 | 0,00 |
| 8-oct.-05 | 832.666.464,23 | 0,00 | 0,00 | 653.306.195,00 | 6.000.000,00 | 22.900.000,00 | 0,00 | 0,00% | 0,00 | 0,00 | 0,00 | 0,00 |
| 8-nov.-05 | 831.062.804,69 | 0,00 | 0,00 | 653.306.195,00 | 6.000.000,00 | 22.900.000,00 | 0,00 | 0,00% | 0,00 | 0,00 | 0,00 | 0,00 |
| 8-dic.-05 | 829.454.441,08 | 633.873.172,63 | 48.333.022,37 | 653.306.195,00 | 6.000.000,00 | 22.900.000,00 | 48.333.022,37 | -22508688517709,00% | 0,00 | 0,00 | 0,00 | 0,00 |
| 8-ene.-06 | 827.841.359,61 | 0,00 | 0,00 | 604.973.172,63 | 6.000.000,00 | 22.900.000,00 | 0,00 | 0,00% | 0,00 | 0,00 | 0,00 | 0,00 |
| 8-feb.-06 | 826.223.546,43 | 0,00 | 0,00 | 604.973.172,63 | 6.000.000,00 | 22.900.000,00 | 0,00 | 0,00% | 0,00 | 0,00 | 0,00 | 0,00 |
| 8-mar.-06 | 824.600.987,66 | 584.239.740,88 | 49.633.431,76 | 604.973.172,63 | 6.000.000,00 | 22.900.000,00 | 49.633.431,76 | -22667588280225,00% | 0,00 | 0,00 | 0,00 | 0,00 |
| 8-abr.-06 | 822.973.669,39 | 0,00 | 0,00 | 555.339.740,88 | 6.000.000,00 | 22.900.000,00 | 0,00 | 0,00% | 0,00 | 0,00 | 0,00 | 0,00 |
| 8-may.-06 | 821.341.577,65 | 0,00 | 0,00 | 555.339.740,88 | 6.000.000,00 | 22.900.000,00 | 0,00 | 0,00% | 0,00 | 0,00 | 0,00 | 0,00 |
| 8-jun.-06 | 819.704.698,44 | 536.851.732,28 | 47.388.008,60 | 555.339.740,88 | 6.000.000,00 | 22.900.000,00 | 47.388.008,60 | -21206133848500,00% | 0,00 | 0,00 | 0,00 | 0,00 |
| 8-jul.-06 | 818.063.017,72 | 0,00 | 0,00 | 507.951.732,28 | 6.000.000,00 | 22.900.000,00 | 0,00 | 0,00% | 0,00 | 0,00 | 0,00 | 0,00 |
| 8-ago.-06 | 816.416.521,41 | 0,00 | 0,00 | 507.951.732,28 | 6.000.000,00 | 22.900.000,00 | 0,00 | 0,00% | 0,00 | 0,00 | 0,00 | 0,00 |
| 8-sep.-06 | 814.765.195,37 | 497.832.455,51 | 39.019.276,77 | 507.951.732,28 | 6.000.000,00 | 22.900.000,00 | 39.019.276,77 | -17102149008291,00% | 0,00 | 0,00 | 0,00 | 0,00 |
| 8-oct.-06 | 813.109.025,44 | 0,00 | 0,00 | 468.932.455,51 | 6.000.000,00 | 22.900.000,00 | 0,00 | 0,00% | 0,00 | 0,00 | 0,00 | 0,00 |
| 8-nov.-06 | 811.447.997,41 | 0,00 | 0,00 | 468.932.455,51 | 6.000.000,00 | 22.900.000,00 | 0,00 | 0,00% | 0,00 | 0,00 | 0,00 | 0,00 |
| 8-dic.-06 | 809.782.097,03 | 470.277.417,04 | 27.555.038,47 | 468.932.455,51 | 6.000.000,00 | 22.900.000,00 | 27.555.038,47 | -11826622511324,00% | 0,00 | 0,00 | 0,00 | 0,00 |
| 8-ene.-07 | 808.111.707,58 | 0,00 | 0,00 | 441.377.417,04 | 6.000.000,00 | 22.900.000,00 | 0,00 | 0,00% | 0,00 | 0,00 | 0,00 | 0,00 |
| 8-feb.-07 | 806.436.418,33 | 0,00 | 0,00 | 441.377.417,04 | 6.000.000,00 | 22.900.000,00 | 0,00 | 0,00% | 0,00 | 0,00 | 0,00 | 0,00 |
| 8-mar.-07 | 804.756.214,89 | 440.907.144,06 | 29.370.272,98 | 441.377.417,04 | 6.000.000,00 | 22.900.000,00 | 29.370.272,98 | -12341388706196,00% | 0,00 | 0,00 | 0,00 | 0,00 |
| 8-abr.-07 | 803.071.082,85 | 0,00 | 0,00 | 412.007.144,06 | 6.000.000,00 | 22.900.000,00 | 0,00 | 0,00% | 0,00 | 0,00 | 0,00 | 0,00 |
| 8-may.-07 | 801.381.007,76 | 0,00 | 0,00 | 412.007.144,06 | 6.000.000,00 | 22.900.000,00 | 0,00 | 0,00% | 0,00 | 0,00 | 0,00 | 0,00 |
| 8-jun.-07 | 799.685.975,11 | 412.121.707,46 | 28.785.436,60 | 412.007.144,06 | 6.000.000,00 | 22.900.000,00 | 28.785.436,60 | -11830814442600,00% | 0,00 | 0,00 | 0,00 | 0,00 |
| 8-jul.-07 | 797.986.907,49 | 0,00 | 0,00 | 383.221.707,46 | 6.000.000,00 | 22.900.000,00 | 0,00 | 0,00% | 0,00 | 0,00 | 0,00 | 0,00 |
| 8-ago.-07 | 796.282.855,93 | 0,00 | 0,00 | 383.221.707,46 | 6.000.000,00 | 22.900.000,00 | 0,00 | 0,00% | 0,00 | 0,00 | 0,00 | 0,00 |
| 8-sep.-07 | 794.573.805,82 | 391.376.030,13 | 20.745.677,33 | 383.221.707,46 | 6.000.000,00 | 22.900.000,00 | 20.745.677,33 | -835613151193,99% | 0,00 | 0,00 | 0,00 | 0,00 |
| 8-oct.-07 | 792.859.742,50 | 0,00 | 0,00 | 362.476.030,13 | 6.000.000,00 | 22.900.000,00 | 0,00 | 0,00% | 0,00 | 0,00 | 0,00 | 0,00 |
| 8-nov.-07 | 791.140.651,25 | 0,00 | 0,00 | 362.476.030,13 | 6.000.000,00 | 22.900.000,00 | 0,00 | 0,00% | 0,00 | 0,00 | 0,00 | 0,00 |
| 8-dic.-07 | 789.416.517,34 | 374.085.117,49 | 17.290.912,64 | 362.476.030,13 | 6.000.000,00 | 22.900.000,00 | 17.290.912,64 | -6790141393728,02% | 0,00 | 0,00 | 0,00 | 0,00 |
| 8-ene.-08 | 787.694.525,33 | 0,00 | 0,00 | 345.185.117,49 | 6.000.000,00 | 22.900.000,00 | 0,00 | 0,00% | 0,00 | 0,00 | 0,00 | 0,00 |
| 8-feb.-08 | 785.967.482,14 | 0,00 | 0,00 | 345.185.117,49 | 6.000.000,00 | 22.900.000,00 | 0,00 | 0,00% | 0,00 | 0,00 | 0,00 | 0,00 |
| 8-mar.-08 | 784.235.372,95 | 361.954.516,26 | 12.130.601,23 | 345.185.117,49 | 6.000.000,00 | 22.900.000,00 | 12.130.601,23 | -4653298631827,98% | 0,00 | 0,00 | 0,00 | 0,00 |
| 8-abr.-08 | 782.498.182,91 | 0,00 | 0,00 | 333.054.516,26 | 6.000.000,00 | 22.900.000,00 | 0,00 | 0,00% | 0,00 | 0,00 | 0,00 | 0,00 |
| 8-may.-08 | 780.755.897,12 | 0,00 | 0,00 | 333.054.516,26 | 6.000.000,00 | 22.900.000,00 | 0,00 | 0,00% | 0,00 | 0,00 | 0,00 | 0,00 |
| 8-jun.-08 | 779.008.500,62 | 348.169.826,92 | 13.784.689,34 | 333.054.516,26 | 6.000.000,00 | 22.900.000,00 | 13.784.689,34 | -516098768895,99% | 0,00 | 0,00 | 0,00 | 0,00 |
| 8-jul.-08 | 777.259.527,22 | 0,00 | 0,00 | 319.269.826,92 | 6.000.000,00 | 22.900.000,00 | 0,00 | 0,00% | 0,00 | 0,00 | 0,00 | 0,00 |
| 8-ago.-08 | 775.505.423,51 | 0,00 | 0,00 | 319.269.826,92 | 6.000.000,00 | 22.900.000,00 | 0,00 | 0,00% | 0,00 | 0,00 | 0,00 | 0,00 |
| 8-sep.-08 | 773.745.174,42 | 341.634.083,80 | 6.535.743,12 | 319.269.826,92 | 6.000.000,00 | 22.900.000,00 | 6.535.743,12 | -2386853387424,00% | 0,00 | 0,00 | 0,00 | 0,00 |
| 8-oct.-08 | 771.981.764,88 | 0,00 | 0,00 | 312.734.083,80 | 6.000.000,00 | 22.900.000,00 | 0,00 | 0,00% | 0,00 | 0,00 | 0,00 | 0,00 |
| 8-nov.-08 | 770.212.179,73 | 0,00 | 0,00 | 312.734.083,80 | 6.000.000,00 | 22.900.000,00 | 0,00 | 0,00% | 0,00 | 0,00 | 0,00 | 0,00 |
| 8-dic.-08 | 768.437.403,79 | 333.970.278,42 | 7.663.805,38 | 312.734.083,80 | 6.000.000,00 | 22.900.000,00 | 7.663.805,38 | -2729081095818,00% | 0,00 | 0,00 | 0,00 | 0,00 |
| 8-ene.-09 | 766.659.103,76 | 0,00 | 0,00 | 305.070.278,42 | 6.000.000,00 | 22.900.000,00 | 0,00 | 0,00% | 0,00 | 0,00 | 0,00 | 0,00 |
| 8-feb.-09 | 764.875.587,37 | 0,00 | 0,00 | 305.070.278,42 | 6.000.000,00 | 22.900.000,00 | 0,00 | 0,00% | 0,00 | 0,00 | 0,00 | 0,00 |
| 8-mar.-09 | 763.086.839,34 | 328.476.806,46 | 5.493.471,96 | 305.070.278,42 | 6.000.000,00 | 22.900.000,00 | 5.493.471,96 | -1906784117316,01% | 0,00 | 0,00 | 0,00 | 0,00 |
| 8-abr.-09 | 761.292.844,32 | 0,00 | 0,00 | 299.576.806,46 | 6.000.000,00 | 22.900.000,00 | 0,00 | 0,00% | 0,00 | 0,00 | 0,00 | 0,00 |
| 8-may.-09 | 759.493.586,90 | 0,00 | 0,00 | 299.576.806,46 | 6.000.000,00 | 22.900.000,00 | 0,00 | 0,00% | 0,00 | 0,00 | 0,00 | 0,00 |
| 8-jun.-09 | 757.689.051,67 | 321.386.971,51 | 7.089.834,95 | 299.576.806,46 | 6.000.000,00 | 22.900.000,00 | 7.089.834,95 | -2395655229605,00% | 0,00 | 0,00 | 0,00 | 0,00 |
| 8-jul.-09 | 755.881.308,93 | 0,00 | 0,00 | 292.486.971,51 | 6.000.000,00 | 22.900.000,00 | 0,00 | 0,00% | 0,00 | 0,00 | 0,00 | 0,00 |
| 8-ago.-09 | 754.068.263,48 | 0,00 | 0,00 | 292.486.971,51 | 6.000.000,00 | 22.900.000,00 | 0,00 | 0,00% | 0,00 | 0,00 | 0,00 | 0,00 |

| Date | Principal Available before prepayment | Principal Available | Principal Redemption | Class A | Class B | Class C | Redemption Class A | 3.02 | | 4.50 | | 4.50 | |
|----------|---------------------------------------|---------------------|----------------------|--------------|----------------|--------------|--------------------|----------------------|--------------------|----------------------|--------------------|----------------------|------|
| | | | | | | | | Average Life Class A | Redemption Class B | Average Life Class B | Redemption Class C | Average Life Class C | |
| 8-sep-09 | 1 | 752.249.899,76 | 314.354.974,81 | 7.031.996,70 | 292.486.971,51 | 6.000.000,00 | 22.900.000,00 | 7.031.996,70 | 0,00 | -2311417315290,00% | 0,00 | 0,00 | 0,00 |
| 8-oct-09 | 0 | 750.426.202,17 | 0,00 | 0,00 | 285.454.974,81 | 6.000.000,00 | 22.900.000,00 | 0,00 | 0,00 | 0,00 | 0,00 | 0,00 | 0,00 |
| 8-nov-09 | 0 | 748.597.155,07 | 0,00 | 0,00 | 285.454.974,81 | 6.000.000,00 | 22.900.000,00 | 0,00 | 0,00 | 0,00 | 0,00 | 0,00 | 0,00 |
| 8-dic-09 | 1 | 746.762.742,16 | 307.081.055,36 | 7.273.919,45 | 285.454.974,81 | 6.000.000,00 | 22.900.000,00 | 7.273.919,45 | 0,00 | -2324744656220,00% | 0,00 | 0,00 | 0,00 |
| 8-ene-10 | 0 | 744.925.018,92 | 0,00 | 0,00 | 278.181.055,36 | 6.000.000,00 | 22.900.000,00 | 0,00 | 0,00 | 0,00 | 0,00 | 0,00 | 0,00 |
| 8-feb-10 | 0 | 743.081.904,42 | 0,00 | 0,00 | 278.181.055,36 | 6.000.000,00 | 22.900.000,00 | 0,00 | 0,00 | 0,00 | 0,00 | 0,00 | 0,00 |
| 8-mar-10 | 1 | 741.233.383,45 | 300.122.393,54 | 6.958.661,82 | 278.181.055,36 | 6.000.000,00 | 22.900.000,00 | 6.958.661,82 | 0,00 | -2161360361292,02% | 0,00 | 0,00 | 0,00 |
| 8-abr-10 | 0 | 739.379.440,15 | 0,00 | 0,00 | 271.222.393,54 | 6.000.000,00 | 22.900.000,00 | 0,00 | 0,00 | 0,00 | 0,00 | 0,00 | 0,00 |
| 8-may-10 | 0 | 737.520.058,62 | 0,00 | 0,00 | 271.222.393,54 | 6.000.000,00 | 22.900.000,00 | 0,00 | 0,00 | 0,00 | 0,00 | 0,00 | 0,00 |
| 8-jun-10 | 1 | 735.655.222,91 | 293.760.620,91 | 6.361.772,63 | 271.222.393,54 | 6.000.000,00 | 22.900.000,00 | 6.361.772,63 | 0,00 | -1917438270681,98% | 0,00 | 0,00 | 0,00 |
| 8-jul-10 | 0 | 733.787.447,69 | 0,00 | 0,00 | 264.860.620,91 | 6.000.000,00 | 22.900.000,00 | 0,00 | 0,00 | 0,00 | 0,00 | 0,00 | 0,00 |
| 8-ago-10 | 0 | 731.914.193,66 | 0,00 | 0,00 | 264.860.620,91 | 6.000.000,00 | 22.900.000,00 | 0,00 | 0,00 | 0,00 | 0,00 | 0,00 | 0,00 |
| 8-sep-10 | 1 | 730.035.444,76 | 287.255.851,54 | 6.504.769,37 | 264.860.620,91 | 6.000.000,00 | 22.900.000,00 | 6.504.769,37 | 0,00 | -1900693609914,00% | 0,00 | 0,00 | 0,00 |
| 8-oct-10 | 0 | 728.151.184,86 | 0,00 | 0,00 | 258.355.851,54 | 6.000.000,00 | 22.900.000,00 | 0,00 | 0,00 | 0,00 | 0,00 | 0,00 | 0,00 |
| 8-nov-10 | 0 | 726.261.397,79 | 0,00 | 0,00 | 258.355.851,54 | 6.000.000,00 | 22.900.000,00 | 0,00 | 0,00 | 0,00 | 0,00 | 0,00 | 0,00 |
| 8-dic-10 | 1 | 724.366.067,35 | 281.674.551,27 | 5.581.300,27 | 258.355.851,54 | 6.000.000,00 | 22.900.000,00 | 5.581.300,27 | 0,00 | -1580066106437,01% | 0,00 | 0,00 | 0,00 |
| 8-ene-11 | 0 | 722.468.266,09 | 0,00 | 0,00 | 252.774.551,27 | 6.000.000,00 | 22.900.000,00 | 0,00 | 0,00 | 0,00 | 0,00 | 0,00 | 0,00 |
| 8-feb-11 | 0 | 720.564.897,95 | 0,00 | 0,00 | 252.774.551,27 | 6.000.000,00 | 22.900.000,00 | 0,00 | 0,00 | 0,00 | 0,00 | 0,00 | 0,00 |
| 8-mar-11 | 1 | 718.655.946,59 | 275.983.701,22 | 5.690.850,05 | 252.774.551,27 | 6.000.000,00 | 22.900.000,00 | 5.690.850,05 | 0,00 | -1559861998704,99% | 0,00 | 0,00 | 0,00 |
| 8-abr-11 | 0 | 716.741.395,64 | 0,00 | 0,00 | 247.083.701,22 | 6.000.000,00 | 22.900.000,00 | 0,00 | 0,00 | 0,00 | 0,00 | 0,00 | 0,00 |
| 8-may-11 | 0 | 714.821.228,68 | 0,00 | 0,00 | 247.083.701,22 | 6.000.000,00 | 22.900.000,00 | 0,00 | 0,00 | 0,00 | 0,00 | 0,00 | 0,00 |
| 8-jun-11 | 1 | 712.895.429,22 | 271.621.942,31 | 4.361.758,91 | 247.083.701,22 | 6.000.000,00 | 22.900.000,00 | 4.361.758,91 | 0,00 | -1155429935259,01% | 0,00 | 0,00 | 0,00 |
| 8-jul-11 | 0 | 710.965.191,30 | 0,00 | 0,00 | 242.721.942,31 | 6.000.000,00 | 22.900.000,00 | 0,00 | 0,00 | 0,00 | 0,00 | 0,00 | 0,00 |
| 8-ago-11 | 0 | 709.029.291,35 | 0,00 | 0,00 | 242.721.942,31 | 6.000.000,00 | 22.900.000,00 | 0,00 | 0,00 | 0,00 | 0,00 | 0,00 | 0,00 |
| 8-sep-11 | 1 | 707.087.712,76 | 268.147.150,38 | 3.474.791,93 | 242.721.942,31 | 6.000.000,00 | 22.900.000,00 | 3.474.791,93 | 0,00 | -888504296501,00% | 0,00 | 0,00 | 0,00 |
| 8-oct-11 | 0 | 705.140.438,88 | 0,00 | 0,00 | 239.247.150,38 | 6.000.000,00 | 22.900.000,00 | 0,00 | 0,00 | 0,00 | 0,00 | 0,00 | 0,00 |
| 8-nov-11 | 0 | 703.187.452,96 | 0,00 | 0,00 | 239.247.150,38 | 6.000.000,00 | 22.900.000,00 | 0,00 | 0,00 | 0,00 | 0,00 | 0,00 | 0,00 |
| 8-dic-11 | 1 | 701.228.738,34 | 264.288.500,39 | 3.858.649,99 | 239.247.150,38 | 6.000.000,00 | 22.900.000,00 | 3.858.649,99 | 0,00 | -951543087534,01% | 0,00 | 0,00 | 0,00 |
| 8-ene-12 | 0 | 699.269.967,10 | 0,00 | 0,00 | 235.388.500,39 | 6.000.000,00 | 22.900.000,00 | 0,00 | 0,00 | 0,00 | 0,00 | 0,00 | 0,00 |
| 8-feb-12 | 0 | 697.305.450,14 | 0,00 | 0,00 | 235.388.500,39 | 6.000.000,00 | 22.900.000,00 | 0,00 | 0,00 | 0,00 | 0,00 | 0,00 | 0,00 |
| 8-mar-12 | 1 | 695.335.170,59 | 260.588.400,21 | 3.700.100,18 | 235.388.500,39 | 6.000.000,00 | 22.900.000,00 | 3.700.100,18 | 0,00 | -878773792749,99% | 0,00 | 0,00 | 0,00 |
| 8-abr-12 | 0 | 693.359.111,56 | 0,00 | 0,00 | 231.688.400,21 | 6.000.000,00 | 22.900.000,00 | 0,00 | 0,00 | 0,00 | 0,00 | 0,00 | 0,00 |
| 8-may-12 | 0 | 691.377.256,08 | 0,00 | 0,00 | 231.688.400,21 | 6.000.000,00 | 22.900.000,00 | 0,00 | 0,00 | 0,00 | 0,00 | 0,00 | 0,00 |
| 8-jun-12 | 1 | 689.389.587,16 | 257.436.907,31 | 3.152.260,39 | 231.688.400,21 | 6.000.000,00 | 22.900.000,00 | 3.152.260,39 | 0,00 | -719638333479,00% | 0,00 | 0,00 | 0,00 |
| 8-jul-12 | 0 | 687.399.418,55 | 0,00 | 0,00 | 228.536.239,31 | 6.000.000,00 | 22.900.000,00 | 0,00 | 0,00 | 0,00 | 0,00 | 0,00 | 0,00 |
| 8-ago-12 | 0 | 685.403.412,10 | 0,00 | 0,00 | 228.536.239,31 | 6.000.000,00 | 22.900.000,00 | 0,00 | 0,00 | 0,00 | 0,00 | 0,00 | 0,00 |
| 8-sep-12 | 1 | 683.401.550,70 | 254.189.633,03 | 3.246.606,28 | 228.536.239,31 | 6.000.000,00 | 22.900.000,00 | 3.246.606,28 | 0,00 | -711331435947,99% | 0,00 | 0,00 | 0,00 |
| 8-oct-12 | 0 | 681.393.817,18 | 0,00 | 0,00 | 225.289.633,03 | 6.000.000,00 | 22.900.000,00 | 0,00 | 0,00 | 0,00 | 0,00 | 0,00 | 0,00 |
| 8-nov-12 | 0 | 679.380.194,30 | 0,00 | 0,00 | 225.289.633,03 | 6.000.000,00 | 22.900.000,00 | 0,00 | 0,00 | 0,00 | 0,00 | 0,00 | 0,00 |
| 8-dic-12 | 1 | 677.360.664,80 | 251.163.845,21 | 3.025.787,76 | 225.289.633,03 | 6.000.000,00 | 22.900.000,00 | 3.025.787,76 | 0,00 | -635415429600,00% | 0,00 | 0,00 | 0,00 |
| 8-ene-13 | 0 | 675.341.971,78 | 0,00 | 0,00 | 222.263.845,27 | 6.000.000,00 | 22.900.000,00 | 0,00 | 0,00 | 0,00 | 0,00 | 0,00 | 0,00 |
| 8-feb-13 | 0 | 673.317.357,86 | 0,00 | 0,00 | 222.263.845,27 | 6.000.000,00 | 22.900.000,00 | 0,00 | 0,00 | 0,00 | 0,00 | 0,00 | 0,00 |
| 8-mar-13 | 1 | 671.286.803,87 | 247.478.924,29 | 3.684.920,98 | 222.263.845,27 | 6.000.000,00 | 22.900.000,00 | 3.684.920,98 | 0,00 | -740669116980,00% | 0,00 | 0,00 | 0,00 |
| 8-abr-13 | 0 | 669.250.294,19 | 0,00 | 0,00 | 218.578.924,29 | 6.000.000,00 | 22.900.000,00 | 0,00 | 0,00 | 0,00 | 0,00 | 0,00 | 0,00 |
| 8-may-13 | 0 | 667.207.810,75 | 0,00 | 0,00 | 218.578.924,29 | 6.000.000,00 | 22.900.000,00 | 0,00 | 0,00 | 0,00 | 0,00 | 0,00 | 0,00 |
| 8-jun-13 | 1 | 665.159.336,02 | 243.923.229,33 | 3.555.694,96 | 218.578.924,29 | 6.000.000,00 | 22.900.000,00 | 3.555.694,96 | 0,00 | -681982293328,00% | 0,00 | 0,00 | 0,00 |
| 8-jul-13 | 0 | 663.111.616,14 | 0,00 | 0,00 | 215.023.229,33 | 6.000.000,00 | 22.900.000,00 | 0,00 | 0,00 | 0,00 | 0,00 | 0,00 | 0,00 |
| 8-ago-13 | 0 | 661.057.889,62 | 0,00 | 0,00 | 215.023.229,33 | 6.000.000,00 | 22.900.000,00 | 0,00 | 0,00 | 0,00 | 0,00 | 0,00 | 0,00 |
| 8-sep-13 | 1 | 658.998.138,63 | 240.513.485,02 | 3.409.746,31 | 215.023.229,33 | 6.000.000,00 | 22.900.000,00 | 3.409.746,31 | 0,00 | -622619676206,00% | 0,00 | 0,00 | 0,00 |
| 8-oct-13 | 0 | 656.932.346,11 | 0,00 | 0,00 | 211.613.483,02 | 6.000.000,00 | 22.900.000,00 | 0,00 | 0,00 | 0,00 | 0,00 | 0,00 | 0,00 |
| 8-nov-13 | 0 | 654.860.493,73 | 0,00 | 0,00 | 211.613.483,02 | 6.000.000,00 | 22.900.000,00 | 0,00 | 0,00 | 0,00 | 0,00 | 0,00 | 0,00 |
| 8-dic-13 | 1 | 652.782.563,92 | 236.956.654,81 | 3.556.828,21 | 211.613.483,02 | 6.000.000,00 | 22.900.000,00 | 3.556.828,21 | 0,00 | -617109694435,00% | 0,00 | 0,00 | 0,00 |
| 8-ene-14 | 0 | 650.703.792,43 | 0,00 | 0,00 | 208.056.654,81 | 6.000.000,00 | 22.900.000,00 | 0,00 | 0,00 | 0,00 | 0,00 | 0,00 | 0,00 |
| 8-feb-14 | 0 | 648.618.923,21 | 0,00 | 0,00 | 208.056.654,81 | 6.000.000,00 | 22.900.000,00 | 0,00 | 0,00 | 0,00 | 0,00 | 0,00 | 0,00 |
| 8-mar-14 | 1 | 646.527.938,38 | 233.088.807,16 | 3.867.847,65 | 208.056.654,81 | 6.000.000,00 | 22.900.000,00 | 3.867.847,65 | 0,00 | -636260938425,00% | 0,00 | 0,00 | 0,00 |
| 8-abr-14 | 0 | 644.430.819,99 | 0,00 | 0,00 | 204.188.807,16 | 6.000.000,00 | 22.900.000,00 | 0,00 | 0,00 | 0,00 | 0,00 | 0,00 | 0,00 |
| 8-may-14 | 0 | 642.327.550,65 | 0,00 | 0,00 | 204.188.807,16 | 6.000.000,00 | 22.900.000,00 | 0,00 | 0,00 | 0,00 | 0,00 | 0,00 | 0,00 |
| 8-jun-14 | 1 | 640.218.110,52 | 229.708.916,49 | 3.379.890,67 | 204.188.807,16 | 6.000.000,00 | 22.900.000,00 | 3.379.890,67 | 0,00 | -524897021051,00% | 0,00 | 0,00 | 0,00 |
| 8-jul-14 | 0 | 638.109.627,99 | 0,00 | 0,00 | 200.808.916,49 | 6.000.000,00 | 22.900.000,00 | 0,00 | 0,00 | 0,00 | 0,00 | 0,00 | 0,00 |
| 8-ago-14 | 0 | 635.994.960,57 | 0,00 | 0,00 | 200.808.916,49 | 6.000.000,00 | 22.900.000,00 | 0,00 | 0,00 | 0,00 | 0,00 | 0,00 | 0,00 |
| 8-sep-14 | 1 | 633.874.090,14 | 225.192.852,10 | 4.516.064,39 | 200.808.916,49 | 6.000.000,00 | 22.900.000,00 | 4.516.064,39 | 0,00 | -659797007379,00% | 0,00 | 0,00 | 0,00 |
| 8-oct-14 | 0 | 631.746.998,48 | 0,00 | 0,00 | 196.292.852,10 | 6.000.000,00 | 22.900.000,00 | 0,00 | 0,00 | 0,00 | 0,00 | 0,00 | 0,00 |
| 8-nov-14 | 0 | 629.613.867,39 | 0,00 | 0,00 | 196.292.852,10 | 6.000.000,00 | 22.900.000,00 | 0,00 | 0,00 | 0,00 | 0,00 | 0,00 | 0,00 |
| 8-dic-14 | 1 | 627.474.078,45 | 221.379.343,87 | 3.813.508,23 | 196.292.852,10 | 6.000.000,00 | 22.900.000,00 | 3.813.508,23 | 0,00 | -522450627509,99% | 0,00 | 0,00 | 0,00 |
| 8-ene-15 | 0 | 625.339.624,04 | 0,00 | 0,00 | 192.479.343,87 | 6.000.000,00 | 22.900.000,00 | 0,00 | 0,00 | 0,00 | 0,00 | 0,00 | 0,00 |
| 8-feb-15 | 0 | 623.198.908,55 | 0,00 | 0,00 | 192.479.343,87 | 6.000.000,00 | 22.900.000,00 | 0,00 | 0,00 | 0,00 | 0,00 | 0,00 | 0,00 |
| 8-mar-15 | 1 | 621.051.913,64 | 217.271.524,92 | 4.107.818,95 | 192.479.343,87 | 6.000.000,00 | 22.900.000,00 | 4.107.818,95 | 0,00 | -528900825600,01% | 0,00 | 0,00 | 0,00 |
| 8-abr-15 | 0 | 618.898.620,87 | 0,00 | 0,00 | 188.371.524,92 | 6.000.000,00 | 22.900. | | | | | | |

| Date | Principal Available before prepayment | Principal Available | Principal Redemption | Class A | Class B | Class C | Redemption Class A | 3.02 | | 4.50 | | 4.50 | |
|-----------|---------------------------------------|---------------------|----------------------|---------------|----------------|--------------|--------------------|----------------------|--------------------|----------------------|--------------------|----------------------|-------------------|
| | | | | | | | | Average Life Class A | Redemption Class B | Average Life Class B | Redemption Class C | Average Life Class C | |
| 8-sep.-17 | 1 | 554.278.130,68 | 183.703.727,29 | 6.329.061,61 | 155.149.194,44 | 6.000.000,00 | 22.900.000,00 | 6.329.061,61 | -231010748902,44% | 0,00 | 0,00 | 0,00 | 0,00 |
| 8-oct.-17 | 0 | 551.966.993,18 | 0,00 | 0,00 | 148.820.132,83 | 6.000.000,00 | 22.900.000,00 | 0,00 | 0,00 | 0,00 | 0,00 | 0,00 | 0,00 |
| 8-nov.-17 | 0 | 549.649.076,35 | 0,00 | 0,00 | 148.820.132,83 | 6.000.000,00 | 22.900.000,00 | 0,00 | 0,00 | 0,00 | 0,00 | 0,00 | 0,00 |
| 8-dic.-17 | 1 | 547.324.360,30 | 177.538.258,31 | 6.165.468,98 | 148.820.132,83 | 6.000.000,00 | 22.900.000,00 | 6.165.468,98 | -168933850122,77% | 0,00 | 0,00 | 0,00 | 0,00 |
| 8-ene.-18 | 0 | 545.002.656,18 | 0,00 | 0,00 | 142.654.663,84 | 6.000.000,00 | 22.900.000,00 | 0,00 | 0,00 | 0,00 | 0,00 | 0,00 | 0,00 |
| 8-feb.-18 | 0 | 542.674.141,74 | 0,00 | 0,00 | 142.654.663,84 | 6.000.000,00 | 22.900.000,00 | 0,00 | 0,00 | 0,00 | 0,00 | 0,00 | 0,00 |
| 8-mar.-18 | 1 | 540.338.796,98 | 171.541.925,51 | 5.996.332,70 | 142.654.663,84 | 6.000.000,00 | 22.900.000,00 | 5.996.332,70 | -110332521688,56% | 0,00 | 0,00 | 0,00 | 0,00 |
| 8-abr.-18 | 0 | 537.996.601,88 | 0,00 | 0,00 | 136.658.331,14 | 6.000.000,00 | 22.900.000,00 | 0,00 | 0,00 | 0,00 | 0,00 | 0,00 | 0,00 |
| 8-may.-18 | 0 | 535.647.536,34 | 0,00 | 0,00 | 136.658.331,14 | 6.000.000,00 | 22.900.000,00 | 0,00 | 0,00 | 0,00 | 0,00 | 0,00 | 0,00 |
| 8-jun.-18 | 1 | 533.291.580,21 | 165.701.259,19 | 5.840.666,42 | 136.658.331,14 | 6.000.000,00 | 22.900.000,00 | 5.840.666,42 | -53734131079,46% | 0,00 | 0,00 | 0,00 | 0,00 |
| 8-jul.-18 | 0 | 530.937.947,54 | 0,00 | 0,00 | 130.817.664,72 | 6.000.000,00 | 22.900.000,00 | 0,00 | 0,00 | 0,00 | 0,00 | 0,00 | 0,00 |
| 8-ago.-18 | 0 | 528.577.410,87 | 0,00 | 0,00 | 130.817.664,72 | 6.000.000,00 | 22.900.000,00 | 0,00 | 0,00 | 0,00 | 0,00 | 0,00 | 0,00 |
| 8-sep.-18 | 1 | 526.209.949,96 | 160.021.040,49 | 5.680.218,70 | 130.817.664,72 | 6.000.000,00 | 22.900.000,00 | 5.680.218,70 | 0,00 | 0,00 | 0,00 | 0,00 | 0,00 |
| 8-oct.-18 | 0 | 523.835.544,50 | 0,00 | 0,00 | 125.137.446,02 | 6.000.000,00 | 22.900.000,00 | 0,00 | 0,00 | 0,00 | 0,00 | 0,00 | 0,00 |
| 8-nov.-18 | 0 | 521.454.174,11 | 0,00 | 0,00 | 125.137.446,02 | 6.000.000,00 | 22.900.000,00 | 0,00 | 0,00 | 0,00 | 0,00 | 0,00 | 0,00 |
| 8-dic.-18 | 1 | 519.065.818,38 | 154.488.948,48 | 5.532.092,01 | 125.137.446,02 | 6.000.000,00 | 22.900.000,00 | 5.532.092,01 | 50342037324,56% | 0,00 | 0,00 | 0,00 | 0,00 |
| 8-ene.-19 | 0 | 516.677.835,93 | 0,00 | 0,00 | 119.605.354,01 | 6.000.000,00 | 22.900.000,00 | 0,00 | 0,00 | 0,00 | 0,00 | 0,00 | 0,00 |
| 8-feb.-19 | 0 | 514.282.848,73 | 0,00 | 0,00 | 119.605.354,01 | 6.000.000,00 | 22.900.000,00 | 0,00 | 0,00 | 0,00 | 0,00 | 0,00 | 0,00 |
| 8-mar.-19 | 1 | 511.880.836,23 | 149.107.953,57 | 5.380.994,90 | 119.605.354,01 | 6.000.000,00 | 22.900.000,00 | 5.380.994,90 | 97396007773,81% | 0,00 | 0,00 | 0,00 | 0,00 |
| 8-abr.-19 | 0 | 509.471.777,84 | 0,00 | 0,00 | 114.224.359,11 | 6.000.000,00 | 22.900.000,00 | 0,00 | 0,00 | 0,00 | 0,00 | 0,00 | 0,00 |
| 8-may.-19 | 0 | 507.055.652,87 | 0,00 | 0,00 | 114.224.359,11 | 6.000.000,00 | 22.900.000,00 | 0,00 | 0,00 | 0,00 | 0,00 | 0,00 | 0,00 |
| 8-jun.-19 | 1 | 504.632.440,80 | 143.867.950,69 | 5.240.002,88 | 114.224.359,11 | 6.000.000,00 | 22.900.000,00 | 5.240.002,88 | 143052078541,98% | 0,00 | 0,00 | 0,00 | 0,00 |
| 8-jul.-19 | 0 | 502.221.183,66 | 0,00 | 0,00 | 108.984.356,23 | 6.000.000,00 | 22.900.000,00 | 0,00 | 0,00 | 0,00 | 0,00 | 0,00 | 0,00 |
| 8-ago.-19 | 0 | 499.802.853,70 | 0,00 | 0,00 | 108.984.356,23 | 6.000.000,00 | 22.900.000,00 | 0,00 | 0,00 | 0,00 | 0,00 | 0,00 | 0,00 |
| 8-sep.-19 | 1 | 497.377.429,98 | 138.781.608,85 | 5.086.341,85 | 108.984.356,23 | 6.000.000,00 | 22.900.000,00 | 5.086.341,85 | 185651477353,97% | 0,00 | 0,00 | 0,00 | 0,00 |
| 8-oct.-19 | 0 | 494.944.891,68 | 0,00 | 0,00 | 103.898.014,38 | 6.000.000,00 | 22.900.000,00 | 0,00 | 0,00 | 0,00 | 0,00 | 0,00 | 0,00 |
| 8-nov.-19 | 0 | 492.505.217,93 | 0,00 | 0,00 | 103.898.014,38 | 6.000.000,00 | 22.900.000,00 | 0,00 | 0,00 | 0,00 | 0,00 | 0,00 | 0,00 |
| 8-dic.-19 | 1 | 490.058.387,81 | 133.829.120,31 | 4.952.488,54 | 103.898.014,38 | 6.000.000,00 | 22.900.000,00 | 4.952.488,54 | 225833477387,83% | 0,00 | 0,00 | 0,00 | 0,00 |
| 8-ene.-20 | 0 | 487.648.819,99 | 0,00 | 0,00 | 98.945.525,84 | 6.000.000,00 | 22.900.000,00 | 0,00 | 0,00 | 0,00 | 0,00 | 0,00 | 0,00 |
| 8-feb.-20 | 0 | 485.232.184,09 | 0,00 | 0,00 | 98.945.525,84 | 6.000.000,00 | 22.900.000,00 | 0,00 | 0,00 | 0,00 | 0,00 | 0,00 | 0,00 |
| 8-mar.-20 | 1 | 482.808.459,43 | 129.043.050,29 | 4.786.070,22 | 98.945.525,84 | 6.000.000,00 | 22.900.000,00 | 4.786.070,22 | 261798040874,95% | 0,00 | 0,00 | 0,00 | 0,00 |
| 8-abr.-20 | 0 | 480.377.625,12 | 0,00 | 0,00 | 94.159.455,63 | 6.000.000,00 | 22.900.000,00 | 0,00 | 0,00 | 0,00 | 0,00 | 0,00 | 0,00 |
| 8-may.-20 | 0 | 477.939.660,39 | 0,00 | 0,00 | 94.159.455,63 | 6.000.000,00 | 22.900.000,00 | 0,00 | 0,00 | 0,00 | 0,00 | 0,00 | 0,00 |
| 8-jun.-20 | 1 | 475.494.544,30 | 124.383.347,15 | 4.659.702,95 | 94.159.455,63 | 6.000.000,00 | 22.900.000,00 | 4.659.702,95 | 297755018306,11% | 0,00 | 0,00 | 0,00 | 0,00 |
| 8-jul.-20 | 0 | 473.072.712,19 | 0,00 | 0,00 | 89.499.752,68 | 6.000.000,00 | 22.900.000,00 | 0,00 | 0,00 | 0,00 | 0,00 | 0,00 | 0,00 |
| 8-ago.-20 | 0 | 470.643.776,03 | 0,00 | 0,00 | 89.499.752,68 | 6.000.000,00 | 22.900.000,00 | 0,00 | 0,00 | 0,00 | 0,00 | 0,00 | 0,00 |
| 8-sep.-20 | 1 | 468.207.715,00 | 119.870.473,04 | 4.512.874,10 | 89.499.752,68 | 6.000.000,00 | 22.900.000,00 | 4.512.874,10 | 329891096951,43% | 0,00 | 0,00 | 0,00 | 0,00 |
| 8-oct.-20 | 0 | 465.764.508,19 | 0,00 | 0,00 | 84.986.878,58 | 6.000.000,00 | 22.900.000,00 | 0,00 | 0,00 | 0,00 | 0,00 | 0,00 | 0,00 |
| 8-nov.-20 | 0 | 463.314.134,68 | 0,00 | 0,00 | 84.986.878,58 | 6.000.000,00 | 22.900.000,00 | 0,00 | 0,00 | 0,00 | 0,00 | 0,00 | 0,00 |
| 8-dic.-20 | 1 | 460.856.573,33 | 115.477.239,20 | 4.393.233,84 | 84.986.878,58 | 6.000.000,00 | 22.900.000,00 | 4.393.233,84 | 361123821874,79% | 0,00 | 0,00 | 0,00 | 0,00 |
| 8-ene.-21 | 0 | 458.394.156,08 | 0,00 | 0,00 | 80.593.644,73 | 6.000.000,00 | 22.900.000,00 | 0,00 | 0,00 | 0,00 | 0,00 | 0,00 | 0,00 |
| 8-feb.-21 | 0 | 455.924.515,75 | 0,00 | 0,00 | 80.593.644,73 | 6.000.000,00 | 22.900.000,00 | 0,00 | 0,00 | 0,00 | 0,00 | 0,00 | 0,00 |
| 8-mar.-21 | 1 | 453.447.631,13 | 111.202.537,10 | 4.274.702,10 | 80.593.644,73 | 6.000.000,00 | 22.900.000,00 | 4.274.702,10 | 389852831317,60% | 0,00 | 0,00 | 0,00 | 0,00 |
| 8-abr.-21 | 0 | 450.963.480,99 | 0,00 | 0,00 | 76.318.942,64 | 6.000.000,00 | 22.900.000,00 | 0,00 | 0,00 | 0,00 | 0,00 | 0,00 | 0,00 |
| 8-may.-21 | 0 | 448.472.044,01 | 0,00 | 0,00 | 76.318.942,64 | 6.000.000,00 | 22.900.000,00 | 0,00 | 0,00 | 0,00 | 0,00 | 0,00 | 0,00 |
| 8-jun.-21 | 1 | 445.973.298,81 | 107.041.791,34 | 4.160.745,78 | 76.318.942,64 | 6.000.000,00 | 22.900.000,00 | 4.160.745,78 | 417738874756,58% | 0,00 | 0,00 | 0,00 | 0,00 |
| 8-jul.-21 | 0 | 443.470.820,37 | 0,00 | 0,00 | 72.158.196,87 | 6.000.000,00 | 22.900.000,00 | 0,00 | 0,00 | 0,00 | 0,00 | 0,00 | 0,00 |
| 8-ago.-21 | 0 | 440.961.001,33 | 0,00 | 0,00 | 72.158.196,87 | 6.000.000,00 | 22.900.000,00 | 0,00 | 0,00 | 0,00 | 0,00 | 0,00 | 0,00 |
| 8-sep.-21 | 1 | 438.443.820,15 | 102.994.827,93 | 4.046.963,41 | 72.158.196,87 | 6.000.000,00 | 22.900.000,00 | 4.046.963,41 | 443547189789,42% | 0,00 | 0,00 | 0,00 | 0,00 |
| 8-oct.-21 | 0 | 435.919.255,24 | 0,00 | 0,00 | 68.111.233,46 | 6.000.000,00 | 22.900.000,00 | 0,00 | 0,00 | 0,00 | 0,00 | 0,00 | 0,00 |
| 8-nov.-21 | 0 | 433.387.284,95 | 0,00 | 0,00 | 68.111.233,46 | 6.000.000,00 | 22.900.000,00 | 0,00 | 0,00 | 0,00 | 0,00 | 0,00 | 0,00 |
| 8-dic.-21 | 1 | 430.847.887,53 | 99.056.364,24 | 3.938.463,69 | 68.111.233,46 | 6.000.000,00 | 22.900.000,00 | 3.938.463,69 | 467495639597,80% | 0,00 | 0,00 | 0,00 | 0,00 |
| 8-ene.-22 | 0 | 428.305.896,47 | 0,00 | 0,00 | 64.172.769,77 | 6.000.000,00 | 22.900.000,00 | 0,00 | 0,00 | 0,00 | 0,00 | 0,00 | 0,00 |
| 8-feb.-22 | 0 | 425.752.443,04 | 0,00 | 0,00 | 64.172.769,77 | 6.000.000,00 | 22.900.000,00 | 0,00 | 0,00 | 0,00 | 0,00 | 0,00 | 0,00 |
| 8-mar.-22 | 1 | 423.193.505,34 | 95.225.741,30 | 3.830.622,94 | 64.172.769,77 | 6.000.000,00 | 22.900.000,00 | 3.830.622,94 | 489170549670,16% | 0,00 | 0,00 | 0,00 | 0,00 |
| 8-abr.-22 | 0 | 420.627.061,43 | 0,00 | 0,00 | 60.342.146,83 | 6.000.000,00 | 22.900.000,00 | 0,00 | 0,00 | 0,00 | 0,00 | 0,00 | 0,00 |
| 8-may.-22 | 0 | 418.053.089,27 | 0,00 | 0,00 | 60.342.146,83 | 6.000.000,00 | 22.900.000,00 | 0,00 | 0,00 | 0,00 | 0,00 | 0,00 | 0,00 |
| 8-jun.-22 | 1 | 415.471.566,81 | 91.498.427,08 | 3.727.314,22 | 60.342.146,83 | 6.000.000,00 | 22.900.000,00 | 3.727.314,22 | 510269316259,56% | 0,00 | 0,00 | 0,00 | 0,00 |
| 8-jul.-22 | 0 | 412.891.381,82 | 0,00 | 0,00 | 56.614.832,62 | 6.000.000,00 | 22.900.000,00 | 0,00 | 0,00 | 0,00 | 0,00 | 0,00 | 0,00 |
| 8-ago.-22 | 0 | 410.303.626,30 | 0,00 | 0,00 | 56.614.832,62 | 6.000.000,00 | 22.900.000,00 | 0,00 | 0,00 | 0,00 | 0,00 | 0,00 | 0,00 |
| 8-sep.-22 | 1 | 407.708.284,03 | 87.877.725,70 | 3.620.701,38 | 56.614.832,62 | 6.000.000,00 | 22.900.000,00 | 3.620.701,38 | 528984471735,36% | 0,00 | 0,00 | 0,00 | 0,00 |
| 8-oct.-22 | 0 | 405.105.326,76 | 0,00 | 0,00 | 52.994.131,23 | 6.000.000,00 | 22.900.000,00 | 0,00 | 0,00 | 0,00 | 0,00 | 0,00 | 0,00 |
| 8-nov.-22 | 0 | 402.494.734,14 | 0,00 | 0,00 | 52.994.131,23 | 6.000.000,00 | 22.900.000,00 | 0,00 | 0,00 | 0,00 | 0,00 | 0,00 | 0,00 |
| 8-dic.-22 | 1 | 399.876.483,78 | 84.355.244,78 | 3.522.480,92 | 52.994.131,23 | 6.000.000,00 | 22.900.000,00 | 3.522.480,92 | 546689039088,79% | 0,00 | 0,00 | 0,00 | 0,00 |
| 8-ene.-23 | 0 | 397.268.174,43 | 0,00 | 0,00 | 49.471.650,31 | 6.000.000,00 | 22.900.000,00 | 0,00 | 0,00 | 0,00 | 0,00 | 0,00 | 0,00 |
| 8-feb.-23 | 0 | 394.652.214,04 | 0,00 | 0,00 | 49.471.650,31 | 6.000.000,00 | 22.900.000,00 | 0,00 | 0,00 | 0,00 | 0,00 | 0,00 | 0,00 |
| 8-mar.-23 | 1 | 392.028.580,16 | 0,00 | 84.355.244,78 | 49.471.650,31 | 6.000.000,00 | 22.900.000,00 | 49.471.650,31 | 8123244981400,37% | 6.000.000,00 | 9.852.000.000,00 | 22.900.000,00 | 37.601.800.000,00 |