



': H5 'F A 6 G'G5 BH5 B8 9F '%

SANTANDER DE TITULIZACION, S.G.F.T, S.A.

GRAN VIA DE HORTALEZA 3

28033 MADRID

santanderdetitulizacion@gruposantander.com



B5A9`C: `H<9`: I B8.

: H5`FA6`G5BH5B89F`%

-B: CFA5H<CB`5H.

EI 5FH9F#G9A9GH9F.

December 19, 2016

!

March 21, 2017

M95F.

8\$%#

5Vfj[b[`cb`vY UZcZGUbHbXYf`XY`Hjhi `]nUjCb`G; `: `H`E`G`5`"Ug; YbYfU`A`UbU[Yf.	Gj[bUhi fY.
IGNACIO ORTEGA GAVARA - GENERAL MANAGER	

≡`85H5`C: `H<9`: I B8

7cbg]hi h]cb`8UHY	June 23, 2014	DUn]b[`5[Ybh	BANCO SANTANDER	
8]gvi fgYa Ybhi8 UHY	June 26, 2014	BY[ch]Ujcb`A`Uf`_Yh	AIAF	
:]bU`8`UHY`cZFYX`Ya`d]h]cb	March 18, 2057	FU]b[g`5[YbV]Yg	MOODY'S ESPAÑA	
			DBRS	
A`UbU[Ya Ybhi7`ca`dUbm	SANTANDER DE TITULIZACION, S.G.F.T, S.A.	FU]b[h]j]U	7i`ffYbh
7fYX]h]F][\lgSj`GY`Yf	BANCO SANTANDER	7 @ GG`5	A2 (sf)/AA (sf)	A1 (sf)/AA (sf)
		7 @ GG`6	B3 (sf)/B (sf)	Caa1/CCC
		7 @ GG`7	Ca (sf)/C (sf)	Ca (sf)/C (sf)

II. SECURITIES ISSUED CHARGED TO THE FUND: SECURITISATION BONDS

CLASS PRIORITY ISIN CODE	NUM BONDS	NOMINAL			
			Initial	Current	%Act/In
CLASS A ES0305028005	9.407	Nominal per Bond	100.000,00	69.070,31	
		Total Nominal	940.700.000,00	649.744.406,17	69,07 %
CLASS B ES0305028013	3.593	Nominal per Bond	100.000,00	100.000,00	
		Total Nominal	359.300.000,00	359.300.000,00	100,00 %
CLASS C ES0305028021	598	Nominal per Bond	100.000,00	100.000,00	
		Total Nominal	59.800.000,00	59.800.000,00	100,00 %

REDEMPTION AND INTEREST OF THE BONDS					
Current			Next		
Payment Date of the Current Period March 21, 2017			Next Payment Date June 19, 2017		
	Redemption of the Bonds	Gross Interest	Interest Rate	Gross Interest Next Coupon	Net Interest Next Coupon
CLASS A	2.548,36 €	106,89 €	0,5710 %	98,60 €	79,87 €
CLASS B	0,00 €	251,47 €	0,9710 %	242,75 €	196,63 €
CLASS C	0,00 €	0,00 €	0,3210 %	80,25 €	65,00 €
Accrued amortisation due not payed	0,00 €				
Scheduled Amortisation	NO				

III. ASSET PURCHASED BY THE FUND: CREDIT RIGHTS

CREDIT RIGHTS	ISSUE DATE	CURRENT DATE
Numbre of CR's	9.074	8.095
CR's Outstanding to be amortised	1.300.000.101,24	1.009.044.416,28
CR's Outstanding per Loan to be amortised	143.266,49	124.650,33
Interest Rate	1,96 %	1,36 %

PREPAYMENT RATE	CURRENT SITUATION
Monthly Single Rate	2,23 %
Average Monthly Single Rate	5,64 %
Constant Prepayment Rate from Constitution	5,68 %

CURRENT DELINQUENCY	Up to 1 month	From 1 to 6 months	Greater than 6 months
Debt Due (Principal + Interest)	154.261,21	255.501,56	9.073,68
Debt to be amortised	0,00	0,00	1.008.724.232,70
Total Debt	154.261,21	255.501,56	1.008.733.306,38

F.T.A. RMBS SANTANDER 1

QUARTERLY BONDS PAYOUT REPORT

March 21st 2017

BONDS. PRINCIPAL	
Previous Balance	1.092.816.828,69 €
Principal Amortised	23.972.422,52 €
Outstanding Balance	1.068.844.406,17 €
% of Initial Balance	78,60%
Principal accrued and unpaid	0,00 €

DATA	
Pool Cut-off Date	13/03/2017
Payment Date	21/03/2017
Last Payment Date	19/12/2016
Number of Days (Act/360)	92
Reference Interest Rate (%)	-0,329%
Next Payment Date	19/06/2017

INTEREST PAID	
CLASS A	1.005.514,23 €
CLASS B	903.531,71 €
CLASS C *	0,00 €
Interest accrued and unpaid	305.877,00 €

RESIDUAL LIFE (YEARS)		
	INITIAL	March 21st 2017
CLASS A	5,25	4,09
CLASS B	16,42	13,63
CLASS C	18,75	16,18

* In compliance with the provisions of the prospectus regarding to the article 405 of Regulation (EU) No 575/2013 Santander continues to retain a significant net financial interest in this fund on an ongoing basis.

F.T.A. RMBS SANTANDER 1

QUARTERLY COLLATERAL REPORT

March 21st 2017

PRINCIPAL	
Previous Balance	1.033.016.782,58 €
Principal Amortised	23.972.366,30 €
Outstanding Balance	1.009.044.416,28 €
Number of Credit Rights	8.095
LTV	89,87%

INTEREST	
Interest received during relevant period	3.552.627,78 €
Interest accrued during relevant period	3.435.854,88 €

PRINCIPAL BALANCE IN ARREARS					
	UP to 30 DAYS	30 to 60 DAYS	60 to 90 DAYS	90 to 180 DAYS	> 180 DAYS
Principal Balance in Arrears	125.054,70 €	59.509,49 €	55.991,59 €	72.698,92 €	6.928,88 €
Interest accrued on Credit Rights in Arrears	29.206,51 €	18.438,51 €	23.348,76 €	25.514,29 €	2.144,80 €
Outstanding Balance	42.164.049,30 €	10.174.037,06 €	6.991.150,28 €	6.619.147,91 €	14.386.441,29 €
Number of Credit Rights	334	71	52	44	110
% of Outstanding Balance	4,18%	1,01%	0,69%	0,66%	1,43%

WRITE OFF	
Cumulative WRITE OFF as of previous balance	18.575.596,66 €
Difference in Actual Period	2.576.784,67 €
Cumulative WRITE OFF up to date	21.152.381,33 €

F.T.A. RMBS SANTANDER 1**QUARTERLY COLLATERAL REPORT**

March 21st 2017

CONTENTIOUS / JUDICIAL	
Last balance	19.397.797,65 €
Difference in Actual Period	-4.123.992,57 €
Current balance	15.273.805,08 €
Contentious CR's number	208

TRANSITORY PROPERTIES	
Last balance	5.066.257,62 €
Difference in Actual Period	626.757,87 €
Current balance	5.693.015,49 €
Transitory properties CR's number	81

NET LOSS	
Last balance	3.998.428,60 €
Difference in Actual Period	1.915.504,63 €
Current balance	5.913.933,23 €

F.T.A. RMBS SANTANDER 1

QUARTERLY REPORT - ALLOCATION OF CASH

March 21st 2017

TOTAL CASH RECEIVED END OF PERIOD	25.937.441,34 €
CASH RECEIVED - PRINCIPAL	
Amortisation of Credit Rights	16.546.148,67 €
CASH RECEIVED - INTEREST	
Interest received from Credit Rights	3.552.627,78 €
Interest received under GIC	0,00 €
CONTENTIOUS	1.515.976,23 €
OTHERS	-53,25 €
RESERVE FUND	4.097.112,49 €
TRANSITORY PROPERTIES	225.629,42 €
ISSUE EXPENSES	0,00 €

TREASURY ACCOUNT STATEMENT	37.309.045,58 €
PRINCIPAL RESERVE FUND	
Previous Balance	41.406.158,07 €
Variation	-4.097.112,49 €
Outstanding Balance	37.309.045,58 €
WITHHOLDING TAXES	0,00 €
ISSUE EXPENSES WITHHELD	0,00 €
OTHERS	0,00 €

TOTAL CASH PAID END OF PERIOD	25.937.441,34 €
ORDINARY EXPENSES	882,94 €
MANAGEMENT FEE	55.089,94 €
CLASS A INTEREST	1.005.514,23 €
CLASS B INTEREST	903.531,71 €
CLASS A REDEMPTION	23.972.422,52 €
CLASS B REDEMPTION	0,00 €
CLASS C INTEREST	0,00 €
CLASS C REDEMPTION	0,00 €
SUBORDINATED LOAN INTEREST	0,00 €
SUBORDINATED LOAN REDEMPTION	0,00 €
ADMINISTRATION FEE	0,00 €
CLASS C EXTRAORDINARY INTEREST	0,00 €
EXCESS	0,00 €

F.T.A. RMBS SANTANDER 1

CREDIT ENHANCEMENT AND SUBORDINATED LOAN

March 21st 2017

CREDIT ENHANCEMENT			
CONCEPTS	INITIAL		March 21, 2017
SUBORDINATED ISSUE	30,82%		39,21%
PRINCIPAL RESERVE FUND	59.800.000,00 €	5,00%	37.309.045,58 € 3,70%

SUBORDINATED LOANS		
CONCEPTS	INITIAL	March 21, 2017
SUBORDINATED LOAN		
Total Outstanding Subordinated Loan	650.000,00 €	301.946,04 €
Interest Rate	0,848%	0,321%

F.T.A. RMBS SANTANDER 1

TRIGGERS OF THE MODEL

March 21st 2017

RESERVE FUND's TRIGGERS	
1. IF 1.a) IS HIGHER THAN 2.a) RESERVE FUNDS WILL NOT BE REDUCED	
1.a) CREDIT RIGHTS IN ARREARS OVER 90 DAYS	21.005.589,20 €
2.a) 1 % CREDIT RIGHTS OUTSTANDING BALANCE	10.090.444,16 €

REQUIRED RESERVE FUND LEVEL MUST REMAIN CONSTANT UNTIL SEPTEMBER 2017

CUMULATIVE FAILED LOANS
29.180.102,80 €

CLASS B DEFERRAL INTEREST TRIGGERS	
CLASS B INTEREST DEFERRAL (6th PLACE) IF CUMULATIVE FAILED LOANS > 260.000.020.25 EUR	NO

F.T.A. RMBS SANTANDER 1

DEFINITIONS

March 21st 2017

POOL CUT-OFF DATE Means the date in which the Gestora will carry out the necessary calculations, on behalf of the Fund, for the distribution of the available funds at this date, according with the Order of Priority of Payments. All the information regarding the Assets (Outstanding Balance of the Credit Rights, arrears' tables, transitory properties, stratification tables, etc.) are referred to this mentioned date.

WRITE OFF Those loans that at a given date are unpaid for a period equal or higher to 12 or 18 months (according to Prospectus) of arrears in due payments.

NET LOSSES Those loans which the Originator considers that will not recover (net of recoveries).

FAILED LOANS Those loans which the Originator considers that will not recover, or those loans that at a given date are unpaid for a period equal or higher to 12 or 18 months.

CUMULATIVE FAILED LOANS Accumulated outstanding balance of the failed loans without taking into account the recovered amount.

TRANSITORY PROPERTIES Those assets in the balance of the Fund as a consequence of a judicial or non-judicial process.

CONTENTIOUS / JUDICIAL Loans in which the Originator will take legal actions. This amount is included in the different buckets in arrears.



**FONDO DE TITULIZACIÓN DE ACTIVOS
RMBS SANTANDER 1**

March 21, 2017

HISTORICAL ARREARS REPORTS

HISTORICAL ARREARS REPORTS					
	Mar-16	Jun-16	Sep-16	Dec-16	Mar-17
15 - 30 DAYS	4,884%	3,998%	3,853%	3,644%	4,179%
30 - 60 DAYS	1,526%	1,482%	1,392%	1,060%	1,008%
60 - 90 DAYS	0,680%	0,880%	1,059%	0,623%	0,693%
90 - 180 DAYS	0,450%	0,836%	0,774%	0,444%	0,656%
MORE THAN 180 DAYS	2,348%	2,212%	1,894%	1,787%	1,426%

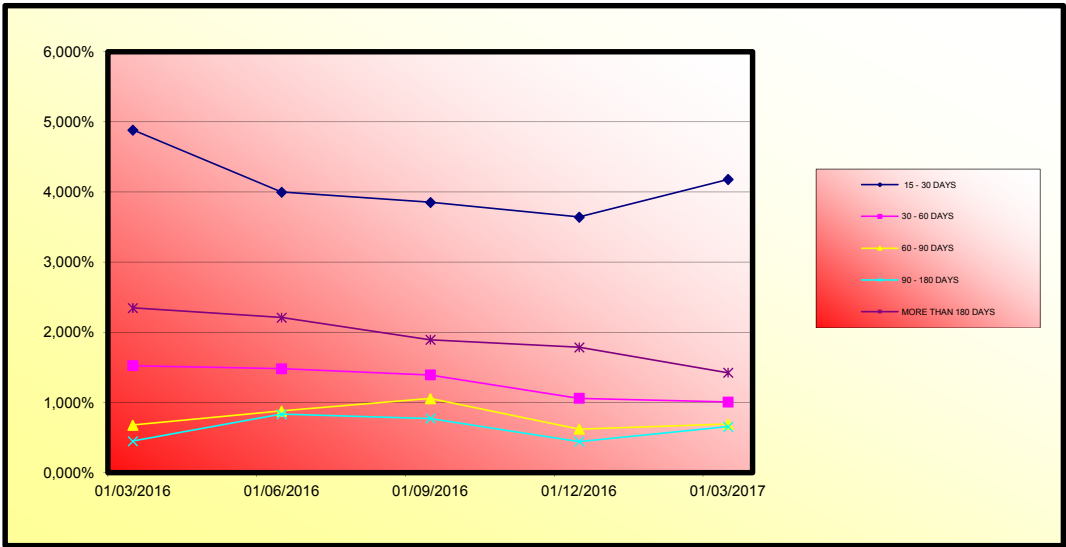



**FONDO DE TITULIZACIÓN DE ACTIVOS
RMBS SANTANDER 1**

21-March-2017

LTV

LTV				
LTV (%)	OUTS. BALANC	% OUTSTANDING	LOANS	% LOANS
0-9,99	75.431,17 €	0,01%	8	0,10%
10-19,99	363.384,70 €	0,04%	14	0,17%
20-29,99	969.245,89 €	0,09%	17	0,21%
30-39,99	2.050.317,86 €	0,20%	34	0,42%
40-49,99	3.932.519,92 €	0,38%	46	0,57%
50-59,99	5.072.312,75 €	0,49%	69	0,85%
60-69,99	28.344.950,75 €	2,75%	310	3,81%
70-79,99	183.298.767,13 €	17,79%	1.646	20,22%
80-89,99	290.305.549,60 €	28,18%	2.333	28,66%
90-99,99	240.111.420,89 €	23,31%	1.785	21,93%
>100	275.672.896,95 €	26,76%	1.879	23,08%

FTA RMBS SANTANDER 1

Fecha	Saldo antes de pago	Saldo Real	0,49%	Permanenci a final de mes	Tasa Prepago mensual desde inicio	Tasa Prepago anualizada desde inicio	Tasa Prepago mensual	Tasa Prepago mensual anualizada	Saldo después de pago
			Vector de prepago						
						5,64%			
DATE	OUTSTANDING BEFORE PREPAYMENT	REAL OUTSTANDING	0,49% PREPAYMENT VECTOR	REMAINING AT THE END OF THE MONTH	AVERAGE SINGLE MONTHLY MORTALITY	CPR	MONTHLY SINGLE MONTHLY MORTALITY	CPR	OUTSTANDING AFTER PREPAYMENT
junio-14	1.300.000.000,00		100,00%	100,00%					
julio-14	1.297.313.092,87	1.295.811.238,56	99,51%	99,88%	0,12%	1,38%	0,12%	1,38%	1.295.811.238,56
agosto-14	1.294.600.948,85	1.290.999.982,03	99,03%	99,72%	0,14%	1,66%	0,16%	1,93%	1.290.999.982,03
septiembre-14	1.291.866.324,30	1.286.036.295,64	98,55%	99,55%	0,15%	1,79%	0,17%	2,06%	1.286.036.295,64
octubre-14	1.289.103.544,40	1.279.864.186,70	98,07%	99,28%	0,18%	2,13%	0,27%	3,15%	1.279.864.186,70
noviembre-14	1.286.281.819,54	1.273.131.704,09	97,59%	98,98%	0,21%	2,44%	0,31%	3,63%	1.273.131.704,09
diciembre-14	1.283.324.148,23	1.261.951.510,21	97,12%	98,33%	0,28%	3,30%	0,65%	7,52%	1.261.951.510,21
enero-15	1.280.291.757,47	1.252.737.207,39	96,64%	97,85%	0,31%	3,66%	0,50%	5,78%	1.252.737.207,39
febrero-15	1.277.156.508,83	1.242.361.799,20	96,17%	97,28%	0,34%	4,06%	0,58%	6,80%	1.242.361.799,20
marzo-15	1.273.933.588,74	1.231.384.593,40	95,71%	96,66%	0,38%	4,43%	0,63%	7,34%	1.231.384.593,40
abril-15	1.270.641.071,51	1.218.579.361,85	95,24%	95,90%	0,42%	4,90%	0,78%	9,01%	1.218.579.361,85
mayo-15	1.267.304.435,83	1.209.511.087,95	94,78%	95,44%	0,42%	4,96%	0,48%	5,64%	1.209.511.087,95
junio-15	1.263.887.730,76	1.197.625.947,26	94,32%	94,76%	0,45%	5,24%	0,71%	8,25%	1.197.625.947,26
julio-15	1.260.444.562,40	1.189.820.659,68	93,86%	94,40%	0,44%	5,18%	0,38%	4,47%	1.189.820.659,68
agosto-15	1.256.955.322,22	1.178.598.058,23	93,40%	93,77%	0,46%	5,37%	0,67%	7,73%	1.178.598.058,23
septiembre-15	1.253.430.651,06	1.172.279.891,35	92,95%	93,53%	0,45%	5,21%	0,26%	3,03%	1.172.279.891,35
octubre-15	1.249.873.654,52	1.163.955.440,31	92,49%	93,13%	0,44%	5,20%	0,43%	5,01%	1.163.955.440,31
noviembre-15	1.246.273.872,35	1.155.678.069,14	92,04%	92,73%	0,44%	5,19%	0,42%	4,98%	1.155.678.069,14
diciembre-15	1.242.600.768,71	1.146.050.099,45	91,59%	92,23%	0,45%	5,25%	0,54%	6,29%	1.146.050.099,45
enero-16	1.238.907.027,71	1.134.965.665,82	91,15%	91,61%	0,46%	5,38%	0,67%	7,77%	1.134.965.665,82
febrero-16	1.235.165.385,18	1.126.924.809,92	90,71%	91,24%	0,46%	5,35%	0,41%	4,78%	1.126.924.809,92
marzo-16	1.231.405.674,17	1.117.034.819,87	90,26%	90,71%	0,46%	5,42%	0,57%	6,69%	1.117.034.819,87
abril-16	1.227.619.922,45	1.107.685.578,56	89,83%	90,23%	0,47%	5,45%	0,53%	6,19%	1.107.685.578,56
mayo-16	1.223.823.001,53	1.097.798.486,47	89,39%	89,70%	0,47%	5,51%	0,59%	6,80%	1.097.798.486,47
junio-16	1.219.982.195,57	1.087.541.089,07	88,95%	89,14%	0,48%	5,58%	0,62%	7,22%	1.087.541.089,07
julio-16	1.216.154.691,80	1.079.121.591,76	88,52%	88,73%	0,48%	5,58%	0,46%	5,40%	1.079.121.591,76
agosto-16	1.212.321.015,78	1.068.693.237,20	88,09%	88,15%	0,48%	5,65%	0,65%	7,56%	1.068.693.237,20
septiembre-16	1.208.474.913,18	1.060.434.740,67	87,66%	87,75%	0,48%	5,64%	0,46%	5,35%	1.060.434.740,67
octubre-16	1.204.627.302,88	1.053.120.629,94	87,23%	87,42%	0,48%	5,60%	0,37%	4,38%	1.053.120.629,94
noviembre-16	1.200.782.861,90	1.044.311.057,07	86,81%	86,97%	0,48%	5,61%	0,52%	6,05%	1.044.311.057,07
diciembre-16	1.196.899.397,78	1.033.016.782,58	86,39%	86,31%	0,49%	5,72%	0,76%	8,75%	1.033.016.782,58
enero-17	1.193.027.073,93	1.022.369.700,56	85,97%	85,70%	0,50%	5,80%	0,71%	8,19%	1.022.369.700,56
febrero-17	1.189.138.930,96	1.014.255.349,10	85,55%	85,29%	0,50%	5,79%	0,47%	5,49%	1.014.255.349,10
marzo-17	1.185.257.869,81	1.009.044.416,28	85,13%	85,13%	0,49%	5,68%	0,19%	2,23%	1.009.044.416,28

FECHA	Principal disponible para la amortización	SERIE A	SERIE B	AMORTIZACION SERIE A	VIDA SERIE A	AMORTIZACION SERIE B	VIDA SERIE B	SERIE C	AMORTIZACION SERIE C	VIDA SERIE C
18-jun-14	0	940.700.000	359.300.000					59.800.000	0,00	0
18-jul-14	0	0,00	940.700.000	359.300.000	0,00	0	0,00	59.800.000	0,00	0
18-ago-14	0	0,00	940.700.000	359.300.000	0,00	0	0,00	59.800.000	0,00	0
18-sep-14	1	13.963.704,36	940.700.000	359.300.000	13.963.704,36	-13.167.773.211	0,00	0	59.800.000	0,00
18-oct-14	0	0,00	926.736.296	359.300.000	0,00	0	0,00	59.800.000	0,00	0
18-nov-14	0	0,00	926.736.296	359.300.000	0,00	0	0,00	59.800.000	0,00	0
18-dic-14	1	24.084.785,43	926.736.296	359.300.000	24.084.785,43	-20.496.152.401	0,00	0	59.800.000	0,00
18-ene-15	0	0,00	902.651.510	359.300.000	0,00	0	0,00	59.800.000	0,00	0
18-feb-15	0	0,00	902.651.510	359.300.000	0,00	0	0,00	59.800.000	0,00	0
18-mar-15	1	30.566.916,81	902.651.510	359.300.000	30.566.916,81	-23.200.289.859	0,00	0	59.800.000	0,00
18-abr-15	0	0,00	872.084.593	359.300.000	0,00	0	0,00	59.800.000	0,00	0
18-may-15	0	0,00	872.084.593	359.300.000	0,00	0	0,00	59.800.000	0,00	0
18-jun-15	1	33.758.646,14	872.084.593	359.300.000	33.758.646,14	-22.618.292.914	0,00	0	59.800.000	0,00
18-jul-15	0	0,00	838.325.947	359.300.000	0,00	0	0,00	59.800.000	0,00	0
18-ago-15	0	0,00	838.325.947	359.300.000	0,00	0	0,00	59.800.000	0,00	0
18-sep-15	1	25.346.055,91	838.325.947	359.300.000	25.346.055,91	-14.650.020.316	0,00	0	59.800.000	0,00
18-oct-15	0	0,00	812.980.009	359.300.000	0,00	0	0,00	59.800.000	0,00	0
18-nov-15	0	0,00	812.980.009	359.300.000	0,00	0	0,00	59.800.000	0,00	0
18-dic-15	1	26.229.791,90	812.980.009	359.300.000	26.229.791,90	-12.747.678.863	0,00	0	59.800.000	0,00
18-ene-16	0	0,00	786.750.217	359.300.000	0,00	0	0,00	59.800.000	0,00	0
18-feb-16	0	0,00	786.750.217	359.300.000	0,00	0	0,00	59.800.000	0,00	0
18-mar-16	1	29.015.279,58	786.750.217	359.300.000	29.015.279,58	-11.432.020.155	0,00	0	59.800.000	0,00
18-abr-16	0	0,00	757.734.937	359.300.000	0,00	0	0,00	59.800.000	0,00	0
18-may-16	0	0,00	757.734.937	359.300.000	0,00	0	0,00	59.800.000	0,00	0
18-jun-16	1	29.493.730,80	757.734.937	359.300.000	29.493.730,80	-8.966.094.163	0,00	0	59.800.000	0,00
18-jul-16	0	0,00	728.241.207	359.300.000	0,00	0	0,00	59.800.000	0,00	0
18-ago-16	0	0,00	728.241.207	359.300.000	0,00	0	0,00	59.800.000	0,00	0
18-sep-16	1	27.106.348,40	728.241.207	359.300.000	27.106.348,40	-5.746.545.861	0,00	0	59.800.000	0,00
18-oct-16	0	0,00	701.134.858	359.300.000	0,00	0	0,00	59.800.000	0,00	0
18-nov-16	0	0,00	701.134.858	359.300.000	0,00	0	0,00	59.800.000	0,00	0
18-dic-16	1	27.417.958,09	701.134.858	359.300.000	27.417.958,09	-3.290.154.971	0,00	0	59.800.000	0,00
18-ene-17	0	0,00	673.716.900	359.300.000	0,00	0	0,00	59.800.000	0,00	0
18-feb-17	0	0,00	673.716.900	359.300.000	0,00	0	0,00	59.800.000	0,00	0
18-mar-17	1	23.972.366,30	673.716.900	359.300.000	23.972.366,30	-671.226.256	0,00	0	59.800.000	0,00
18-abr-17	0	0,00	649.744.534	359.300.000	0,00	0	0,00	59.800.000	0,00	0
18-may-17	0	0,00	649.744.534	359.300.000	0,00	0	0,00	59.800.000	0,00	0
18-jun-17	1	24.461.995,47	649.744.534	359.300.000	24.461.995,47	1.492.181.724	0,00	0	59.800.000	0,00
18-jul-17	0	0,00	625.282.538	359.300.000	0,00	0	0,00	59.800.000	0,00	0
18-ago-17	0	0,00	625.282.538	359.300.000	0,00	0	0,00	59.800.000	0,00	0
18-sep-17	1	24.004.048,86	625.282.538	359.300.000	24.004.048,86	3.672.619.476	0,00	0	59.800.000	0,00
18-oct-17	0	0,00	601.278.490	359.300.000	0,00	0	0,00	59.800.000	0,00	0
18-nov-17	0	0,00	601.278.490	359.300.000	0,00	0	0,00	59.800.000	0,00	0
18-dic-17	1	23.571.227,98	601.278.490	359.300.000	23.571.227,98	5.774.950.855	0,00	0	59.800.000	0,00
18-ene-18	0	0,00	577.707.262	359.300.000	0,00	0	0,00	59.800.000	0,00	0
18-feb-18	0	0,00	577.707.262	359.300.000	0,00	0	0,00	59.800.000	0,00	0
18-mar-18	1	23.143.054,60	577.707.262	359.300.000	23.143.054,60	7.799.209.399	0,00	0	59.800.000	0,00
18-abr-18	0	0,00	554.564.207	359.300.000	0,00	0	0,00	59.800.000	0,00	0
18-may-18	0	0,00	554.564.207	359.300.000	0,00	0	0,00	59.800.000	0,00	0
18-jun-18	1	22.705.265,83	554.564.207	359.300.000	22.705.265,83	9.672.443.243	0,00	0	59.800.000	0,00
18-jul-18	0	0,00	531.858.941	359.300.000	0,00	0	0,00	59.800.000	0,00	0
18-ago-18	0	0,00	531.858.941	359.300.000	0,00	0	0,00	59.800.000	0,00	0
18-sep-18	1	22.276.882,33	531.858.941	359.300.000	22.276.882,33	11.539.425.047	0,00	0	59.800.000	0,00
18-oct-18	0	0,00	509.582.059	359.300.000	0,00	0	0,00	59.800.000	0,00	0
18-nov-18	0	0,00	509.582.059	359.300.000	0,00	0	0,00	59.800.000	0,00	0
18-dic-18	1	21.872.456,62	509.582.059	359.300.000	21.872.456,62	13.342.198.538	0,00	0	59.800.000	0,00
18-ene-19	0	0,00	487.709.602	359.300.000	0,00	0	0,00	59.800.000	0,00	0
18-feb-19	0	0,00	487.709.602	359.300.000	0,00	0	0,00	59.800.000	0,00	0
18-mar-19	1	21.471.057,62	487.709.602	359.300.000	21.471.057,62	15.072.682.447	0,00	0	59.800.000	0,00
18-abr-19	0	0,00	466.238.545	359.300.000	0,00	0	0,00	59.800.000	0,00	0
18-may-19	0	0,00	466.238.545	359.300.000	0,00	0	0,00	59.800.000	0,00	0
18-jun-19	1	21.061.808,96	466.238.545	359.300.000	21.061.808,96	16.659.890.889	0,00	0	59.800.000	0,00
18-jul-19	0	0,00	445.176.736	359.300.000	0,00	0	0,00	59.800.000	0,00	0
18-ago-19	0	0,00	445.176.736	359.300.000	0,00	0	0,00	59.800.000	0,00	0
18-sep-19	1	20.659.680,64	445.176.736	359.300.000	20.659.680,64	18.242.498.002	0,00	0	59.800.000	0,00
18-oct-19	0	0,00	424.517.055	359.300.000	0,00	0	0,00	59.800.000	0,00	0
18-nov-19	0	0,00	424.517.055	359.300.000	0,00	0	0,00	59.800.000	0,00	0
18-dic-19	1	20.279.694,13	424.517.055	359.300.000	20.279.694,13	19.772.701.775	0,00	0	59.800.000	0,00
18-ene-20	0	0,00	404.237.361	359.300.000	0,00	0	0,00	59.800.000	0,00	0
18-feb-20	0	0,00	404.237.361	359.300.000	0,00	0	0,00	59.800.000	0,00	0
18-mar-20	1	19.896.390,63	404.237.361	359.300.000	19.896.390,63	21.229.448.798	0,00	0	59.800.000	0,00
18-abr-20	0	0,00	384.340.970	359.300.000	0,00	0	0,00	59.800.000	0,00	0
18-may-20	0	0,00	384.340.970	359.300.000	0,00	0	0,00	59.800.000	0,00	0
18-jun-20	1	19.507.207,03	384.340.970	359.300.000	19.507.207,03	22.569.838.533	0,00	0	59.800.000	0,00
18-jul-20	0	0,00	364.833.763	359.300.000	0,00	0	0,00	59.800.000	0,00	0
18-ago-20	0	0,00	364.833.763	359.300.000	0,00	0	0,00	59.800.000	0,00	0
18-sep-20	1	19.131.773,71	364.833.763	359.300.000	19.131.773,71	23.895.585.364	0,00	0	59.800.000	0,00
18-oct-20	0	0,00	345.701.989	359.300.000	0,00	0	0,00	59.800.000	0,00	0
18-nov-20	0	0,00	345.701.989	359.300.000	0,00	0	0,00	59.800.000	0,00	0
18-dic-20	1	18.771.877,07	345.701.989	359.300.000	18.771.877,07	25.181.033.155	0,00	0	59.800.000	0,00
18-ene-21	0	0,00	326.924.112	359.300.000	0,00	0	0,00	59.800.000	0,00	0
18-feb-21	0	0,00	326.924.112	359.300.000	0,00	0	0,00	59.800.000	0,00	0
18-mar-21	1	18.420.433,21	326.924.112	359.300.000	18.420.433,21	26.396.480.789	0,00	0	59.800.000	0,00
18-abr-21	0	0,00	308.503.679	359.300.000	0,00	0	0,00	59.800.000	0,00	0
18-may-21	0	0,00	308.503.679	359.300.000	0,00	0	0,00	59.800.000	0,00	0
18-jun-21	1	18.055.529,24	308.503.679	359.300.000	18.055.529,24	27.480.515.506	0,00	0	59.800.000	0,00
18-jul-21	0	0,00	290.446.150	359.300.000	0,00	0	0,00	59.800.000	0,00	0
18-ago-21	0	0,00	290.446.150	359.300.000	0,00	0	0,00	59.800.000	0,00	0
18-sep-21	1	17.689.518,09	290.446.150	359.300.000	17.689.518,09	28.550.882.205	0,00	0	59.800.000	0,00
18-oct-21	0	0,00	272.758.632	359.300.000	0,00	0	0,00	59.800.000	0,00	0
18-nov-21	0	0,00	272.758.632	359.300.000	0,00	0	0,00	59.800.000	0,00	0
18-dic-21	1	17.349.084,63	272.758.632	359.300.000	17.349.084,63	29.597.538.381	0,00	0	59.800.000	0,00
18-ene-22	0	0,00	255.409.547	359.300.000	0,00	0	0,00	59.800.000	0,00	0
18-feb-22	0	0,00	255.409.547	359.300.000	0,00	0	0,00	59.800.000	0,00	0
18-mar-22	1	17.019.588,18	255.409.547	359.300.000	17.019.588,18	30.801.219.541	0,00	0	59.800.000	0,00
18-abr-22	0</									

FECHA	Principal disponible para la amortización	SERIE A	SERIE B	AMORTIZACION SERIE A	VIDA SERIE A	AMORTIZACION SERIE B	VIDA SERIE B	SERIE C	AMORTIZACION SERIE C	VIDA SERIE C
18-feb-25	0	0,00	72.437.114	359.300.000	0,00	0	0	59.800.000	0,00	0
18-mar-25	1	13.232.156,02	72.437.114	359.300.000	13.232.156,02	38.293.859.519	0,00	59.800.000	0,00	0
18-abr-25	0	0,00	59.204.958	359.300.000	0,00	0	0	59.800.000	0,00	0
18-may-25	0	0,00	59.204.958	359.300.000	0,00	0	0	59.800.000	0,00	0
18-jun-25	1	12.929.297,03	59.204.958	359.300.000	12.929.297,03	38.568.093.037	0,00	59.800.000	0,00	0
18-jul-25	0	0,00	46.275.661	359.300.000	0,00	0	0	59.800.000	0,00	0
18-ago-25	0	0,00	46.275.661	359.300.000	0,00	0	0	59.800.000	0,00	0
18-sep-25	1	12.632.417,60	46.275.661	359.300.000	12.632.417,60	38.844.684.118	0,00	59.800.000	0,00	0
18-oct-25	0	0,00	33.643.243	359.300.000	0,00	0	0	59.800.000	0,00	0
18-nov-25	0	0,00	33.643.243	359.300.000	0,00	0	0	59.800.000	0,00	0
18-dic-25	1	12.367.000,91	33.643.243	359.300.000	12.367.000,91	39.166.291.892	0,00	59.800.000	0,00	0
18-ene-26	0	0,00	21.276.243	359.300.000	0,00	0	0	59.800.000	0,00	0
18-feb-26	0	0,00	21.276.243	359.300.000	0,00	0	0	59.800.000	0,00	0
18-mar-26	1	12.103.260,99	21.276.243	359.300.000	12.103.260,99	39.444.527.552	0,00	59.800.000	0,00	0
18-abr-26	0	0,00	9.172.982	359.300.000	0,00	0	0	59.800.000	0,00	0
18-may-26	0	0,00	9.172.982	359.300.000	0,00	0	0	59.800.000	0,00	0
18-jun-26	1	11.815.785,74	9.172.982	359.300.000	9.172.981,53	30.711.142.173	2.642.804,21	8.848.108.489	59.800.000	0,00
18-jul-26	0	0,00	0	356.657.196	0,00	0	0	59.800.000	0,00	0
18-ago-26	0	0,00	0	356.657.196	0,00	0	0	59.800.000	0,00	0
18-sep-26	1	11.552.266,83	0	356.657.196	0,00	11.552.266,83	39.739.797.894	59.800.000	0,00	0
18-oct-26	0	0,00	0,0	345.104.929	0,00	0	0	59.800.000	0,00	0
18-nov-26	0	0,00	0	345.104.929	0,00	0	0	59.800.000	0,00	0
18-dic-26	1	11.299.239,98	0	345.104.929	0,00	11.299.239,98	39.908.915.626	59.800.000	0,00	0
18-ene-27	0	0,00	0	333.805.689	0,00	0	0	59.800.000	0,00	0
18-feb-27	0	0,00	0	333.805.689	0,00	0	0	59.800.000	0,00	0
18-mar-27	1	11.046.512,45	0	333.805.689	0,00	11.046.512,45	40.032.561.136	59.800.000	0,00	0
18-abr-27	0	0,00	0	322.759.177	0,00	0	0	59.800.000	0,00	0
18-may-27	0	0,00	0	322.759.177	0,00	0	0	59.800.000	0,00	0
18-jun-27	1	10.792.027,37	0	322.759.177	0,00	10.792.027,37	40.070.797.620	59.800.000	0,00	0
18-jul-27	0	0,00	0	311.967.149	0,00	0	0	59.800.000	0,00	0
18-ago-27	0	0,00	0	311.967.149	0,00	0	0	59.800.000	0,00	0
18-sep-27	1	10.535.224,21	0	311.967.149	0,00	10.535.224,21	40.086.528.117	59.800.000	0,00	0
18-oct-27	0	0,00	0	301.431.925	0,00	0	0	59.800.000	0,00	0
18-nov-27	0	0,00	0	301.431.925	0,00	0	0	59.800.000	0,00	0
18-dic-27	1	10.297.020,17	0	301.431.925	0,00	10.297.020,17	40.127.487.590	59.800.000	0,00	0
18-ene-28	0	0,00	0	291.134.905	0,00	0	0	59.800.000	0,00	0
18-feb-28	0	0,00	0	291.134.905	0,00	0	0	59.800.000	0,00	0
18-mar-28	1	10.060.204,54	0	291.134.905	0,00	10.060.204,54	40.136.655.893	59.800.000	0,00	0
18-abr-28	0	0,00	0	281.074.700	0,00	0	0	59.800.000	0,00	0
18-may-28	0	0,00	0	281.074.700	0,00	0	0	59.800.000	0,00	0
18-jun-28	1	9.816.086,87	0	281.074.700	0,00	9.816.086,87	40.039.818.356	59.800.000	0,00	0
18-jul-28	0	0,00	0	271.258.613	0,00	0	0	59.800.000	0,00	0
18-ago-28	0	0,00	0	271.258.613	0,00	0	0	59.800.000	0,00	0
18-sep-28	1	9.577.618,04	0	271.258.613	0,00	9.577.618,04	39.948.244.827	59.800.000	0,00	0
18-oct-28	0	0,00	0	261.680.995	0,00	0	0	59.800.000	0,00	0
18-nov-28	0	0,00	0	261.680.995	0,00	0	0	59.800.000	0,00	0
18-dic-28	1	9.347.295,61	0	261.680.995	0,00	9.347.295,61	39.847.521.206	59.800.000	0,00	0
18-ene-29	0	0,00	0	252.333.700	0,00	0	0	59.800.000	0,00	0
18-feb-29	0	0,00	0	252.333.700	0,00	0	0	59.800.000	0,00	0
18-mar-29	1	9.105.130,32	0	252.333.700	0,00	9.105.130,32	39.652.842.565	59.800.000	0,00	0
18-abr-29	0	0,00	0	243.228.569	0,00	0	0	59.800.000	0,00	0
18-may-29	0	0,00	0	243.228.569	0,00	0	0	59.800.000	0,00	0
18-jun-29	1	8.868.031,77	0	243.228.569	0,00	8.868.031,77	39.409.533.169	59.800.000	0,00	0
18-jul-29	0	0,00	0	234.360.538	0,00	0	0	59.800.000	0,00	0
18-ago-29	0	0,00	0	234.360.538	0,00	0	0	59.800.000	0,00	0
18-sep-29	1	8.625.655,81	0	234.360.538	0,00	8.625.655,81	39.125.974.758	59.800.000	0,00	0
18-oct-29	0	0,00	0	225.734.882	0,00	0	0	59.800.000	0,00	0
18-nov-29	0	0,00	0	225.734.882	0,00	0	0	59.800.000	0,00	0
18-dic-29	1	8.406.854,40	0	225.734.882	0,00	8.406.854,40	38.906.922.174	59.800.000	0,00	0
18-ene-30	0	0,00	0	217.328.027	0,00	0	0	59.800.000	0,00	0
18-feb-30	0	0,00	0	217.328.027	0,00	0	0	59.800.000	0,00	0
18-mar-30	1	8.187.592,92	0	217.328.027	0,00	8.187.592,92	38.645.438.599	59.800.000	0,00	0
18-abr-30	0	0,00	0	209.140.434	0,00	0	0	59.800.000	0,00	0
18-may-30	0	0,00	0	209.140.434	0,00	0	0	59.800.000	0,00	0
18-jun-30	1	7.970.445,12	0	209.140.434	0,00	7.970.445,12	38.329.870.583	59.800.000	0,00	0
18-jul-30	0	0,00	0	201.169.989	0,00	0	0	59.800.000	0,00	0
18-ago-30	0	0,00	0	201.169.989	0,00	0	0	59.800.000	0,00	0
18-sep-30	1	7.740.906,92	0	201.169.989	0,00	7.740.906,92	37.938.184.805	59.800.000	0,00	0
18-oct-30	0	0,00	0	193.429.082	0,00	0	0	59.800.000	0,00	0
18-nov-30	0	0,00	0	193.429.082	0,00	0	0	59.800.000	0,00	0
18-dic-30	1	7.564.035,96	0	193.429.082	0,00	7.564.035,96	37.767.231.535	59.800.000	0,00	0
18-ene-31	0	0,00	0	185.865.046	0,00	0	0	59.800.000	0,00	0
18-feb-31	0	0,00	0	185.865.046	0,00	0	0	59.800.000	0,00	0
18-mar-31	1	7.370.696,50	0	185.865.046	0,00	7.370.696,50	37.479.991.700	59.800.000	0,00	0
18-abr-31	0	0,00	0	178.494.350	0,00	0	0	59.800.000	0,00	0
18-may-31	0	0,00	0	178.494.350	0,00	0	0	59.800.000	0,00	0
18-jun-31	1	7.173.874,72	0	178.494.350	0,00	7.173.874,72	37.117.627.796	59.800.000	0,00	0
18-jul-31	0	0,00	0	171.320.475	0,00	0	0	59.800.000	0,00	0
18-ago-31	0	0,00	0	171.320.475	0,00	0	0	59.800.000	0,00	0
18-sep-31	1	6.983.055,47	0	171.320.475	0,00	6.983.055,47	36.772.770.124	59.800.000	0,00	0
18-oct-31	0	0,00	0	164.337.420	0,00	0	0	59.800.000	0,00	0
18-nov-31	0	0,00	0	164.337.420	0,00	0	0	59.800.000	0,00	0
18-dic-31	1	6.814.331,68	0	164.337.420	0,00	6.814.331,68	36.511.189.142	59.800.000	0,00	0
18-ene-32	0	0,00	0	157.523.088	0,00	0	0	59.800.000	0,00	0
18-feb-32	0	0,00	0	157.523.088	0,00	0	0	59.800.000	0,00	0
18-mar-32	1	6.639.298,17	0	157.523.088	0,00	6.639.298,17	36.184.175.038	59.800.000	0,00	0
18-abr-32	0	0,00	0	150.883.790	0,00	0	0	59.800.000	0,00	0
18-may-32	0	0,00	0	150.883.790	0,00	0	0	59.800.000	0,00	0
18-jun-32	1	6.459.440,92	0	150.883.790	0,00	6.459.440,92	35.785.302.696	59.800.000	0,00	0
18-jul-32	0	0,00	0	144.424.349	0,00	0	0	59.800.000	0,00	0
18-ago-32	0	0,00	0	144.424.349	0,00	0	0	59.800.000	0,00	0
18-sep-32	1	6.264.550,05	0	144.424.349	0,00	6.264.550,05	35.281.945.884	59.800.000	0,00	0
18-oct-32	0	0,00	0	138.159.799	0,00	0	0	59.800.000	0,00	0
18-nov-32	0	0,00	0	138.159.799	0,00	0	0	59.800.000	0,00	0
18-dic-32	1	6.100.993,03	0	138.159.799	0,00	6.100.993,03	34.922.084.112	59.800.000	0,00	0
18-ene-33	0	0,00	0	132.058.806	0,00	0	0	59.800.000	0,00	0
18-feb-33	0	0,00	0	132.058.806	0,00	0	0	59.800.000	0,00	0
18-mar-33	1	5.934.190,57	0	132.058.806	0,00	5.934.190,57	34.513.252.349	59.800.000	0,00	0
18-abr-33	0	0,00	0	126.124.615	0,00	0	0	59.800.000	0,00	0
18-may-33	0	0,00	0	126.124.615	0,00	0	0	59.800.000	0,00	0
18-jun-33	1	126.124.497,82	0	126.124.615	0,00	126.124.497,82	744.765.159.629	59.800.000	59.800.000,00	353.119.000,00