



F.T.H.: BANESTO 3

DESIREE PEREZ MONTORO

ANALISTA

SANTANDER DE TITULIZACION, S.G.F.T, S.A.

CIUDAD GRUPO SANTANDER

28660 BOADILLA DEL MONTE

desperez@gruposantander.com

Tel: 912893278



DENOMINACION DEL FONDO:

F.T.H.: BANESTO 3

INFORMACIÓN

CORRESPONDIENTE AL:

TRIMESTRE/SEMESTRE:

20/12/2010 - 18/03/2011

AÑO:

2011

Personas que asumen la responsabilidad de esta información y cargos que ocupan:	Firma:
IGNACIO ORTEGA GAVARA - DIRECTOR GENERAL	

I. DATOS GENERALES SOBRE EL FONDO

Fecha de Constitución del Fondo	16 julio 2001	Agencia de pago de Bonos	BANESTO	
Fecha de Desembolso BT's	19 julio 2001	Negociación Mercado	AIAF	
Fecha Final Amortización	18 marzo 2031	Agencias de calificación	MOODY'S ESPAÑA	
Sociedad Gestora	SANTANDER DE TITULIZACION, S.G.F.T, S.A.	Calificación	Inicial	Actual
Originador Derechos Crédito	BANESTO	B.T.H.'S SERIE A	Aaa	Aaa
		B.T.H.'S SERIE B	A2	A2

II. VALORES EMITIDOS POR EL FONDO: BONOS DE TITULIZACION

SERIES PRELACIÓN CÓDIGO ISIN	Nº BONOS	NOMINAL EN CIRCULACIÓN			
			Inicial	Actual	%Act/In
B.T.H.'S SERIE A ES0338398003	5.273	Nominal Unitario	100.000,00	16.425,49	
		Nominal Total	527.300.000,00	86.611.608,77	16,43 %
B.T.H.'S SERIE B ES0338398011	177	Nominal Unitario	100.000,00	48.933,12	
		Nominal Total	17.700.000,00	8.661.162,24	48,93 %

AMORTIZACION E INTERESES BONOS					
Actual			Próximo		
Fecha Amortización Periodo Actual 18 marzo 2011			Fecha Próximo Cupón 20 junio 2011		
	Amortización de los Bonos	Intereses Brutos Bonos	Tipo de Interés	Importe Bruto Próximo Cupón	Importe Neto Próximo Cupón
B.T.H.'S SERIE A	729,66 €	52,59 €	1,4194 %	60,04 €	48,64 €
B.T.H.'S SERIE B	2.173,71 €	202,89 €	1,7946 %	226,15 €	183,19 €
Amortización devengada no pagada	0,00 €				
Amortización Calendario	NO				



III. ACTIVOS ADQUIRIDOS POR EL FONDO: DERECHOS DE CRÉDITO

DERECHOS DE CRÉDITO	A LA EMISIÓN	SITUACIÓN ACTUAL
Número de Derechos de Crédito	8.799	2.797
Saldo Pendiente de Amortizar Derechos	545.000.751,44	95.272.776,52
Importes Unitarios Derechos Vivos	61.938,94	34.062,48
Tipos de Interés	5,73 %	2,47 %

TASAS DE AMORTIZACIÓN ANTICIPADA	SITUACIÓN ACTUAL
Tasa mensual actual anualizada:	4,95 %
Tasa últimos 12 meses anualizada:	8,02 %
Tasa anualizada desde Constitución del Fondo	12,03 %

MOROSIDAD ACTUAL	Hasta 1 mes	De 1 a 6 meses	Mayor de 6 meses
Deuda Vencida(Principal+Intereses)	0,00	28.301,65	10.695,46
Deuda Pendiente de vencimiento	0,00	0,00	95.241.453,00
Deuda Total	0,00	28.301,65	95.252.148,46

F.T.H.: BANESTO 3

INFORME TRIMESTRAL BONOS DE TITULIZACIÓN

18 marzo 2011

BONOS TITULIZACIÓN DE ACTIVOS. PRINCIPAL	
Saldo anterior	99.505.014,86 €
Amortizaciones	4.232.243,85 €
Saldo actual	95.272.771,01 €
% sobre saldo inicial	17,48 %
Amortización devengada no pagada	0,00 €

BONOS DE TITULIZACIÓN DE ACTIVOS. INTERESES	
Intereses pagados Serie A	277.307,07 €
Intereses pagados Serie B	35.911,53 €
Intereses devengados no pagados	0,00 €

DATOS	
Fecha de determinación	11/03/2011
Fecha de Pago de Cupón Actual	18/03/2011
Fecha de Pago de Cupón Anterior	20/12/2010
Número de días	88
Tipo de referencia (%)	1,170 %
Próxima Fecha de Pago	20/06/2011

VIDA RESIDUAL (AÑOS)		
	INICIAL	18-mar-2011
B.T.H.'S SERIE	10,1	1.68
B.T.H'S SERIE B	17,25	1.68

F.T.H.: BANESTO 3

INFORME TRIMESTRAL DERECHOS DE CREDITO

18 marzo 2011

DERECHOS DE CRÉDITO. PRINCIPAL	
Saldo anterior	99.504.995,22 €
Amortizaciones	4.232.218,70 €
Saldo actual	95.272.776,52 €
Número de derechos de crédito	2.797
LTV	31,74%

DERECHOS DE CRÉDITO. INTERESES	
Intereses cobrados en el trimestre	599172,44
Intereses devengados en el trimestre	509.661,56 €

DERECHOS DE CRÉDITO EN MOROSIDAD					
	HASTA 30 DÍAS	30 A 60 DÍAS	60 A 90 DÍAS	90 A 180 DÍAS	MÁS DE 180 DÍAS
Principal	0,00 €	11.896,03 €	3.395,23 €	7.085,76 €	8.946,50 €
Intereses	0,00 €	3.218,71 €	448,51 €	2.257,41 €	1.748,96 €
Saldo de los derechos de crédito	0,00 €	1.086.981,32 €	92.948,03 €	316.202,72 €	306.248,89 €
Número de derechos de crédito	0	23	3	5	5
% sobre saldo de los derechos de crédito	0,00 %	1,14 %	0,10 %	0,33 %	0,32%

F.T.H.: BANESTO 3

INFORME TRIMESTRAL DERECHOS DE CREDITO

18 marzo 2011

CONTENCIOSOS / JUDICIALES	
Saldo anterior	47.946,73 €
Diferencia	160.946,03 €
Saldo actual	208.892,76 €

ADJUDICADOS	
Saldo anterior	23.412,39 €
Diferencia	0,00 €
Saldo actual	23.412,39 €

PERDIDAS DE LA CARTERA	
Saldo anterior	0,00 €
Diferencia	0,00 €
Saldo actual	0,00 €

F.T.H.: BANESTO 3

ESTADO DE ORIGEN Y APLICACIÓN DE FONDOS Y CUENTA DE TESORERÍA

18 marzo 2011

ORIGEN	4.854.461,94 €
PRINCIPAL COBRADO	
Amortización derechos de crédito	4.244.523,98 €
INTERESES COBRADOS	
Intereses de derechos de crédito	599.172,44 €
Intereses de reinversión	13.780,46 €
CONTENCIOSOS / JUDICIALES	-3.009,91 €
INGRESOS/GASTOS DE ADJUDICADOS	0,00 €
FONDO DE RESERVA	0,00 €
OTROS	-5,03 €

ESTADO CUENTA DE TESORERÍA	2.791.591,65 €
FONDO DE RESERVA PRINCIPAL	
Saldo anterior	1.243.812,44 €
Utilizado en el período	52.902,73 €
Saldo actual	1.190.909,71 €
FONDO DE RESERVA SECUNDARIO	
Saldo anterior	1.611.262,49 €
Utilizado en el período	10.580,55 €
Saldo actual	1.600.681,94 €
RETENCIÓN A CUENTA DEL IRPF	0,00 €
GASTOS EMISIÓN RETENIDOS	0,00 €
OTROS	0,00 €

APLICACIÓN	4.854.461,94 €
GASTOS ORDINARIOS	537,99 €
COMISION DE GESTION	17.600,00 €
COBRO SWAP A	395.247,17 €
PAGO SWAP A	-277.283,68 €
INTERESES B.T.H.'S SERIE A	277.307,07 €
AMORTIZACION BONOS SERIE A	3.847.497,18 €
AMORTIZACION BONOS SERIE B	384.746,67 €
COBRO SWAP B	39.524,71 €
PAGO SWAP B	-35.911,22 €
INTERESES B.T.H'S SERIE B	35.911,53 €
INTERESES PTO SUBORDINADO A	12.191,27 €
INTERESES PTO SUBORDINADO B	0,00 €
AMORTIZACIÓN PRÉSTAMO SUBORDINADO A	63.483,28 €
AMORTIZACIÓN PRÉSTAMO SUBORDINADO B	0,00 €
COMISIÓN FIJA	6.000,00 €
COMISIÓN VARIABLE	151.093,25 €
DISPOSICIÓN F. RESERVA PRINCIPAL Y SECUNDARIO	-63.483,28 €

F.T.H.: BANESTO 3

MEJORA CREDITICIA Y PRÉSTAMO SUBORDINADO

18 marzo 2011

MEJORA DE CRÉDITO		
CONCEPTOS	INICIAL	18-mar-2011
EMISIÓN SUBORDINADA	3,25 %	9,09 %
FONDO DE RESERVA PRINCIPAL	6.812.500,00 € (1,25 %)	1.190.909,71 € (1,25 %)
FONDO DE RESERVA SECUNDARIO	2.725.000,00 € (0,50 %)	1.600.681,94 € (1,68 %)
MARGEN ADICIONAL	0,65%	0,65%

PRÉSTAMOS SUBORDINADOS		
CONCEPTOS	INICIAL	18-mar-2011
PRESTAMO SUBORDINADO A		
Saldo vivo	10.655.260,00 €	2.793.355,71 €
Tipo de interés	5,080 %	1,82%
PRESTAMO SUBORDINADO B		
Saldo vivo	1.351.900,00 €	-
Tipo de interés	5,080 %	-

F.T.H.: BANESTO 3

INFORMACIÓN RELATIVA A LOS TRIGGERS

18 marzo 2011

TRIGGERS BONOS	
1. SI 1.A) ES MAYOR QUE 1.B) NO SE AMORTIZA LA SERIE B:	
1.A) MOROSIDAD PH'S SUPERIOR A 90 DÍAS	622.451,61 €
1.B) 7% SALDO VIVO PARTICIPACIONES HIPOTECARIAS	6.669.094,36 €

NO SE HA ALCANZADO EL NIVEL DEL TRIGGER, POR LO TANTO LA SERIE B CONTINUARÁ AMORTIZÁNDOSE.

F.T.H.: BANESTO 3

DEFINICIONES

18 marzo 2011

FECHA DE DETERMINACIÓN Será la fecha en que la Sociedad Gestora, en nombre del Fondo, realizará los cálculos necesarios para distribuir los fondos disponibles existentes a dicha fecha, de acuerdo con el orden de prelación de pagos descrito en el Folleto Informativo. Todos los datos de los Activos Titulizados (Saldo Vivo DC's, tablas de morosidad, propiedades transitorias, datos estadísticos, etc.) están referidos a dicha fecha.

PÉRDIDAS DE LA CARTERA Aquellos préstamos cuya deuda el Cedente considera que no va a recuperar (neto de recuperaciones).

ADJUDICADOS Bienes en el activo del Fondo como consecuencia de un proceso judicial o extrajudicial.

CONTENCIOSO / JUDICIAL Préstamos sobre los que el Cedente va a iniciar acciones judiciales. Esta cantidad está incluida en el cuadro de morosidad.

**FONDO DE TITULIZACIÓN HIPOTECARIA
BANESTO 3**

**INFORME HISTÓRICO DE MOROSIDAD
18 DE MARZO DE 2011**

Fecha	dic-09	mar-10	jun-10	sep-10	dic-10	mar-11
15-30 días	2,657%	1,933%	2,472%	2,457%	0,000%	0,000%
30-60 días	0,750%	0,674%	0,386%	0,637%	0,827%	1,141%
60-90 días	0,210%	0,307%	0,258%	0,336%	0,034%	0,098%
90-180 días	0,147%	0,275%	0,169%	0,292%	0,453%	0,332%
> 180 días	0,080%	0,022%	0,071%	0,073%	0,139%	0,321%

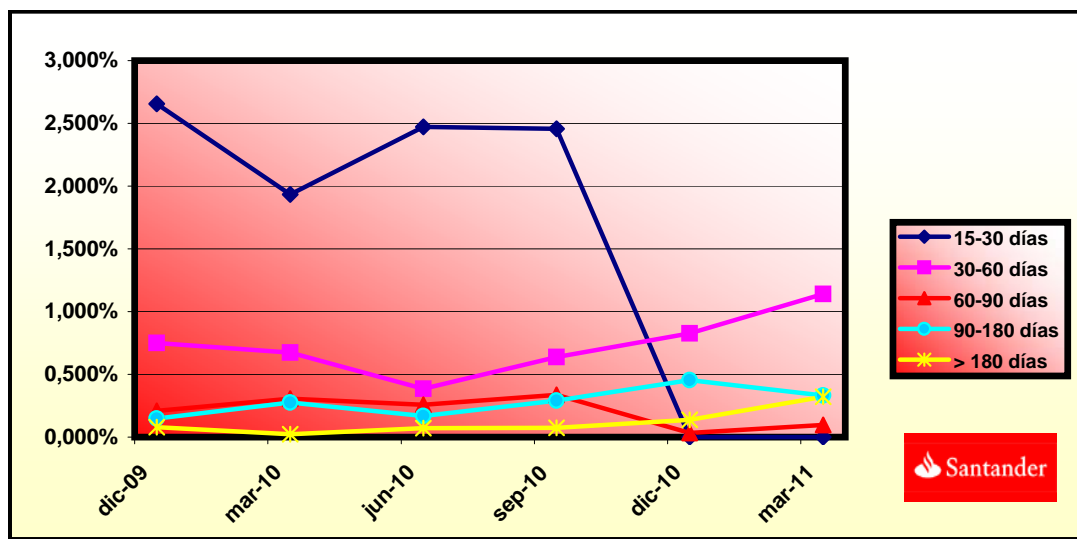

**FONDO DE TITULIZACIÓN HIPOTECARIA
BANESTO 3**

**LTV
18 DE MARZO DE 2011**

INTERVALO (%)	SALDOS VIVOS (MILES)	% SALDOS VIVOS	Nº DE PRESTAMOS	% Nº PRESTAMOS
0,00 - 9,99	2.581,33	2,71%	309	11,01%
10,00 - 19,99	9.566,48	10,04%	511	18,21%
20,00 - 29,99	14.629,18	15,36%	543	19,35%
30,00 - 39,99	16.432,62	17,25%	427	15,22%
40,00 - 49,99	24.935,56	26,17%	525	18,71%
50,00 - 59,99	21.631,24	22,71%	394	14,04%
60,00 - 69,99	5.455,14	5,73%	96	3,42%
70,00 - 79,99	37,92	0,04%	1	0,04%
>80	0,00	0,00%	0	0,00%

PREPAYMENTS -BANESTO 3

March, 18th 2011

FECHA	SALDO ANTES PAGO	SALDO REAL	VECTOR DE PREPAGO	PERMANENCIA FINAL DE MES	MORTALIDAD MENSUAL	CPR	MORTALIDAD MENSUAL	CPR	SALDO DESPUÉS DE PAGO
			1,06%			12,22%		8,02%	
	545.000,75		100,00%	100,00%					545.000,000000
ago-01	543.527,97	539.890,26	98,94%	99,33%	0,67%	7,74%	0,67%	7,74%	537.754,80
sep-01	542.048,16	536.425,27	97,89%	98,96%	0,52%	6,06%	0,37%	4,36%	530.594,40
oct-01	540.561,28	529.205,98	96,85%	97,90%	0,71%	8,14%	1,07%	12,16%	523.518,60
nov-01	539.067,30	508.856,10	95,82%	94,40%	1,43%	15,89%	3,58%	35,42%	516.526,45
dic-01	537.566,18	504.903,38	94,80%	93,92%	1,25%	13,97%	0,50%	5,83%	509.617,02
ene-02	536.058,09	497.975,70	93,79%	92,90%	1,22%	13,70%	1,09%	12,37%	502.789,54
feb-02	534.542,80	492.605,76	92,80%	92,15%	1,16%	13,07%	0,80%	9,17%	496.042,92
mar-02	533.020,28	487.539,03	91,81%	91,47%	1,11%	12,52%	0,75%	8,59%	489.376,26
abr-02	531.490,48	482.325,78	90,84%	90,75%	1,07%	12,14%	0,78%	9,02%	482.788,66
may-02	529.953,38	472.096,04	89,87%	89,08%	1,15%	12,95%	1,84%	19,95%	476.279,21
jun-02	528.408,94	467.430,92	88,92%	88,46%	1,11%	12,52%	0,70%	8,07%	469.847,06
jul-02	526.857,13	462.405,44	87,97%	87,77%	1,08%	12,23%	0,78%	9,01%	463.491,33
ago-02	525.297,91	456.827,61	87,04%	86,97%	1,07%	12,10%	0,91%	10,42%	457.211,15
sep-02	523.731,24	453.636,50	86,11%	86,62%	1,02%	11,59%	0,40%	4,71%	451.005,69
oct-02	522.157,09	449.551,51	85,20%	86,10%	0,99%	11,29%	0,60%	6,99%	444.874,09
nov-02	520.575,42	444.561,67	84,29%	85,40%	0,98%	11,16%	0,81%	9,29%	438.815,53
dic-02	518.986,20	439.227,31	83,40%	84,63%	0,98%	11,11%	0,90%	10,25%	432.829,19
ene-03	517.390,11	433.249,55	82,51%	83,74%	0,98%	11,16%	1,06%	11,97%	426.914,84
feb-03	515.786,40	428.692,19	81,64%	83,11%	0,97%	11,02%	0,74%	8,57%	421.071,07
mar-03	514.175,03	423.303,14	80,77%	82,33%	0,97%	11,01%	0,95%	10,80%	415.297,10
abr-03	512.555,97	416.694,08	79,91%	81,30%	0,98%	11,16%	1,25%	14,01%	409.592,13
may-03	510.929,17	412.683,71	79,06%	80,77%	0,97%	11,00%	0,65%	7,49%	403.955,39
jun-03	509.294,61	407.499,71	78,22%	80,01%	0,96%	10,98%	0,94%	10,71%	398.386,11
jul-03	507.654,69	402.586,78	77,39%	79,30%	0,96%	10,95%	0,89%	10,13%	392.885,41
ago-03	506.006,94	397.341,20	76,57%	78,52%	0,96%	10,96%	0,98%	11,16%	387.450,63
sep-03	504.351,31	392.372,47	75,76%	77,80%	0,96%	10,94%	0,93%	10,57%	382.081,01
oct-03	502.687,79	387.970,25	74,95%	77,18%	0,95%	10,87%	0,79%	9,13%	376.775,82
nov-03	501.016,31	382.648,49	74,16%	76,37%	0,96%	10,91%	1,04%	11,82%	371.534,33
dic-03	499.336,86	377.345,85	73,37%	75,57%	0,96%	10,94%	1,05%	11,94%	366.355,83
ene-04	497.651,76	371.070,26	72,59%	74,56%	0,97%	11,08%	1,33%	14,84%	361.241,32
feb-04	495.958,61	366.124,10	71,82%	73,82%	0,97%	11,09%	1,00%	11,32%	356.188,35
mar-04	494.257,38	358.230,57	71,06%	72,48%	1,00%	11,37%	1,82%	19,77%	351.196,22
abr-04	492.548,02	352.050,49	70,30%	71,48%	1,01%	11,50%	1,38%	15,40%	346.264,24
may-04	490.830,50	346.309,50	69,55%	70,56%	1,02%	11,58%	1,29%	14,39%	341.391,74

PREPAYMENTS -BANESTO 3

March, 18th 2011

FECHA	SALDO ANTES PAGO	SALDO REAL	VECTOR DE PREPAGO	PERMANENCIA FINAL DE MES	MORTALIDAD MENSUAL	CPR	MORTALIDAD MENSUAL	CPR	SALDO DESPUÉS DE PAGO
			1,06%			12,22%		8,02%	
	545.000,75		100,00%	100,00%					545.000,000000
jun-04	489.104,78	339.879,89	68,82%	69,49%	1,03%	11,73%	1,51%	16,69%	336.578,03
jul-04	487.378,07	333.538,37	68,08%	68,44%	1,05%	11,88%	1,52%	16,77%	331.827,40
ago-04	485.643,12	328.314,83	67,36%	67,60%	1,05%	11,92%	1,21%	13,64%	327.134,15
sep-04	483.899,88	325.180,03	66,65%	67,20%	1,04%	11,80%	0,60%	6,94%	322.497,65
oct-04	482.148,31	318.392,25	65,94%	66,04%	1,06%	11,99%	1,73%	18,91%	317.917,25
nov-04	480.388,39	313.447,63	65,24%	65,25%	1,06%	12,02%	1,19%	13,41%	313.392,31
dic-04	478.620,06	308.765,00	64,54%	64,51%	1,06%	12,04%	1,13%	12,75%	308.922,20
ene-05	476.851,11	301.648,49	63,86%	63,26%	1,08%	12,26%	1,94%	20,97%	304.511,31
feb-05	475.073,72	296.110,32	63,18%	62,33%	1,09%	12,36%	1,47%	16,27%	300.153,92
mar-05	473.287,83	292.384,76	62,51%	61,78%	1,09%	12,31%	0,89%	10,12%	295.849,45
abr-05	471.493,43	287.710,34	61,85%	61,02%	1,09%	12,34%	1,22%	13,74%	291.597,27
may-05	469.690,45	283.326,47	61,19%	60,32%	1,09%	12,35%	1,15%	12,91%	287.396,81
jun-05	467.878,86	277.846,23	60,54%	59,38%	1,10%	12,46%	1,55%	17,14%	283.247,47
jul-05	466.074,04	273.281,57	59,90%	58,63%	1,11%	12,49%	1,26%	14,14%	279.157,90
ago-05	464.260,61	269.162,22	59,26%	57,98%	1,11%	12,50%	1,12%	12,67%	275.118,14
sep-05	462.438,51	265.737,25	58,63%	57,46%	1,10%	12,45%	0,88%	10,10%	271.127,64
oct-05	460.607,71	261.586,56	58,01%	56,79%	1,10%	12,46%	1,17%	13,18%	267.185,81
nov-05	458.768,17	254.744,37	57,39%	55,53%	1,12%	12,69%	2,23%	23,66%	263.292,12
dic-05	456.919,85	249.916,94	56,78%	54,70%	1,13%	12,77%	1,50%	16,57%	259.446,02
ene-06	455.081,63	243.334,40	56,18%	53,47%	1,15%	12,99%	2,24%	23,81%	255.657,59
feb-06	453.234,63	237.882,89	55,58%	52,49%	1,17%	13,12%	1,84%	20,00%	251.915,48
mar-06	451.378,82	233.269,53	54,99%	51,68%	1,17%	13,19%	1,54%	16,95%	248.219,18
abr-06	449.514,14	228.659,73	54,41%	50,87%	1,18%	13,26%	1,57%	17,29%	244.568,16
may-06	447.640,55	215.149,19	53,83%	48,06%	1,26%	14,07%	5,51%	49,37%	240.961,90
jun-06	445.758,03	211.654,12	53,26%	47,48%	1,25%	14,06%	1,21%	13,58%	237.399,90
jul-06	443.877,35	208.876,51	52,69%	47,06%	1,25%	13,99%	0,89%	10,22%	233.887,35
ago-06	441.987,68	205.480,06	52,13%	46,49%	1,25%	13,99%	1,21%	13,54%	230.417,95
sep-06	440.089,00	203.064,54	51,58%	46,14%	1,24%	13,90%	0,75%	8,63%	226.991,22
oct-06	438.181,25	199.830,38	51,03%	45,60%	1,24%	13,89%	1,16%	13,11%	223.606,66
nov-06	436.264,39	196.223,60	50,49%	44,98%	1,24%	13,91%	1,37%	15,29%	220.263,79
dic-06	434.338,38	192.840,14	49,95%	44,40%	1,24%	13,92%	1,29%	14,41%	216.962,13
ene-07	432.415,18	188.995,63	49,42%	43,71%	1,25%	13,97%	1,56%	17,17%	213.707,15
feb-07	430.482,80	185.490,72	48,90%	43,09%	1,25%	14,00%	1,41%	15,71%	210.492,35
mar-07	428.541,19	182.634,62	48,38%	42,62%	1,25%	13,97%	1,09%	12,36%	207.317,27
abr-07	426.590,31	180.123,60	47,86%	42,22%	1,24%	13,92%	0,92%	10,54%	204.181,46
may-07	424.630,11	177.873,88	47,36%	41,89%	1,24%	13,86%	0,79%	9,11%	201.084,46
jun-07	422.660,55	174.890,05	46,85%	41,38%	1,24%	13,86%	1,22%	13,69%	198.025,82
jul-07	420.697,00	172.177,92	46,35%	40,93%	1,23%	13,83%	1,09%	12,34%	195.012,26
ago-07	418.724,08	168.822,05	45,86%	40,32%	1,24%	13,87%	1,49%	16,46%	192.036,08
sep-07	416.741,73	166.931,26	45,38%	40,06%	1,23%	13,79%	0,65%	7,52%	189.096,85
oct-07	414.749,92	164.555,51	44,89%	39,68%	1,23%	13,75%	0,95%	10,82%	186.194,14
nov-07	412.748,60	162.322,92	44,42%	39,33%	1,22%	13,70%	0,88%	10,05%	183.327,53
dic-07	410.737,72	160.233,58	43,94%	39,01%	1,22%	13,64%	0,80%	9,23%	180.496,62
ene-08	408.732,94	157.397,63	43,48%	38,51%	1,22%	13,65%	1,29%	14,41%	177.707,81

PREPAYMENTS -BANESTO 3

March, 18th 2011

FECHA	SALDO ANTES PAGO	SALDO REAL	VECTOR DE PREPAGO	PERMANENCIA FINAL DE MES	MORTALIDAD MENSUAL	CPR	MORTALIDAD MENSUAL	CPR	SALDO DESPUÉS DE PAGO
			1,06%			12,22%		8,02%	
	545.000,75		100,00%	100,00%					545.000,000000
feb-08	406.718,59	155.495,62	43,02%	38,23%	1,21%	13,59%	0,72%	8,30%	174.953,77
mar-08	404.694,62	153.316,91	42,56%	37,88%	1,21%	13,55%	0,91%	10,37%	172.234,09
abr-08	402.660,99	151.340,98	42,11%	37,59%	1,20%	13,50%	0,79%	9,08%	169.548,37
may-08	400.617,65	149.611,77	41,66%	37,35%	1,19%	13,42%	0,64%	7,40%	166.896,23
jun-08	398.564,55	147.407,19	41,22%	36,98%	1,19%	13,39%	0,97%	11,00%	164.277,29
jul-08	396.525,06	145.308,27	40,78%	36,65%	1,19%	13,36%	0,92%	10,46%	161.700,70
ago-08	394.475,83	143.409,80	40,35%	36,35%	1,18%	13,31%	0,79%	9,12%	159.156,38
sep-08	392.416,82	141.865,64	39,92%	36,15%	1,18%	13,24%	0,56%	6,49%	156.643,96
oct-08	390.347,98	140.074,65	39,49%	35,88%	1,17%	13,18%	0,74%	8,52%	154.163,08
nov-08	388.269,26	138.000,87	39,07%	35,54%	1,17%	13,16%	0,95%	10,86%	151.713,37
dic-08	386.180,61	136.573,15	38,66%	35,37%	1,16%	13,08%	0,50%	5,83%	149.294,46
ene-09	384.112,62	132.614,45	38,25%	34,52%	1,17%	13,22%	2,38%	25,06%	146.917,73
feb-09	382.034,76	132.390,94	37,84%	34,65%	1,16%	13,04%	0,37%	4,59%	144.570,91
mar-09	379.946,98	131.178,61	37,44%	34,53%	1,15%	12,95%	0,37%	4,37%	142.253,65
abr-09	377.849,22	131.093,99	37,04%	34,69%	1,13%	12,77%	0,49%	6,05%	139.965,61
may-09	375.741,45	126.981,19	36,65%	33,79%	1,15%	12,93%	2,59%	27,05%	137.706,46
jun-09	373.623,62	125.933,10	36,26%	33,71%	1,14%	12,84%	0,26%	3,11%	135.475,87
jul-09	371.507,27	124.036,38	35,87%	33,39%	1,14%	12,81%	0,95%	10,77%	133.277,65
ago-09	369.380,82	122.257,21	35,49%	33,10%	1,13%	12,78%	0,87%	9,92%	131.107,26
sep-09	367.244,21	120.951,68	35,12%	32,93%	1,13%	12,72%	0,49%	5,75%	128.964,38
oct-09	365.097,40	119.660,56	34,74%	32,77%	1,12%	12,65%	0,49%	5,68%	126.848,68
nov-09	362.940,34	118.135,12	34,37%	32,55%	1,12%	12,60%	0,69%	7,95%	124.759,85
dic-09	360.772,98	116.796,95	34,01%	32,37%	1,11%	12,54%	0,54%	6,28%	122.697,58
ene-10	358.622,69	114.950,14	33,65%	32,05%	1,11%	12,53%	0,99%	11,27%	120.670,79
feb-10	356.462,13	112.839,57	33,29%	31,66%	1,11%	12,54%	1,24%	13,92%	118.669,79
mar-10	354.291,26	111.650,69	32,94%	31,51%	1,10%	12,47%	0,45%	5,24%	116.694,29
abr-10	352.110,02	110.326,07	32,59%	31,33%	1,10%	12,42%	0,57%	6,68%	114.743,99
may-10	349.918,36	108.649,09	32,24%	31,05%	1,10%	12,40%	0,90%	10,32%	112.818,60
jun-10	347.716,24	107.147,47	31,90%	30,81%	1,09%	12,37%	0,76%	8,72%	110.917,82
jul-10	345.621,17	105.748,51	31,56%	30,60%	1,09%	12,33%	0,71%	8,17%	109.078,48
ago-10	343.516,10	104.538,19	31,22%	30,43%	1,09%	12,28%	0,54%	6,28%	107.262,58
sep-10	341.400,97	103.418,48	30,89%	30,29%	1,08%	12,22%	0,46%	5,36%	105.469,84
oct-10	339.275,75	102.052,13	30,57%	30,08%	1,08%	12,18%	0,70%	8,12%	103.700,00
nov-10	337.140,38	100.612,46	30,24%	29,84%	1,07%	12,15%	0,79%	9,04%	101.952,79
dic-10	334.994,81	99.505,00	29,92%	29,70%	1,07%	12,09%	0,47%	5,47%	100.227,94
ene-11	332.939,47	97.676,02	29,60%	29,34%	1,07%	12,11%	1,23%	13,82%	98.554,95
feb-11	330.874,32	96.280,15	29,29%	29,10%	1,07%	12,09%	0,81%	9,34%	96.903,31
mar-11	328.799,31	95.272,78	28,98%	28,98%	1,06%	12,03%	0,42%	4,95%	95.272,78



DEAL
 MEZZ. DECLINN
 MEZZ. STOPS DECLINN
 VIDA RESIDUAL DESDE

545.000.00000
 10,00%
 1,00%
 10/03/11

FECHA		PRINCIPAL DISPONIBLE	SERIE A	SERIE B	PRINCIPAL SERIE A	VIDA MEDIA A	CLASS B SERIE A	VIDA MEDIA B
						1,68		1,68
			527.300.000	545000000	5450000			
			17.700.000	17.700.000				
11/08/01		0	527.300.000	17.700.000	0	0	0	0
11/09/01	1	14.405.598	527.300.000	17.700.000	14.405.598	(49.944.209.654)	0	0
11/10/01	1	0	512.894.402	17.700.000	0	0	0	0
11/11/01	1	0	512.894.402	17.700.000	0	0	0	0
11/12/01	1	20.977.386	512.894.402	17.700.000	20.977.386	(70.819.656.294)	0	0
11/01/02	1	0	491.917.015	17.700.000	0	0	0	0
11/02/02	1	0	491.917.015	17.700.000	0	0	0	0
11/03/02	1	20.240.753	491.917.015	17.700.000	20.240.753	(66.511.114.072)	0	0
11/04/02	1	0	471.676.262	17.700.000	0	0	0	0
11/05/02	1	0	471.676.262	17.700.000	0	0	0	0
11/06/02	1	19.529.201	471.676.262	17.700.000	19.529.201	(62.376.267.989)	0	0
11/07/02	1	0	452.147.061	17.700.000	0	0	0	0
11/08/02	1	0	452.147.061	17.700.000	0	0	0	0
11/09/02	1	18.841.374	452.147.061	17.700.000	18.841.374	(58.445.941.480)	0	0
11/10/02	1	0	433.305.688	17.700.000	0	0	0	0
11/11/02	1	0	433.305.688	17.700.000	0	0	0	0
11/12/02	1	18.176.501	433.305.688	17.700.000	18.176.501	(54.729.443.241)	0	0
11/01/03	1	0	415.129.187	17.700.000	0	0	0	0
11/02/03	1	0	415.129.187	17.700.000	0	0	0	0
11/03/03	1	17.532.085	415.129.187	17.700.000	17.532.085	(51.211.221.259)	0	0
11/04/03	1	0	397.597.102	17.700.000	0	0	0	0
11/05/03	1	0	397.597.102	17.700.000	0	0	0	0
11/06/03	1	16.910.992	397.597.102	17.700.000	16.910.992	(47.841.196.427)	0	0
11/07/03	1	0	380.686.110	17.700.000	0	0	0	0
11/08/03	1	0	380.686.110	17.700.000	0	0	0	0
11/09/03	1	16.305.103	380.686.110	17.700.000	16.305.103	(44.627.066.914)	0	0
11/10/03	1	0	364.381.007	17.700.000	0	0	0	0
11/11/03	1	0	364.381.007	17.700.000	0	0	0	0
11/12/03	1	15.725.175	364.381.007	17.700.000	15.725.175	(41.608.812.538)	0	0
11/01/04	1	0	348.655.832	17.700.000	0	0	0	0
11/02/04	1	0	348.655.832	17.700.000	0	0	0	0
11/03/04	1	15.159.614	348.655.832	17.700.000	15.159.614	(38.732.814.668)	0	0
11/04/04	1	0	333.496.217	17.700.000	0	0	0	0
11/05/04	1	0	333.496.217	17.700.000	0	0	0	0
11/06/04	1	14.618.187	333.496.217	17.700.000	14.618.187	(36.004.593.532)	0	0
11/07/04	1	0	318.878.031	17.700.000	0	0	0	0
11/08/04	1	0	318.878.031	17.700.000	0	0	0	0
11/09/04	1	14.080.379	318.878.031	17.700.000	14.080.379	(33.384.579.061)	0	0
11/10/04	1	0	304.797.652	17.700.000	0	0	0	0
11/11/04	1	0	304.797.652	17.700.000	0	0	0	0
11/12/04	1	13.575.447	304.797.652	17.700.000	13.575.447	(30.952.018.617)	0	0
11/01/05	1	0	291.222.205	17.700.000	0	0	0	0
11/02/05	1	0	291.222.205	17.700.000	0	0	0	0
11/03/05	1	13.072.759	291.222.205	17.700.000	13.072.759	(28.629.341.546)	0	0
11/04/05	1	0	278.149.446	17.700.000	0	0	0	0
11/05/05	1	0	278.149.446	17.700.000	0	0	0	0
11/06/05	1	12.601.981	278.149.446	17.700.000	12.601.981	(26.438.955.856)	0	0
11/07/05	1	0	265.547.465	17.700.000	0	0	0	0
11/08/05	1	0	265.547.465	17.700.000	0	0	0	0
11/09/05	1	12.119.829	265.547.465	17.700.000	12.119.829	(24.312.377.144)	0	0
11/10/05	1	0	253.427.636	17.700.000	0	0	0	0
11/11/05	1	0	253.427.636	17.700.000	0	0	0	0
11/12/05	1	11.681.618	253.427.636	17.700.000	11.681.618	(22.370.298.853)	0	0
11/01/06	1	0	241.746.018	17.700.000	0	0	0	0
11/02/06	1	0	241.746.018	17.700.000	0	0	0	0
11/03/06	1	11.226.834	241.746.018	17.700.000	11.226.834	(20.488.972.600)	0	0
11/04/06	1	0	230.519.184	17.700.000	0	0	0	0
11/05/06	1	0	230.519.184	17.700.000	0	0	0	0
11/06/06	1	10.819.285	230.519.184	17.700.000	10.819.285	(18.749.821.562)	0	0

DEAL
 MEZZ. DECLINN
 MEZZ. STOPS DECLINN
 VIDA RESIDUAL DESDE

545.000.00000
 10,00%
 1,00%
 10/03/11

FECHA		PRINCIPAL DISPONIBLE	SERIE A	SERIE B	PRINCIPAL SERIE A	VIDA MEDIA A	CLASS B SERIE A	VIDA MEDIA B
						1,68		1,68
11/07/06	1	0	219.699.898	17.700.000	0	0	0	0
11/08/06	1	0	219.699.898	17.700.000	0	0	0	0
11/09/06	1	10.408.678	219.699.898	17.700.000	10.408.678	(17.080.641.348)	0	0
11/10/06	1	0	209.291.220	17.700.000	0	0	0	0
11/11/06	1	0	209.291.220	17.700.000	0	0	0	0
11/12/06	1	10.029.089	209.291.220	17.700.000	10.029.089	(15.545.088.064)	0	0
11/01/07	1	0	199.262.131	17.700.000	0	0	0	0
11/02/07	1	0	199.262.131	17.700.000	0	0	0	0
11/03/07	1	9.644.857	199.262.131	17.700.000	9.644.857	(14.081.491.917)	0	0
11/04/07	1	0	189.617.273	17.700.000	0	0	0	0
11/05/07	1	0	189.617.273	17.700.000	0	0	0	0
11/06/07	1	9.291.451	189.617.273	17.700.000	9.291.451	(12.710.704.671)	0	0
11/07/07	1	0	180.325.823	17.700.000	0	0	0	0
11/08/07	1	0	180.325.823	17.700.000	0	0	0	0
11/09/07	1	8.928.974	180.325.823	17.700.000	8.419.597	(10.743.405.441)	509.377	(649.965.577)
11/10/07	1	0	171.906.226	17.190.623	0	0	0	0
11/11/07	1	0	171.906.226	17.190.623	0	0	0	0
11/12/07	1	8.600.228	171.906.226	17.190.623	7.818.389	(9.264.791.318)	781.839	(926.479.132)
11/01/08	1	0	164.087.837	16.408.784	0	0	0	0
11/02/08	1	0	164.087.837	16.408.784	0	0	0	0
11/03/08	1	8.262.533	164.087.837	16.408.784	7.511.394	(8.217.464.840)	751.139	(821.746.484)
11/04/08	1	0	156.576.443	15.657.644	0	0	0	0
11/05/08	1	0	156.576.443	15.657.644	0	0	0	0
11/06/08	1	7.956.800	156.576.443	15.657.644	7.233.454	(7.247.921.366)	723.345	(724.792.137)
11/07/08	1	0	149.342.988	14.934.299	0	0	0	0
11/08/08	1	0	149.342.988	14.934.299	0	0	0	0
11/09/08	1	7.633.324	149.342.988	14.934.299	6.939.386	(6.314.840.933)	693.939	(631.484.093)
11/10/08	1	0	142.403.603	14.240.360	0	0	0	0
11/11/08	1	0	142.403.603	14.240.360	0	0	0	0
11/12/08	1	7.349.501	142.403.603	14.240.360	6.681.365	(5.472.037.704)	668.136	(547.203.770)
11/01/09	1	0	135.722.238	13.572.224	0	0	0	0
11/02/09	1	0	135.722.238	13.572.224	0	0	0	0
11/03/09	1	7.040.813	135.722.238	13.572.224	6.400.739	(4.666.138.818)	640.074	(466.613.882)
11/04/09	1	0	129.321.499	12.932.150	0	0	0	0
11/05/09	1	0	129.321.499	12.932.150	0	0	0	0
11/06/09	1	6.777.784	129.321.499	12.932.150	6.161.621	(3.924.952.819)	616.162	(392.495.282)
11/07/09	1	0	123.159.877	12.315.988	0	0	0	0
11/08/09	1	0	123.159.877	12.315.988	0	0	0	0
11/09/09	1	6.511.490	123.159.877	12.315.988	5.919.536	(3.226.147.362)	591.954	(322.614.736)
11/10/09	1	0	117.240.341	11.724.034	0	0	0	0
11/11/09	1	0	117.240.341	11.724.034	0	0	0	0
11/12/09	1	6.266.796	117.240.341	11.724.034	5.697.087	(2.586.477.669)	569.709	(258.647.767)
11/01/10	1	0	111.543.254	11.154.325	0	0	0	0
11/02/10	1	0	111.543.254	11.154.325	0	0	0	0
11/03/10	1	6.003.288	111.543.254	11.154.325	5.457.535	(1.986.542.721)	545.753	(198.654.272)
11/04/10	1	0	106.085.719	10.608.572	0	0	0	0
11/05/10	1	0	106.085.719	10.608.572	0	0	0	0
11/06/10	1	5.776.469	106.085.719	10.608.572	5.251.336	(1.428.363.364)	525.134	(142.836.336)
11/07/10	1	0	100.834.383	10.083.438	0	0	0	0
11/08/10	1	0	100.834.383	10.083.438	0	0	0	0
11/09/10	1	5.447.978	100.834.383	10.083.438	4.952.707	(891.487.237)	495.271	(89.148.724)
11/10/10	1	0	95.881.676	9.588.168	0	0	0	0
11/11/10	1	0	95.881.676	9.588.168	0	0	0	0
11/12/10	1	5.241.901	95.881.676	9.588.168	4.765.365	(424.117.454)	476.536	(42.411.745)
11/01/11	1	0	91.116.311	9.111.631	0	0	0	0
11/02/11	1	0	91.116.311	9.111.631	0	0	0	0
11/03/11	1	4.955.166	91.116.311	9.111.631	4.504.696	4.504.696	450.470	450.470
11/04/11	1	0	86.611.615	8.661.162	0	0	0	0
11/05/11	1	0	86.611.615	8.661.162	0	0	0	0
11/06/11	1	4.767.367	86.611.615	8.661.162	4.333.970	403.059.175	433.397	40.305.918
11/07/11	1	0	82.277.645	8.227.765	0	0	0	0
11/08/11	1	0	82.277.645	8.227.765	0	0	0	0
11/09/11	1	4.566.096	82.277.645	8.227.765	4.150.997	767.934.359	415.100	76.793.436
11/10/11	1	0	78.126.649	7.812.665	0	0	0	0
11/11/11	1	0	78.126.649	7.812.665	0	0	0	0

DEAL
 MEZZ. DECLINN
 MEZZ. STOPS DECLINN
 VIDA RESIDUAL DESDE

545.000.00000
 10,00%
 1,00%
10/03/11

FECHA		PRINCIPAL DISPONIBLE	SERIE A	SERIE B	PRINCIPAL SERIE A	VIDA MEDIA A	CLASS B SERIE A	VIDA MEDIA B
						1,68		1,68
11/12/11	1	4.392.015	78.126.649	7.812.665	3.992.741	1.101.996.521	399.274	110.199.652
11/01/12	1	0	74.133.908	7.413.391	0	0	0	0
11/02/12	1	0	74.133.908	7.413.391	0	0	0	0
11/03/12	1	4.201.110	74.133.908	7.413.391	3.819.191	1.401.643.082	381.919	140.164.308
11/04/12	1	0	70.314.717	7.031.472	0	0	0	0
11/05/12	1	0	70.314.717	7.031.472	0	0	0	0
11/06/12	1	4.039.988	70.314.717	7.031.472	3.672.717	1.685.776.890	367.272	168.577.689
11/07/12	1	0	66.642.000	6.664.200	0	0	0	0
11/08/12	1	0	66.642.000	6.664.200	0	0	0	0
11/09/12	1	3.843.110	66.642.000	6.664.200	3.493.737	1.925.048.826	349.374	192.504.883
11/10/12	1	0	63.148.264	6.314.826	0	0	0	0
11/11/12	1	0	63.148.264	6.314.826	0	0	0	0
11/12/12	1	3.695.002	63.148.264	6.314.826	3.359.093	2.156.537.515	335.909	215.653.751
11/01/13	1	0	59.789.171	5.978.917	0	0	0	0
11/02/13	1	0	59.789.171	5.978.917	0	0	0	0
11/03/13	1	65.768.088	59.789.171	5.978.917	59.789.171	43.765.673.255	5.978.917	4.376.567.325