

## **SANTANDER CONSUMER SPAIN AUTO 12.1**

**SANTANDER DE TITULIZACION, S.G.F.T, S.A.**  
**GRAN VÍA DE HORTALEZA, 3**  
**28033 MADRID**

DENOMINACIÓN DEL FONDO: **SANTANDER CONSUMER SPAIN AUTO 12.1**

INFORMACIÓN  
CORRESPONDIENTE AL: TRIMESTRE/SEMESTRE: **22/08/2016 - 21/11/2016** AÑO: **2016**

Personas que asumen la responsabilidad de esta información y cargos que ocupan: **IGNACIO ORTEGA GAVARA - DIRECTOR GENERAL** Firma:

**I. DATOS GENERALES SOBRE EL FONDO**

Fecha de Constitución del Fondo	20 de noviembre de 2012	Agencia de pago de Bonos	BANCO SANTANDER	
Fecha de Desembolso BT's	23 de noviembre de 2012	Negociación Mercado	AIAF	
Fecha Final Amortización	20 de mayo de 2025	Agencias de calificación	Moody's / Fitch	
Sociedad Gestora	SANTANDER DE TITULIZACIÓN, S.G.F.T, S.A.	Calificación	Inicial	Actual
	SANTANDER CONSUMER FINANCE	SERIE A	A3 / A-	Aa2 / A+

**II. VALORES EMITIDOS POR EL FONDO: BONOS DE TITULIZACIÓN**

SERIES PRELACIÓN CÓDIGO ISIN	Nº BONOS	NOMINAL EN CIRCULACIÓN			
			Inicial	Actual	%Act/In
SERIE A	4.250	Nominal Unitario	100.000,00	1.033,39	
ES0364544009		Nominal Total	425.000.000,00	4.391.907,50	1,03%

AMORTIZACIÓN E INTERESES BONOS					
Actual			Próximo		
Fecha Amortización Período Actual 21 de noviembre de 2016			Fecha Próximo Cupón 20 de febrero de 2017		
	Amortización de los Bonos	Intereses Brutos Bonos	Tipo de Interés	Importe Bruto Próximo Cupón	Importe Neto Próximo Cupón
SERIE A	4.331,29 €	40,68 €	3,000%	7,84 €	6,35 €
Amortización devengada no pagada	0,00 €				
Amortización Calendario	NO				

**III. ACTIVOS ADQUIRIDOS POR EL FONDO: DERECHOS DE CRÉDITO**

DERECHOS DE CRÉDITO	A LA EMISIÓN	SITUACIÓN ACTUAL
Número de Derechos de Crédito	51.798	18.336
Saldo Pendiente de Amortizar Derechos	500.000.643,50	66.118.999,66
Importes Unitarios Derechos Vivos	9.652,89	3.605,97
Tipos de Interés	8,00%	7,92%

TASAS DE AMORTIZACIÓN ANTICIPADA	SITUACIÓN ACTUAL
Tasa mensual actual anualizada:	36,00%
Tasa últimos 12 meses anualizada:	29,12%
Tasa anualizada desde Constitución del Fondo	19,90%

MOROSIDAD ACTUAL	Hasta 1 mes	De 1 a 6 meses	Mayor de 6 meses
Deuda Vencida(Principal+Intereses)	84.176,26 €	205.622,28 €	251.133,07 €
Deuda Pendiente de vencimiento	0,00	0,00	65.641.342,69 €
Deuda Total	84.176,26 €	205.622,28 €	65.892.475,76 €

## FTA SANTANDER CONSUMER SPAIN AUTO 12.1

### INFORME TRIMESTRAL BONOS DE TITULIZACIÓN

21 de noviembre de 2016

BONOS TITULIZACIÓN DE ACTIVOS. PRINCIPAL	
Saldo anterior	22.799.890,00 €
Amortizaciones	18.407.982,50 €
Saldo actual	4.391.907,50 €
% sobre saldo inicial	1,03%
Amortización devengada no pagada	0,00 €
Retención de principales	13.272.929,08 €

DATOS	
Fecha de determinación	14/11/2016
Fecha de Pago de Cupón Actual	21/11/2016
Fecha de Pago de Cupón Anterior	22/08/2016
Número de días	91
Tipo de referencia (%)	3,000 %
Próxima Fecha de Pago	20/02/2017

BONOS DE TITULIZACIÓN DE ACTIVOS. INTERESES	
Intereses pagados Serie A	172.890,00 €
Intereses devengados no pagados	0,00 €

VIDA RESIDUAL (AÑOS)		
	INICIAL	21 de noviembre de 2016
BONOS SERIE A	1,89	0,25

En cumplimiento de lo establecido en el folleto informativo con respecto al artículo 405 del Reglamento (UE) nº 575/2013, Santander Consumer Finance mantiene el compromiso de retener en este fondo de titulización, de manera constante, un interés económico neto significativo.

## FTA SANTANDER CONSUMER SPAIN AUTO 12.1

### INFORME TRIMESTRAL DERECHOS DE CREDITO

21 de noviembre de 2016

DERECHOS DE CRÉDITO. PRINCIPAL	
Saldo anterior	81.454.105,22 €
Amortizaciones	15.335.105,56 €
Saldo actual	66.118.999,66 €
Número de derechos de crédito	18.336

DERECHOS DE CRÉDITO. INTERESES	
Intereses cobrados en el trimestre	1.506.690,97 €
Intereses devengados en el trimestre	1.547.030,95 €

DERECHOS DE CRÉDITO EN MOROSIDAD					
	HASTA 30 DÍAS	30 A 60 DÍAS	60 A 90 DÍAS	90 A 180 DÍAS	180 A 365 DÍAS
Principal	75.092,33 €	54.928,78 €	31.155,98 €	95.219,99 €	221.259,89 €
Intereses	9.083,93 €	7.888,53 €	4.475,77 €	11.953,23 €	29.873,18 €
Saldo de los derechos de crédito	1.391.664,09 €	732.189,14 €	267.702,53 €	557.390,21 €	630.527,98 €
Número de derechos de crédito	342	156	57	134	162
% sobre saldo de los derechos de crédito	2,10%	1,11%	0,40%	0,84%	0,95%

PRÉSTAMOS EN WRITE OFF	
Write Off acumulado Fecha Pago anterior	274.763,67 €
Write Off trimestre	-29.117,93 €
Write Off acumulados actuales	245.645,74 €

## FTA SANTANDER CONSUMER SPAIN AUTO 12.1

### INFORME TRIMESTRAL DERECHOS DE CREDITO

21 de noviembre de 2016

PERDIDAS DE LA CARTERA	
Saldo anterior	4.875.120,91 €
Diferencia	64.785,08 €
Saldo actual	4.939.905,99 €

**FTA SANTANDER CONSUMER SPAIN AUTO 12.1**

**ESTADO DE ORIGEN Y APLICACIÓN DE FONDOS Y CUENTA DE TESORERÍA**

21 de noviembre de 2016

<b>ORIGEN</b>	<b>57.245.140,90 €</b>
<b>PRINCIPAL COBRADO</b>	
Amortización derechos de crédito	15.137.163,81 €
<b>INTERESES COBRADOS</b>	
Intereses de derechos de crédito	1.506.690,97 €
Intereses de reinversión	366.976,64 €
<b>CONTENCIOSOS / JUDICIALES</b>	191.018,55 €
<b>INGRESOS/GASTOS DE ADJUDICADOS</b>	0,00 €
<b>FONDO DE RESERVA</b>	22.500.000,00 €
<b>OTROS</b>	-500,00 €
<b>RESERVA DE LIQUIDEZ</b>	1.198.017,15 €
<b>RETENCION DE PRINCIPALES ANTERIOR</b>	16.345.773,78 €

<b>APLICACIÓN</b>	<b>57.245.140,90 €</b>
<b>GASTOS ORDINARIOS</b>	0,00 €
COMISION DE GESTION	11.250,00 €
<b>INTERESES BONOS SERIE A</b>	172.890,00 €
<b>RESERVA DE LIQUIDEZ</b>	977.998,90 €
<b>RETENCION DE PRINCIPALES</b>	13.272.929,08 €
<b>AMORTIZACION BONOS SERIE A</b>	18.407.982,50 €
<b>FONDO DE RESERVA</b>	22.500.000,00 €
<b>INTERESES PRÉSTAMO B</b>	663.541,67 €
<b>AMORTIZACIÓN PRÉSTAMO B</b>	0,00 €
<b>INTERESES PRÉSTAMO SUBORDINADO</b>	198.028,70 €
<b>AMORTIZACIÓN PRÉSTAMO SUBORDINADO</b>	220.018,25 €
<b>MARGEN DE INTERMEDIACIÓN FINANCIERA</b>	820.501,80 €

<b>ESTADO CUENTA DE TESORERÍA</b>	<b>29.098.332,43 €</b>
<b>FONDO DE RESERVA</b>	
Saldo anterior	22.500.000,00 €
Utilizado en el período	0,00 €
Saldo actual	22.500.000,00 €
<b>RETENCIÓN A CUENTA DEL IRPF</b>	0,00 €
<b>GASTOS EMISIÓN RETENIDOS</b>	0,00 €
<b>RESERVA DE LIQUIDEZ</b>	977.998,90 €
<b>RESERVA DE COMMINGLING</b>	5.620.333,53 €

## FTA SANTANDER CONSUMER SPAIN AUTO 12.1

### MEJORA CREDITICIA Y PRÉSTAMO SUBORDINADO

21 de noviembre de 2016

MEJORA DE CRÉDITO		
CONCEPTOS	INICIAL	21 de noviembre de 2016
EMISIÓN SUBORDINADA	0,00 %	0,00 %
FONDO DE RESERVA	22.500.000,00 € (4,50 %)	22.500.000,00 € (34,03%)
RESERVA DE LIQUIDEZ	5.000.000,00 € (1,00 %)	977.998,90 € (1,48%)
RESERVA DE COMMINGLING	17.500.000,00 € (3,50 %)	5.620.333,53 € (8,50%)

PRÉSTAMOS SUBORDINADOS		
CONCEPTOS	INICIAL	21 de noviembre de 2016
PRESTAMO SUBORDINADO		
Saldo vivo	75.318.653,53 €	16.916.984,54 €
Tipo de interés	0,000 %	4,360 %
PRESTAMO B		
Saldo vivo	75.000.000,00 €	75.000.000,00 €
Tipo de interés	3,500 %	3,500 %

## FTA SANTANDER CONSUMER SPAIN AUTO 12.1

### INFORMACIÓN RELATIVA A LOS TRIGGERS

21 de noviembre de 2016

TRIGGERS FONDO DE RESERVA	
1. SI 1.a) ES MAYOR QUE 1.b) NO SE AMORTIZA EL FONDO DE RESERVA:	
1.a) MOROSIDAD DE LAS DC'S MAYOR DE 90 DÍAS	1.187.918,19 €
1.b) 1,5% SALDO VIVO DERECHOS DE CRÉDITO	991.784,99 €
2. SI 2.a) ES MAYOR QUE 2.b) NO SE AMORTIZA EL FONDO DE RESERVA:	
2.a) SALDO VIVO ACUMULADO DE PRÉSTAMOS FALLIDOS	7.156.077,96 €
2.b) 1,0% SALDO INICIAL DERECHOS DE CRÉDITO	5.000.006,44 €

SE HAN ALCANZADO LOS NIVELES DEL TRIGGER. EL NIVEL REQUERIDO DEL FONDO DE RESERVA NO PUEDE AMORTIZARSE



## FTA SANTANDER CONSUMER SPAIN AUTO 12.1

### DEFINICIONES

21 de noviembre de 2016

**FECHA DE DETERMINACIÓN** Será la fecha en que la Sociedad Gestora, en nombre del Fondo, realizará los cálculos necesarios para distribuir los fondos disponibles existentes a dicha fecha, de acuerdo con el orden de prelación de pagos descrito en el Folleto Informativo. Todos los datos de los Activos Titulizados (Saldo Vivo DC's, tablas de morosidad, propiedades transitorias, datos estadísticos, etc.) están referidos a dicha fecha.

**WRITE OFF** Préstamos con cuotas pendientes con antigüedad igual o superior a 12 ó 18 meses (según Folleto Informativo).

**PÉRDIDAS DE LA CARTERA** Aquellos préstamos cuya deuda el Cedente considera que no va a recuperar (neto de recuperaciones).

**PRÉSTAMOS FALLIDOS** Aquellos préstamos cuya deuda el Cedente considera que no va a recuperar, o aquellos préstamos que tienen cuotas pendientes con antigüedad.

**SALDO VIVO ACUMULADO DE PRÉSTAMOS FALLIDOS** Saldo vivo acumulado de los Derechos de Crédito derivados de Préstamos Fallidos, sin tener en cuenta los importes recobrados.



FONDO DE TITULIZACIÓN DE ACTIVOS  
SANTANDER CONSUMER SPAIN AUTO 2012-1

INFORME TRIMESTRAL DERECHOS DE CRÉDITO  
21 DE NOVIEMBRE DE 2016

Fecha	nov-15	feb-16	may-16	ago-16	nov-16
15-30 días	2,221%	1,712%	2,199%	1,801%	2,105%
30-60 días	1,028%	1,191%	1,073%	0,832%	1,107%
60-90 días	0,636%	0,700%	0,707%	0,594%	0,405%
90-180 días	0,715%	0,822%	0,660%	0,700%	0,843%
> 180 días	0,772%	0,823%	0,788%	0,697%	0,954%

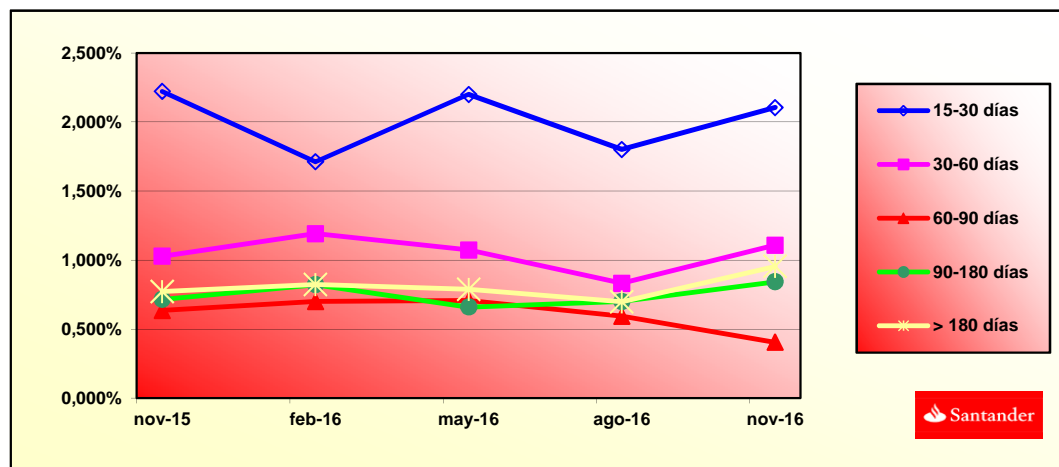

SANTANDER CONSUMER SPAIN AUTO 2012-1

Fecha	Saldo antes de pago	Saldo Real	1,83%	Permanencia final de mes	Tasa Prepago mensual desde inicio	Tasa Prepago anualizada desde inicio	Tasa Prepago mensual	Tasa Prepago mensual anualizada	Saldo después de pago
			Vector de prepago					29,12%	
DATE	OUTSTANDING BEFORE PREPAYMENT	REAL OUTSTANDING	1,83% PREPAYMENT VECTOR	REMAINING AT THE END OF THE MONTH	AVERAGE SINGLE MONTHLY MORTALITY	CPR	MONTHLY SINGLE MONTHLY MORTALITY	CPR	OUTSTANDING AFTER PREPAYMENT
noviembre-12	500.000.000,00		100,00%	100,00%					
diciembre-12	492.983.057,25	492.696.321,98	98,17%	99,94%	0,06%	0,70%	0,06%	0,70%	483.953.202,80
enero-13	485.952.254,55	481.814.800,21	96,37%	99,15%	0,43%	5,00%	0,79%	9,12%	468.313.147,62
febrero-13	478.908.210,50	470.343.219,22	94,61%	98,21%	0,60%	6,96%	0,95%	10,77%	453.071.147,70
marzo-13	471.850.900,17	459.359.673,01	92,87%	97,35%	0,67%	7,73%	0,87%	10,00%	438.218.074,48
abril-13	464.780.298,57	447.894.476,99	91,17%	96,37%	0,74%	8,50%	1,01%	11,50%	423.744.996,83
mayo-13	457.696.380,67	437.082.783,35	89,50%	95,50%	0,77%	8,80%	0,90%	10,32%	409.643.177,01
junio-13	450.599.121,39	425.618.870,30	87,86%	94,46%	0,81%	9,31%	1,09%	12,31%	395.904.066,56
julio-13	443.488.495,61	414.306.844,03	86,25%	93,42%	0,85%	9,71%	1,10%	12,40%	382.519.302,41
agosto-13	436.364.478,15	403.451.566,46	84,67%	92,46%	0,87%	9,93%	1,03%	11,69%	369.480.703,00
septiembre-13	429.227.043,78	392.657.131,52	83,12%	91,48%	0,89%	10,13%	1,06%	11,97%	356.780.264,45
octubre-13	422.076.167,26	381.458.213,81	81,60%	90,38%	0,92%	10,45%	1,21%	13,55%	344.410.156,90
noviembre-13	414.911.823,24	370.131.282,00	80,10%	89,21%	0,95%	10,79%	1,29%	14,47%	332.362.720,83
diciembre-13	407.733.986,38	358.865.819,81	78,64%	88,01%	0,98%	11,12%	1,34%	14,91%	320.630.463,53
enero-14	400.542.631,26	348.337.564,15	77,20%	86,97%	0,99%	11,28%	1,39%	13,39%	309.206.055,57
febrero-14	393.337.732,42	337.490.445,61	75,78%	85,80%	1,02%	11,53%	1,34%	14,94%	298.082.327,42
marzo-14	386.119.264,36	326.574.881,22	74,39%	84,58%	1,04%	11,80%	1,43%	15,82%	287.252.266,08
abril-14	378.887.201,51	315.300.519,81	73,03%	83,22%	1,07%	12,16%	1,61%	17,69%	276.709.011,78
mayo-14	371.641.518,28	305.664.293,76	71,69%	82,25%	1,08%	12,22%	1,17%	13,13%	266.445.854,81
junio-14	364.382.189,01	292.869.751,22	70,38%	80,37%	1,14%	12,89%	2,28%	24,15%	256.456.232,32
julio-14	357.109.188,00	282.565.569,30	69,09%	79,13%	1,16%	13,11%	1,55%	17,13%	246.733.725,27
agosto-14	349.822.489,51	274.973.996,84	67,83%	78,60%	1,14%	12,85%	0,66%	7,63%	237.272.055,39
septiembre-14	342.522.067,74	262.396.704,20	66,58%	76,61%	1,20%	13,53%	2,54%	26,56%	228.065.082,23
octubre-14	335.207.896,84	252.871.685,52	65,36%	75,44%	1,22%	13,68%	1,53%	16,86%	219.106.800,26
noviembre-14	327.903.322,34	243.013.539,98	64,17%	74,11%	1,24%	13,91%	1,76%	19,17%	210.406.332,78
diciembre-14	320.584.990,89	233.482.363,43	62,99%	72,83%	1,26%	14,12%	1,73%	18,88%	201.942.417,20
enero-15	313.252.876,58	224.204.432,77	61,84%	71,57%	1,28%	14,30%	1,73%	18,86%	193.709.449,53
febrero-15	305.906.953,46	218.082.957,44	60,71%	71,29%	1,25%	13,96%	0,39%	4,63%	185.701.949,36
marzo-15	298.547.195,52	205.492.648,83	59,59%	68,83%	1,33%	14,79%	3,45%	34,38%	177.914.557,27
abril-15	291.173.576,70	196.600.600,68	58,50%	67,52%	1,35%	15,00%	1,90%	20,60%	170.342.032,23
mayo-15	283.982.319,82	188.123.753,91	57,43%	66,24%	1,36%	15,19%	1,89%	20,45%	163.091.955,53
junio-15	276.777.519,41	179.402.204,99	56,38%	64,82%	1,39%	15,45%	2,15%	22,99%	156.042.688,69
julio-15	269.559.149,96	171.325.820,66	55,35%	63,56%	1,41%	15,63%	1,94%	20,99%	149.189.433,51
agosto-15	262.327.185,91	163.196.121,68	54,33%	62,21%	1,43%	15,85%	2,12%	22,67%	142.527.498,11
septiembre-15	255.081.601,66	155.423.195,29	53,34%	60,93%	1,45%	16,04%	2,06%	22,08%	136.052.294,71
octubre-15	247.822.371,57	147.744.401,75	52,36%	59,62%	1,47%	16,25%	2,16%	23,02%	129.759.337,39
noviembre-15	240.880.951,55	140.072.510,62	51,40%	58,15%	1,49%	16,53%	2,46%	25,84%	123.814.624,00
diciembre-15	233.926.458,53	132.708.693,56	50,46%	56,73%	1,52%	16,79%	2,44%	25,66%	118.037.555,15
enero-16	226.958.867,88	125.728.456,30	49,54%	55,40%	1,54%	17,02%	2,35%	24,84%	112.424.092,52
febrero-16	219.978.154,93	118.567.854,75	48,63%	53,90%	1,57%	17,32%	2,70%	28,02%	106.970.287,70
marzo-16	212.984.294,97	111.989.711,62	47,74%	52,58%	1,59%	17,54%	2,45%	25,71%	101.672.280,30
abril-16	205.977.263,25	105.353.206,24	46,86%	51,15%	1,62%	17,82%	2,73%	28,22%	96.526.296,03
mayo-16	199.438.705,39	99.197.098,75	46,00%	49,74%	1,65%	18,09%	2,76%	28,50%	91.750.233,66
junio-16	192.887.833,24	92.942.664,81	45,16%	48,18%	1,68%	18,43%	3,12%	31,66%	87.111.189,03
julio-16	186.324.623,62	87.040.911,01	44,33%	46,71%	1,71%	18,74%	3,05%	31,05%	82.605.836,68
agosto-16	179.749.053,28	81.454.105,22	43,52%	45,32%	1,74%	19,03%	3,00%	30,57%	78.230.925,47
septiembre-16	173.161.098,96	76.443.958,59	42,73%	44,15%	1,76%	19,21%	2,58%	26,93%	73.983.277,05
octubre-16	166.560.737,32	71.178.294,42	41,94%	42,73%	1,79%	19,51%	3,20%	32,30%	69.859.784,26
noviembre-16	160.583.268,88	66.118.999,66	41,17%	41,17%	1,83%	19,90%	3,65%	36,00%	66.118.999,66

SANTANDER CONSUMER SPAIN AUTO 2012-1  
16-nov-16

0,25

0,59

FECHA	Principal disponible para la amortización	SERIE A	PRÉSTAMO B	AMORTIZACION SERIE A	VIDA SERIE A	AMORTIZACION PRÉSTAMO B	VIDA SERIE B
DATE	PRINCIPAL AVAILABLE	CLASS A	CLASS B	CLASS A PRINCIPAL	AVERAGE CLASS A LIFE	CLASS B PRINCIPAL	AVERAGE CLASS B LIFE
16-nov-12	0,00	425.000.000	75.000.000	0,00	0	0,00	0
16-dic-12	0,00	425.000.000	75.000.000	0,00	0	0,00	0
16-ene-13	0,00	425.000.000	75.000.000	0,00	0	0,00	0
16-feb-13	44.525.459,23	425.000.000	75.000.000	44.525.459,23	0	0,00	0
16-mar-13	0,00	380.474.541	75.000.000	0,00	0	0,00	0
16-abr-13	0,00	380.474.541	75.000.000	0,00	0	0,00	0
16-may-13	41.024.577,63	380.474.541	75.000.000	41.024.577,63	-53.742.196.692	0,00	0
16-jun-13	0,00	339.449.963	75.000.000	0,00	0	0,00	0
16-jul-13	0,00	339.449.963	75.000.000	0,00	0	0,00	0
16-ago-13	37.759.080,94	339.449.963	75.000.000	37.759.080,94	-46.028.319.665	0,00	0
16-sep-13	0,00	301.690.882	75.000.000	0,00	0	0,00	0
16-oct-13	0,00	301.690.882	75.000.000	0,00	0	0,00	0
16-nov-13	34.714.589,10	301.690.882	75.000.000	34.714.589,10	-39.123.341.914	0,00	0
16-dic-13	0,00	266.976.293	75.000.000	0,00	0	0,00	0
16-ene-14	0,00	266.976.293	75.000.000	0,00	0	0,00	0
16-feb-14	31.877.000,34	266.976.293	75.000.000	31.877.000,34	-32.992.695.348	0,00	0
16-mar-14	0,00	235.099.293	75.000.000	0,00	0	0,00	0
16-abr-14	0,00	235.099.293	75.000.000	0,00	0	0,00	0
16-may-14	29.233.079,54	235.099.293	75.000.000	29.233.079,54	-27.625.260.165	0,00	0
16-jun-14	0,00	205.866.213	75.000.000	0,00	0	0,00	0
16-jul-14	0,00	205.866.213	75.000.000	0,00	0	0,00	0
16-ago-14	26.770.406,35	205.866.213	75.000.000	26.770.406,35	-22.861.927.024	0,00	0
16-sep-14	0,00	179.095.807	75.000.000	0,00	0	0,00	0
16-oct-14	0,00	179.095.807	75.000.000	0,00	0	0,00	0
16-nov-14	24.462.329,54	179.095.807	75.000.000	24.462.329,54	-17.881.962.891	0,00	0
16-dic-14	0,00	154.633.477	75.000.000	0,00	0	0,00	0
16-ene-15	0,00	154.633.477	75.000.000	0,00	0	0,00	0
16-feb-15	22.300.990,35	154.633.477	75.000.000	22.300.990,35	-14.250.332.834	0,00	0
16-mar-15	0,00	132.332.487	75.000.000	0,00	0	0,00	0
16-abr-15	0,00	132.332.487	75.000.000	0,00	0	0,00	0
16-may-15	20.206.600,76	132.332.487	75.000.000	20.206.600,76	-11.113.630.420	0,00	0
16-jun-15	0,00	112.125.886	75.000.000	0,00	0	0,00	0
16-jul-15	0,00	112.125.886	75.000.000	0,00	0	0,00	0
16-ago-15	18.161.064,35	112.125.886	75.000.000	18.161.064,35	-8.317.767.473	0,00	0
16-sep-15	0,00	93.964.822	75.000.000	0,00	0	0,00	0
16-oct-15	0,00	93.964.822	75.000.000	0,00	0	0,00	0
16-nov-15	18.449.995,78	93.964.822	75.000.000	18.449.995,78	-6.752.698.457	0,00	0
16-dic-15	0,00	75.514.826	75.000.000	0,00	0	0,00	0
16-ene-16	0,00	75.514.826	75.000.000	0,00	0	0,00	0
16-feb-16	18.984.851,05	75.514.826	75.000.000	18.984.851,05	-5.201.849.188	0,00	0
16-mar-16	0,00	56.529.975	75.000.000	0,00	0	0,00	0
16-abr-16	0,00	56.529.975	75.000.000	0,00	0	0,00	0
16-may-16	19.175.125,05	56.529.975	75.000.000	19.175.125,05	-3.528.223.009	0,00	0
16-jun-16	0,00	37.354.850	75.000.000	0,00	0	0,00	0
16-jul-16	0,00	37.354.850	75.000.000	0,00	0	0,00	0
16-ago-16	17.778.140,18	37.354.850	75.000.000	17.778.140,18	-1.635.588.897	0,00	0
16-sep-16	0,00	19.576.710	75.000.000	0,00	0	0,00	0
16-oct-16	0,00	19.576.710	75.000.000	0,00	0	0,00	0
16-nov-16	15.184.802,31	19.576.710	75.000.000	15.184.802,31	0	0,00	0
16-dic-16	0,00	4.391.907	75.000.000	0,00	0	0,00	0
16-ene-17	0,00	4.391.907	75.000.000	0,00	0	0,00	0
16-feb-17	10.578.656,00	4.391.907	75.000.000	4.391.907,50	404.055.490	6.186.748,50	377.391.659
16-mar-17	0,00	0	68.813.251	0,00	0	0,00	0
16-abr-17	0,00	0	68.813.251	0,00	0	0,00	0
16-may-17	9.433.372,72	0	68.813.251	0,00	0	9.433.372,72	1.424.439.281
16-jun-17	0,00	0	59.379.879	0,00	0	0,00	0
16-jul-17	0,00	0	59.379.879	0,00	0	0,00	0
16-ago-17	59.379.878,78	0	59.379.879	0,00	0	59.379.878,78	14.369.930.664