



## **F.T. RMBS SANTANDER 4**

**SANTANDER DE TITULIZACION, S.G.F.T, S.A.**

**GRAN VIA DE HORTALEZA 3**

**28033 MADRID**

**[santanderdetitulizacion@gruposantander.com](mailto:santanderdetitulizacion@gruposantander.com)**



NAME OF THE FUND:

F.T. RMBS SANTANDER 4

INFORMATION AT:

QUARTER/SEMESTER: December 15, 2017 - March 15, 2018 YEAR: 2018

Acting on behalf of Santander de Titulización S.G.F.T., S.A. as General Manager:	Signature:
IÑAKI REYERO ARREGUI - GENERAL MANAGER	

**I. DATA OF THE FUND**

Constitution Date	June 26, 2015	Paying Agent	BANCO SANTANDER	
Disbursement Date	July 03, 2015	Negotiation Market	AIAF	
Final Date of Redemption	September 15, 2063	Ratings Agencies	STANDARD & POORS	
			DBRS	
			SCOPE RATINGS	
Management Company	SANTANDER DE TITULIZACION, S.G.F.T, S.A.	Rating	Initial	Current
Credit Rights's Seller	BANCO SANTANDER	CLASS A	A+/A(high)/AA-	A+/A(high)/AA-
		CLASS B	CCC/CCC/CC	CCC/CCC/CC
		CLASS C	CC/C/C	D/C/C

**II. SECURITIES ISSUED CHARGED TO THE FUND: SECURITISATION BONDS**

CLASS PRIORITY ISIN CODE	NUM BONDS	NOMINAL			
			Initial	Current	%Act/In
CLASS A ES0305078000	23.600	Nominal per Bond	100.000,00	74.195,33	
		Total Nominal	2.360.000.000,00	1.751.009.788,00	74,20 %
CLASS B ES0305078018	5.900	Nominal per Bond	100.000,00	100.000,00	
		Total Nominal	590.000.000,00	590.000.000,00	100,00 %
CLASS C ES0305078026	1.475	Nominal per Bond	100.000,00	100.000,00	
		Total Nominal	147.500.000,00	147.500.000,00	100,00 %

REDEMPTION AND INTEREST OF THE BONDS					
Current			Next		
Payment Date of the Current Period March 15, 2018			Next Payment Date June 15, 2018		
	Redemption of the Bonds	Gross Interest	Interest Rate	Gross Interest Next Coupon	Net Interest Next Coupon
CLASS A	2.081,37 €	51,68 €	0,2730 %	51,76 €	41,93 €
CLASS B	0,00 €	75,25 €	0,3030 %	77,43 €	62,72 €
CLASS C	0,00 €	0,00 €	0,3230 %	82,54 €	66,86 €
Accrued amortisation due not payed	0,00 €				
Scheduled Amortisation	NO				

**III. ASSET PURCHASED BY THE FUND: CREDIT RIGHTS**

CREDIT RIGHTS	ISSUE DATE	CURRENT DATE
Number of CR's	19.947	17.919
CR's Outstanding to be amortised	2.950.000.214,49	2.341.009.696,04
CR's Outstanding per Loan to be amortised	149.231,08	130.643,99
Interest Rate	1,53 %	0,86 %

PREPAYMENT RATE	CURRENT SITUATION
Monthly Single Rate	3,57 %
Average Monthly Single Rate	4,69 %
Constant Prepayment Rate from Constitution	4,65 %

CURRENT DELINQUENCY	Up to 1 month	From 1 to 6 months	Greater than 6 months
Debt Due (Principal + Interest)	285.973,71	454.812,60	24.485,02
Debt to be amortised	0,00	0,00	2.340.387.364,84
Total Debt	285.973,71	454.812,60	2.340.411.849,86

**F.T. RMBS SANTANDER 4**

**QUARTERLY BONDS PAYOUT REPORT**

March 15th 2018

BONDS. PRINCIPAL	
Previous Balance	2.537.630.120,00 €
Principal Amortised	49.120.332,00 €
Outstanding Balance	2.488.509.788,00 €
% of Initial Balance	80,34%
Principal accrued and unpaid	0,00 €

DATA	
Pool Cut-off Date	08/03/2018
Payment Date	15/03/2018
Previous Payment Date	15/12/2017
Number of Days (Act/360)	90
Reference Interest Rate (%)	-0,327%
Next Payment Date	15/06/2018

INTEREST PAID	
CLASS A	1.219.648,00 €
CLASS B	443.975,00 €
CLASS C *	0,00 €
Interest accrued and unpaid	602.082,71 €

RESIDUAL LIFE (YEARS)		
	INITIAL	March 15th 2018
CLASS A	6,28	5,51
CLASS B	18,05	15,69
CLASS C	19,22	16,93

\* In compliance with the provisions of the prospectus regarding to the article 405 of Regulation (EU) No 575/2013 Santander continues to retain a significant net financial interest in this fund on an ongoing basis under the terms required.

**F.T. RMBS SANTANDER 4**

**QUARTERLY COLLATERAL REPORT**

March 15th 2018

<b>PRINCIPAL</b>	
Previous Balance	2.390.130.168,10 €
Principal Amortised	49.120.472,06 €
Outstanding Balance	2.341.009.696,04 €
Number of Credit Rights	17.919
LTV	90,08%

<b>INTEREST</b>	
Interest received during relevant period	5.077.886,63 €
Interest accrued during relevant period	4.982.392,67 €

<b>PRINCIPAL BALANCE IN ARREARS</b>					
	<b>UP to 30 DAYS</b>	<b>30 to 60 DAYS</b>	<b>60 to 90 DAYS</b>	<b>90 to 180 DAYS</b>	<b>&gt; 180 DAYS</b>
Principal Balance in Arrears	240.966,64 €	129.448,25 €	117.756,23 €	115.774,42 €	18.385,66 €
Interest accrued on Credit Rights in Arrears	45.007,07 €	29.008,44 €	28.840,00 €	33.985,26 €	6.099,36 €
Outstanding Balance	93.328.788,16 €	22.112.392,56 €	13.630.908,80 €	9.383.142,67 €	18.944.691,76 €
Number of Credit Rights	699	164	91	59	131
% of Outstanding Balance	3,99%	0,94%	0,58%	0,40%	0,81%

<b>WRITE OFF</b>	
Cumulative WRITE OFF as of previous balance	27.240.670,39 €
Difference in Actual Period	1.721.131,26 €
Cumulative WRITE OFF up to date	28.961.801,65 €

**F.T. RMBS SANTANDER 4**

**QUARTERLY COLLATERAL REPORT**

March 15th 2018

<b>CONTENTIOUS / JUDICIAL</b>	
Last balance	21.167.965,42 €
Difference in Actual Period	-2.553.771,56 €
Current balance	18.604.193,86 €
Contentious CR's number	129

<b>TRANSITORY PROPERTIES</b>	
Last balance	7.099.414,84 €
Difference in Actual Period	561.890,63 €
Current balance	7.661.305,47 €
Transitory properties CR's number	116

<b>NET LOSS</b>	
Last balance	9.931.282,17 €
Difference in Actual Period	1.714.794,78 €
Current balance	11.646.076,95 €

**F.T. RMBS SANTANDER 4**

**QUARTERLY REPORT - ALLOCATION OF CASH**

March 15th 2018

<b>TOTAL CASH RECEIVED END OF PERIOD</b>	<b>50.909.948,00 €</b>
<b>CASH RECEIVED - PRINCIPAL</b>	
Amortisation of Credit Rights	43.298.108,52 €
<b>CASH RECEIVED - INTEREST</b>	
Interest received from Credit Rights	5.077.886,63 €
Interest received under GIC	0,00 €
<b>CONTENTIOUS</b>	667.162,21 €
<b>OTHERS</b>	0,00 €
<b>RESERVE FUND</b>	1.366.179,67 €
<b>TRANSITORY PROPERTIES</b>	500.810,97 €

<b>TREASURY ACCOUNT STATEMENT</b>	<b>123.810.692,53 €</b>
<b>PRINCIPAL RESERVE FUND</b>	
Previous Balance	125.176.872,20 €
Variation	-1.366.179,67 €
Outstanding Balance	123.810.692,53 €
<b>WITHHOLDING TAXES</b>	0,00 €
<b>ISSUE EXPENSES WITHHELD</b>	0,00 €
<b>OTHERS</b>	0,00 €

<b>TOTAL CASH PAID END OF PERIOD</b>	<b>50.909.948,00 €</b>
<b>ORDINARY EXPENSES</b>	849,60 €
MANAGEMENT FEE	125.143,40 €
CLASS A INTEREST	1.219.648,00 €
CLASS B INTEREST	443.975,00 €
CLASS A REDEMPTION	49.120.332,00 €
CLASS B REDEMPTION	0,00 €
CLASS C INTEREST	0,00 €
CLASS C REDEMPTION	0,00 €
SUBORDINATED LOAN INTEREST	0,00 €
SUBORDINATED LOAN REDEMPTION	0,00 €
ADMINISTRATION FEE	0,00 €
CLASS C EXTRAORDINARY INTEREST	0,00 €
EXCESS	0,00 €



**F.T. RMBS SANTANDER 4**

**CREDIT ENHANCEMENT AND SUBORDINATED LOAN**

March 15th 2018

<b>CREDIT ENHANCEMENT</b>			
<b>CONCEPTS</b>	<b>INITIAL</b>		<b>March 15, 2018</b>
SUBORDINATED ISSUE	23,81%		29,64%
PRINCIPAL RESERVE FUND	147.500.000,00 €	5,00%	123.810.692,53 € 5,29%

<b>SUBORDINATED LOANS</b>		
<b>CONCEPTS</b>	<b>INITIAL</b>	<b>March 15, 2018</b>
SUBORDINATED LOAN		
Total Outstanding Subordinated Loan	865.000,00 €	383.155,09 €
Interest Rate	0,621%	0,323%

**F.T. RMBS SANTANDER 4**

**TRIGGERS OF THE MODEL**

March 15th 2018

<b>RESERVE FUND'S TRIGGERS</b>	
1. IF 1.a) IS HIGHER THAN 2.a) RESERVE FUNDS WILL NOT BE REDUCED	
1.a) CREDIT RIGHTS IN ARREARS OVER 90 DAYS	28.327.634,43 €
2.a) 1 % CREDIT RIGHTS OUTSTANDING BALANCE	23.410.096,96 €

REQUIRED RESERVE FUND LEVEL MUST REMAIN CONSTANT UNTIL SEPTEMBER 2018

<b>CUMULATIVE FAILED LOANS</b>
38.948.975,40 €

<b>CLASS B DEFERRAL INTEREST TRIGGERS</b>	
CLASS B INTEREST DEFERRAL (5th PLACE) IF CUMULATIVE FAILED LOANS > 295.000.021,45 EUR	NO

## F.T. RMBS SANTANDER 4

### DEFINITIONS

March 15th 2018

**POOL CUT-OFF DATE** Means the date in which the Gestora will carry out the necessary calculations, on behalf of the Fund, for the distribution of the available funds at this date, according with the Order of Priority of Payments.  
All the information regarding the Assets (Outstanding Balance of the Credit Rights, arrears' tables, transitory properties, stratification tables, etc.) are referred to this mentioned date.

**WRITE OFF** Those loans that at a given date are unpaid for a period equal or higher to 12 or 18 months (according to Prospectus) of arrears in due payments.

**NET LOSSES** Those loans which the Originator considers that will not recover (net of recoveries).

**FAILED LOANS** Those loans which the Originator considers that will not recover, or those loans that at a given date are unpaid for a period equal or higher to 12 or 18 months.

**CUMULATIVE FAILED LOANS** Accumulated outstanding balance of the failed loans without taking into account the recovered amount.

**TRANSITORY PROPERTIES** Those assets in the balance of the Fund as a consequence of a judicial or non-judicial process.

**CONTENTIOUS / JUDICIAL** Loans in which the Originator will take legal actions. This amount is included in the different buckets in arrears.



**FONDO DE TITULIZACION DE ACTIVOS  
RMBS SANTANDER 4**

**March 15, 2018**

**HISTORICAL ARREARS REPORTS**

<b>HISTORICAL ARREARS REPORTS</b>				
	<b>Jun-17</b>	<b>Sep-17</b>	<b>Dec-17</b>	<b>Mar-18</b>
<b>15 - 30 DAYS</b>	4,062%	3,681%	4,861%	3,987%
<b>30 - 60 DAYS</b>	0,946%	1,021%	0,948%	0,945%
<b>60 - 90 DAYS</b>	0,568%	0,612%	0,539%	0,582%
<b>90 - 180 DAYS</b>	0,563%	0,388%	0,443%	0,401%
<b>MORE THAN 180 DAYS</b>	1,377%	1,196%	0,861%	0,809%

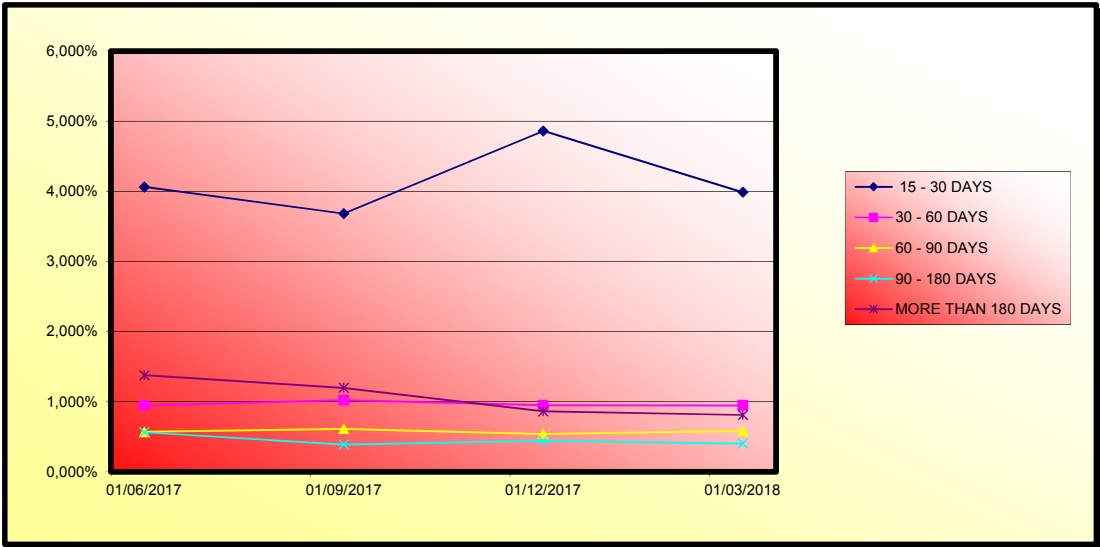



**FONDO DE TITULIZACION DE ACTIVOS  
RMBS SANTANDER 4**

**15-March-2018**

LTV

LTV				
LTV (%)	OUTS. BALANC	% OUTSTANDING	LOANS	% LOANS
<b>0-9,99</b>	228.041,87 €	0,01%	18	0,10%
<b>10-19,99</b>	770.312,80 €	0,03%	23	0,13%
<b>20-29,99</b>	1.688.883,00 €	0,07%	29	0,16%
<b>30-39,99</b>	4.251.776,29 €	0,18%	62	0,34%
<b>40-49,99</b>	7.982.599,28 €	0,34%	85	0,47%
<b>50-59,99</b>	21.003.721,33 €	0,89%	208	1,15%
<b>60-69,99</b>	121.494.207,49 €	5,13%	1.154	6,37%
<b>70-79,99</b>	692.471.901,45 €	29,22%	5.825	32,15%
<b>80-89,99</b>	623.711.937,84 €	26,32%	4.666	25,75%
<b>90-99,99</b>	321.766.674,30 €	13,58%	2.245	12,39%
<b>&gt;100</b>	574.601.442,04 €	24,24%	3.805	21,00%

FTA RMBS SANTANDER 4

Fecha	Saldo antes de pago	Saldo Real	0,40%	Permanencia final de mes	Tasa Prepago mensual desde inicio	Tasa Prepago anualizada desde inicio	Tasa Prepago mensual	Tasa Prepago mensual anualizada	Saldo después de pago
			Vector de prepago						
						4,69%			
DATE	OUTSTANDING BEFORE PREPAYMENT	REAL OUTSTANDING	0,40% PREPAYMENT VECTOR	REMAINING AT THE END OF THE MONTH	AVERAGE SINGLE MONTHLY MORTALITY	CPR	MONTHLY SINGLE MONTHLY MORTALITY	CPR	OUTSTANDING AFTER PREPAYMENT
jun-15	2.950.000.000,00		100,00%	100,00%					
jul-15	2.942.165.090,13	2.902.257.807,62	99,60%	98,64%	1,36%	15,12%	1,36%	15,12%	2.902.257.807,62
ago-15	2.934.287.020,61	2.883.255.920,72	99,21%	98,26%	0,87%	9,99%	0,39%	4,56%	2.883.255.920,72
sep-15	2.926.354.355,91	2.868.125.875,08	98,82%	98,01%	0,67%	7,72%	0,26%	3,02%	2.868.125.875,08
oct-15	2.918.331.395,13	2.852.342.199,14	98,42%	97,74%	0,57%	6,63%	0,28%	3,27%	2.852.342.199,14
nov-15	2.910.270.388,24	2.836.615.974,98	98,03%	97,47%	0,51%	5,97%	0,28%	3,26%	2.836.615.974,98
dic-15	2.902.130.732,73	2.817.274.300,06	97,65%	97,08%	0,49%	5,76%	0,40%	4,73%	2.817.274.300,06
ene-16	2.893.927.751,26	2.797.306.112,07	97,26%	96,66%	0,48%	5,66%	0,43%	5,01%	2.797.306.112,07
feb-16	2.885.662.222,95	2.772.708.869,65	96,87%	96,09%	0,50%	5,81%	0,60%	6,92%	2.772.708.869,65
mar-16	2.877.323.168,96	2.764.443.675,27	96,49%	96,08%	0,44%	5,20%	0,01%	0,11%	2.764.443.675,27
abr-16	2.868.934.588,28	2.745.050.241,73	96,11%	95,68%	0,44%	5,16%	0,41%	4,82%	2.745.050.241,73
may-16	2.860.492.842,41	2.726.854.215,26	95,73%	95,33%	0,43%	5,09%	0,37%	4,35%	2.726.854.215,26
jun-16	2.851.989.780,25	2.708.456.248,99	95,35%	94,97%	0,43%	5,03%	0,38%	4,45%	2.708.456.248,99
jul-16	2.843.459.927,81	2.684.555.735,10	94,97%	94,41%	0,44%	5,17%	0,59%	6,80%	2.684.555.735,10
ago-16	2.834.913.361,98	2.667.339.741,32	94,59%	94,09%	0,43%	5,09%	0,34%	4,02%	2.667.339.741,32
sep-16	2.826.338.069,43	2.654.326.878,53	94,22%	93,91%	0,42%	4,90%	0,19%	2,21%	2.654.326.878,53
oct-16	2.817.716.760,24	2.639.379.952,87	93,84%	93,67%	0,41%	4,79%	0,26%	3,06%	2.639.379.952,87
nov-16	2.809.097.991,93	2.624.924.536,72	93,47%	93,44%	0,40%	4,67%	0,24%	2,87%	2.624.924.536,72
dic-16	2.800.439.290,56	2.605.643.301,31	93,10%	93,04%	0,40%	4,69%	0,43%	5,01%	2.605.643.301,31
ene-17	2.791.757.271,42	2.584.042.010,31	92,73%	92,56%	0,41%	4,77%	0,52%	6,07%	2.584.042.010,31
feb-17	2.783.065.349,81	2.566.137.074,66	92,36%	92,21%	0,40%	4,75%	0,38%	4,50%	2.566.137.074,66
mar-17	2.774.341.560,78	2.548.842.465,34	92,00%	91,87%	0,40%	4,73%	0,36%	4,25%	2.548.842.465,34
abr-17	2.765.614.654,73	2.537.863.152,08	91,63%	91,76%	0,39%	4,58%	0,12%	1,39%	2.537.863.152,08
may-17	2.756.879.254,35	2.516.988.449,05	91,27%	91,30%	0,40%	4,64%	0,51%	5,93%	2.516.988.449,05
jun-17	2.748.108.566,94	2.495.661.894,05	90,91%	90,81%	0,40%	4,70%	0,53%	6,19%	2.495.661.894,05
jul-17	2.739.339.005,99	2.474.453.611,35	90,55%	90,33%	0,41%	4,76%	0,53%	6,20%	2.474.453.611,35
ago-17	2.730.568.515,93	2.457.111.968,14	90,19%	89,99%	0,41%	4,75%	0,38%	4,49%	2.457.111.968,14
sep-17	2.721.781.979,06	2.441.407.328,07	89,83%	89,70%	0,40%	4,72%	0,32%	3,75%	2.441.407.328,07
oct-17	2.712.962.882,60	2.426.961.096,54	89,48%	89,46%	0,40%	4,66%	0,27%	3,18%	2.426.961.096,54
nov-17	2.704.160.951,00	2.408.849.563,61	89,12%	89,08%	0,40%	4,67%	0,42%	4,96%	2.408.849.563,61
dic-17	2.695.338.606,35	2.390.130.168,10	88,77%	88,68%	0,40%	4,69%	0,45%	5,29%	2.390.130.168,10
ene-18	2.686.505.956,35	2.372.579.141,58	88,42%	88,31%	0,40%	4,70%	0,41%	4,79%	2.372.579.141,58
feb-18	2.677.668.978,69	2.355.916.906,47	88,07%	87,98%	0,40%	4,69%	0,37%	4,40%	2.355.916.906,47
mar-18	2.668.803.782,42	2.341.009.696,04	87,72%	87,72%	0,40%	4,65%	0,30%	3,57%	2.341.009.696,04

FECHA	Principal disponible para la amortizacion	SERIE A	SERIE B	AMORTIZACION SERIE A	VIDA SERIE A	AMORTIZACION SERIE B	VIDA SERIE B	SERIE C	AMORTIZACION SERIE C	VIDA SERIE C
0		2.360.000.000	590.000.000					147.500.000	0,00	
0	0,00	2.360.000.000	590.000.000	0,00	0	0,00	0	147.500.000	0,00	0
0	0,00	2.360.000.000	590.000.000	0,00	0	0,00	0	147.500.000	0,00	0
15-sep-15	1 81.874.124,92	2.360.000.000	590.000.000	81.874.124,92	-3.534.833.469,296	0,00	0	147.500.000	0,00	0
15-oct-15	0 0,00	2.278.125.875	590.000.000	0,00	0	0,00	0	147.500.000	0,00	0
15-nov-15	0 0,00	2.278.125.875	590.000.000	0,00	0	0,00	0	147.500.000	0,00	0
15-dic-15	1 50.851.575,02	2.278.125.875	590.000.000	50.851.575,02	-41.749.143,091	0,00	0	147.500.000	0,00	0
15-ene-16	0 0,00	2.227.274.300	590.000.000	0,00	0	0,00	0	147.500.000	0,00	0
15-feb-16	0 0,00	2.227.274.300	590.000.000	0,00	0	0,00	0	147.500.000	0,00	0
15-mar-16	1 52.830.624,79	2.227.274.300	590.000.000	52.830.624,79	-38.566.356,097	0,00	0	147.500.000	0,00	0
15-abr-16	0 0,00	2.174.443.675	590.000.000	0,00	0	0,00	0	147.500.000	0,00	0
15-may-16	0 0,00	2.174.443.675	590.000.000	0,00	0	0,00	0	147.500.000	0,00	0
15-jun-16	1 55.987.426,28	2.174.443.675	590.000.000	55.987.426,28	-35.719.977,967	0,00	0	147.500.000	0,00	0
15-jul-16	0 0,00	2.118.456.249	590.000.000	0,00	0	0,00	0	147.500.000	0,00	0
15-ago-16	0 0,00	2.118.456.249	590.000.000	0,00	0	0,00	0	147.500.000	0,00	0
15-sep-16	1 54.129.370,46	2.118.456.249	590.000.000	54.129.370,46	-29.554.636,271	0,00	0	147.500.000	0,00	0
15-oct-16	0 0,00	2.064.326.879	590.000.000	0,00	0	0,00	0	147.500.000	0,00	0
15-nov-16	0 0,00	2.064.326.879	590.000.000	0,00	0	0,00	0	147.500.000	0,00	0
15-dic-16	1 48.683.577,22	2.064.326.879	590.000.000	48.683.577,22	-22.151.027,635	0,00	0	147.500.000	0,00	0
15-ene-17	0 0,00	2.015.643.301	590.000.000	0,00	0	0,00	0	147.500.000	0,00	0
15-feb-17	0 0,00	2.015.643.301	590.000.000	0,00	0	0,00	0	147.500.000	0,00	0
15-mar-17	1 56.800.835,97	2.015.643.301	590.000.000	56.800.835,97	-20.732.305,129	0,00	0	147.500.000	0,00	0
15-abr-17	0 0,00	1.958.842.465	590.000.000	0,00	0	0,00	0	147.500.000	0,00	0
15-may-17	0 0,00	1.958.842.465	590.000.000	0,00	0	0,00	0	147.500.000	0,00	0
15-jun-17	1 53.180.571,29	1.958.842.465	590.000.000	53.180.571,29	-14.518.295,962	0,00	0	147.500.000	0,00	0
15-jul-17	0 0,00	1.905.661.894	590.000.000	0,00	0	0,00	0	147.500.000	0,00	0
15-ago-17	0 0,00	1.905.661.894	590.000.000	0,00	0	0,00	0	147.500.000	0,00	0
15-sep-17	1 54.254.565,98	1.905.661.894	590.000.000	54.254.565,98	-9.820.076,442	0,00	0	147.500.000	0,00	0
15-oct-17	0 0,00	1.851.407.328	590.000.000	0,00	0	0,00	0	147.500.000	0,00	0
15-nov-17	0 0,00	1.851.407.328	590.000.000	0,00	0	0,00	0	147.500.000	0,00	0
15-dic-17	1 51.277.159,97	1.851.407.328	590.000.000	51.277.159,97	-4.614.944,397	0,00	0	147.500.000	0,00	0
15-ene-18	0 0,00	1.800.130.168	590.000.000	0,00	0	0,00	0	147.500.000	0,00	0
15-feb-18	0 0,00	1.800.130.168	590.000.000	0,00	0	0,00	0	147.500.000	0,00	0
15-mar-18	1 49.120.472,06	1.800.130.168	590.000.000	49.120.472,06	0	0,00	0	147.500.000	0,00	0
15-abr-18	0 0,00	1.751.009.696	590.000.000	0,00	0	0,00	0	147.500.000	0,00	0
15-may-18	0 0,00	1.751.009.696	590.000.000	0,00	0	0,00	0	147.500.000	0,00	0
15-jun-18	1 50.812.600,31	1.751.009.696	590.000.000	50.812.600,31	4.674.759,229	0,00	0	147.500.000	0,00	0
15-jul-18	0 0,00	1.700.197.096	590.000.000	0,00	0	0,00	0	147.500.000	0,00	0
15-ago-18	0 0,00	1.700.197.096	590.000.000	0,00	0	0,00	0	147.500.000	0,00	0
15-sep-18	1 50.017.163,80	1.700.197.096	590.000.000	50.017.163,80	9.203.158,139	0,00	0	147.500.000	0,00	0
15-oct-18	0 0,00	1.650.179.932	590.000.000	0,00	0	0,00	0	147.500.000	0,00	0
15-nov-18	0 0,00	1.650.179.932	590.000.000	0,00	0	0,00	0	147.500.000	0,00	0
15-dic-18	1 49.259.250,20	1.650.179.932	590.000.000	49.259.250,20	13.546.293,804	0,00	0	147.500.000	0,00	0
15-ene-19	0 0,00	1.600.920.682	590.000.000	0,00	0	0,00	0	147.500.000	0,00	0
15-feb-19	0 0,00	1.600.920.682	590.000.000	0,00	0	0,00	0	147.500.000	0,00	0
15-mar-19	1 48.494.994,08	1.600.920.682	590.000.000	48.494.994,08	17.700.672,838	0,00	0	147.500.000	0,00	0
15-abr-19	0 0,00	1.552.425.688	590.000.000	0,00	0	0,00	0	147.500.000	0,00	0
15-may-19	0 0,00	1.552.425.688	590.000.000	0,00	0	0,00	0	147.500.000	0,00	0
15-jun-19	1 47.769.198,22	1.552.425.688	590.000.000	47.769.198,22	21.830.523,587	0,00	0	147.500.000	0,00	0
15-jul-19	0 0,00	1.504.656.489	590.000.000	0,00	0	0,00	0	147.500.000	0,00	0
15-ago-19	0 0,00	1.504.656.489	590.000.000	0,00	0	0,00	0	147.500.000	0,00	0
15-sep-19	1 47.027.760,57	1.504.656.489	590.000.000	47.027.760,57	25.818.240,552	0,00	0	147.500.000	0,00	0
15-oct-19	0 0,00	1.457.628.729	590.000.000	0,00	0	0,00	0	147.500.000	0,00	0
15-nov-19	0 0,00	1.457.628.729	590.000.000	0,00	0	0,00	0	147.500.000	0,00	0
15-dic-19	1 46.298.211,98	1.457.628.729	590.000.000	46.298.211,98	29.630.855,664	0,00	0	147.500.000	0,00	0
15-ene-20	0 0,00	1.411.330.517	590.000.000	0,00	0	0,00	0	147.500.000	0,00	0
15-feb-20	0 0,00	1.411.330.517	590.000.000	0,00	0	0,00	0	147.500.000	0,00	0
15-mar-20	1 45.564.025,90	1.411.330.517	590.000.000	45.564.025,90	33.307.302,931	0,00	0	147.500.000	0,00	0
15-abr-20	0 0,00	1.365.766.491	590.000.000	0,00	0	0,00	0	147.500.000	0,00	0
15-may-20	0 0,00	1.365.766.491	590.000.000	0,00	0	0,00	0	147.500.000	0,00	0
15-jun-20	1 44.857.685,06	1.365.766.491	590.000.000	44.857.685,06	36.917.874,802	0,00	0	147.500.000	0,00	0
15-jul-20	0 0,00	1.320.908.806	590.000.000	0,00	0	0,00	0	147.500.000	0,00	0
15-ago-20	0 0,00	1.320.908.806	590.000.000	0,00	0	0,00	0	147.500.000	0,00	0
15-sep-20	1 44.138.466,47	1.320.908.806	590.000.000	44.138.466,47	40.386.656,819	0,00	0	147.500.000	0,00	0
15-oct-20	0 0,00	1.276.770.339	590.000.000	0,00	0	0,00	0	147.500.000	0,00	0
15-nov-20	0 0,00	1.276.770.339	590.000.000	0,00	0	0,00	0	147.500.000	0,00	0
15-dic-20	1 43.455.596,11	1.276.770.339	590.000.000	43.455.596,11	43.716.329,687	0,00	0	147.500.000	0,00	0
15-ene-21	0 0,00	1.233.314.743	590.000.000	0,00	0	0,00	0	147.500.000	0,00	0
15-feb-21	0 0,00	1.233.314.743	590.000.000	0,00	0	0,00	0	147.500.000	0,00	0
15-mar-21	1 42.758.395,94	1.233.314.743	590.000.000	42.758.395,94	46.863.201,955	0,00	0	147.500.000	0,00	0
15-abr-21	0 0,00	1.190.556.347	590.000.000	0,00	0	0,00	0	147.500.000	0,00	0
15-may-21	0 0,00	1.190.556.347	590.000.000	0,00	0	0,00	0	147.500.000	0,00	0
15-jun-21	1 42.065.909,92	1.190.556.347	590.000.000	42.065.909,92	49.974.300,981	0,00	0	147.500.000	0,00	0
15-jul-21	0 0,00	1.148.490.437	590.000.000	0,00	0	0,00	0	147.500.000	0,00	0
15-ago-21	0 0,00	1.148.490.437	590.000.000	0,00	0	0,00	0	147.500.000	0,00	0
15-sep-21	1 41.402.905,54	1.148.490.437	590.000.000	41.402.905,54	52.995.719,097	0,00	0	147.500.000	0,00	0
15-oct-21	0 0,00	1.107.087.532	590.000.000	0,00	0	0,00	0	147.500.000	0,00	0
15-nov-21	0 0,00	1.107.087.532	590.000.000	0,00	0	0,00	0	147.500.000	0,00	0
15-dic-21	1 40.755.905,75	1.107.087.532	590.000.000	40.755.905,75	55.876.346,789	0,00	0	147.500.000	0,00	0
15-ene-22	0 0,00	1.066.331.626	590.000.000	0,00	0	0,00	0	147.500.000	0,00	0
15-feb-22	0 0,00	1.066.331.626	590.000.000	0,00	0	0,00	0	147.500.000	0,00	0
15-mar-22	1 40.096.379,45	1.066.331.626	590.000.000	40.096.379,45	58.580.810,375	0,00	0	147.500.000	0,00	0
15-abr-22	0 0,00	1.026.235.247	590.000.000	0,00	0	0,00	0	147.500.000	0,00	0
15-may-22	0 0,00	1.026.235.247	590.000.000	0,00	0	0,00	0	147.500.000	0,00	0
15-jun-22	1 39.442.925,92	1.026.235.247	590.000.000	39.442.925,92	61.254.025,327	0,00	0	147.500.000	0,00	0
15-jul-22	0 0,00	986.792.861	590.000.000	0,00	0	0,00	0	147.500.000	0,00	0
15-ago-22	0 0,00	986.792.861	590.000.000	0,00	0	0,00	0	147.500.000	0,00	0
15-sep-22	1 38.808.201,56	986.792.861	590.000.000	38.808.201,56	63.839.491,564	0,00	0	147.500.000	0,00	0
15-oct-22	0 0,00	947.984.659	590.000.000	0,00	0	0,00	0	147.500.000	0,00	0
15-nov-22	0 0,00	947.984.659	590.000.000	0,00	0	0,00	0	147.500.000	0,00	0
15-dic-22	1 38.195.598,75	947.984.659	590.000.000	38.195.598,75	66.307.559,437	0,00	0	147.500.000	0,00	

FECHA	Principal disponible para la amortización	SERIE A	SERIE B	AMORTIZACION SERIE A	VIDA SERIE A	AMORTIZACION SERIE B	VIDA SERIE B	SERIE C	AMORTIZACION SERIE C	VIDA SERIE C
15-feb-26	0	0,00	487.849.344	590.000.000	0,00	0	0,00	147.500.000	0,00	0
15-mar-26	1	30.676.432,72	487.849.344	590.000.000	30.676.432,72	89.636.536,416	0,00	147.500.000	0,00	0
15-abr-26	0	0,00	467.272.911	590.000.000	0,00	0	0,00	147.500.000	0,00	0
15-may-26	0	0,00	467.272.911	590.000.000	0,00	0	0,00	147.500.000	0,00	0
15-jun-26	1	30.131.095,84	467.272.911	590.000.000	30.131.095,84	90.815.122,857	0,00	147.500.000	0,00	0
15-jul-26	0	0,00	437.141.815	590.000.000	0,00	0	0,00	147.500.000	0,00	0
15-ago-26	0	0,00	437.141.815	590.000.000	0,00	0	0,00	147.500.000	0,00	0
15-sep-26	1	29.598.525,19	437.141.815	590.000.000	29.598.525,19	91.933.019,227	0,00	147.500.000	0,00	0
15-oct-26	0	0,00	407.543.290	590.000.000	0,00	0	0,00	147.500.000	0,00	0
15-nov-26	0	0,00	407.543.290	590.000.000	0,00	0	0,00	147.500.000	0,00	0
15-dic-26	1	29.058.147,95	407.543.290	590.000.000	29.058.147,95	92.898.899,003	0,00	147.500.000	0,00	0
15-ene-27	0	0,00	378.485.142	590.000.000	0,00	0	0,00	147.500.000	0,00	0
15-feb-27	0	0,00	378.485.142	590.000.000	0,00	0	0,00	147.500.000	0,00	0
15-mar-27	1	28.550.628,38	378.485.142	590.000.000	28.550.628,38	93.845.915,470	0,00	147.500.000	0,00	0
15-abr-27	0	0,00	349.934.514	590.000.000	0,00	0	0,00	147.500.000	0,00	0
15-may-27	0	0,00	349.934.514	590.000.000	0,00	0	0,00	147.500.000	0,00	0
15-jun-27	1	28.030.765,51	349.934.514	590.000.000	28.030.765,51	94.715.956,654	0,00	147.500.000	0,00	0
15-jul-27	0	0,00	321.903.748	590.000.000	0,00	0	0,00	147.500.000	0,00	0
15-ago-27	0	0,00	321.903.748	590.000.000	0,00	0	0,00	147.500.000	0,00	0
15-sep-27	1	27.539.290,27	321.903.748	590.000.000	27.539.290,27	95.588.876,534	0,00	147.500.000	0,00	0
15-oct-27	0	0,00	294.364.458	590.000.000	0,00	0	0,00	147.500.000	0,00	0
15-nov-27	0	0,00	294.364.458	590.000.000	0,00	0	0,00	147.500.000	0,00	0
15-dic-27	1	27.034.704,58	294.364.458	590.000.000	27.034.704,58	96.297.617,697	0,00	147.500.000	0,00	0
15-ene-28	0	0,00	267.329.753	590.000.000	0,00	0	0,00	147.500.000	0,00	0
15-feb-28	0	0,00	267.329.753	590.000.000	0,00	0	0,00	147.500.000	0,00	0
15-mar-28	1	26.547.234,69	267.329.753	590.000.000	26.547.234,69	96.977.048,312	0,00	147.500.000	0,00	0
15-abr-28	0	0,00	240.782.519	590.000.000	0,00	0	0,00	147.500.000	0,00	0
15-may-28	0	0,00	240.782.519	590.000.000	0,00	0	0,00	147.500.000	0,00	0
15-jun-28	1	26.055.086,56	240.782.519	590.000.000	26.055.086,56	97.576.299,156	0,00	147.500.000	0,00	0
15-jul-28	0	0,00	214.727.432	590.000.000	0,00	0	0,00	147.500.000	0,00	0
15-ago-28	0	0,00	214.727.432	590.000.000	0,00	0	0,00	147.500.000	0,00	0
15-sep-28	1	25.587.437,72	214.727.432	590.000.000	25.587.437,72	98.178.998,549	0,00	147.500.000	0,00	0
15-oct-28	0	0,00	189.139.994	590.000.000	0,00	0	0,00	147.500.000	0,00	0
15-nov-28	0	0,00	189.139.994	590.000.000	0,00	0	0,00	147.500.000	0,00	0
15-dic-28	1	25.127.802,75	189.139.994	590.000.000	25.127.802,75	98.702.009,210	0,00	147.500.000	0,00	0
15-ene-29	0	0,00	164.012.192	590.000.000	0,00	0	0,00	147.500.000	0,00	0
15-feb-29	0	0,00	164.012.192	590.000.000	0,00	0	0,00	147.500.000	0,00	0
15-mar-29	1	24.691.718,85	164.012.192	590.000.000	24.691.718,85	99.211.326,357	0,00	147.500.000	0,00	0
15-abr-29	0	0,00	139.320.473	590.000.000	0,00	0	0,00	147.500.000	0,00	0
15-may-29	0	0,00	139.320.473	590.000.000	0,00	0	0,00	147.500.000	0,00	0
15-jun-29	1	24.219.697,36	139.320.473	590.000.000	24.219.697,36	99.542.956,165	0,00	147.500.000	0,00	0
15-jul-29	0	0,00	115.100.775	590.000.000	0,00	0	0,00	147.500.000	0,00	0
15-ago-29	0	0,00	115.100.775	590.000.000	0,00	0	0,00	147.500.000	0,00	0
15-sep-29	1	23.765.848,85	115.100.775	590.000.000	23.765.848,85	99.864.096,847	0,00	147.500.000	0,00	0
15-oct-29	0	0,00	91.334.926	590.000.000	0,00	0	0,00	147.500.000	0,00	0
15-nov-29	0	0,00	91.334.926	590.000.000	0,00	0	0,00	147.500.000	0,00	0
15-dic-29	1	23.300.554,24	91.334.926	590.000.000	23.300.554,24	100.029.279,332	0,00	147.500.000	0,00	0
15-ene-30	0	0,00	68.034.372	590.000.000	0,00	0	0,00	147.500.000	0,00	0
15-feb-30	0	0,00	68.034.372	590.000.000	0,00	0	0,00	147.500.000	0,00	0
15-mar-30	1	22.850.713,11	68.034.372	590.000.000	22.850.713,11	100.154.675,569	0,00	147.500.000	0,00	0
15-abr-30	0	0,00	45.183.659	590.000.000	0,00	0	0,00	147.500.000	0,00	0
15-may-30	0	0,00	45.183.659	590.000.000	0,00	0	0,00	147.500.000	0,00	0
15-jun-30	1	22.383.714,92	45.183.659	590.000.000	22.383.714,92	100.167.124,267	0,00	147.500.000	0,00	0
15-jul-30	0	0,00	22.799.944	590.000.000	0,00	0	0,00	147.500.000	0,00	0
15-ago-30	0	0,00	22.799.944	590.000.000	0,00	0	0,00	147.500.000	0,00	0
15-sep-30	1	21.956.327,89	22.799.944	590.000.000	21.956.327,89	100.274.549,468	0,00	147.500.000	0,00	0
15-oct-30	0	0,00	843.616	590.000.000	0,00	0	0,00	147.500.000	0,00	0
15-nov-30	0	0,00	843.616	590.000.000	0,00	0	0,00	147.500.000	0,00	0
15-dic-30	1	21.535.859,46	843.616	590.000.000	21.535.859,46	100.292.243,14	95.763.701,267	147.500.000	0,00	0
15-ene-31	0	0,00	0	569.307.757	0,00	0	0,00	147.500.000	0,00	0
15-feb-31	0	0,00	0	569.307.757	0,00	0	0,00	147.500.000	0,00	0
15-mar-31	1	21.124.801,52	0	569.307.757	21.124.801,52	99.709.063,194	0,00	147.500.000	0,00	0
15-abr-31	0	0,00	0	548.182.955	0,00	0	0,00	147.500.000	0,00	0
15-may-31	0	0,00	0	548.182.955	0,00	0	0,00	147.500.000	0,00	0
15-jun-31	1	20.693.52,22	0	548.182.955	20.693.52,22	99.517.326,839	0,00	147.500.000	0,00	0
15-jul-31	0	0,00	0	527.488.980	0,00	0	0,00	147.500.000	0,00	0
15-ago-31	0	0,00	0	527.488.980	0,00	0	0,00	147.500.000	0,00	0
15-sep-31	1	20.248.522,56	0	527.488.980	20.248.522,56	99.238.009,081	0,00	147.500.000	0,00	0
15-oct-31	0	0,00	0	507.240.458	0,00	0	0,00	147.500.000	0,00	0
15-nov-31	0	0,00	0	507.240.458	0,00	0	0,00	147.500.000	0,00	0
15-dic-31	1	19.801.035,80	0	507.240.458	19.801.035,80	98.866.571,767	0,00	147.500.000	0,00	0
15-ene-32	0	0,00	0	487.439.422	0,00	0	0,00	147.500.000	0,00	0
15-feb-32	0	0,00	0	487.439.422	0,00	0	0,00	147.500.000	0,00	0
15-mar-32	1	19.404.131,30	0	487.439.422	19.404.131,30	98.670.007,636	0,00	147.500.000	0,00	0
15-abr-32	0	0,00	0	468.035.290	0,00	0	0,00	147.500.000	0,00	0
15-may-32	0	0,00	0	468.035.290	0,00	0	0,00	147.500.000	0,00	0
15-jun-32	1	19.004.807,95	0	468.035.290	19.004.807,95	98.349.881,148	0,00	147.500.000	0,00	0
15-jul-32	0	0,00	0	449.030.482	0,00	0	0,00	147.500.000	0,00	0
15-ago-32	0	0,00	0	449.030.482	0,00	0	0,00	147.500.000	0,00	0
15-sep-32	1	18.619.540,73	0	449.030.482	18.619.540,73	98.069.121,019	0,00	147.500.000	0,00	0
15-oct-32	0	0,00	0	430.410.942	0,00	0	0,00	147.500.000	0,00	0
15-nov-32	0	0,00	0	430.410.942	0,00	0	0,00	147.500.000	0,00	0
15-dic-32	1	18.233.970,55	0	430.410.942	18.233.970,55	97.715.848,183	0,00	147.500.000	0,00	0
15-ene-33	0	0,00	0	412.176.971	0,00	0	0,00	147.500.000	0,00	0
15-feb-33	0	0,00	0	412.176.971	0,00	0	0,00	147.500.000	0,00	0
15-mar-33	1	17.844.530,80	0	412.176.971	17.844.530,80	97.270.537,368	0,00	147.500.000	0,00	0
15-abr-33	0	0,00	0	394.332.440	0,00	0	0,00	147.500.000	0,00	0
15-may-33	0	0,00	0	394.332.440	0,00	0	0,00	147.500.000	0,00	0
15-jun-33	1	17.459.483,47	0	394.332.440	17.459.483,47	96.725.538,429	0,00	147.500.000	0,00	0
15-jul-33	0	0,00	0	376.872.957	0,00	0	0,00	147.500.000	0,00	0
15-ago-33	0	0,00	0	376.872.957	0,00	0	0,00	147.500.000	0,00	0
15-sep-33	1	17.060.339,21	0	376.872.957	17.060.339,21	96.083.830,446	0,00	147.500.000	0,00	0
15-oct-33	0	0,00	0	359.812.618	0,00	0	0,00	147.500.000	0,00	0
15-nov-33	0	0,00	0	359.812.618	0,00	0	0,00	147.500.000	0,00	0
15-dic-33	1	16.685.007,37	0	359.812.618	16.685.007,37	95.504.982,207	0,00	147.500.000	0,00	0
15-ene-34	0	0,00	0	343.127.610	0,00	0	0,00	147.500.000	0,00	0
15-feb-										