



F.T.A. UCI 6

""O CTK'LQUG'J GTGPEKU
""""CP CNKUC"
UCPVCPF GT'F'G'VKWVK CEKQP.'UI HW.'UC0
EKWF CF'I TWRQ'UCPVCPF GT
4: 882'DQCF KNC'F GN'O QP VG
o lj gt gpekuB i twr quepcpf gt @qo
Vgr'! 56; 34: ; 5522



DENOMINACION DEL FONDO:

F.T.A. UCI 6

INFORMACIÓN

CORRESPONDIENTE AL:

TRIMESTRE/SEMESTRE:

18/02/2013 - 16/05/2013

AÑO:

2013

Personas que asumen la responsabilidad de esta información y cargos que ocupan:	Firma:
IGNACIO ORTEGA GAVARA - DIRECTOR GENERAL	

I. DATOS GENERALES SOBRE EL FONDO

Fecha de Constitución del Fondo	19 junio 2000	Agencia de pago de Bonos	BANCO SANTANDER	
Fecha de Desembolso BT's	22 junio 2000	Negociación Mercado	AIAF	
Fecha Final Amortización	16 noviembre 2030	Agencias de calificación	MOODY'S ESPAÑA	
Sociedad Gestora	SANTANDER DE TITULIZACION, S.G.F.T, S.A.	Calificación	Inicial	Actual
Originador Derechos Crédito	UNION DE CREDITOS INMOBILIARIOS	SERIE A	Aaa	A3
		SERIE B	A2	Baa3

II. VALORES EMITIDOS POR EL FONDO: BONOS DE TITULIZACION

SERIES PRELACIÓN CÓDIGO ISIN	Nº BONOS	NOMINAL EN CIRCULACIÓN			
			Inicial	Actual	%Act/In
SERIE A ES0338558002	4.364	Nominal Unitario	100.000,00	9.834,38	
		Nominal Total	436.400.000,00	42.917.234,32	9,83 %
SERIE B ES0338558010	206	Nominal Unitario	100.000,00	22.184,43	
		Nominal Total	20.600.000,00	4.569.992,58	22,18 %

AMORTIZACION E INTERESES BONOS					
Actual			Próximo		
Fecha Amortización Periodo Actual 16 mayo 2013			Fecha Próximo Cupón 16 agosto 2013		
	Amortización de los Bonos	Intereses Brutos Bonos	Tipo de Interés	Importe Bruto Próximo Cupón	Importe Neto Próximo Cupón
SERIE A	300,35 €	12,76 €	0,5049 %	12,52 €	9,89 €
SERIE B	0,00 €	53,67 €	0,9916 %	55,45 €	43,81 €
Amortización devengada no pagada	0,00 €				
Amortización Calendario	NO				



III. ACTIVOS ADQUIRIDOS POR EL FONDO: DERECHOS DE CRÉDITO

DERECHOS DE CRÉDITO	A LA EMISIÓN	SITUACIÓN ACTUAL
Número de Derechos de Crédito	13.139	2.577
Saldo Pendiente de Amortizar Derechos	457.000.004,15	47.487.232,88
Importes Unitarios Derechos Vivos	34.781,95	18.427,33
Tipos de Interés	5,00 %	2,16 %

TASAS DE AMORTIZACIÓN ANTICIPADA	SITUACIÓN ACTUAL
Tasa mensual actual anualizada:	3,28 %
Tasa últimos 12 meses anualizada:	4,68 %
Tasa anualizada desde Constitución del Fondo	12,30 %

MOROSIDAD ACTUAL	Hasta 1 mes	De 1 a 6 meses	Mayor de 6 meses
Deuda Vencida(Principal+Intereses)	23.485,81	14.766,40	72.481,27
Deuda Pendiente de vencimiento	0,00	0,00	47.402.835,33
Deuda Total	23.485,81	14.766,40	47.475.316,60

F.T.A. UCI 6

INFORME TRIMESTRAL BONOS DE TITULIZACIÓN

16 de mayo de 2013

BONOS TITULIZACIÓN DE ACTIVOS. PRINCIPAL	
Saldo anterior	48.797.954,36 €
Amortizaciones	1.310.727,40 €
Saldo actual	47.487.226,96 €
% sobre saldo inicial	10,39%
Amortización devengada no pagada	0,00 €

BONOS DE TITULIZACIÓN DE ACTIVOS. INTERESES	
Intereses pagados Serie A	55.684,64 €
Intereses pagados Serie B	11.056,02 €
Intereses devengados no pagados	0,00 €

DATOS	
Fecha de determinación	08/05/2013
Fecha de Pago de Cupón Actual	16/05/2013
Fecha de Pago de Cupón Anterior	18/02/2013
Número de días	87
Tipo de referencia (%)	0,203%
Próxima Fecha de Pago	16/08/2013

VIDA RESIDUAL (AÑOS)		
	INICIAL	16/05/2013
SERIE A	6,2	0,49
SERIE B	9,8	0,50

F.T.A. UCI 6

INFORME TRIMESTRAL DERECHOS DE CREDITO

18 de febrero de 2013

DERECHOS DE CRÉDITO. PRINCIPAL	
Saldo anterior	48.797.974,06 €
Amortizaciones	1.310.741,18 €
Saldo actual	47.487.232,88 €
Número de derechos de crédito	2.577

DERECHOS DE CRÉDITO. INTERESES	
Intereses cobrados en el trimestre	283.458,77 €
Intereses devengados en el trimestre	277.495,98 €

DERECHOS DE CRÉDITO CON RETRASOS EN EL PAGO					
	HASTA 30 DÍAS	30 A 60 DÍAS	60 A 90 DÍAS	90 A 180 DÍAS	>180 DIAS
Principal	18.683,34 €	6.492,98 €	1.046,46 €	4.759,13 €	53.415,64 €
Intereses	4.802,47 €	1.129,43 €	433,84 €	904,56 €	19.065,63 €
Saldo de los derechos de crédito	3.180.625,00 €	409.141,24 €	106.678,37 €	129.511,66 €	508.850,48 €
Número de derechos de crédito	135	17	4	7	34
% sobre saldo de los derechos de crédito	6,70%	0,86%	0,22%	0,27%	1,07%

ADJUDICADOS	
Saldo anterior	0,00 €
Diferencia	0,00 €
Saldo actual	0,00 €
Número derechos de crédito adjudicados	0

F.T.A. UCI 6

ESTADO DE ORIGEN Y APLICACIÓN DE FONDOS Y CUENTA DE TESORERÍA

16 de mayo de 2013

ORIGEN	1.618.906,27 €
PRINCIPAL COBRADO	
Amortización derechos de crédito	1.310.741,18 €
INTERESES COBRADOS	
Intereses de derechos de crédito	283.458,77 €
Intereses de reinversión	40,12 €
RECUPERACION GASTOS JUDICIALES/GASTOS	24.814,29 €
FONDO DE RESERVA	
OTROS	-148,09 €

APLICACIÓN	1.618.906,27 €
GASTOS ORDINARIOS	491,68 €
COMISION SGFT	10.357,50 €
INTERESES SERIE A	55.684,64 €
INTERESES SERIE B	11.056,02 €
AMORTIZACION SERIE A	1.310.727,40 €
AMORTIZACION SERIE B	0,00 €
INTS PTMO SUB. A SANTANDER	7.246,26 €
INTERESES PTO. SUB. A UCB	7.246,26 €
COMISION DE ADMINISTRACION	6.000,00 €
COMISION VARIABLE	210.096,51 €

ESTADO CUENTA DE TESORERÍA	4.570.000,04 €
FONDO DE RESERVA	
Saldo anterior	4.570.000,04 €
Utilizado en el período	0,00 €
Saldo actual	4.570.000,04 €
RETENCIÓN A CUENTA DEL IRPF	0,00 €
GASTOS EMISIÓN RETENIDOS	0,00 €
OTROS	0,00 €

F.T.A. UCI 6

MEJORA CREDITICIA Y PRÉSTAMO SUBORDINADO

16 de mayo de 2013

MEJORA DE CRÉDITO		
CONCEPTOS	INICIAL	16 de mayo de 2013
EMISIÓN SUBORDINADA	95,49 %	9,62%
FONDO DE RESERVA	9.597.000,00 € 2,10%	4.570.000,04 € 9,62%

PRÉSTAMOS SUBORDINADOS		
CONCEPTOS	INICIAL	16 de mayo de 2013
PRESTAMO SUBORDINADO A SANTANDER		
Saldo vivo	5.410.010,46 €	2.285.788,65 €
Tipo de interés	2,650 %	1,16%
PRESTAMO SUBORDINADO A UCB		
Saldo vivo	5.410.010,46 €	2.285.788,65 €
Tipo de interés	2,650 %	1,16%

F.T.A. UCI 6

DEFINICIONES

FECHA DE DETERMINACIÓN Será la fecha en que la Sociedad Gestora, en nombre del Fondo, realizará los cálculos necesarios para distribuir los fondos disponibles existentes a dicha fecha, de acuerdo con el orden de prelación de pagos descrito en el Folleto Informativo. Todos los datos de los Activos Titulizados (Saldo Vivo DC's, tablas de morosidad, propiedades transitorias, datos estadísticos, etc.) están referidos a dicha fecha.

ADJUDICADOS Bienes en el activo del Fondo como consecuencia de un proceso judicial o extrajudicial.

**FONDO DE TITULIZACIÓN HIPOTECARIA
UCI 6**

INFORME HISTORICO DE MOROSIDAD

DÍAS EN MORA	feb-12	may-12	ago-12	nov-12	feb-13	may-13
0 a 30 días	5,746%	3,631%	4,868%	4,865%	5,705%	6,698%
30 a 60 días	1,221%	1,295%	0,858%	1,017%	0,659%	0,862%
60 a 90 días	0,291%	0,365%	0,253%	0,655%	0,837%	0,225%
90 a 180 días	0,412%	0,409%	0,510%	0,495%	0,504%	0,273%
>180 días	0,990%	0,765%	0,968%	1,080%	1,004%	1,072%

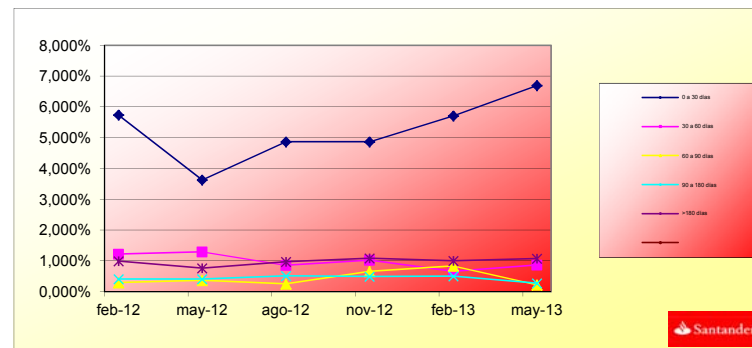

**FONDO DE TITULIZACIÓN DE ACTIVOS
UCI 6**

INFORMACIÓN RELATIVA A LOS TRIGGERS

TRIGGERS BONOS

1. SI 1.a) ES MAYOR QUE 1.b) NO SE AMORTIZA LA SERIE B:	
1.a) MOROSIDAD SUPERIOR A 90 DÍAS	638.362,14 €
1.b) 7% SALDO VIVO DERECHOS DE CREDITO	3.324.106,30 €

LOS BONOS DE LA SERIE B SE ENCUENTRAN EN EL NIVEL MINIMO EXIGIDO

TRIGGERS FONDO DE RESERVA

1. SI 1.a) ES MAYOR QUE 1.b) NO SE AMORTIZA EL FONDO DE RESERVA:	
1.a) MOROSIDAD DE LAS DC'S SUPERIOR A 90 DÍAS	N/A
1.b) 3% SALDO VIVO DERECHOS DE CREDITO	N/A
2. SI 2.a) ES MENOR QUE 2.b) NO SE AMORTIZA EL FONDO DE RESERVA:	
2.a) TIPO DE INTERÉS MEDIO PONDERADO DE LOS DERECHOS DE CREDITO	N/A
2.b) TIPO DE INTERÉS MEDIO PONDERADO BONOS A Y B + 0,40%	N/A
3. SI 3.a) ES MAYOR QUE 3.b) NO SE AMORTIZA EL FONDO DE RESERVA:	
3.a) SALDO DE FALLIDOS	N/A
3.b) 0,025% SALDO INICIAL DC'S *N/A FECHAS DE PAGO	N/A

EL FONDO DE RESERVA SE ENCUENTRA EN SU NIVEL MINIMO PERMITIDO.

**FONDO DE TITULIZACIÓN HIPOTECARIA
UCI 6**

L.T.V.

LTV (%)	SALDO VIVO	%	NÚMERO	% PRESTAMOS
LTV (%)	OUTS. BALANC	% OUTSTANDING	LOANS	% LOANS
0,00-9,99	951.123,10	2,2568%	187	11,9489%
10,00 - 19,99	3.017.355,64	7,1596%	187	11,9489%
20,00 - 29,99	7.654.427,39	18,1624%	319	20,3834%
30,00 - 39,99	9.978.857,01	23,6778%	314	20,0639%
40,00 - 49,99	10.852.824,12	25,7515%	308	19,6805%
50,00 - 59,99	9.109.706,79	21,6155%	237	15,1438%
60,00 - 69,99	580.095,90	1,3764%	13	0,8307%

F.T.A.: UCI 6

CONTRAPARTES

Contrato	Contraparte	Agencia	Rating mínimo exigido	Rating actual
Cuenta de Tesorería	Banco Santander S.A.	Moody's	C/P: P-1	P-2

Comentarios

LA CONTRAPARTE NO TIENE EL RATING MÍNIMO EXIGIDO. SE HA TRASLADADO LA CUENTA DE TESORERÍA A UNA CONTRAPARTE CON EL RATING MÍNIMO EXIGIDO

UCI 6

Date	Real Outstanding	1,09%	Remaining at the end of the month	Average Single monthly mortality	CPR	Monthly Single monthly mortality	CPR	
		Prepayment vector						
							4,68%	
	457.000.004,2		100,00%	100,00%				
julio-00	456.040.916,0	453.128.783,7	98,91%	99,36%	0,64%	7,40%	0,64%	7,40%
agosto-00	455.077.826,1	448.828.507,4	97,84%	98,63%	0,69%	7,96%	0,74%	8,52%
septiembre-00	454.110.683,2	445.856.137,4	96,77%	98,18%	0,61%	7,08%	0,45%	5,28%
octubre-00	453.139.470,2	443.087.649,1	95,72%	97,78%	0,56%	6,51%	0,41%	4,79%
noviembre-00	452.164.170,0	439.171.130,0	94,68%	97,13%	0,58%	6,76%	0,67%	7,75%
diciembre-00	451.184.765,4	436.191.628,6	93,65%	96,68%	0,56%	6,54%	0,46%	5,41%
enero-01	450.201.239,2	431.891.179,4	92,63%	95,93%	0,59%	6,87%	0,77%	8,85%
febrero-01	449.213.573,9	428.312.545,1	91,62%	95,35%	0,59%	6,90%	0,61%	7,09%
marzo-01	448.221.752,3	423.886.429,0	90,62%	94,57%	0,62%	7,17%	0,81%	9,35%
abril-01	447.225.756,7	418.072.840,2	89,64%	93,48%	0,67%	7,77%	1,15%	12,98%
mayo-01	446.225.569,6	414.462.703,6	88,66%	92,88%	0,67%	7,74%	0,64%	7,43%
junio-01	445.221.173,5	410.239.612,2	87,70%	92,14%	0,68%	7,86%	0,80%	9,14%
julio-01	444.212.550,4	405.614.216,5	86,74%	91,31%	0,70%	8,05%	0,90%	10,31%
agosto-01	443.199.682,8	400.238.316,5	85,80%	90,31%	0,73%	8,37%	1,10%	12,43%
septiembre-01	442.182.552,7	395.859.610,6	84,86%	89,52%	0,74%	8,47%	0,87%	9,92%
octubre-01	441.161.142,1	391.241.620,9	83,94%	88,68%	0,75%	8,61%	0,94%	10,69%
noviembre-01	440.135.433,2	385.838.182,2	83,03%	87,66%	0,77%	8,88%	1,15%	12,97%
diciembre-01	439.105.407,7	380.748.736,1	82,12%	86,71%	0,79%	9,07%	1,09%	12,30%
enero-02	438.071.047,5	375.271.007,5	81,23%	85,66%	0,81%	9,31%	1,21%	13,55%
febrero-02	437.032.334,3	370.042.745,41	80,35%	84,67%	0,83%	9,50%	1,16%	13,05%
marzo-02	435.989.249,9	364.551.475,1	79,47%	83,61%	0,85%	9,72%	1,25%	13,99%
abril-02	434.941.775,9	359.297.389,6	78,61%	82,61%	0,86%	9,90%	1,20%	13,53%
mayo-02	433.889.893,8	353.940.719,2	77,75%	81,57%	0,88%	10,08%	1,25%	14,03%
junio-02	432.833.585,0	347.793.248,4	76,90%	80,35%	0,91%	10,36%	1,50%	16,56%
julio-02	431.774.155,1	342.309.563,3	76,07%	79,28%	0,92%	10,55%	1,34%	14,90%
agosto-02	430.710.266,9	336.877.719,2	75,24%	78,21%	0,94%	10,72%	1,34%	14,98%
septiembre-02	429.641.901,5	332.638.740,1	74,42%	77,42%	0,94%	10,75%	1,01%	11,50%
octubre-02	428.569.040,0	328.113.486,4	73,61%	76,56%	0,95%	10,82%	1,11%	12,57%
noviembre-02	427.491.663,6	324.171.387,7	72,81%	75,83%	0,95%	10,82%	0,95%	10,85%
diciembre-02	426.409.753,2	318.147.224,8	72,02%	74,61%	0,97%	11,06%	1,61%	17,69%
enero-03	425.324.271,8	313.840.105,4	71,23%	73,79%	0,98%	11,10%	1,10%	12,45%

Date	Real Outstanding	1,09%	Remaining at the end of the month	Average Single monthly mortality	CPR	Monthly Single monthly mortality	CPR	
		Prepayment vector						
							4,68%	
febrero-03	424.234.222,3	308.434.679,1	70,46%	72,70%	0,99%	11,27%	1,47%	16,28%
marzo-03	423.139.585,5	302.052.495,6	69,69%	71,38%	1,02%	11,54%	1,82%	19,74%
abril-03	422.040.342,2	296.379.448,4	68,93%	70,23%	1,03%	11,73%	1,62%	17,82%
mayo-03	420.936.472,8	290.615.261,4	68,18%	69,04%	1,05%	11,93%	1,69%	18,47%
junio-03	419.827.958,0	284.645.570,9	67,44%	67,80%	1,07%	12,15%	1,80%	19,54%
julio-03	418.717.512,0	276.839.156,1	66,71%	66,12%	1,11%	12,56%	2,48%	26,06%
agosto-03	417.602.392,7	267.980.363,8	65,98%	64,17%	1,16%	13,07%	2,94%	30,11%
septiembre-03	416.482.580,7	261.911.338,7	65,26%	62,89%	1,18%	13,30%	2,00%	21,55%
octubre-03	415.358.056,2	254.035.675,0	64,55%	61,16%	1,22%	13,71%	2,74%	28,39%
noviembre-03	414.228.799,2	246.480.453,8	63,85%	59,50%	1,26%	14,10%	2,71%	28,08%
diciembre-03	413.094.790,0	239.591.881,9	63,16%	58,00%	1,29%	14,41%	2,53%	26,45%
enero-04	411.956.645,0	232.532.574,9	62,47%	56,45%	1,32%	14,75%	2,68%	27,80%
febrero-04	410.813.710,2	227.850.234,3	61,79%	55,46%	1,33%	14,85%	1,74%	19,00%
marzo-04	409.665.965,6	222.469.311,6	61,12%	54,31%	1,35%	15,03%	2,09%	22,37%
abril-04	408.513.391,0	217.788.596,9	60,45%	53,31%	1,36%	15,13%	1,83%	19,86%
mayo-04	407.355.965,9	211.304.679,0	59,79%	51,87%	1,39%	15,43%	2,70%	28,01%
junio-04	406.193.669,9	206.609.961,4	59,14%	50,86%	1,40%	15,55%	1,94%	20,97%
julio-04	405.030.380,6	201.387.274,7	58,50%	49,72%	1,42%	15,73%	2,25%	23,88%
agosto-04	403.862.195,8	196.432.862,3	57,86%	48,64%	1,43%	15,88%	2,18%	23,22%
septiembre-04	402.689.094,9	193.264.517,0	57,23%	47,99%	1,43%	15,86%	1,33%	14,80%

Date	Real Outstanding	1,09%	Remaining at the end of the month	Average Single monthly mortality	CPR	Monthly Single monthly mortality	CPR	
		Prepayment vector						
							4,68%	
octubre-04	401.511.057,2	189.723.138,8	56,61%	47,25%	1,43%	15,89%	1,54%	17,04%
noviembre-04	400.328.061,9	186.369.970,8	55,99%	46,55%	1,43%	15,90%	1,48%	16,35%
diciembre-04	399.140.088,2	182.504.224,3	55,38%	45,72%	1,44%	15,96%	1,78%	19,42%
enero-05	397.949.157,2	178.392.645,5	54,78%	44,83%	1,45%	16,06%	1,96%	21,15%
febrero-05	396.753.214,3	174.837.087,6	54,19%	44,07%	1,45%	16,10%	1,70%	18,57%
marzo-05	395.552.238,6	171.903.827,8	53,60%	43,46%	1,45%	16,09%	1,38%	15,35%
abril-05	394.346.208,7	168.239.247,0	53,01%	42,66%	1,46%	16,16%	1,83%	19,90%
mayo-05	393.135.103,5	164.202.790,5	52,44%	41,77%	1,47%	16,27%	2,10%	22,47%
junio-05	391.918.901,5	160.739.959,7	51,87%	41,01%	1,47%	16,33%	1,81%	19,63%
julio-05	390.701.860,8	156.628.073,3	51,30%	40,09%	1,49%	16,46%	2,25%	23,94%
agosto-05	389.479.698,4	152.963.373,2	50,74%	39,27%	1,50%	16,55%	2,03%	21,85%
septiembre-05	388.252.392,8	150.814.394,0	50,19%	38,84%	1,49%	16,48%	1,09%	12,36%
octubre-05	387.019.922,2	147.200.821,1	49,64%	38,03%	1,50%	16,58%	2,09%	22,34%
noviembre-05	385.782.265,0	144.039.594,3	49,10%	37,34%	1,50%	16,63%	1,83%	19,91%
diciembre-05	384.539.399,3	141.159.654,6	48,57%	36,71%	1,51%	16,66%	1,68%	18,42%
enero-06	383.297.061,2	138.445.593,2	48,04%	36,12%	1,51%	16,67%	1,60%	17,65%
febrero-06	382.049.494,9	135.044.659,8	47,52%	35,35%	1,52%	16,77%	2,14%	22,84%
marzo-06	380.796.678,4	132.300.064,1	47,00%	34,74%	1,52%	16,79%	1,71%	18,70%
abril-06	379.538.589,7	129.075.221,0	46,49%	34,01%	1,53%	16,88%	2,11%	22,62%
mayo-06	378.275.206,6	126.639.279,5	45,98%	33,48%	1,53%	16,89%	1,56%	17,19%
junio-06	377.006.506,7	124.003.623,7	45,48%	32,89%	1,53%	16,92%	1,75%	19,11%
julio-06	375.739.564,1	120.891.562,8	44,99%	32,17%	1,54%	17,01%	2,18%	23,25%
agosto-06	374.467.289,9	118.426.272,7	44,50%	31,63%	1,54%	17,03%	1,71%	18,66%
septiembre-06	373.189.661,5	116.764.763,8	44,01%	31,29%	1,54%	16,97%	1,07%	12,06%
octubre-06	371.906.656,4	114.821.542,6	43,54%	30,87%	1,53%	16,94%	1,32%	14,79%
noviembre-06	370.618.252,0	112.351.017,3	43,06%	30,31%	1,54%	16,97%	1,81%	19,70%
diciembre-06	369.324.425,6	109.914.875,8	42,59%	29,76%	1,54%	17,01%	1,83%	19,84%
enero-07	368.030.272,9	107.970.795,4	42,13%	29,34%	1,54%	17,00%	1,42%	15,80%
febrero-07	366.730.674,0	106.255.615,9	41,67%	28,97%	1,54%	16,96%	1,24%	13,90%
marzo-07	365.425.606,0	105.031.432,5	41,22%	28,74%	1,53%	16,87%	0,80%	9,18%
abril-07	364.115.045,8	103.282.607,4	40,77%	28,37%	1,52%	16,84%	1,31%	14,65%
mayo-07	362.798.970,3	101.544.012,5	40,33%	27,99%	1,52%	16,81%	1,33%	14,81%
junio-07	361.477.356,4	100.393.799,9	39,89%	27,77%	1,51%	16,72%	0,77%	8,87%
julio-07	360.160.610,4	98.783.980,9	39,45%	27,43%	1,51%	16,69%	1,24%	13,95%
agosto-07	358.838.323,2	97.421.136,6	39,02%	27,15%	1,50%	16,63%	1,02%	11,54%
septiembre-07	357.510.471,3	96.000.767,8	38,60%	26,85%	1,50%	16,59%	1,09%	12,34%
octubre-07	356.177.031,4	94.815.177,8	38,18%	26,62%	1,49%	16,51%	0,87%	9,90%
noviembre-07	354.837.980,0	93.668.706,7	37,76%	26,40%	1,49%	16,44%	0,84%	9,59%
diciembre-07	353.493.293,3	92.475.277,8	37,35%	26,16%	1,48%	16,37%	0,90%	10,27%
enero-08	352.150.345,0	91.072.415,0	36,95%	25,86%	1,48%	16,33%	1,14%	12,87%

Date	Real Outstanding		1,09%	Remaining at the end of the month	Average Single monthly mortality	CPR	Monthly Single monthly mortality	CPR
			Prepayment vector					
								4,68%
febrero-08	350.801.745,0	90.178.994,2	36,54%	25,71%	1,47%	16,24%	0,60%	6,97%
marzo-08	349.447.469,8	88.957.504,4	36,15%	25,46%	1,46%	16,18%	0,97%	11,06%
abril-08	348.087.495,2	87.358.089,4	35,75%	25,10%	1,46%	16,18%	1,41%	15,71%
mayo-08	346.721.797,5	85.556.925,8	35,36%	24,68%	1,46%	16,20%	1,68%	18,36%
junio-08	345.350.352,4	84.237.854,7	34,98%	24,39%	1,46%	16,17%	1,15%	12,97%
julio-08	343.982.411,4	83.150.819,9	34,60%	24,17%	1,45%	16,11%	0,90%	10,26%
agosto-08	342.608.713,7	82.088.148,7	34,22%	23,96%	1,45%	16,05%	0,88%	10,09%
septiembre-08	341.229.234,9	81.307.334,0	33,85%	23,83%	1,44%	15,96%	0,55%	6,41%
octubre-08	339.843.950,8	80.607.800,6	33,48%	23,72%	1,43%	15,86%	0,46%	5,34%
noviembre-08	338.452.837,1	79.913.268,5	33,12%	23,61%	1,42%	15,76%	0,45%	5,32%
diciembre-08	337.055.869,0	79.110.607,2	32,76%	23,47%	1,41%	15,68%	0,59%	6,90%
enero-09	335.667.288,9	78.397.347,6	32,40%	23,36%	1,40%	15,59%	0,49%	5,74%
febrero-09	334.272.865,3	77.963.628,1	32,05%	23,32%	1,39%	15,46%	0,14%	1,65%
marzo-09	332.872.573,4	77.088.351,3	31,70%	23,16%	1,38%	15,40%	0,71%	8,16%
abril-09	331.466.388,7	76.151.863,4	31,35%	22,97%	1,38%	15,34%	0,80%	9,14%
mayo-09	330.054.286,3	75.640.093,4	31,01%	22,92%	1,37%	15,23%	0,25%	2,92%
junio-09	328.636.241,2	74.782.635,8	30,67%	22,76%	1,36%	15,17%	0,71%	8,16%
julio-09	327.233.118,9	74.079.720,5	30,34%	22,64%	1,35%	15,09%	0,52%	6,01%
agosto-09	325.824.091,8	73.119.413,8	30,01%	22,44%	1,35%	15,04%	0,87%	9,95%
septiembre-09	324.409.135,0	72.373.766,9	29,68%	22,31%	1,34%	14,97%	0,59%	6,83%
octubre-09	322.988.223,6	71.540.102,4	29,36%	22,15%	1,34%	14,91%	0,72%	8,27%
noviembre-09	321.561.332,5	70.843.524,9	29,04%	22,03%	1,33%	14,84%	0,53%	6,23%
diciembre-09	320.128.436,6	70.075.071,7	28,73%	21,89%	1,32%	14,78%	0,64%	7,44%
enero-10	318.700.982,4	69.407.998,1	28,41%	21,78%	1,32%	14,70%	0,51%	5,93%
febrero-10	317.267.521,0	68.883.690,5	28,10%	21,71%	1,31%	14,61%	0,31%	3,62%
marzo-10	315.828.027,1	68.079.926,9	27,80%	21,56%	1,30%	14,56%	0,72%	8,27%
abril-10	314.382.475,4	67.331.944,8	27,50%	21,42%	1,30%	14,50%	0,64%	7,46%
mayo-10	312.930.840,2	66.681.412,3	27,20%	21,31%	1,29%	14,44%	0,51%	5,91%
junio-10	311.473.096,1	65.850.842,7	26,90%	21,14%	1,29%	14,39%	0,78%	9,01%
julio-10	310.020.928,4	65.170.200,7	26,61%	21,02%	1,28%	14,33%	0,57%	6,63%
agosto-10	308.562.649,5	64.720.129,2	26,32%	20,97%	1,27%	14,24%	0,22%	2,62%
septiembre-10	307.098.233,7	64.222.840,5	26,03%	20,91%	1,26%	14,16%	0,30%	3,49%
octubre-10	305.627.655,1	63.659.901,9	25,75%	20,83%	1,26%	14,09%	0,40%	4,69%
noviembre-10	304.150.887,9	63.183.559,8	25,47%	20,77%	1,25%	14,00%	0,27%	3,15%
diciembre-10	302.667.905,9	62.574.931,8	25,19%	20,67%	1,24%	13,94%	0,48%	5,59%
enero-11	301.201.153,4	61.684.530,3	24,92%	20,48%	1,24%	13,91%	0,94%	10,75%
febrero-11	299.728.228,4	61.178.183,47	24,65%	20,41%	1,23%	13,84%	0,33%	3,93%
marzo-11	298.249.104,8	60.526.819,9	24,38%	20,29%	1,23%	13,79%	0,57%	6,68%
abril-11	296.763.756,6	60.037.298,6	24,11%	20,23%	1,22%	13,71%	0,31%	3,68%
mayo-11	295.272.157,5	59.570.470,7	23,85%	20,17%	1,21%	13,64%	0,28%	3,27%
junio-11	293.774.281,3	59.035.458,4	23,59%	20,10%	1,21%	13,57%	0,39%	4,61%

Date	Real Outstanding	1,09%	Remaining at the end of the month	Average Single monthly mortality	CPR	Monthly Single monthly mortality	CPR	
		Prepayment vector						
							4,68%	
julio-11	292.290.634,9	58.463.062,2	23,33%	20,00%	1,20%	13,52%	0,47%	5,46%
agosto-11	290.800.744,9	57.974.898,2	23,08%	19,94%	1,20%	13,45%	0,33%	3,85%
septiembre-11	289.304.584,9	57.499.936,9	22,83%	19,88%	1,19%	13,38%	0,31%	3,61%
octubre-11	287.802.128,6	56.961.821,9	22,58%	19,79%	1,18%	13,32%	0,42%	4,91%
noviembre-11	286.293.349,4	56.377.271,8	22,33%	19,69%	1,18%	13,27%	0,50%	5,89%
diciembre-11	284.778.220,8	55.786.401,7	22,09%	19,59%	1,17%	13,22%	0,52%	6,08%
enero-12	283.280.151,5	55.100.114,3	21,85%	19,45%	1,17%	13,18%	0,71%	8,17%
febrero-12	281.775.777,9	54.677.183,7	21,61%	19,40%	1,16%	13,11%	0,24%	2,82%
marzo-12	280.265.073,3	54.284.122,3	21,38%	19,37%	1,16%	13,04%	0,18%	2,18%
abril-12	278.748.011,2	53.747.585,9	21,15%	19,28%	1,15%	12,99%	0,45%	5,26%
mayo-12	277.224.564,7	53.349.080,2	20,92%	19,24%	1,15%	12,92%	0,20%	2,33%
junio-12	275.694.707,1	52.790.130,2	20,69%	19,15%	1,14%	12,87%	0,50%	5,82%
julio-12	274.190.230,1	52.297.273,1	20,46%	19,07%	1,14%	12,81%	0,39%	4,58%
agosto-12	272.679.421,7	51.801.946,8	20,24%	19,00%	1,13%	12,76%	0,40%	4,68%
septiembre-12	271.162.255,4	51.328.311,8	20,02%	18,93%	1,13%	12,70%	0,36%	4,23%
octubre-12	269.638.704,2	50.833.065,7	19,80%	18,85%	1,12%	12,65%	0,41%	4,76%
noviembre-12	268.108.741,5	50.318.615,1	19,59%	18,77%	1,12%	12,61%	0,45%	5,24%
diciembre-12	266.572.340,2	49.798.821,6	19,37%	18,68%	1,11%	12,56%	0,46%	5,41%
enero-13	265.051.533,3	49.234.420,4	19,16%	18,58%	1,11%	12,52%	0,57%	6,59%
febrero-13	263.524.326,2	48.797.974,1	18,95%	18,52%	1,10%	12,47%	0,31%	3,68%
marzo-13	261.990.692,2	48.327.204,1	18,75%	18,45%	1,10%	12,42%	0,39%	4,52%
abril-13	260.450.604,2	47.903.838,1	18,54%	18,39%	1,09%	12,36%	0,29%	3,42%
mayo-13	258.904.034,9	47.487.232,9	18,34%	18,34%	1,09%	12,30%	0,28%	3,28%

UCI 6

DEAL 457.000.000
 MEZZ. DECLINN 8,80%
 MEZZ. STOPS DECLINN 1,00%
 VIDA RESIDUAL DESDE 09/05/2013

FECHA	PRINCIPAL AVAILABLE	SENIOR NOTES	MEZZANIE NOTES	SERIE A PRINCIPAL	0,49	SERIE B PRINCIPAL	0,50
					VIDA MEDIA		VIDA MEDIA
		436.400.000,00	20.600.000,00				
08/07/2000		0	436.400.000,00	0	0	0	0
08/08/2000	1	0	436.400.000,00	0	0	0	0
08/09/2000	1	0	436.400.000,00	0	0	0	0
08/10/2000	1	0	436.400.000,00	0	0	0	0
08/11/2000	1	28.909.019	436.400.000,00	28.909.019	-131.969.672.376	0	0
08/12/2000	1	0	407.490.980,86	0	0	0	0
08/01/2001	1	0	407.490.980,86	0	0	0	0
08/02/2001	1	16.527.563	407.490.980,86	16.527.563	-73.927.787.477	0	0
09/03/2001	1	0	390.963.418,27	0	0	0	0
09/04/2001	1	0	390.963.418,27	0	0	0	0
09/05/2001	1	15.939.710	390.963.418,27	15.939.710	-69.863.749.150	0	0
09/06/2001	1	0	375.023.708,22	0	0	0	0
09/07/2001	1	0	375.023.708,22	0	0	0	0
09/08/2001	1	15.371.925	375.023.708,22	15.371.925	-65.960.929.507	0	0
09/09/2001	1	0	359.651.783,37	0	0	0	0
09/10/2001	1	0	359.651.783,37	0	0	0	0
09/11/2001	1	14.823.537	359.651.783,37	14.823.537	-62.244.032.870	0	0
09/12/2001	1	0	344.828.246,13	0	0	0	0
09/01/2002	1	0	344.828.246,13	0	0	0	0
09/02/2002	1	14.293.900	344.828.246,13	14.293.900	-58.705.045.507	0	0
09/03/2002	1	0	330.534.346,57	0	0	0	0
09/04/2002	1	0	330.534.346,57	0	0	0	0
09/05/2002	1	13.782.385	330.534.346,57	13.782.385	-55.377.624.872	0	0
09/06/2002	1	0	316.751.961,09	0	0	0	0
09/07/2002	1	0	316.751.961,09	0	0	0	0
09/08/2002	1	13.286.392	316.751.961,09	13.286.392	-52.162.376.168	0	0
09/09/2002	1	0	303.465.568,79	0	0	0	0
09/10/2002	1	0	303.465.568,79	0	0	0	0
09/11/2002	1	12.808.460	303.465.568,79	12.808.460	-49.107.637.278	0	0
09/12/2002	1	0	290.657.108,36	0	0	0	0
09/01/2003	1	0	290.657.108,36	0	0	0	0
09/02/2003	1	12.346.527	290.657.108,36	12.346.527	-46.200.702.663	0	0
09/03/2003	1	0	278.310.581,73	0	0	0	0
09/04/2003	1	0	278.310.581,73	0	0	0	0
09/05/2003	1	11.901.189	278.310.581,73	11.901.189	-43.475.043.167	0	0
09/06/2003	1	0	266.409.392,79	0	0	0	0
09/07/2003	1	0	266.409.392,79	0	0	0	0
09/08/2003	1	11.468.226	266.409.392,79	11.468.226	-40.838.354.172	0	0
09/09/2003	1	0	254.941.166,40	0	0	0	0
09/10/2003	1	0	254.941.166,40	0	0	0	0
09/11/2003	1	11.052.074	254.941.166,40	11.052.074	-38.339.645.562	0	0
09/12/2003	1	0	243.889.092,16	0	0	0	0
09/01/2004	1	0	243.889.092,16	0	0	0	0
09/02/2004	1	10.651.250	243.889.092,16	10.582.252	-35.736.265.364	68.998	-233.006.501
08/03/2004	1	0	233.306.840,05	0	0	0	0
08/04/2004	1	0	233.306.840,05	0	0	0	0
08/05/2004	1	10.264.654	233.306.840,05	9.434.424	-31.020.387.432	830.229	-2.729.794.094
08/06/2004	1	0	223.872.415,65	0	0	0	0
08/07/2004	1	0	223.872.415,65	0	0	0	0
08/08/2004	1	9.887.259	223.872.415,65	9.087.554	-29.043.822.491	799.705	-2.555.856.379
08/09/2004	1	0	214.784.861,68	0	0	0	0
08/10/2004	1	0	214.784.861,68	0	0	0	0
08/11/2004	1	9.525.290	214.784.861,68	8.754.862	-27.175.091.324	770.428	-2.391.408.036

FECHA		PRINCIPAL AVAILABLE	SENIOR NOTES	MEZZANIE NOTES	SERIE A PRINCIPAL	VIDA MEDIA	SERIE B PRINCIPAL	VIDA MEDIA
08/12/2004	1	0	206.029.999,78	18.130.639,98	0	0	0	0
08/01/2005	1	0	206.029.999,78	18.130.639,98	0	0	0	0
08/02/2005	1	9.175.848	206.029.999,78	18.130.639,98	8.433.684	-25.402.254.897	742.164	-2.235.398.431
09/03/2005	1	0	197.596.316,22	17.388.475,83	0	0	0	0
09/04/2005	1	0	197.596.316,22	17.388.475,83	0	0	0	0
09/05/2005	1	8.839.666	197.596.316,22	17.388.475,83	8.124.693	-23.740.352.837	714.973	-2.089.151.050
09/06/2005	1	0	189.471.623,26	16.673.502,85	0	0	0	0
09/07/2005	1	0	189.471.623,26	16.673.502,85	0	0	0	0
09/08/2005	1	8.511.866	189.471.623,26	16.673.502,85	7.823.407	-22.140.240.686	688.460	-1.948.341.180
09/09/2005	1	0	181.648.216,65	15.985.043,07	0	0	0	0
09/10/2005	1	0	181.648.216,65	15.985.043,07	0	0	0	0
09/11/2005	1	8.197.733	181.648.216,65	15.985.043,07	7.534.681	-20.629.957.566	663.052	-1.815.436.266
09/12/2005	1	0	174.113.535,29	15.321.991,11	0	0	0	0
09/01/2006	1	0	174.113.535,29	15.321.991,11	0	0	0	0
09/02/2006	1	7.891.166	174.113.535,29	15.321.991,11	7.252.910	-19.191.199.787	638.256	-1.688.825.581
09/03/2006	1	0	166.860.625,32	14.683.735,03	0	0	0	0
09/04/2006	1	0	166.860.625,32	14.683.735,03	0	0	0	0
09/05/2006	1	7.598.150	166.860.625,32	14.683.735,03	6.983.594	-17.857.049.562	614.556	-1.571.420.361
09/06/2006	1	0	159.877.031,44	14.069.178,77	0	0	0	0
09/07/2006	1	0	159.877.031,44	14.069.178,77	0	0	0	0
09/08/2006	1	7.311.702	159.877.031,44	14.069.178,77	6.720.315	-16.565.575.476	591.388	-1.457.770.642
09/09/2006	1	0	153.156.716,84	13.477.791,08	0	0	0	0
09/10/2006	1	0	153.156.716,84	13.477.791,08	0	0	0	0
09/11/2006	1	7.038.575	153.156.716,84	13.477.791,08	6.469.278	-15.351.597.030	569.296	-1.350.940.539
09/12/2006	1	0	146.687.438,70	12.908.494,61	0	0	0	0
09/01/2007	1	0	146.687.438,70	12.908.494,61	0	0	0	0
09/02/2007	1	6.773.815	146.687.438,70	12.908.494,61	6.225.933	-14.201.352.600	547.882	-1.249.719.029
09/03/2007	1	0	140.461.505,95	12.360.612,52	0	0	0	0
09/04/2007	1	0	140.461.505,95	12.360.612,52	0	0	0	0
09/05/2007	1	6.520.549	140.461.505,95	12.360.612,52	5.993.151	-13.136.987.476	527.397	-1.156.054.898
09/06/2007	1	0	134.468.354,73	11.833.215,22	0	0	0	0
09/07/2007	1	0	134.468.354,73	11.833.215,22	0	0	0	0
09/08/2007	1	6.270.076	134.468.354,73	11.833.215,22	5.762.938	-12.102.169.521	507.139	-1.064.990.918
09/09/2007	1	0	128.705.416,86	11.326.076,68	0	0	0	0
09/10/2007	1	0	128.705.416,86	11.326.076,68	0	0	0	0
09/11/2007	1	6.032.677	128.705.416,86	11.326.076,68	5.544.740	-11.133.838.086	487.937	-979.777.752
09/12/2007	1	0	123.160.676,78	10.838.139,56	0	0	0	0
09/01/2008	1	0	123.160.676,78	10.838.139,56	0	0	0	0
09/02/2008	1	5.802.198	123.160.676,78	10.838.139,56	5.332.902	-10.217.840.648	469.295	-899.169.977
08/03/2008	1	0	117.827.774,56	10.368.844,16	0	0	0	0
08/04/2008	1	0	117.827.774,56	10.368.844,16	0	0	0	0
08/05/2008	1	5.582.655	117.827.774,56	10.368.844,16	5.131.117	-9.374.550.069	451.538	-824.960.406
08/06/2008	1	0	112.696.657,94	9.917.305,90	0	0	0	0
08/07/2008	1	0	112.696.657,94	9.917.305,90	0	0	0	0
08/08/2008	1	5.367.122	112.696.657,94	9.917.305,90	4.933.017	-8.558.783.986	434.105	-753.172.991
08/09/2008	1	0	107.763.641,23	9.483.200,43	0	0	0	0
08/10/2008	1	0	107.763.641,23	9.483.200,43	0	0	0	0
08/11/2008	1	5.162.520	107.763.641,23	9.483.200,43	4.744.963	-7.795.974.212	417.557	-686.045.731
08/12/2008	1	0	103.018.678,23	9.065.643,68	0	0	0	0
08/01/2009	1	0	103.018.678,23	9.065.643,68	0	0	0	0
08/02/2009	1	4.959.085	103.018.678,23	9.065.643,68	4.557.983	-7.069.430.939	401.102	-622.109.923
09/03/2009	1	0	98.460.695,68	8.664.541,22	0	0	0	0
09/04/2009	1	0	98.460.695,68	8.664.541,22	0	0	0	0
09/05/2009	1	4.767.657	98.460.695,68	8.664.541,22	4.382.038	-6.402.156.825	385.619	-563.389.801
09/06/2009	1	0	94.078.658,15	8.278.921,92	0	0	0	0
09/07/2009	1	0	94.078.658,15	8.278.921,92	0	0	0	0
09/08/2009	1	4.574.934	94.078.658,15	8.278.921,92	4.204.902	-5.756.511.073	370.031	-506.572.974
09/09/2009	1	0	89.873.755,98	7.908.890,53	0	0	0	0
09/10/2009	1	0	89.873.755,98	7.908.890,53	0	0	0	0

FECHA		PRINCIPAL AVAILABLE	SENIOR NOTES	MEZZANIE NOTES	SERIE A PRINCIPAL	VIDA MEDIA	SERIE B PRINCIPAL	VIDA MEDIA
09/11/2009	1	4.395.657	89.873.755,98	7.908.890,53	4.040.126	-5.159.240.901	355.531	-454.013.199
09/12/2009	1	0	85.833.629,98	7.553.359,44	0	0	0	0
09/01/2010	1	0	85.833.629,98	7.553.359,44	0	0	0	0
09/02/2010	1	4.222.458	85.833.629,98	7.553.359,44	3.880.936	-4.598.908.720	341.522	-404.703.967
09/03/2010	1	0	81.952.694,35	7.211.837,10	0	0	0	0
09/04/2010	1	0	81.952.694,35	7.211.837,10	0	0	0	0
09/05/2010	1	4.058.793	81.952.694,35	7.211.837,10	3.730.508	-4.088.637.153	328.285	-359.800.069
09/06/2010	1	0	78.222.186,00	6.883.552,37	0	0	0	0
09/07/2010	1	0	78.222.186,00	6.883.552,37	0	0	0	0
09/08/2010	1	3.897.929	78.222.186,00	6.883.552,37	3.582.656	-3.596.986.188	315.274	-316.534.785
09/09/2010	1	0	74.639.530,44	6.568.278,68	0	0	0	0
09/10/2010	1	0	74.639.530,44	6.568.278,68	0	0	0	0
09/11/2010	1	3.746.026	74.639.530,44	6.568.278,68	3.443.039	-3.140.051.408	302.987	-276.324.524
09/12/2010	1	0	71.196.491,61	6.265.291,26	0	0	0	0
09/01/2011	1	0	71.196.491,61	6.265.291,26	0	0	0	0
09/02/2011	1	3.591.458	71.196.491,61	6.265.291,26	3.300.973	-2.706.797.553	290.486	-238.198.185
09/03/2011	1	0	67.895.518,99	5.974.805,67	0	0	0	0
09/04/2011	1	0	67.895.518,99	5.974.805,67	0	0	0	0
09/05/2011	1	3.448.249	67.895.518,99	5.974.805,67	3.169.347	-2.316.792.536	278.903	-203.877.743
09/06/2011	1	0	64.726.172,15	5.695.903,15	0	0	0	0
09/07/2011	1	0	64.726.172,15	5.695.903,15	0	0	0	0
09/08/2011	1	3.306.117	64.726.172,15	5.695.903,15	3.038.710	-1.941.735.817	267.406	-170.872.752
09/09/2011	1	0	61.687.461,95	5.428.496,65	0	0	0	0
09/10/2011	1	0	61.687.461,95	5.428.496,65	0	0	0	0
09/11/2011	1	3.174.064	61.687.461,95	5.428.496,65	2.917.338	-1.595.783.802	256.726	-140.428.975
09/12/2011	1	0	58.770.124,11	5.171.770,92	0	0	0	0
09/01/2012	1	0	58.770.124,11	5.171.770,92	0	0	0	0
09/02/2012	1	3.041.254	58.770.124,11	5.171.770,92	2.439.483	-1.109.964.940	601.771	-273.805.769
08/03/2012	1	0	56.330.640,72	4.570.000,00	0	0	0	0
08/04/2012	1	0	56.330.640,72	4.570.000,00	0	0	0	0
08/05/2012	1	2.918.549	56.330.640,72	4.570.000,00	2.918.549	-1.068.189.093	0	0
08/06/2012	1	0	53.412.091,29	4.570.000,00	0	0	0	0
08/07/2012	1	0	53.412.091,29	4.570.000,00	0	0	0	0
08/08/2012	1	2.792.333	53.412.091,29	4.570.000,00	2.792.333	-765.099.313	0	0
08/09/2012	1	0	50.619.758,03	4.570.000,00	0	0	0	0
08/10/2012	1	0	50.619.758,03	4.570.000,00	0	0	0	0
08/11/2012	1	2.677.456	50.619.758,03	4.570.000,00	2.677.456	-487.296.926	0	0
08/12/2012	1	0	47.942.302,40	4.570.000,00	0	0	0	0
08/01/2013	1	0	47.942.302,40	4.570.000,00	0	0	0	0
08/02/2013	1	2.564.687	47.942.302,40	4.570.000,00	2.564.687	-230.821.837	0	0
09/03/2013	1	0	45.377.615,31	4.570.000,00	0	0	0	0
09/04/2013	1	0	45.377.615,31	4.570.000,00	0	0	0	0
09/05/2013	1	2.460.387	45.377.615,31	4.570.000,00	2.460.387	0	0	0
09/06/2013	1	0	42.917.228,73	4.570.000,00	0	0	0	0
09/07/2013	1	0	42.917.228,73	4.570.000,00	0	0	0	0
09/08/2013	1	2.358.298	42.917.228,73	4.570.000,00	2.358.298	216.963.436	0	0
09/09/2013	1	0	40.558.930,51	4.570.000,00	0	0	0	0
09/10/2013	1	0	40.558.930,51	4.570.000,00	0	0	0	0
09/11/2013	1	45.128.935	40.558.930,51	4.570.000,00	40.558.931	7.462.843.214	4.570.000	840.880.000