



## **FTA RMBS SANTANDER 1**

**SANTANDER DE TITULIZACION, S.G.F.T, S.A.**

**JUAN IGNACIO LUCA DE TENA 11**

**28027 MADRID**

**[santanderdetitulizacion@gruposantander.com](mailto:santanderdetitulizacion@gruposantander.com)**



DENOMINACION DEL FONDO: FONDO DE TITULIZACION DE ACTIVOS: FTA RMBS SANTANDER 1

INFORMACION CORRESPONDIENTE AL: TRIMESTRE / SEMESTRE DICIEMBRE AÑO: 2020

Personas que asumen la responsabilidad de esta información y cargos que ocupan:	Firma:
IÑAKI REYERO ARREGUI - Director General	

**I. DATOS GENERALES SOBRE EL FONDO**

Fecha de Constitución del Fondo	23 de junio de 2014	Agencia de pago de Bonos	Banco Santander	
Fecha de Desembolso BT'S	26 de junio de 2014	Negociación Mercado	AIAF	
Fecha Final Amortización Bonos	31 de enero de 2054	Agencias de Calificación	DBRS Moody's	
Sociedad Gestora	Santander de Titulización	Calificación	Inicial	Actual
Originador Derechos Crédito	Santander de Titulización	Emisión A	AA/A2	AAA/Aa1
Permuta de Intereses	BANCO SANTANDER	Emisión B	B/B3	CCC/Caa1
		Emisión C	C/Ca	C/Ca

**II. VALORES EMITIDOS POR EL FONDO: BONOS DE TITULIZACION**

SERIES PRELACION CODIGO ISIN	Nº BONOS	NOMINAL EN CIRCULACION			
			INICIAL	ACTUAL	%Act/In
Serie A ES0305028005	9.407	Nominal Unitario	100.000,00	39.525,14	
		Nominal Total	940.700.000,00	371.812.991,98	39,53%
Serie B ES0305028013	3.593	Nominal Unitario	100.000,00	100.000,00	
		Nominal Total	359.300.000,00	359.300.000,00	100,00%
Serie C ES0305028021	598	Nominal Unitario	100.000,00	100.000,00	
		Nominal Total	59.800.000,00	59.800.000,00	100,00%

AMORTIZACION E INTERESES BONOS					
Actual			Próximo		
Fecha Amortización Periodo Actual 18 de diciembre de 2020			Fecha Próximo Cupón 18 de marzo de 2021		
	Amortización de los Bonos	Intereses Brutos Bonos	Tipo de Interés	Importe Bruto Próximo Cupón	Importe Neto Próximo Cupón
Serie A	1.584,12 €	42,92 €	0,360%	35,57 €	28,81 €
Serie B	0,00 €	205,51 €	0,760%	190,00 €	153,90 €
Serie C	0,00 €	0,00 €	0,110%	27,50 €	22,28 €
Amortización devengada no pagada	0,00 €				

**III. VALORES ADQUIRIDOS POR EL FONDO: DERECHOS DE CRÉDITO**  
**(Participación en Derechos de Crédito)**

DERECHOS DE CRÉDITO	A LA EMISIÓN	SITUACION ACTUAL
Número de Derechos Crédito	9.074	7.058
Saldo Pendiente de Amortizar Derechos Crédito	1.300.000.101,24	731.112.990,45
Importes Unitarios Derechos Crédito Vivos	143.266,49	103.586,43
Tipo de Interés	1,96%	1,11%

TASAS DE AMORTIZACION ANTICIPADA	SITUACION ACTUAL
Tasa mensual actual anualizada:	2,65%
Tasa últimos 12 meses anualizada:	4,89%
Tasa anualizada desde Constitución del Fondo	4,76%

MOROSIDAD ACTUAL	Hasta 1 mes	De 1 a 6 meses	Mayor de 6 mes.
Deuda Vencida(Principal+Intereses)	35.205,66	88.238,24	351.251,35
Deuda Pendiente de vencimiento			730.721.955,23
Deuda Total	35.205,66	88.238,24	731.073.206,58

## F.T.A. RMBS SANTANDER 1

### INFORME TRIMESTRAL BONOS DE TITULIZACIÓN

18-dic-20

BONOS TITULIZACIÓN. PRINCIPAL	
Saldo anterior	805.814.808,82 €
Amortizaciones	14.901.816,84 €
Saldo actual	790.912.991,98 €
% sobre saldo inicial	58,16%
Amortización devengada no pagada	0,00 €

DATOS	
Fecha de determinación	11/12/2020
Fecha de Pago de Cupón Actual	18/12/2020
Fecha de Pago de Cupón Anterior	18/09/2020
Número de días	91
Tipo de referencia (%)	-0,540%
Próxima Fecha de Pago	18/03/2021

BONOS DE TITULIZACIÓN. INTERESES	
Intereses pagados Serie A	403.748,44 €
Intereses pagados Serie B	738.397,43 €
Intereses pagados Serie C *	0,00 €
Intereses devengados no pagados	982.538,58 €

VIDA RESIDUAL (AÑOS)		
	INICIAL	18-dic-20
BONOS SERIE A	5,25	2,99
BONOS SERIE B	16,42	10,88
BONOS SERIE C	18,75	13,42

\* En cumplimiento de lo establecido en el folleto informativo con respecto al artículo 405 del Reglamento (UE) nº 575/2013, Santander mantiene el compromiso de retener en este fondo de titulización, de manera constante, un interés económico neto significativo.

## F.T.A. RMBS SANTANDER 1

### INFORME TRIMESTRAL DERECHOS DE CREDITO

18-dic-20

DERECHOS DE CRÉDITO. PRINCIPAL	
Saldo anterior	746.014.777,51 €
Amortizaciones	14.901.787,06 €
Saldo actual	731.112.990,45 €
Número de derechos de crédito	7.058
LTV	74,66%

DERECHOS DE CRÉDITO EN MOROSIDAD					
	HASTA 30 DÍAS	30 A 60 DÍAS	60 A 90 DÍAS	90 A 180 DÍAS	MAS 180 DIAS
Principal	27.850,18 €	17.365,02 €	13.373,70 €	41.428,86 €	291.017,46 €
Intereses	7.355,48 €	5.102,46 €	2.921,00 €	8.047,20 €	60.233,89 €
Saldo de los derechos de crédito	15.741.084,17 €	3.263.212,86 €	1.371.011,83 €	1.973.822,03 €	6.526.106,10 €
Número de derechos de crédito	156	30	14	21	56
% sobre saldo de los derechos de crédito	2,15%	0,45%	0,19%	0,27%	0,89%

PRÉSTAMOS EN WRITE OFF	
Write Off acumulado Fecha Pago anterior	24.154.454,42 €
Write Off trimestre	56.233,69 €
Write Off acumulados actuales	24.210.688,11 €

## F.T.A. RMBS SANTANDER 1

### INFORME TRIMESTRAL DERECHOS DE CREDITO

18-dic-20

<b>CONTENCIOSOS / JUDICIALES</b>	
Saldo anterior	522.517,94 €
Diferencia	-498.606,67 €
Saldo actual	23.911,27 €
Número derechos de créditos contenciosos	1

<b>ADJUDICADOS</b>	
Saldo anterior	8.043.279,70 €
Diferencia	-299.738,57 €
Saldo actual	7.743.541,13 €
Número derechos de créditos adjudicados	116

<b>PERDIDAS NETAS</b>	
Saldo anterior	12.388.619,74 €
Diferencia	263.690,53 €
Saldo actual	12.652.310,27 €

## F.T.A. RMBS SANTANDER 1

### ESTADO DE ORIGEN Y APLICACIÓN DE FONDOS Y CUENTA DE TESORERÍA

18-dic-20

ORIGEN	16.084.324,56 €
<b>PRINCIPAL COBRADO</b>	
Amortización derechos de crédito	14.007.917,20 €
<b>INTERESES COBRADOS</b>	
Intereses de derechos de crédito	2.064.391,24 €
Intereses de reinversión	0,00 €
<b>CONTENCIOSOS / JUDICIALES</b>	118.854,02 €
<b>OTROS</b>	-511,85 €
<b>FONDO DE RESERVA</b>	-898.301,21 €
<b>ADJUDICADOS</b>	791.975,16 €
<b>GASTOS EMISION</b>	0,00 €

APLICACIÓN	16.084.324,56 €
GASTOS ORDINARIOS	181,50 €
COMISION GESTORA	40.180,35 €
INTERESES BONOS SERIE A	403.748,44 €
INTERESES BONOS SERIE B	738.397,43 €
AMORTIZACION BONOS SERIE A	14.901.816,84 €
AMORTIZACION BONOS SERIE B	0,00 €
INTERESES BONOS SERIE C	0,00 €
AMORTIZACION BONOS SERIE C	0,00 €
INTERESES PTO SUBORDINADO	0,00 €
AMORTIZACION PTO SUBORDINADO	0,00 €
COMISION DE ADMINISTRACION	0,00 €
INTERESES EXTRAORDINARIOS SERIE C	0,00 €
EXCESO REDONDEO	0,00 €

ESTADO CUENTA DE TESORERÍA	35.502.838,01 €
<b>FONDO DE RESERVA</b>	
Saldo anterior	34.604.536,80 €
Diferencia	898.301,21 €
Saldo actual	35.502.838,01 €
<b>RETENCIÓN A CUENTA DEL IRPF</b>	1,80 €
<b>GASTOS EMISIÓN RETENIDOS</b>	0,00 €
<b>OTROS</b>	0,00 €

**F.T.A. RMBS SANTANDER 1**

**MEJORA CREDITICIA Y PRÉSTAMO SUBORDINADO**

**18-dic-20**

<b>MEJORA DE CRÉDITO</b>				
<b>CONCEPTOS</b>	<b>INICIAL</b>		<b>18-dic-20</b>	
EMISIÓN SUBORDINADA	30,82%		52,99%	
FONDO DE RESERVA	59.800.000,00 €	5,00%	35.502.838,01 €	4,86%

<b>PRÉSTAMOS SUBORDINADOS</b>		
<b>CONCEPTOS</b>	<b>INICIAL</b>	<b>18-dic-20</b>
PRESTAMO SUBORDINADO		
Saldo vivo	650.000,00 €	301.946,04 €
Tipo de interés	0,848%	0,110%



## F.T.A. RMBS SANTANDER 1

### INFORMACIÓN RELATIVA A LOS TRIGGERS

18-dic-20

TRIGGERS FONDO DE RESERVA	
1. SI 1.a) ES MAYOR QUE 2.a) NO SE AMORTIZA EL FONDO DE RESERVA	
1.a) SALDO DERECHOS EN MOROSIDAD > 90 DÍAS	8.499.928,13 €
2.a) 1 % SALDO DERECHOS DE CRÉDITO ACTUAL	7.311.129,90 €

EL FONDO DE RESERVA NO SE PUEDE REDUCIR YA QUE EL NIVEL REQUERIDO NO ESTA EN SU NIVEL MINIMO

<b>SALDO VIVO ACUMULADO DE PRESTAMOS FALLIDOS</b>	57.290.134,02 €
---	-----------------

TRIGGERS DIFERIMIENTO DE INTERESES CLASE B	
DIFERIMIENTO DE INTS CLASE B (6º LUGAR) SI SALDO VIVO ACUMULADO DE PRESTAMOS FALLIDOS >260.000.020,25 EUR	NO

## F.T.A. RMBS SANTANDER 1

### DEFINICIONES

18-dic-20

<b><u>FECHA DE DETERMINACIÓN</u></b>	Será la fecha en que la Sociedad Gestora, en nombre del Fondo, realizará los cálculos necesarios para distribuir los fondos disponibles existentes a dicha fecha, de acuerdo con el orden de prelación de pagos descrito en el Folleto Informativo. Todos los datos de los Activos Titulizados (Saldo Vivo DC's, tablas de morosidad, propiedades transitorias, datos estadísticos, etc.) están referidos a dicha fecha.
<b><u>WRITE OFF</u></b>	Préstamos con cuotas pendientes con antigüedad igual o superior a 12 ó 18 meses (según Folleto Informativo).
<b><u>PÉRDIDAS DE LA CARTERA</u></b>	Aquellos préstamos cuya deuda el Cedente considera que no va a recuperar (neto de recuperaciones).
<b><u>PRÉSTAMOS FALLIDOS</u></b>	Aquellos préstamos cuya deuda el Cedente considera que no va a recuperar, o aquellos préstamos que tienen cuotas pendientes con antigüedad.
<b><u>SALDO VIVO ACUMULADO DE PRÉSTAMOS FALLIDOS</u></b>	Saldo vivo acumulado de los Derechos de Crédito derivados de Préstamos Fallidos, sin tener en cuenta los importes recobrados.
<b><u>ADJUDICADOS</u></b>	Bienes en el activo del Fondo como consecuencia de un proceso judicial o extrajudicial.
<b><u>CONTENCIOSO / JUDICIAL</u></b>	Préstamos sobre los que el Cedente va a iniciar acciones judiciales. Esta cantidad está incluida en el cuadro de morosidad.



**FONDO DE TITULIZACIÓN DE ACTIVOS  
RMBS SANTANDER 1**

**18 de diciembre de 2020**

**INFORME HISTÓRICO DE MOROSIDAD**

<b>MOROSIDAD HISTÓRICA</b>					
	diciembre-19	marzo-20	junio-20	septiembre-20	diciembre-20
<b>DE 15 A 30 DIAS</b>	4,267%	3,725%	1,949%	2,125%	2,153%
<b>DE 30 A 60 DIAS</b>	0,987%	0,848%	0,859%	0,362%	0,446%
<b>DE 60 A 90 DIAS</b>	0,532%	0,506%	1,042%	0,307%	0,188%
<b>DE 90 A 180 DIAS</b>	0,375%	0,339%	0,659%	0,575%	0,270%
<b>MÁS DE 180 DIAS</b>	0,462%	0,545%	0,549%	0,737%	0,893%

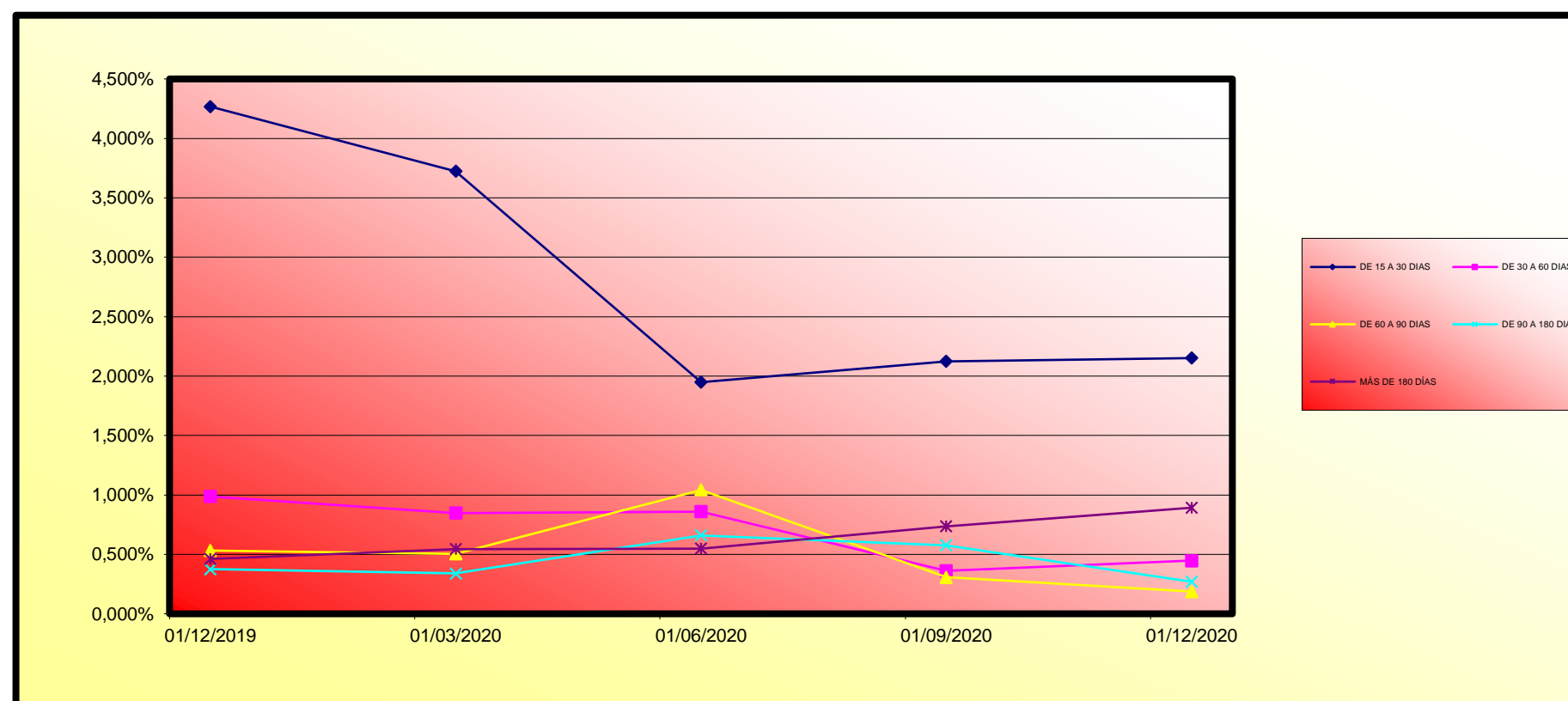

	<b>MORATORIA RD</b>	<b>MORATORIA VOLUNTARIA / SECTORIAL</b>	<b>MORATORIA TOTAL</b>
<b>Número préstamos</b>	0	926	926
<b>Saldo Vivo</b>	0,00 €	109.505.303,25 €	109.505.303,25 €
<b>% sobre Saldo Vivo</b>	0,00%	14,98%	14,98%

**Moratoria Legal:** aquella sujeta al RD 8/2020 y RD 11/2020, en la que se aplican 3 meses de carencia total (Capital e intereses) y se produce una ampliación del vencimiento del contrato del cliente.

**Moratoria Voluntaria - Sectorial:** aquella en la que existe la posibilidad de establecer un periodo de carencia de capital de 6 o 12 meses con la opción de ampliar o no el vencimiento del contrato del cliente.



FONDO DE TITULIZACIÓN DE ACTIVOS  
RMBS SANTANDER 1

18 de diciembre de 2020

VALORES DE TASACIÓN SOBRE SALDOS VIVOS

ESTADÍSTICO DE VALORES DE TASACIÓN ACTUALES SOBRE SALDOS VIVOS				
	SALDO VIVO	% SALDOS VIVOS	Nº PRÉSTAMOS	% PRÉSTAMOS
0-9,99	857.146,35 €	0,11%	59	0,81%
10-19,99	994.573,01 €	0,13%	48	0,66%
20-29,99	2.769.122,74 €	0,37%	77	1,06%
30-39,99	8.706.648,61 €	1,15%	184	2,53%
40-49,99	17.023.292,95 €	2,25%	275	3,78%
50-59,99	47.922.038,40 €	6,34%	656	9,01%
60-69,99	151.932.348,29 €	20,11%	1.576	21,65%
70-79,99	205.875.530,18 €	27,26%	1.897	26,06%
80-89,99	165.318.412,25 €	21,89%	1.358	18,66%
90-99,99	79.952.414,06 €	10,58%	620	8,52%
>100	74.000.042,10 €	9,80%	529	7,27%

FTA RMBS SANTANDER 1

Fecha	Saldo antes de pago	Saldo Real	0,41%	Permanenci a final de mes	Tasa Prepago mensual desde inicio	Tasa Prepago anualizada desde inicio	Tasa Prepago mensual	Tasa Prepago mensual anualizada	Saldo después de pago
			Vector de prepago						
<b>4,89%</b>									
DATE	OUTSTANDING BEFORE PREPAYMENT	REAL OUTSTANDING	0,41% PREPAYMENT VECTOR	REMAINING AT THE END OF THE MONTH	AVERAGE SINGLE MONTHLY MORTALITY	CPR	MONTHLY SINGLE MONTHLY MORTALIT	CPR	OUTSTANDING AFTER PREPAYMENT
junio-14	1.300.000.000,00		100,00%	100,00%					
julio-14	1.297.313.092,87	1.295.811.238,56	99,59%	99,88%	0,12%	1,38%	0,12%	1,38%	1.295.811.238,56
agosto-14	1.294.600.948,85	1.290.999.982,03	99,19%	99,72%	0,14%	1,66%	0,16%	1,93%	1.290.999.982,03
septiembre-14	1.291.866.324,30	1.286.036.295,64	98,79%	99,55%	0,15%	1,79%	0,17%	2,06%	1.286.036.295,64
octubre-14	1.289.103.544,40	1.279.864.186,70	98,39%	99,28%	0,18%	2,13%	0,27%	3,15%	1.279.864.186,70
noviembre-14	1.286.281.819,54	1.273.131.704,09	97,99%	98,98%	0,21%	2,44%	0,31%	3,63%	1.273.131.704,09
diciembre-14	1.283.324.148,23	1.261.951.510,21	97,59%	98,33%	0,28%	3,30%	0,65%	7,52%	1.261.951.510,21
enero-15	1.280.291.757,47	1.252.737.207,39	97,19%	97,85%	0,31%	3,66%	0,50%	5,78%	1.252.737.207,39
febrero-15	1.277.156.508,83	1.242.361.799,20	96,80%	97,28%	0,34%	4,06%	0,58%	6,80%	1.242.361.799,20
marzo-15	1.273.933.588,74	1.231.384.593,40	96,41%	96,66%	0,38%	4,43%	0,63%	7,34%	1.231.384.593,40
abril-15	1.270.641.071,51	1.218.579.361,85	96,02%	95,90%	0,42%	4,90%	0,78%	9,01%	1.218.579.361,85
mayo-15	1.267.304.435,83	1.209.511.087,95	95,63%	95,44%	0,42%	4,96%	0,48%	5,64%	1.209.511.087,95
junio-15	1.263.887.730,76	1.197.625.947,26	95,24%	94,76%	0,45%	5,24%	0,71%	8,25%	1.197.625.947,26
julio-15	1.260.444.562,40	1.189.820.659,68	94,85%	94,40%	0,44%	5,18%	0,38%	4,47%	1.189.820.659,68
agosto-15	1.256.955.322,22	1.178.598.058,23	94,47%	93,77%	0,46%	5,37%	0,67%	7,73%	1.178.598.058,23
septiembre-15	1.253.430.651,06	1.172.279.891,35	94,08%	93,53%	0,45%	5,21%	0,26%	3,03%	1.172.279.891,35
octubre-15	1.249.873.654,52	1.163.955.440,31	93,70%	93,13%	0,44%	5,20%	0,43%	5,01%	1.163.955.440,31
noviembre-15	1.246.273.872,35	1.155.678.069,14	93,32%	92,73%	0,44%	5,19%	0,42%	4,98%	1.155.678.069,14
diciembre-15	1.242.600.768,71	1.146.050.099,45	92,94%	92,23%	0,45%	5,25%	0,54%	6,29%	1.146.050.099,45
enero-16	1.238.907.027,71	1.134.965.665,82	92,57%	91,61%	0,46%	5,38%	0,67%	7,77%	1.134.965.665,82
febrero-16	1.235.165.385,18	1.126.924.809,92	92,19%	91,24%	0,46%	5,35%	0,41%	4,78%	1.126.924.809,92
marzo-16	1.231.405.674,17	1.117.034.819,87	91,82%	90,71%	0,46%	5,42%	0,57%	6,69%	1.117.034.819,87
abril-16	1.227.619.922,45	1.107.685.578,56	91,44%	90,23%	0,47%	5,45%	0,53%	6,19%	1.107.685.578,56
mayo-16	1.223.823.001,53	1.097.798.486,47	91,07%	89,70%	0,47%	5,51%	0,59%	6,80%	1.097.798.486,47
junio-16	1.219.982.195,57	1.087.541.089,07	90,70%	89,14%	0,48%	5,58%	0,62%	7,22%	1.087.541.089,07
julio-16	1.216.154.691,80	1.079.121.591,76	90,34%	88,73%	0,48%	5,58%	0,46%	5,40%	1.079.121.591,76
agosto-16	1.212.321.015,78	1.068.693.237,20	89,97%	88,15%	0,48%	5,65%	0,65%	7,56%	1.068.693.237,20
septiembre-16	1.208.474.913,18	1.060.434.740,67	89,61%	87,75%	0,48%	5,64%	0,46%	5,35%	1.060.434.740,67
octubre-16	1.204.627.302,88	1.053.120.629,94	89,24%	87,42%	0,48%	5,60%	0,37%	4,38%	1.053.120.629,94
noviembre-16	1.200.782.861,90	1.044.311.057,07	88,88%	86,97%	0,48%	5,61%	0,52%	6,05%	1.044.311.057,07
diciembre-16	1.196.899.397,78	1.033.016.782,58	88,52%	86,31%	0,49%	5,72%	0,76%	8,75%	1.033.016.782,58
enero-17	1.193.027.073,93	1.022.369.700,56	88,16%	85,70%	0,50%	5,80%	0,71%	8,19%	1.022.369.700,56
febrero-17	1.189.138.930,96	1.014.255.349,10	87,80%	85,29%	0,50%	5,79%	0,47%	5,49%	1.014.255.349,10
marzo-17	1.185.257.869,81	1.009.044.416,28	87,45%	85,13%	0,49%	5,68%	0,19%	2,23%	1.009.044.416,28
abril-17	1.181.372.311,17	999.456.373,78	87,09%	84,60%	0,49%	5,73%	0,62%	7,24%	999.456.373,78
mayo-17	1.177.490.079,47	994.707.512,26	86,74%	84,48%	0,48%	5,62%	0,15%	1,75%	994.707.512,26
junio-17	1.173.571.137,58	986.442.246,81	86,39%	84,05%	0,48%	5,63%	0,50%	5,84%	986.442.246,81
julio-17	1.169.667.886,44	980.421.339,32	86,04%	83,82%	0,48%	5,56%	0,28%	3,29%	980.421.339,32
agosto-17	1.165.758.308,13	972.587.574,82	85,69%	83,43%	0,48%	5,56%	0,47%	5,45%	972.587.574,82
septiembre-17	1.161.836.256,95	967.175.975,71	85,34%	83,25%	0,47%	5,49%	0,22%	2,62%	967.175.975,71
octubre-17	1.157.912.324,92	960.858.607,31	84,99%	82,98%	0,47%	5,44%	0,32%	3,73%	960.858.607,31
noviembre-17	1.153.991.882,28	954.045.845,52	84,65%	82,67%	0,46%	5,42%	0,37%	4,37%	954.045.845,52
diciembre-17	1.150.031.674,11	948.286.425,98	84,30%	82,46%	0,46%	5,36%	0,26%	3,09%	948.286.425,98
enero-18	1.146.082.659,03	940.661.867,66	83,96%	82,08%	0,46%	5,36%	0,46%	5,41%	940.661.867,66
febrero-18	1.142.117.718,44	934.336.228,29	83,62%	81,81%	0,46%	5,33%	0,33%	3,86%	934.336.228,29
marzo-18	1.138.159.925,89	927.350.491,54	83,28%	81,48%	0,45%	5,32%	0,40%	4,72%	927.350.491,54
abril-18	1.134.197.189,80	919.404.137,23	82,94%	81,06%	0,46%	5,33%	0,51%	5,96%	919.404.137,23
mayo-18	1.130.238.110,52	912.788.908,00	82,61%	80,76%	0,45%	5,31%	0,37%	4,37%	912.788.908,00
junio-18	1.126.241.609,15	904.647.187,07	82,27%	80,32%	0,46%	5,33%	0,54%	6,29%	904.647.187,07
julio-18	1.122.260.910,91	898.963.626,24	81,94%	80,10%	0,45%	5,29%	0,28%	3,26%	898.963.626,24
agosto-18	1.118.273.723,14	893.546.857,15	81,61%	79,90%	0,45%	5,24%	0,25%	2,94%	893.546.857,15
septiembre-18	1.114.274.024,14	887.436.768,17	81,28%	79,64%	0,45%	5,21%	0,33%	3,86%	887.436.768,17
octubre-18	1.110.272.047,59	881.129.193,49	80,95%	79,36%	0,44%	5,19%	0,35%	4,15%	881.129.193,49
noviembre-18	1.106.273.900,38	873.558.523,96	80,62%	78,96%	0,44%	5,21%	0,50%	5,85%	873.558.523,96
diciembre-18	1.102.235.228,71	867.365.662,79	80,29%	78,69%	0,44%	5,19%	0,35%	4,06%	867.365.662,79
enero-19	1.098.208.260,78	860.685.590,03	79,96%	78,37%	0,44%	5,18%	0,41%	4,77%	860.685.590,03
febrero-19	1.094.165.265,41	856.184.071,71	79,64%	78,25%	0,44%	5,12%	0,16%	1,85%	856.184.071,71
marzo-19	1.090.129.484,45	850.183.253,50	79,32%	77,99%	0,44%	5,10%	0,33%	3,93%	850.183.253,50
abril-19	1.086.088.289,14	842.581.059,82	79,00%	77,58%	0,44%	5,12%	0,53%	6,13%	842.581.059,82
mayo-19	1.082.051.101,61	837.332.516,05	78,68%	77,38%	0,43%	5,08%	0,25%	2,98%	837.332.516,05
junio-19	1.077.975.764,61	830.262.208,80	78,36%	77,02%	0,43%	5,09%	0,47%	5,49%	830.262.208,80
julio-19	1.073.917.023,03	824.856.469,91	78,04%	76,81%	0,43%	5,06%	0,28%	3,26%	824.856.469,91
agosto-19	1.069.851.624,07	818.715.566,98	77,72%	76,53%	0,43%	5,05%	0,37%	4,32%	818.715.566,98
septiembre-19	1.065.773.686,52	811.989.511,35	77,41%	76,19%	0,43%	5,05%	0,44%	5,18%	811.989.511,35
octubre-19	1.061.693.052,31	805.915.195,27	77,09%	75,91%	0,43%	5,04%	0,37%	4,31%	805.915.195,27
noviembre-19	1.057.616.610,78	799.464.135,67	76,78%	75,59%	0,43%	5,03%	0,42%	4,90%	799.464.135,67
diciembre-19	1.053.501.974,25	794.381.898,94	76,47%	75,40%	0,43%	5,00%	0,25%	2,93%	794.381.898,94
enero-20	1.049.400.819,47	786.341.870,53	76,16%	74,93%	0,43%	5,04%	0,63%	7,25%	786.341.870,53
febrero-20	1.045.283.558,94	781.373.521,65	75,85%	74,75%	0,43%	5,01%	0,24%	2,85%	781.373.521,65
marzo-20	1.041.173.598,32	777.077.041,33	75,54%	74,63%	0,42%	4,96%	0,16%	1,87%	777.077.041,33
abril-20	1.037.059.824,77	771.537.559,30	75,23%	74,40%	0,42%	4,94%	0,32%	3,76%	771.537.559,30
mayo-20	1.032.952.256,23	766.520.990,79	74,93%	74,21%	0,42%	4,92%	0,26%	3,02%	766.520.990,79
junio-20	1.028.805.819,02	761.366.844,43	74,63%	74,00%	0,42%	4,89%	0,27%	3,22%	761.366.844,43
julio-20	1.024.675.425,81	755.625.020,90	74,32%	73,74%	0,42%	4,88%	0,35%	4,17%	755.625.020,90
agosto-20	1.020.538.220,46	750.184.907,98	74,02%	73,51%	0,42%	4,87%	0,32%	3,74%	750.184.907,98
septiembre-20	1.016.388.479,95	746.014.777,51	73,72%	73,40%	0,41%	4,83%	0,15%	1,78%	746.014.777,51
octubre-20	1.012.235.619,08	740.108.578,98	73,42%	73,12%	0,41%	4,82%	0,38%	4,52%	740.108.578,98
noviembre-20	1.008.088.036,65	735.810.934,69	73,12%	72,99%	0,41%	4,79%	0,17%	2,04%	735.810.934,69
diciembre-20	1.003.899.278,59	731.112.990,45	72,83%	72,83%	0,41%	4,76%	0,22%	2,65%	731.112.990,45



FECHA	Principal disponible para la amortización	SERIE A	SERIE B	AMORTIZACION SERIE A	VIDA SERIE A	AMORTIZACION SERIE B	VIDA SERIE B	SERIE C	AMORTIZACION SERIE C	VIDA SERIE C
18-jun-14	0	940.700.000	359.300.000					59.800.000	0,00	
18-jul-14	0	0,00	940.700.000	359.300.000	0,00	0	0	59.800.000	0,00	0
18-ago-14	0	0,00	940.700.000	359.300.000	0,00	0	0	59.800.000	0,00	0
18-sep-14	1	13.963.704,36	940.700.000	359.300.000	13.963.704,36	-32.312.011.889	0	59.800.000	0,00	0
18-oct-14	0	0,00	926.736.296	359.300.000	0,00	0	0	59.800.000	0,00	0
18-nov-14	0	0,00	926.736.296	359.300.000	0,00	0	0	59.800.000	0,00	0
18-dic-14	1	24.084.785,43	926.736.296	359.300.000	24.084.785,43	-53.516.393.225	0	59.800.000	0,00	0
18-ene-15	0	0,00	902.651.510	359.300.000	0,00	0	0	59.800.000	0,00	0
18-feb-15	0	0,00	902.651.510	359.300.000	0,00	0	0	59.800.000	0,00	0
18-mar-15	1	30.566.916,81	902.651.510	359.300.000	30.566.916,81	-65.107.532.805	0	59.800.000	0,00	0
18-abr-15	0	0,00	872.084.593	359.300.000	0,00	0	0	59.800.000	0,00	0
18-may-15	0	0,00	872.084.593	359.300.000	0,00	0	0	59.800.000	0,00	0
18-jun-15	1	33.758.646,14	872.084.593	359.300.000	33.758.646,14	-68.901.396.772	0	59.800.000	0,00	0
18-jul-15	0	0,00	838.325.947	359.300.000	0,00	0	0	59.800.000	0,00	0
18-ago-15	0	0,00	838.325.947	359.300.000	0,00	0	0	59.800.000	0,00	0
18-sep-15	1	25.346.055,91	838.325.947	359.300.000	25.346.055,91	-49.399.462.969	0	59.800.000	0,00	0
18-oct-15	0	0,00	812.980.009	359.300.000	0,00	0	0	59.800.000	0,00	0
18-nov-15	0	0,00	812.980.009	359.300.000	0,00	0	0	59.800.000	0,00	0
18-dic-15	1	26.229.791,90	812.980.009	359.300.000	26.229.791,90	-48.708.723.558	0	59.800.000	0,00	0
18-ene-16	0	0,00	786.750.217	359.300.000	0,00	0	0	59.800.000	0,00	0
18-feb-16	0	0,00	786.750.217	359.300.000	0,00	0	0	59.800.000	0,00	0
18-mar-16	1	29.015.279,58	786.750.217	359.300.000	29.015.279,58	-51.211.968.459	0	59.800.000	0,00	0
18-abr-16	0	0,00	757.734.937	359.300.000	0,00	0	0	59.800.000	0,00	0
18-may-16	0	0,00	757.734.937	359.300.000	0,00	0	0	59.800.000	0,00	0
18-jun-16	1	29.493.730,80	757.734.937	359.300.000	29.493.730,80	-49.401.999.090	0	59.800.000	0,00	0
18-jul-16	0	0,00	728.241.207	359.300.000	0,00	0	0	59.800.000	0,00	0
18-ago-16	0	0,00	728.241.207	359.300.000	0,00	0	0	59.800.000	0,00	0
18-sep-16	1	27.106.348,40	728.241.207	359.300.000	27.106.348,40	-42.909.349.517	0	59.800.000	0,00	0
18-oct-16	0	0,00	701.134.858	359.300.000	0,00	0	0	59.800.000	0,00	0
18-nov-16	0	0,00	701.134.858	359.300.000	0,00	0	0	59.800.000	0,00	0
18-dic-16	1	27.417.958,09	701.134.858	359.300.000	27.417.958,09	-40.880.175.512	0	59.800.000	0,00	0
18-ene-17	0	0,00	673.716.900	359.300.000	0,00	0	0	59.800.000	0,00	0
18-feb-17	0	0,00	673.716.900	359.300.000	0,00	0	0	59.800.000	0,00	0
18-mar-17	1	23.972.366,30	673.716.900	359.300.000	23.972.366,30	-33.537.340.454	0	59.800.000	0,00	0
18-abr-17	0	0,00	649.744.534	359.300.000	0,00	0	0	59.800.000	0,00	0
18-may-17	0	0,00	649.744.534	359.300.000	0,00	0	0	59.800.000	0,00	0
18-jun-17	1	22.602.169,47	649.744.534	359.300.000	22.602.169,47	-29.608.842.006	0	59.800.000	0,00	0
18-jul-17	0	0,00	627.142.364	359.300.000	0,00	0	0	59.800.000	0,00	0
18-ago-17	0	0,00	627.142.364	359.300.000	0,00	0	0	59.800.000	0,00	0
18-sep-17	1	19.266.271,10	627.142.364	359.300.000	19.266.271,10	-23.466.318.200	0	59.800.000	0,00	0
18-oct-17	0	0,00	607.876.093	359.300.000	0,00	0	0	59.800.000	0,00	0
18-nov-17	0	0,00	607.876.093	359.300.000	0,00	0	0	59.800.000	0,00	0
18-dic-17	1	18.889.549,73	607.876.093	359.300.000	18.889.549,73	-21.269.632.996	0	59.800.000	0,00	0
18-ene-18	0	0,00	588.986.544	359.300.000	0,00	0	0	59.800.000	0,00	0
18-feb-18	0	0,00	588.986.544	359.300.000	0,00	0	0	59.800.000	0,00	0
18-mar-18	1	20.935.934,44	588.986.544	359.300.000	20.935.934,44	-21.647.756.211	0	59.800.000	0,00	0
18-abr-18	0	0,00	568.050.609	359.300.000	0,00	0	0	59.800.000	0,00	0
18-may-18	0	0,00	568.050.609	359.300.000	0,00	0	0	59.800.000	0,00	0
18-jun-18	1	22.703.304,47	568.050.609	359.300.000	22.703.304,47	-21.454.622.724	0	59.800.000	0,00	0
18-jul-18	0	0,00	545.347.305	359.300.000	0,00	0	0	59.800.000	0,00	0
18-ago-18	0	0,00	545.347.305	359.300.000	0,00	0	0	59.800.000	0,00	0
18-sep-18	1	17.210.418,90	545.347.305	359.300.000	17.210.418,90	-14.680.487.322	0	59.800.000	0,00	0
18-oct-18	0	0,00	528.136.886	359.300.000	0,00	0	0	59.800.000	0,00	0
18-nov-18	0	0,00	528.136.886	359.300.000	0,00	0	0	59.800.000	0,00	0
18-dic-18	1	20.071.105,38	528.136.886	359.300.000	20.071.105,38	-15.274.111.194	0	59.800.000	0,00	0
18-ene-19	0	0,00	508.065.780	359.300.000	0,00	0	0	59.800.000	0,00	0
18-feb-19	0	0,00	508.065.780	359.300.000	0,00	0	0	59.800.000	0,00	0
18-mar-19	1	17.182.409,29	508.065.780	359.300.000	17.182.409,29	-11.495.031.815	0	59.800.000	0,00	0
18-abr-19	0	0,00	490.883.371	359.300.000	0,00	0	0	59.800.000	0,00	0
18-may-19	0	0,00	490.883.371	359.300.000	0,00	0	0	59.800.000	0,00	0
18-jun-19	1	19.921.044,70	490.883.371	359.300.000	19.921.044,70	-11.554.205.926	0	59.800.000	0,00	0
18-jul-19	0	0,00	470.962.326	359.300.000	0,00	0	0	59.800.000	0,00	0
18-ago-19	0	0,00	470.962.326	359.300.000	0,00	0	0	59.800.000	0,00	0
18-sep-19	1	18.272.697,45	470.962.326	359.300.000	18.272.697,45	-8.917.076.356	0	59.800.000	0,00	0
18-oct-19	0	0,00	452.689.629	359.300.000	0,00	0	0	59.800.000	0,00	0
18-nov-19	0	0,00	452.689.629	359.300.000	0,00	0	0	59.800.000	0,00	0
18-dic-19	1	6.397.417,20	452.689.629	359.300.000	6.397.417,20	-2.533.377.211	0	59.800.000	0,00	0
18-ene-20	0	0,00	446.292.212	359.300.000	0,00	0	0	59.800.000	0,00	0
18-feb-20	0	0,00	446.292.212	359.300.000	0,00	0	0	59.800.000	0,00	0
18-mar-20	1	19.077.803,86	446.292.212	359.300.000	19.077.803,86	-5.799.652.375	0	59.800.000	0,00	0
18-abr-20	0	0,00	427.214.408	359.300.000	0,00	0	0	59.800.000	0,00	0
18-may-20	0	0,00	427.214.408	359.300.000	0,00	0	0	59.800.000	0,00	0
18-jun-20	1	18.763.075,92	427.214.408	359.300.000	18.763.075,92	-4.015.298.246	0	59.800.000	0,00	0
18-jul-20	0	0,00	408.451.332	359.300.000	0,00	0	0	59.800.000	0,00	0
18-ago-20	0	0,00	408.451.332	359.300.000	0,00	0	0	59.800.000	0,00	0
18-sep-20	1	18.460.305,74	408.451.332	359.300.000	18.460.305,74	-2.252.157.301	0	59.800.000	0,00	0
18-oct-20	0	0,00	389.991.026	359.300.000	0,00	0	0	59.800.000	0,00	0
18-nov-20	0	0,00	389.991.026	359.300.000	0,00	0	0	59.800.000	0,00	0
18-dic-20	1	18.177.918,18	389.991.026	359.300.000	18.177.918,18	-545.337.545	0	59.800.000	0,00	0
18-ene-21	0	0,00	371.813.108	359.300.000	0,00	0	0	59.800.000	0,00	0
18-feb-21	0	0,00	371.813.108	359.300.000	0,00	0	0	59.800.000	0,00	0
18-mar-21	1	17.889.334,13	371.813.108	359.300.000	17.889.334,13	1.109.138.716	0	59.800.000	0,00	0
18-abr-21	0	0,00	353.923.774	359.300.000	0,00	0	0	59.800.000	0,00	0
18-may-21	0	0,00	353.923.774	359.300.000	0,00	0	0	59.800.000	0,00	0
18-jun-21	1	17.590.315,10	353.923.774	359.300.000	17.590.315,10	2.656.137.580	0	59.800.000	0,00	0
18-jul-21	0	0,00	336.333.459	359.300.000	0,00	0	0	59.800.000	0,00	0
18-ago-21	0	0,00	336.333.459	359.300.000	0,00	0	0	59.800.000	0,00	0
18-sep-21	1	17.287.588,79	336.333.459	359.300.000	17.287.588,79	4.200.884.077	0	59.800.000	0,00	0
18-oct-21	0	0,00	319.045.870	359.300.000	0,00	0	0	59.800.000	0,00	0
18-nov-21	0	0,00	319.045.870	359.300.000	0,00	0	0	59.800.000	0,00	0
18-dic-21	1	17.009.839,72	319.045.870	359.300.000	17.009.839,72	5.698.296.307	0	59.800.000	0,00	0
18-ene-22	0	0,00	302.036.030	359.300.000	0,00	0	0	59.800.000	0,00	0
18-feb-22	0	0,00	302.036.030	359.300.000	0,00	0	0	59.800.000	0,00	0
18-mar-22	1	16.741.533,91	302.036.030	359.300.000	16.741.533,91	7.148.634.979	0	59.800.000	0,00	0
18-abr-22	0	0,00	285.294.496	359.300.000	0,00	0	0	59.800.000	0,00	0
18-may-22	0	0,00	285.294.496	359.300.000	0,00	0	0	59.800.000	0,00	0
18-jun-22	1	16.453.626,15	285.294.496	359.300.000						



FECHA	Principal disponible para la amortización	SERIE A	SERIE B	AMORTIZACION SERIE A	VIDA SERIE A	AMORTIZACION SERIE B	VIDA SERIE B	SERIE C	AMORTIZACION SERIE C	VIDA SERIE C
18-feb-25	0,00	118.969.292	359.300.000	0,00	0	0,00	0	59.800.000	0,00	0
18-mar-25	13.527.072,63	118.969.292	359.300.000	13.527.072,63	20.601.731.610	0,00	0	59.800.000	0,00	0
18-abr-25	0,00	105.442.219	359.300.000	0,00	0	0,00	0	59.800.000	0,00	0
18-may-25	0,00	105.442.219	359.300.000	0,00	0	0,00	0	59.800.000	0,00	0
18-jun-25	13.258.793,41	105.442.219	359.300.000	13.258.793,41	21.373.174.984	0,00	0	59.800.000	0,00	0
18-jul-25	0,00	92.183.426	359.300.000	0,00	0	0,00	0	59.800.000	0,00	0
18-ago-25	0,00	92.183.426	359.300.000	0,00	0	0,00	0	59.800.000	0,00	0
18-sep-25	12.994.974,44	92.183.426	359.300.000	12.994.974,44	22.143.436.446	0,00	0	59.800.000	0,00	0
18-oct-25	0,00	79.188.451	359.300.000	0,00	0	0,00	0	59.800.000	0,00	0
18-nov-25	0,00	79.188.451	359.300.000	0,00	0	0,00	0	59.800.000	0,00	0
18-dic-25	12.764.175,89	79.188.451	359.300.000	12.764.175,89	22.924.459.903	0,00	0	59.800.000	0,00	0
18-ene-26	0,00	66.424.275	359.300.000	0,00	0	0,00	0	59.800.000	0,00	0
18-feb-26	0,00	66.424.275	359.300.000	0,00	0	0,00	0	59.800.000	0,00	0
18-mar-26	12.533.329,45	66.424.275	359.300.000	12.533.329,45	23.662.926.004	0,00	0	59.800.000	0,00	0
18-abr-26	0,00	53.890.946	359.300.000	0,00	0	0,00	0	59.800.000	0,00	0
18-may-26	0,00	53.890.946	359.300.000	0,00	0	0,00	0	59.800.000	0,00	0
18-jun-26	12.273.878,04	53.890.946	359.300.000	12.273.878,04	24.265.456.883	0,00	0	59.800.000	0,00	0
18-jul-26	0,00	41.617.068	359.300.000	0,00	0	0,00	0	59.800.000	0,00	0
18-ago-26	0,00	41.617.068	359.300.000	0,00	0	0,00	0	59.800.000	0,00	0
18-sep-26	12.039.292,30	41.617.068	359.300.000	12.039.292,30	24.909.295.760	0,00	0	59.800.000	0,00	0
18-oct-26	0,00	29.577.776	359.300.000	0,00	0	0,00	0	59.800.000	0,00	0
18-nov-26	0,00	29.577.776	359.300.000	0,00	0	0,00	0	59.800.000	0,00	0
18-dic-26	11.814.615,84	29.577.776	359.300.000	11.814.615,84	25.531.384.833	0,00	0	59.800.000	0,00	0
18-ene-27	0,00	17.763.160	359.300.000	0,00	0	0,00	0	59.800.000	0,00	0
18-feb-27	0,00	17.763.160	359.300.000	0,00	0	0,00	0	59.800.000	0,00	0
18-mar-27	11.588.412,79	17.763.160	359.300.000	11.588.412,79	26.108.694.011	0,00	0	59.800.000	0,00	0
18-abr-27	0,00	6.174.747	359.300.000	0,00	0	0,00	0	59.800.000	0,00	0
18-may-27	0,00	6.174.747	359.300.000	0,00	0	0,00	0	59.800.000	0,00	0
18-jun-27	11.358.342,21	6.174.747	359.300.000	6.174.747,04	14.461.257.565	5.183.595,17	12.139.979.879	59.800.000	0,00	0
18-jul-27	0,00	0	354.116.405	0,00	0	0,00	0	59.800.000	0,00	0
18-ago-27	0,00	0	354.116.405	0,00	0	0,00	0	59.800.000	0,00	0
18-sep-27	11.123.737,33	0	354.116.405	0,00	0	11.123.737,33	27.075.176.652	59.800.000	0,00	0
18-oct-27	0,00	0	342.992.668	0,00	0	0,00	0	59.800.000	0,00	0
18-nov-27	0,00	0	342.992.668	0,00	0	0,00	0	59.800.000	0,00	0
18-dic-27	10.908.422,08	0	342.992.668	0,00	0	10.908.422,08	27.554.674.180	59.800.000	0,00	0
18-ene-28	0,00	0	332.084.245	0,00	0	0,00	0	59.800.000	0,00	0
18-feb-28	0,00	0	332.084.245	0,00	0	0,00	0	59.800.000	0,00	0
18-mar-28	10.692.914,43	0	332.084.245	0,00	0	10.692.914,43	27.994.049.984	59.800.000	0,00	0
18-abr-28	0,00	0	321.391.331	0,00	0	0,00	0	59.800.000	0,00	0
18-may-28	0,00	0	321.391.331	0,00	0	0,00	0	59.800.000	0,00	0
18-jun-28	10.467.259,62	0	321.391.331	0,00	0	10.467.259,62	28.345.339.061	59.800.000	0,00	0
18-jul-28	0,00	0	310.924.071	0,00	0	0,00	0	59.800.000	0,00	0
18-ago-28	0,00	0	310.924.071	0,00	0	0,00	0	59.800.000	0,00	0
18-sep-28	10.246.247,81	0	310.924.071	0,00	0	10.246.247,81	28.689.493.876	59.800.000	0,00	0
18-oct-28	0,00	0	300.677.824	0,00	0	0,00	0	59.800.000	0,00	0
18-nov-28	0,00	0	300.677.824	0,00	0	0,00	0	59.800.000	0,00	0
18-dic-28	10.032.809,81	0	300.677.824	0,00	0	10.032.809,81	29.014.885.960	59.800.000	0,00	0
18-ene-29	0,00	0	290.645.014	0,00	0	0,00	0	59.800.000	0,00	0
18-feb-29	0,00	0	290.645.014	0,00	0	0,00	0	59.800.000	0,00	0
18-mar-29	9.803.947,64	0	290.645.014	0,00	0	9.803.947,64	29.254.979.761	59.800.000	0,00	0
18-abr-29	0,00	0	280.841.066	0,00	0	0,00	0	59.800.000	0,00	0
18-may-29	0,00	0	280.841.066	0,00	0	0,00	0	59.800.000	0,00	0
18-jun-29	9.579.091,12	0	280.841.066	0,00	0	9.579.091,12	29.436.547.020	59.800.000	0,00	0
18-jul-29	0,00	0	271.261.975	0,00	0	0,00	0	59.800.000	0,00	0
18-ago-29	0,00	0	271.261.975	0,00	0	0,00	0	59.800.000	0,00	0
18-sep-29	9.346.286,03	0	271.261.975	0,00	0	9.346.286,03	29.580.995.283	59.800.000	0,00	0
18-oct-29	0,00	0	261.915.689	0,00	0	0,00	0	59.800.000	0,00	0
18-nov-29	0,00	0	261.915.689	0,00	0	0,00	0	59.800.000	0,00	0
18-dic-29	9.139.021,42	0	261.915.689	0,00	0	9.139.021,42	29.765.792.752	59.800.000	0,00	0
18-ene-30	0,00	0	252.776.668	0,00	0	0,00	0	59.800.000	0,00	0
18-feb-30	0,00	0	252.776.668	0,00	0	0,00	0	59.800.000	0,00	0
18-mar-30	8.929.532,30	0	252.776.668	0,00	0	8.929.532,30	29.905.003.670	59.800.000	0,00	0
18-abr-30	0,00	0	243.847.135	0,00	0	0,00	0	59.800.000	0,00	0
18-may-30	0,00	0	243.847.135	0,00	0	0,00	0	59.800.000	0,00	0
18-jun-30	8.720.813,10	0	243.847.135	0,00	0	8.720.813,10	29.982.155.452	59.800.000	0,00	0
18-jul-30	0,00	0	235.126.322	0,00	0	0,00	0	59.800.000	0,00	0
18-ago-30	0,00	0	235.126.322	0,00	0	0,00	0	59.800.000	0,00	0
18-sep-30	8.495.885,72	0	235.126.322	0,00	0	8.495.885,72	29.990.476.607	59.800.000	0,00	0
18-oct-30	0,00	0	226.630.436	0,00	0	0,00	0	59.800.000	0,00	0
18-nov-30	0,00	0	226.630.436	0,00	0	0,00	0	59.800.000	0,00	0
18-dic-30	8.331.010,48	0	226.630.436	0,00	0	8.331.010,48	30.174.919.960	59.800.000	0,00	0
18-ene-31	0,00	0	218.299.426	0,00	0	0,00	0	59.800.000	0,00	0
18-feb-31	0,00	0	218.299.426	0,00	0	0,00	0	59.800.000	0,00	0
18-mar-31	8.145.383,63	0	218.299.426	0,00	0	8.145.383,63	30.251.954.809	59.800.000	0,00	0
18-abr-31	0,00	0	210.154.042	0,00	0	0,00	0	59.800.000	0,00	0
18-may-31	0,00	0	210.154.042	0,00	0	0,00	0	59.800.000	0,00	0
18-jun-31	7.954.135,88	0	210.154.042	0,00	0	7.954.135,88	30.249.578.763	59.800.000	0,00	0
18-jul-31	0,00	0	202.199.906	0,00	0	0,00	0	59.800.000	0,00	0
18-ago-31	0,00	0	202.199.906	0,00	0	0,00	0	59.800.000	0,00	0
18-sep-31	7.768.441,26	0	202.199.906	0,00	0	7.768.441,26	30.258.078.691	59.800.000	0,00	0
18-oct-31	0,00	0	194.431.465	0,00	0	0,00	0	59.800.000	0,00	0
18-nov-31	0,00	0	194.431.465	0,00	0	0,00	0	59.800.000	0,00	0
18-dic-31	7.607.447,63	0	194.431.465	0,00	0	7.607.447,63	30.330.893.703	59.800.000	0,00	0
18-ene-32	0,00	0	186.824.018	0,00	0	0,00	0	59.800.000	0,00	0
18-feb-32	0,00	0	186.824.018	0,00	0	0,00	0	59.800.000	0,00	0
18-mar-32	7.437.632,17	0	186.824.018	0,00	0	7.437.632,17	30.338.101.619	59.800.000	0,00	0
18-abr-32	0,00	0	179.386.385	0,00	0	0,00	0	59.800.000	0,00	0
18-may-32	0,00	0	179.386.385	0,00	0	0,00	0	59.800.000	0,00	0
18-jun-32	7.260.685,97	0	179.386.385	0,00	0	7.260.685,97	30.269.799.792	59.800.000	0,00	0
18-jul-32	0,00	0	172.125.699	0,00	0	0,00	0	59.800.000	0,00	0
18-ago-32	0,00	0	172.125.699	0,00	0	0,00	0	59.800.000	0,00	0
18-sep-32	7.064.348,07	0	172.125.699	0,00	0	7.064.348,07	30.101.187.109	59.800.000	0,00	0
18-oct-32	0,00	0	165.061.351	0,00	0	0,00	0	59.800.000	0,00	0
18-nov-32	0,00	0	165.061.351	0,00	0	0,00	0	59.800.000	0,00	0
18-dic-32	6.903.966,97	0	165.061.351	0,00	0	6.903.966,97	30.052.968.218	59.800.000	0,00	0
18-ene-33	0,00	0	158.157.384	0,00	0	0,00	0	59.800.000	0,00	0
18-feb-33	0,00	0	158.157.384	0,00	0	0,00	0	59.800.000	0,00	0
18-mar-33	6.738.386,86	0	158.157.384	0,00	0	6.738.386,86	29.952.129.596	59.800.000	0,00	0
18-abr-33	0,00	0	151.418.997	0,00	0	0,00	0	59.800.000	0,00	0
18-may-33	0,00	0	151.418.997	0,00	0	0,00	0	59		