



F.T. RMBS SANTANDER 4

SANTANDER DE TITULIZACION, S.G.F.T, S.A.

GRAN VIA DE HORTALEZA 3

28033 MADRID

santanderdetitulizacion@gruposantander.com



DENOMINACION DEL FONDO:

F.T. RMBS SANTANDER 4

INFORMACIÓN

CORRESPONDIENTE AL:

TRIMESTRE/SEMESTRE:

15/12/2017 - 15/03/2018

AÑO:

2018

Personas que asumen la responsabilidad de esta información y cargos que ocupan:	Firma:
IÑAKI REYERO ARREGUI - DIRECTOR GENERAL	

I. DATOS GENERALES SOBRE EL FONDO

Fecha de Constitución del Fondo	26 junio 2015	Agencia de pago de Bonos	BANCO SANTANDER	
Fecha de Desembolso BT's	03 julio 2015	Negociación Mercado	AIAF	
Fecha Final Amortización	15 septiembre 2063	Agencias de calificación	STANDARD & POORS	
			DBRS	
			SCOPE RATINGS	
Sociedad Gestora	SANTANDER DE TITULIZACION, S.G.F.T, S.A.	Calificación	Inicial	Actual
Originador Derechos Crédito	BANCO SANTANDER	SERIE A	A+/A(high)/AA-	A+/A(high)/AA-
		SERIE B	CCC/CCC/CC	CCC/CCC/CC
		SERIE C	CC/C/C	D/C/C

II. VALORES EMITIDOS POR EL FONDO: BONOS DE TITULIZACION

SERIES PRELACIÓN CÓDIGO ISIN	Nº BONOS	NOMINAL EN CIRCULACIÓN			
			Inicial	Actual	%Act/In
SERIE A ES0305078000	23.600	Nominal Unitario	100.000,00	74.195,33	
		Nominal Total	2.360.000.000,00	1.751.009.788,00	74,20 %
SERIE B ES0305078018	5.900	Nominal Unitario	100.000,00	100.000,00	
		Nominal Total	590.000.000,00	590.000.000,00	100,00 %
SERIE C ES0305078026	1.475	Nominal Unitario	100.000,00	100.000,00	
		Nominal Total	147.500.000,00	147.500.000,00	100,00 %

AMORTIZACION E INTERESES BONOS					
Actual			Próximo		
Fecha Amortización Periodo Actual 15 marzo 2018			Fecha Próximo Cupón 15 junio 2018		
	Amortización de los Bonos	Intereses Brutos Bonos	Tipo de Interés	Importe Bruto Próximo Cupón	Importe Neto Próximo Cupón
SERIE A	2.081,37 €	51,68 €	0,2730 %	51,76 €	41,93 €
SERIE B	0,00 €	75,25 €	0,3030 %	77,43 €	62,72 €
SERIE C	0,00 €	0,00 €	0,3230 %	82,54 €	66,86 €
Amortización devengada no pagada	0,00 €				
Amortización Calendario	NO				

III. ACTIVOS ADQUIRIDOS POR EL FONDO: DERECHOS DE CRÉDITO

DERECHOS DE CRÉDITO	A LA EMISIÓN	SITUACIÓN ACTUAL
Número de Derechos de Crédito	19.947	17.919
Saldo Pendiente de Amortizar Derechos	2.950.000.214,49	2.341.009.696,04
Importes Unitarios Derechos Vivos	149.231,08	130.643,99
Tipos de Interés	1,53 %	0,86 %

TASAS DE AMORTIZACIÓN ANTICIPADA	SITUACIÓN ACTUAL
Tasa mensual actual anualizada:	3,57 %
Tasa últimos 12 meses anualizada:	4,69 %
Tasa anualizada desde Constitución del Fondo	4,65 %

MOROSIDAD ACTUAL	Hasta 1 mes	De 1 a 6 meses	Mayor de 6 meses
Deuda Vencida(Principal+Intereses)	285.973,71	454.812,60	24.485,02
Deuda Pendiente de vencimiento	0,00	0,00	2.340.387.364,84
Deuda Total	285.973,71	454.812,60	2.340.411.849,86

F.T.RMBS SANTANDER 4

INFORME TRIMESTRAL BONOS DE TITULIZACIÓN

15-mar-18

BONOS TITULIZACIÓN. PRINCIPAL	
Saldo anterior	2.537.630.120,00 €
Amortizaciones	49.120.332,00 €
Saldo actual	2.488.509.788,00 €
% sobre saldo inicial	80,34%
Amortización devengada no pagada	0,00 €

DATOS	
Fecha de determinación	08/03/2018
Fecha de Pago de Cupón Actual	15/03/2018
Fecha de Pago de Cupón Anterior	15/12/2017
Número de días	90
Tipo de referencia (%)	-0,327%
Próxima Fecha de Pago	15/06/2018

BONOS DE TITULIZACIÓN. INTERESES	
Intereses pagados Serie A	1.219.648,00 €
Intereses pagados Serie B	443.975,00 €
Intereses pagados Serie C *	0,00 €
Intereses devengados no pagados	602.082,71 €

VIDA RESIDUAL (AÑOS)		
	INICIAL	15-mar-18
BONOS SERIE A	6,28	5,51
BONOS SERIE B	18,05	15,69
BONOS SERIE C	19,22	16,93

* En cumplimiento de lo establecido en el folleto informativo con respecto al artículo 405 del Reglamento (UE) n° 575/2013, Santander mantiene el compromiso de retener en este fondo de titulización, de manera constante, un interés económico neto significativo.

F.T.RMBS SANTANDER 4

INFORME TRIMESTRAL DERECHOS DE CREDITO

15-mar-18

DERECHOS DE CRÉDITO. PRINCIPAL	
Saldo anterior	2.390.130.168,10 €
Amortizaciones	49.120.472,06 €
Saldo actual	2.341.009.696,04 €
Número de derechos de crédito	17.919
LTV	90,08%

DERECHOS DE CRÉDITO. INTERESES	
Intereses cobrados en el trimestre	5.077.886,63 €
Intereses devengados en el trimestre	4.982.392,67 €

DERECHOS DE CRÉDITO EN MOROSIDAD					
	HASTA 30 DÍAS	30 A 60 DÍAS	60 A 90 DÍAS	90 A 180 DÍAS	MAS 180 DIAS
Principal	240.966,64 €	129.448,25 €	117.756,23 €	115.774,42 €	18.385,66 €
Intereses	45.007,07 €	29.008,44 €	28.840,00 €	33.985,26 €	6.099,36 €
Saldo de los derechos de crédito	93.328.788,16 €	22.112.392,56 €	13.630.908,80 €	9.383.142,67 €	18.944.691,76 €
Número de derechos de crédito	699	164	91	59	131
% sobre saldo de los derechos de crédito	3,99%	0,94%	0,58%	0,40%	0,81%

PRÉSTAMOS EN WRITE OFF	
Write Off acumulado Fecha Pago anterior	27.240.670,39 €
Write Off trimestre	1.721.131,26 €
Write Off acumulados actuales	28.961.801,65 €

F.T.RMBS SANTANDER 4

INFORME TRIMESTRAL DERECHOS DE CREDITO

15-mar-18

CONTENCIOSOS / JUDICIALES	
Saldo anterior	21.167.965,42 €
Diferencia	-2.563.771,56 €
Saldo actual	18.604.193,86 €
Número derechos de crédito contenciosos	129

ADJUDICADOS	
Saldo anterior	7.099.414,84 €
Diferencia	561.890,63 €
Saldo actual	7.661.305,47 €
Número derechos de crédito adjudicados	116

PERDIDAS NETAS	
Saldo anterior	9.931.282,17 €
Diferencia	1.714.794,78 €
Saldo actual	11.646.076,95 €

F.T.RMBS SANTANDER 4

ESTADO DE ORIGEN Y APLICACIÓN DE FONDOS Y CUENTA DE TESORERÍA

15-mar-18

ORIGEN	50.909.948,00 €
PRINCIPAL COBRADO	
Amortización derechos de crédito	43.298.108,52 €
INTERESES COBRADOS	
Intereses de derechos de crédito	5.077.886,63 €
Intereses de reinversión	0,00
CONTENCIOSOS / JUDICIALES	667.162,21 €
OTROS	0,00
FONDO DE RESERVA	1.366.179,67 €
ADJUDICADOS	500.610,97 €
GASTOS EMISION	0,00 €

ESTADO CUENTA DE TESORERÍA	123.810.692,53 €
FONDO DE RESERVA	
Saldo anterior	125.176.872,20 €
Diferencia	-1.366.179,67 €
Saldo actual	123.810.692,53 €
RETENCIÓN A CUENTA DEL IRPF	0,00 €
GASTOS EMISIÓN RETENIDOS	0,00 €
OTROS	0,00 €

APLICACIÓN	50.909.948,00 €
GASTOS ORDINARIOS	849,60 €
COMISION GESTORA	125.143,40 €
INTERESES BONOS SERIE A	1.219.648,00 €
INTERESES BONOS SERIE B	443.975,00 €
AMORTIZACION BONOS SERIE A	49.120.332,00 €
AMORTIZACION BONOS SERIE B	0,00 €
INTERESES BONOS SERIE C	0,00 €
AMORTIZACION BONOS SERIE C	0,00 €
INTERESES PTO SUBORDINADO	0,00 €
AMORTIZACION PTO SUBORDINADO	0,00 €
COMISION DE ADMINISTRACION	0,00 €
INTERESES EXTRAORDINARIOS SERIE C	0,00 €
EXCESO REDONDEO	0,00 €

F.T.RMBS SANTANDER 4

MEJORA CREDITICIA Y PRÉSTAMO SUBORDINADO

15-mar-18

MEJORA DE CRÉDITO		
CONCEPTOS	INICIAL	15-mar-18
EMISIÓN SUBORDINADA	23,81%	29,64%
FONDO DE RESERVA	147.500.000,00 € 5,00%	123.810.692,53 € 5,29%

PRÉSTAMOS SUBORDINADOS		
CONCEPTOS	INICIAL	15-mar-18
PRESTAMO SUBORDINADO		
Saldo vivo	865.000,00 €	383.155,09 €
Tipo de interés	0,621%	0,323%

F.T.RMBS SANTANDER 4

INFORMACIÓN RELATIVA A LOS TRIGGERS

15-mar-18

TRIGGERS FONDO DE RESERVA	
1. Si 1.a) ES MAYOR QUE 2.a) NO SE AMORTIZA EL FONDO DE RESERVA	
1.a) SALDO DERECHOS EN MOROSIDAD > 90 DÍAS	28.327.834,43 €
2.a) 1 % SALDO DERECHOS DE CRÉDITO ACTUAL	23.410.096,96 €

EL NIVEL REQUERIDO DEL FONDO DE RESERVA ES FIJO HASTA SEPTIEMBRE 2018

SALDO VIVO ACUMULADO DE PRESTAMOS FALLIDOS	38.948.975,40 €
---	-----------------

TRIGGERS DIFERIMIENTO DE INTERESES CLASE B	
DIFERIMIENTO DE INTS CLASE B (5° LUGAR) SI SALDO VIVO ACUMULADO DE PRESTAMOS FALLIDOS > 295.000.021,45 EUR	NO

F.T.RMBS SANTANDER 4

DEFINICIONES

15-mar-18

FECHA DE DETERMINACIÓN Será la fecha en que la Sociedad Gestora, en nombre del Fondo, realizará los cálculos necesarios para distribuir los fondos disponibles existentes a dicha fecha, de acuerdo con el orden de prelación de pagos descrito en el Folleto Informativo. Todos los datos de los Activos Titulizados (Saldo Vivo DC's, tablas de morosidad, propiedades transitorias, datos estadísticos, etc.) están referidos a dicha fecha.

WRITE OFF Préstamos con cuotas pendientes con antigüedad igual o superior a 12 ó 18 meses (según Folleto Informativo).

PÉRDIDAS DE LA CARTERA Aquellos préstamos cuya deuda el Cedente considera que no va a recuperar (neto de recuperaciones).

PRÉSTAMOS FALLIDOS Aquellos préstamos cuya deuda el Cedente considera que no va a recuperar, o aquellos préstamos que tienen cuotas pendientes con antigüedad.

SALDO VIVO ACUMULADO DE PRÉSTAMOS FALLIDOS Saldo vivo acumulado de los Derechos de Crédito derivados de Préstamos Fallidos, sin tener en cuenta los importes recobrados.

ADJUDICADOS Bienes en el activo del Fondo como consecuencia de un proceso judicial o extrajudicial.

CONTENCIOSO / JUDICIAL Préstamos sobre los que el Cedente va a iniciar acciones judiciales. Esta cantidad está incluida en el cuadro de morosidad.



**FONDO DE TITULIZACION DE ACTIVOS
RMBS SANTANDER 4**

15 de marzo de 2018

INFORME HISTÓRICO DE MOROSIDAD

MOROSIDAD HISTORICA				
	junio-17	septiembre-17	diciembre-17	marzo-18
DE 15 A 30 DIAS	4,062%	3,681%	4,861%	3,987%
DE 30 A 60 DIAS	0,946%	1,021%	0,948%	0,945%
DE 60 A 90 DIAS	0,568%	0,612%	0,539%	0,582%
DE 90 A 180 DIAS	0,563%	0,388%	0,443%	0,401%
MAS DE 180 DIAS	1,377%	1,196%	0,861%	0,809%

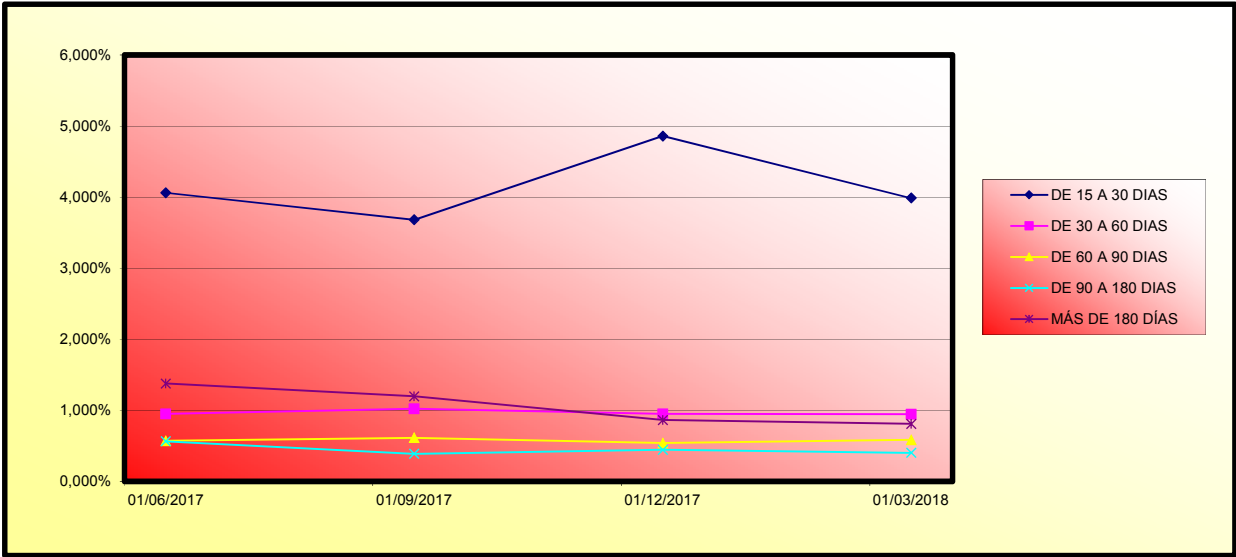



**FONDO DE TITULIZACION DE ACTIVOS
RMBS SANTANDER 4**

15 de marzo de 2018

VALORES DE TASACIÓN SOBRE SALDOS VIVOS

ESTADISTICO DE VALORES DE TASACION ACTUALES SOBRE SALDOS VIVOS				
	SALDO VIVO	% SALDOS VIVOS	Nº PRESTAMOS	% PRESTAMOS
0-9,99	228.041,87 €	0,01%	18	0,10%
10-19,99	770.312,80 €	0,03%	23	0,13%
20-29,99	1.688.883,00 €	0,07%	29	0,16%
30-39,99	4.251.776,29 €	0,18%	62	0,34%
40-49,99	7.982.599,28 €	0,34%	85	0,47%
50-59,99	21.003.721,33 €	0,89%	208	1,15%
60-69,99	121.494.207,49 €	5,13%	1.154	6,37%
70-79,99	692.471.901,45 €	29,22%	5.825	32,15%
80-89,99	623.711.937,84 €	26,32%	4.666	25,75%
90-99,99	321.766.674,30 €	13,58%	2.245	12,39%
>100	574.601.442,04 €	24,24%	3.805	21,00%

FTA RMBS SANTANDER 4

Fecha	Saldo antes de pago	Saldo Real	0,40%	Permanencia final de mes	Tasa Prepago mensual desde inicio	Tasa Prepago anualizada desde inicio	Tasa Prepago mensual	Tasa Prepago mensual anualizada	Saldo después de pago
			Vector de prepago						
						4,69%			
DATE	OUTSTANDING BEFORE PREPAYMENT	REAL OUTSTANDING	0,40% PREPAYMENT VECTOR	REMAINING AT THE END OF THE MONTH	AVERAGE SINGLE MONTHLY MORTALITY	CPR	MONTHLY SINGLE MONTHLY MORTALITY	CPR	OUTSTANDING AFTER PREPAYMENT
jun-15	2.950.000.000,00		100,00%	100,00%					
jul-15	2.942.165.090,13	2.902.257.807,62	99,60%	98,64%	1,36%	15,12%	1,36%	15,12%	2.902.257.807,62
ago-15	2.934.287.020,61	2.883.255.920,72	99,21%	98,26%	0,87%	9,99%	0,39%	4,56%	2.883.255.920,72
sep-15	2.926.354.355,91	2.868.125.875,08	98,82%	98,01%	0,67%	7,72%	0,26%	3,02%	2.868.125.875,08
oct-15	2.918.331.395,13	2.852.342.199,14	98,42%	97,74%	0,57%	6,63%	0,28%	3,27%	2.852.342.199,14
nov-15	2.910.270.388,24	2.836.615.974,98	98,03%	97,47%	0,51%	5,97%	0,28%	3,26%	2.836.615.974,98
dic-15	2.902.130.732,73	2.817.274.300,06	97,65%	97,08%	0,49%	5,76%	0,40%	4,73%	2.817.274.300,06
ene-16	2.893.927.751,26	2.797.306.112,07	97,26%	96,66%	0,48%	5,66%	0,43%	5,01%	2.797.306.112,07
feb-16	2.885.662.222,95	2.772.708.869,65	96,87%	96,09%	0,50%	5,81%	0,60%	6,92%	2.772.708.869,65
mar-16	2.877.323.168,96	2.764.443.675,27	96,49%	96,08%	0,44%	5,20%	0,01%	0,11%	2.764.443.675,27
abr-16	2.868.934.588,28	2.745.050.241,73	96,11%	95,68%	0,44%	5,16%	0,41%	4,82%	2.745.050.241,73
may-16	2.860.492.842,41	2.726.854.215,26	95,73%	95,33%	0,43%	5,09%	0,37%	4,35%	2.726.854.215,26
jun-16	2.851.989.780,25	2.708.456.248,99	95,35%	94,97%	0,43%	5,03%	0,38%	4,45%	2.708.456.248,99
jul-16	2.843.459.927,81	2.684.555.735,10	94,97%	94,41%	0,44%	5,17%	0,59%	6,80%	2.684.555.735,10
ago-16	2.834.913.361,98	2.667.339.741,32	94,59%	94,09%	0,43%	5,09%	0,34%	4,02%	2.667.339.741,32
sep-16	2.826.338.069,43	2.654.326.878,53	94,22%	93,91%	0,42%	4,90%	0,19%	2,21%	2.654.326.878,53
oct-16	2.817.716.760,24	2.639.379.952,87	93,84%	93,67%	0,41%	4,79%	0,26%	3,06%	2.639.379.952,87
nov-16	2.809.097.991,93	2.624.924.536,72	93,47%	93,44%	0,40%	4,67%	0,24%	2,87%	2.624.924.536,72
dic-16	2.800.439.290,56	2.605.643.301,31	93,10%	93,04%	0,40%	4,69%	0,43%	5,01%	2.605.643.301,31
ene-17	2.791.757.271,42	2.584.042.010,31	92,73%	92,56%	0,41%	4,77%	0,52%	6,07%	2.584.042.010,31
feb-17	2.783.065.349,81	2.566.137.074,66	92,36%	92,21%	0,40%	4,75%	0,38%	4,50%	2.566.137.074,66
mar-17	2.774.341.560,78	2.548.842.465,34	92,00%	91,87%	0,40%	4,73%	0,36%	4,25%	2.548.842.465,34
abr-17	2.765.614.654,73	2.537.863.152,08	91,63%	91,76%	0,39%	4,58%	0,12%	1,39%	2.537.863.152,08
may-17	2.756.879.254,35	2.516.988.449,05	91,27%	91,30%	0,40%	4,64%	0,51%	5,93%	2.516.988.449,05
jun-17	2.748.108.566,94	2.495.661.894,05	90,91%	90,81%	0,40%	4,70%	0,53%	6,19%	2.495.661.894,05
jul-17	2.739.339.005,99	2.474.453.611,35	90,55%	90,33%	0,41%	4,76%	0,53%	6,20%	2.474.453.611,35
ago-17	2.730.568.515,93	2.457.111.968,14	90,19%	89,99%	0,41%	4,75%	0,38%	4,49%	2.457.111.968,14
sep-17	2.721.781.979,06	2.441.407.328,07	89,83%	89,70%	0,40%	4,72%	0,32%	3,75%	2.441.407.328,07
oct-17	2.712.962.882,60	2.426.961.096,54	89,48%	89,46%	0,40%	4,66%	0,27%	3,18%	2.426.961.096,54
nov-17	2.704.160.951,00	2.408.849.563,61	89,12%	89,08%	0,40%	4,67%	0,42%	4,96%	2.408.849.563,61
dic-17	2.695.338.606,35	2.390.130.168,10	88,77%	88,68%	0,40%	4,69%	0,45%	5,29%	2.390.130.168,10
ene-18	2.686.505.956,35	2.372.579.141,58	88,42%	88,31%	0,40%	4,70%	0,41%	4,79%	2.372.579.141,58
feb-18	2.677.668.978,69	2.355.916.906,47	88,07%	87,98%	0,40%	4,69%	0,37%	4,40%	2.355.916.906,47
mar-18	2.668.803.782,42	2.341.009.696,04	87,72%	87,72%	0,40%	4,65%	0,30%	3,57%	2.341.009.696,04

FECHA	Principal disponible para la amortizacion	SERIE A	SERIE B	AMORTIZACION SERIE A	VIDA SERIE A	AMORTIZACION SERIE B	VIDA SERIE B	SERIE C	AMORTIZACION SERIE C	VIDA SERIE C
0		2.360.000.000	590.000.000					147.500.000	0,00	
0	0,00	2.360.000.000	590.000.000	0,00	0	0,00	0	147.500.000	0,00	0
0	0,00	2.360.000.000	590.000.000	0,00	0	0,00	0	147.500.000	0,00	0
15-sep-15	1 81.874.124,92	2.360.000.000	590.000.000	81.874.124,92	-3.534.833.469,296	0,00	0	147.500.000	0,00	0
15-oct-15	0 0,00	2.278.125.875	590.000.000	0,00	0	0,00	0	147.500.000	0,00	0
15-nov-15	0 0,00	2.278.125.875	590.000.000	0,00	0	0,00	0	147.500.000	0,00	0
15-dic-15	1 50.851.575,02	2.278.125.875	590.000.000	50.851.575,02	-41.749.143,091	0,00	0	147.500.000	0,00	0
15-ene-16	0 0,00	2.227.274.300	590.000.000	0,00	0	0,00	0	147.500.000	0,00	0
15-feb-16	0 0,00	2.227.274.300	590.000.000	0,00	0	0,00	0	147.500.000	0,00	0
15-mar-16	1 52.830.624,79	2.227.274.300	590.000.000	52.830.624,79	-38.566.356,097	0,00	0	147.500.000	0,00	0
15-abr-16	0 0,00	2.174.443.675	590.000.000	0,00	0	0,00	0	147.500.000	0,00	0
15-may-16	0 0,00	2.174.443.675	590.000.000	0,00	0	0,00	0	147.500.000	0,00	0
15-jun-16	1 55.987.426,28	2.174.443.675	590.000.000	55.987.426,28	-35.719.977,967	0,00	0	147.500.000	0,00	0
15-jul-16	0 0,00	2.118.456.249	590.000.000	0,00	0	0,00	0	147.500.000	0,00	0
15-ago-16	0 0,00	2.118.456.249	590.000.000	0,00	0	0,00	0	147.500.000	0,00	0
15-sep-16	1 54.129.370,46	2.118.456.249	590.000.000	54.129.370,46	-29.554.636,271	0,00	0	147.500.000	0,00	0
15-oct-16	0 0,00	2.064.326.879	590.000.000	0,00	0	0,00	0	147.500.000	0,00	0
15-nov-16	0 0,00	2.064.326.879	590.000.000	0,00	0	0,00	0	147.500.000	0,00	0
15-dic-16	1 48.683.577,22	2.064.326.879	590.000.000	48.683.577,22	-22.151.027,635	0,00	0	147.500.000	0,00	0
15-ene-17	0 0,00	2.015.643.301	590.000.000	0,00	0	0,00	0	147.500.000	0,00	0
15-feb-17	0 0,00	2.015.643.301	590.000.000	0,00	0	0,00	0	147.500.000	0,00	0
15-mar-17	1 56.800.835,97	2.015.643.301	590.000.000	56.800.835,97	-20.732.305,129	0,00	0	147.500.000	0,00	0
15-abr-17	0 0,00	1.958.842.465	590.000.000	0,00	0	0,00	0	147.500.000	0,00	0
15-may-17	0 0,00	1.958.842.465	590.000.000	0,00	0	0,00	0	147.500.000	0,00	0
15-jun-17	1 53.180.571,29	1.958.842.465	590.000.000	53.180.571,29	-14.518.295,962	0,00	0	147.500.000	0,00	0
15-jul-17	0 0,00	1.905.661.894	590.000.000	0,00	0	0,00	0	147.500.000	0,00	0
15-ago-17	0 0,00	1.905.661.894	590.000.000	0,00	0	0,00	0	147.500.000	0,00	0
15-sep-17	1 54.254.565,98	1.905.661.894	590.000.000	54.254.565,98	-9.820.076,442	0,00	0	147.500.000	0,00	0
15-oct-17	0 0,00	1.851.407.328	590.000.000	0,00	0	0,00	0	147.500.000	0,00	0
15-nov-17	0 0,00	1.851.407.328	590.000.000	0,00	0	0,00	0	147.500.000	0,00	0
15-dic-17	1 51.277.159,97	1.851.407.328	590.000.000	51.277.159,97	-4.614.944,397	0,00	0	147.500.000	0,00	0
15-ene-18	0 0,00	1.800.130.168	590.000.000	0,00	0	0,00	0	147.500.000	0,00	0
15-feb-18	0 0,00	1.800.130.168	590.000.000	0,00	0	0,00	0	147.500.000	0,00	0
15-mar-18	1 49.120.472,06	1.800.130.168	590.000.000	49.120.472,06	0	0,00	0	147.500.000	0,00	0
15-abr-18	0 0,00	1.751.009.696	590.000.000	0,00	0	0,00	0	147.500.000	0,00	0
15-may-18	0 0,00	1.751.009.696	590.000.000	0,00	0	0,00	0	147.500.000	0,00	0
15-jun-18	1 50.812.600,31	1.751.009.696	590.000.000	50.812.600,31	4.674.759,229	0,00	0	147.500.000	0,00	0
15-jul-18	0 0,00	1.700.197.096	590.000.000	0,00	0	0,00	0	147.500.000	0,00	0
15-ago-18	0 0,00	1.700.197.096	590.000.000	0,00	0	0,00	0	147.500.000	0,00	0
15-sep-18	1 50.017.163,80	1.700.197.096	590.000.000	50.017.163,80	9.203.158,139	0,00	0	147.500.000	0,00	0
15-oct-18	0 0,00	1.650.179.932	590.000.000	0,00	0	0,00	0	147.500.000	0,00	0
15-nov-18	0 0,00	1.650.179.932	590.000.000	0,00	0	0,00	0	147.500.000	0,00	0
15-dic-18	1 49.259.250,20	1.650.179.932	590.000.000	49.259.250,20	13.546.293,804	0,00	0	147.500.000	0,00	0
15-ene-19	0 0,00	1.600.920.682	590.000.000	0,00	0	0,00	0	147.500.000	0,00	0
15-feb-19	0 0,00	1.600.920.682	590.000.000	0,00	0	0,00	0	147.500.000	0,00	0
15-mar-19	1 48.494.994,08	1.600.920.682	590.000.000	48.494.994,08	17.700.672,838	0,00	0	147.500.000	0,00	0
15-abr-19	0 0,00	1.552.425.688	590.000.000	0,00	0	0,00	0	147.500.000	0,00	0
15-may-19	0 0,00	1.552.425.688	590.000.000	0,00	0	0,00	0	147.500.000	0,00	0
15-jun-19	1 47.769.198,22	1.552.425.688	590.000.000	47.769.198,22	21.830.523,587	0,00	0	147.500.000	0,00	0
15-jul-19	0 0,00	1.504.656.489	590.000.000	0,00	0	0,00	0	147.500.000	0,00	0
15-ago-19	0 0,00	1.504.656.489	590.000.000	0,00	0	0,00	0	147.500.000	0,00	0
15-sep-19	1 47.027.760,57	1.504.656.489	590.000.000	47.027.760,57	25.818.240,552	0,00	0	147.500.000	0,00	0
15-oct-19	0 0,00	1.457.628.729	590.000.000	0,00	0	0,00	0	147.500.000	0,00	0
15-nov-19	0 0,00	1.457.628.729	590.000.000	0,00	0	0,00	0	147.500.000	0,00	0
15-dic-19	1 46.298.211,98	1.457.628.729	590.000.000	46.298.211,98	29.630.855,664	0,00	0	147.500.000	0,00	0
15-ene-20	0 0,00	1.411.330.517	590.000.000	0,00	0	0,00	0	147.500.000	0,00	0
15-feb-20	0 0,00	1.411.330.517	590.000.000	0,00	0	0,00	0	147.500.000	0,00	0
15-mar-20	1 45.564.025,90	1.411.330.517	590.000.000	45.564.025,90	33.307.302,931	0,00	0	147.500.000	0,00	0
15-abr-20	0 0,00	1.365.766.491	590.000.000	0,00	0	0,00	0	147.500.000	0,00	0
15-may-20	0 0,00	1.365.766.491	590.000.000	0,00	0	0,00	0	147.500.000	0,00	0
15-jun-20	1 44.857.685,06	1.365.766.491	590.000.000	44.857.685,06	36.917.874,802	0,00	0	147.500.000	0,00	0
15-jul-20	0 0,00	1.320.908.806	590.000.000	0,00	0	0,00	0	147.500.000	0,00	0
15-ago-20	0 0,00	1.320.908.806	590.000.000	0,00	0	0,00	0	147.500.000	0,00	0
15-sep-20	1 44.138.466,47	1.320.908.806	590.000.000	44.138.466,47	40.386.656,819	0,00	0	147.500.000	0,00	0
15-oct-20	0 0,00	1.276.770.339	590.000.000	0,00	0	0,00	0	147.500.000	0,00	0
15-nov-20	0 0,00	1.276.770.339	590.000.000	0,00	0	0,00	0	147.500.000	0,00	0
15-dic-20	1 43.455.596,11	1.276.770.339	590.000.000	43.455.596,11	43.716.329,687	0,00	0	147.500.000	0,00	0
15-ene-21	0 0,00	1.233.314.743	590.000.000	0,00	0	0,00	0	147.500.000	0,00	0
15-feb-21	0 0,00	1.233.314.743	590.000.000	0,00	0	0,00	0	147.500.000	0,00	0
15-mar-21	1 42.758.395,94	1.233.314.743	590.000.000	42.758.395,94	46.863.201,955	0,00	0	147.500.000	0,00	0
15-abr-21	0 0,00	1.190.556.347	590.000.000	0,00	0	0,00	0	147.500.000	0,00	0
15-may-21	0 0,00	1.190.556.347	590.000.000	0,00	0	0,00	0	147.500.000	0,00	0
15-jun-21	1 42.065.909,92	1.190.556.347	590.000.000	42.065.909,92	49.974.300,981	0,00	0	147.500.000	0,00	0
15-jul-21	0 0,00	1.148.490.437	590.000.000	0,00	0	0,00	0	147.500.000	0,00	0
15-ago-21	0 0,00	1.148.490.437	590.000.000	0,00	0	0,00	0	147.500.000	0,00	0
15-sep-21	1 41.402.905,54	1.148.490.437	590.000.000	41.402.905,54	52.995.719,097	0,00	0	147.500.000	0,00	0
15-oct-21	0 0,00	1.107.087.532	590.000.000	0,00	0	0,00	0	147.500.000	0,00	0
15-nov-21	0 0,00	1.107.087.532	590.000.000	0,00	0	0,00	0	147.500.000	0,00	0
15-dic-21	1 40.755.905,75	1.107.087.532	590.000.000	40.755.905,75	55.876.346,789	0,00	0	147.500.000	0,00	0
15-ene-22	0 0,00	1.066.331.626	590.000.000	0,00	0	0,00	0	147.500.000	0,00	0
15-feb-22	0 0,00	1.066.331.626	590.000.000	0,00	0	0,00	0	147.500.000	0,00	0
15-mar-22	1 40.096.379,45	1.066.331.626	590.000.000	40.096.379,45	58.580.810,375	0,00	0	147.500.000	0,00	0
15-abr-22	0 0,00	1.026.235.247	590.000.000	0,00	0	0,00	0	147.500.000	0,00	0
15-may-22	0 0,00	1.026.235.247	590.000.000	0,00	0	0,00	0	147.500.000	0,00	0
15-jun-22	1 39.442.925,92	1.026.235.247	590.000.000	39.442.925,92	61.254.025,327	0,00	0	147.500.000	0,00	0
15-jul-22	0 0,00	986.792.861	590.000.000	0,00	0	0,00	0	147.500.000	0,00	0
15-ago-22	0 0,00	986.792.861	590.000.000	0,00	0	0,00	0	147.500.000	0,00	0
15-sep-22	1 38.808.201,56	986.792.861	590.000.000	38.808.201,56	63.839.491,564	0,00	0	147.500.000	0,00	0
15-oct-22	0 0,00	947.984.659	590.000.000	0,00	0	0,00	0	147.500.000	0,00	0
15-nov-22	0 0,00	947.984.659	590.000.000	0,00	0	0,00	0	147.500.000	0,00	0
15-dic-22	1 38.195.598,75	947.984.659	590.000.000	38.195.598,75	66.307.558,437	0,00	0	147.500.000	0,00	

FECHA	Principal disponible para la amortizacion	SERIE A	SERIE B	AMORTIZACION SERIE A	VIDA SERIE A	AMORTIZACION SERIE B	VIDA SERIE B	SERIE C	AMORTIZACION SERIE C	VIDA SERIE C
15-feb-26	0	0,00	487.849.344	590.000.000	0,00	0	0,00	147.500.000	0,00	0
15-mar-26	1	30.676.432,72	487.849.344	590.000.000	30.676.432,72	89.636.536,416	0,00	147.500.000	0,00	0
15-abr-26	0	0,00	467.272.911	590.000.000	0,00	0	0,00	147.500.000	0,00	0
15-may-26	0	0,00	467.272.911	590.000.000	0,00	0	0,00	147.500.000	0,00	0
15-jun-26	1	30.131.095,84	467.272.911	590.000.000	30.131.095,84	90.815.122,857	0,00	147.500.000	0,00	0
15-jul-26	0	0,00	437.141.815	590.000.000	0,00	0	0,00	147.500.000	0,00	0
15-ago-26	0	0,00	437.141.815	590.000.000	0,00	0	0,00	147.500.000	0,00	0
15-sep-26	1	29.598.525,19	437.141.815	590.000.000	29.598.525,19	91.933.019,227	0,00	147.500.000	0,00	0
15-oct-26	0	0,00	407.543.290	590.000.000	0,00	0	0,00	147.500.000	0,00	0
15-nov-26	0	0,00	407.543.290	590.000.000	0,00	0	0,00	147.500.000	0,00	0
15-dic-26	1	29.058.147,95	407.543.290	590.000.000	29.058.147,95	92.898.899,003	0,00	147.500.000	0,00	0
15-ene-27	0	0,00	378.485.142	590.000.000	0,00	0	0,00	147.500.000	0,00	0
15-feb-27	0	0,00	378.485.142	590.000.000	0,00	0	0,00	147.500.000	0,00	0
15-mar-27	1	28.550.628,38	378.485.142	590.000.000	28.550.628,38	93.845.915,470	0,00	147.500.000	0,00	0
15-abr-27	0	0,00	349.934.514	590.000.000	0,00	0	0,00	147.500.000	0,00	0
15-may-27	0	0,00	349.934.514	590.000.000	0,00	0	0,00	147.500.000	0,00	0
15-jun-27	1	28.030.765,51	349.934.514	590.000.000	28.030.765,51	94.715.956,654	0,00	147.500.000	0,00	0
15-jul-27	0	0,00	321.903.748	590.000.000	0,00	0	0,00	147.500.000	0,00	0
15-ago-27	0	0,00	321.903.748	590.000.000	0,00	0	0,00	147.500.000	0,00	0
15-sep-27	1	27.539.290,27	321.903.748	590.000.000	27.539.290,27	95.588.876,534	0,00	147.500.000	0,00	0
15-oct-27	0	0,00	294.364.458	590.000.000	0,00	0	0,00	147.500.000	0,00	0
15-nov-27	0	0,00	294.364.458	590.000.000	0,00	0	0,00	147.500.000	0,00	0
15-dic-27	1	27.034.704,58	294.364.458	590.000.000	27.034.704,58	96.297.617,697	0,00	147.500.000	0,00	0
15-ene-28	0	0,00	267.329.753	590.000.000	0,00	0	0,00	147.500.000	0,00	0
15-feb-28	0	0,00	267.329.753	590.000.000	0,00	0	0,00	147.500.000	0,00	0
15-mar-28	1	26.547.234,69	267.329.753	590.000.000	26.547.234,69	96.977.048,312	0,00	147.500.000	0,00	0
15-abr-28	0	0,00	240.782.519	590.000.000	0,00	0	0,00	147.500.000	0,00	0
15-may-28	0	0,00	240.782.519	590.000.000	0,00	0	0,00	147.500.000	0,00	0
15-jun-28	1	26.055.086,56	240.782.519	590.000.000	26.055.086,56	97.576.299,156	0,00	147.500.000	0,00	0
15-jul-28	0	0,00	214.727.432	590.000.000	0,00	0	0,00	147.500.000	0,00	0
15-ago-28	0	0,00	214.727.432	590.000.000	0,00	0	0,00	147.500.000	0,00	0
15-sep-28	1	25.587.437,72	214.727.432	590.000.000	25.587.437,72	98.178.998,549	0,00	147.500.000	0,00	0
15-oct-28	0	0,00	189.139.994	590.000.000	0,00	0	0,00	147.500.000	0,00	0
15-nov-28	0	0,00	189.139.994	590.000.000	0,00	0	0,00	147.500.000	0,00	0
15-dic-28	1	25.127.802,75	189.139.994	590.000.000	25.127.802,75	98.702.009,210	0,00	147.500.000	0,00	0
15-ene-29	0	0,00	164.012.192	590.000.000	0,00	0	0,00	147.500.000	0,00	0
15-feb-29	0	0,00	164.012.192	590.000.000	0,00	0	0,00	147.500.000	0,00	0
15-mar-29	1	24.691.718,85	164.012.192	590.000.000	24.691.718,85	99.211.326,357	0,00	147.500.000	0,00	0
15-abr-29	0	0,00	139.320.473	590.000.000	0,00	0	0,00	147.500.000	0,00	0
15-may-29	0	0,00	139.320.473	590.000.000	0,00	0	0,00	147.500.000	0,00	0
15-jun-29	1	24.219.697,36	139.320.473	590.000.000	24.219.697,36	99.542.956,165	0,00	147.500.000	0,00	0
15-jul-29	0	0,00	115.100.775	590.000.000	0,00	0	0,00	147.500.000	0,00	0
15-ago-29	0	0,00	115.100.775	590.000.000	0,00	0	0,00	147.500.000	0,00	0
15-sep-29	1	23.765.848,85	115.100.775	590.000.000	23.765.848,85	99.864.096,847	0,00	147.500.000	0,00	0
15-oct-29	0	0,00	91.334.926	590.000.000	0,00	0	0,00	147.500.000	0,00	0
15-nov-29	0	0,00	91.334.926	590.000.000	0,00	0	0,00	147.500.000	0,00	0
15-dic-29	1	23.300.554,24	91.334.926	590.000.000	23.300.554,24	100.029.279,332	0,00	147.500.000	0,00	0
15-ene-30	0	0,00	68.034.372	590.000.000	0,00	0	0,00	147.500.000	0,00	0
15-feb-30	0	0,00	68.034.372	590.000.000	0,00	0	0,00	147.500.000	0,00	0
15-mar-30	1	22.850.713,11	68.034.372	590.000.000	22.850.713,11	100.154.675,569	0,00	147.500.000	0,00	0
15-abr-30	0	0,00	45.183.659	590.000.000	0,00	0	0,00	147.500.000	0,00	0
15-may-30	0	0,00	45.183.659	590.000.000	0,00	0	0,00	147.500.000	0,00	0
15-jun-30	1	22.383.714,92	45.183.659	590.000.000	22.383.714,92	100.167.124,267	0,00	147.500.000	0,00	0
15-jul-30	0	0,00	22.799.944	590.000.000	0,00	0	0,00	147.500.000	0,00	0
15-ago-30	0	0,00	22.799.944	590.000.000	0,00	0	0,00	147.500.000	0,00	0
15-sep-30	1	21.956.327,89	22.799.944	590.000.000	21.956.327,89	100.274.549,468	0,00	147.500.000	0,00	0
15-oct-30	0	0,00	843.616	590.000.000	0,00	0	0,00	147.500.000	0,00	0
15-nov-30	0	0,00	843.616	590.000.000	0,00	0	0,00	147.500.000	0,00	0
15-dic-30	1	21.535.859,46	843.616	590.000.000	21.535.859,46	100.292.243,14	95.763.701,267	147.500.000	0,00	0
15-ene-31	0	0,00	0	569.307.757	0,00	0	0,00	147.500.000	0,00	0
15-feb-31	0	0,00	0	569.307.757	0,00	0	0,00	147.500.000	0,00	0
15-mar-31	1	21.124.801,52	0	569.307.757	21.124.801,52	99.709.063,194	0,00	147.500.000	0,00	0
15-abr-31	0	0,00	0	548.182.955	0,00	0	0,00	147.500.000	0,00	0
15-may-31	0	0,00	0	548.182.955	0,00	0	0,00	147.500.000	0,00	0
15-jun-31	1	20.693.52,22	0	548.182.955	20.693.52,22	99.517.326,839	0,00	147.500.000	0,00	0
15-jul-31	0	0,00	0	527.488.980	0,00	0	0,00	147.500.000	0,00	0
15-ago-31	0	0,00	0	527.488.980	0,00	0	0,00	147.500.000	0,00	0
15-sep-31	1	20.248.522,56	0	527.488.980	20.248.522,56	99.238.009,081	0,00	147.500.000	0,00	0
15-oct-31	0	0,00	0	507.240.458	0,00	0	0,00	147.500.000	0,00	0
15-nov-31	0	0,00	0	507.240.458	0,00	0	0,00	147.500.000	0,00	0
15-dic-31	1	19.801.035,80	0	507.240.458	19.801.035,80	98.866.571,767	0,00	147.500.000	0,00	0
15-ene-32	0	0,00	0	487.439.422	0,00	0	0,00	147.500.000	0,00	0
15-feb-32	0	0,00	0	487.439.422	0,00	0	0,00	147.500.000	0,00	0
15-mar-32	1	19.404.131,30	0	487.439.422	19.404.131,30	98.670.007,636	0,00	147.500.000	0,00	0
15-abr-32	0	0,00	0	468.035.290	0,00	0	0,00	147.500.000	0,00	0
15-may-32	0	0,00	0	468.035.290	0,00	0	0,00	147.500.000	0,00	0
15-jun-32	1	19.004.807,95	0	468.035.290	19.004.807,95	98.349.881,148	0,00	147.500.000	0,00	0
15-jul-32	0	0,00	0	449.030.482	0,00	0	0,00	147.500.000	0,00	0
15-ago-32	0	0,00	0	449.030.482	0,00	0	0,00	147.500.000	0,00	0
15-sep-32	1	18.619.540,73	0	449.030.482	18.619.540,73	98.069.121,019	0,00	147.500.000	0,00	0
15-oct-32	0	0,00	0	430.410.942	0,00	0	0,00	147.500.000	0,00	0
15-nov-32	0	0,00	0	430.410.942	0,00	0	0,00	147.500.000	0,00	0
15-dic-32	1	18.233.970,55	0	430.410.942	18.233.970,55	97.715.848,183	0,00	147.500.000	0,00	0
15-ene-33	0	0,00	0	412.176.971	0,00	0	0,00	147.500.000	0,00	0
15-feb-33	0	0,00	0	412.176.971	0,00	0	0,00	147.500.000	0,00	0
15-mar-33	1	17.844.530,80	0	412.176.971	17.844.530,80	97.270.537,368	0,00	147.500.000	0,00	0
15-abr-33	0	0,00	0	394.332.440	0,00	0	0,00	147.500.000	0,00	0
15-may-33	0	0,00	0	394.332.440	0,00	0	0,00	147.500.000	0,00	0
15-jun-33	1	17.459.483,47	0	394.332.440	17.459.483,47	96.725.538,429	0,00	147.500.000	0,00	0
15-jul-33	0	0,00	0	376.872.957	0,00	0	0,00	147.500.000	0,00	0
15-ago-33	0	0,00	0	376.872.957	0,00	0	0,00	147.500.000	0,00	0
15-sep-33	1	17.060.339,21	0	376.872.957	17.060.339,21	96.083.830,446	0,00	147.500.000	0,00	0
15-oct-33	0	0,00	0	359.812.618	0,00	0	0,00	147.500.000	0,00	0
15-nov-33	0	0,00	0	359.812.618	0,00	0	0,00	147.500.000	0,00	0
15-dic-33	1	16.685.007,37	0	359.812.618	16.685.007,37	95.504.982,207	0,00	147.500.000	0,00	0
15-ene-34	0	0,00	0	343.127.610	0,00	0	0,00	147.500.000	0,00	0
15-feb-										