



F.T.A.: FTPYME SANTANDER 1

DESIREE PEREZ MONTORO

ANALISTA

SANTANDER DE TITULIZACION, S.G.F.T, S.A.

CIUDAD GRUPO SANTANDER

28660 BOADILLA DEL MONTE

jumgarcia@gruposantander.com

Tel: 912893847



DENOMINACION DEL FONDO:

F.T.A.: FTPYME SANTANDER 1

INFORMACIÓN

CORRESPONDIENTE AL:

TRIMESTRE/SEMESTRE:

15/11/2013 - 17/02/2014

AÑO:

2014

Personas que asumen la responsabilidad de esta información y cargos que ocupan:	Firma:
IGNACIO ORTEGA GAVARA - DIRECTOR GENERAL	

I. DATOS GENERALES SOBRE EL FONDO

Fecha de Constitución del Fondo	24 septiembre 2003	Agencia de pago de Bonos	BANCO SANTANDER	
Fecha de Desembolso BT's	26 septiembre 2003	Negociación Mercado	AIAF	
Fecha Final Amortización	15 noviembre 2034	Agencias de calificación	MOODY'S ESPAÑA FITCH RATINGS	
Sociedad Gestora	SANTANDER DE TITULIZACION, S.G.F.T, S.A.	Calificación	Inicial	Actual
Originador Derechos Crédito	BANCO SANTANDER	BONOS SERIE A	Aaa/AAA	-/-
		BONOS SERIE B1(G)	Aaa/AAA	AH/AAĒ
		BONOS SERIE B2	Aa2/AA	CF/BBĒ
		BONOS SERIE C	A2/A	CF/BBĒ
		BONOS SERIE D	Baa1/BBB	Ba3/BBB

II. VALORES EMITIDOS POR EL FONDO: BONOS DE TITULIZACION

SERIES PRELACIÓN CÓDIGO ISIN	Nº BONOS	NOMINAL EN CIRCULACIÓN			
			Inicial	Actual	%Act/In
BONOS SERIE A ES0339773006	10.143	Nominal Unitario	100.000,00	0,00	
		Nominal Total	1.014.300.000,00	0,00	0,00 %
BONOS SERIE B1(G) ES0339773014	5.371	Nominal Unitario	100.000,00	10.126,79	
		Nominal Total	537.100.000,00	54.390.989,08	10,13 %
BONOS SERIE B2 ES0339773022	1.343	Nominal Unitario	100.000,00	10.126,79	
		Nominal Total	134.300.000,00	13.600.278,97	10,13 %
BONOS SERIE C ES0339773030	270	Nominal Unitario	100.000,00	100.000,00	
		Nominal Total	27.000.000,00	27.000.000,00	100,00 %
BONOS SERIE D ES0339773048	873	Nominal Unitario	100.000,00	100.000,00	
		Nominal Total	87.300.000,00	87.300.000,00	100,00 %

AMORTIZACION E INTERESES BONOS					
Actual			Próximo		
Fecha Amortización Periodo Actual 17 febrero 2014			Fecha Próximo Cupón 16 mayo 2014		
	Amortización de los Bonos	Intereses Brutos Bonos	Tipo de Interés	Importe Bruto Próximo Cupón	Importe Neto Próximo Cupón
BONOS SERIE A	0,00 €	0,00 €	0,0000 %	0,00 €	0,00 €
BONOS SERIE B1(G)	1.809,86 €	6,79 €	0,2880 %	7,13 €	5,63 €
BONOS SERIE B2	1.809,86 €	19,26 €	0,6880 %	17,03 €	13,45 €
BONOS SERIE C	0,00 €	291,92 €	1,1880 %	290,40 €	229,42 €
BONOS SERIE D	0,00 €	526,92 €	2,0880 %	510,40 €	403,22 €
Amortización devengada no pagada	J I I E E E I €				
Amortización Calendario	NO				



III. ACTIVOS ADQUIRIDOS POR EL FONDO: DERECHOS DE CRÉDITO

DERECHOS DE CRÉDITO	A LA EMISIÓN	SITUACIÓN ACTUAL
Número de Derechos de Crédito	20.742	5.349
Saldo Pendiente de Amortizar Derechos	1.800.000.001,01	181.316.802,89
Importes Unitarios Derechos Vivos	86.780,45	33.897,32
Tipos de Interés	3,90 %	1,76 %

TASAS DE AMORTIZACIÓN ANTICIPADA	SITUACIÓN ACTUAL
Tasa mensual actual anualizada:	3,99 %
Tasa últimos 12 meses anualizada:	5,04 %
Tasa anualizada desde Constitución del Fondo	8,05 %

MOROSIDAD ACTUAL	Hasta 1 mes	De 1 a 6 meses	Mayor de 6 meses
Deuda Vencida(Principal+Intereses)	37.072,76	224.660,61	1.000,00
Deuda Pendiente de vencimiento	0,00	0,00	181.071,88
Deuda Total	37.072,76	224.660,61	181.071,88

F.T.A.: FTPYME SANTANDER 1

INFORME TRIMESTRAL BONOS DE TITULIZACIÓN

17 febrero 2014

BONOS TITULIZACIÓN DE ACTIVOS. PRINCIPAL	
Saldo anterior	194.442.668,09 €
Amortizaciones	12.151.400,04 €
Saldo actual	182.291.268,05 €
% sobre saldo inicial	10,13%
Amortización devengada no pagada	974.401,38 €

DATOS	
Fecha de determinación	10/02/2014
Fecha de Pago de Cupón Actual	17/02/2014
Fecha de Pago de Cupón Anterior	15/11/2013
Número de días	94
Tipo de referencia (%)	0,288 %
Próxima Fecha de Pago	16/05/2014

BONOS DE TITULIZACIÓN DE ACTIVOS. INTERESES	
Intereses pagados Serie A	0,00 €
Intereses pagados Serie B1(G)	36.469,09 €
Intereses pagados Serie B2	25.866,18 €
Intereses pagados Serie C	78.818,40 €
Intereses pagados Serie D	460.001,16 €
Intereses devengados no pagados	0,00 €

VIDA RESIDUAL (AÑOS)		
	INICIAL	17-feb-2014
BONOS SERIE A	3,33	0,00
BONOS SERIE B1(7,56	0,45
BONOS SERIE B2	7,56	0,45
BONOS SERIE C	10,76	0,50
BONOS SERIE D	10,76	0,50

F.T.A.: FTPYME SANTANDER 1

INFORME TRIMESTRAL DERECHOS DE CREDITO

17 febrero 2014

DERECHOS DE CRÉDITO. PRINCIPAL		HIPOTECARIOS
Saldo anterior	193.682.580,28 €	192.066.428,49 €
Amortizaciones	12.365.777,39 €	11.931.980,24 €
Saldo actual	181.316.802,89 €	180.134.448,25 €
Número de derechos de crédito	5.349	
LTV		18,18%

DERECHOS DE CRÉDITO. INTERESES	
Intereses cobrados en el trimestre	861.763,23 €
Intereses devengados en el trimestre	939.916,87 €

DERECHOS DE CRÉDITO EN MOROSIDAD					
	HASTA 30 DÍAS	30 A 60 DÍAS	60 A 90 DÍAS	90 A 180 DÍAS	MAS 180 DIAS
Principal	35.203,24 €	77.912,01 €	64.577,19 €	64.802,86 €	6.372,57 €
Intereses	1.869,52 €	4.532,70 €	6.145,04 €	6.690,81 €	646,12 €
Saldo de los derechos de crédito	2.327.235,47 €	2.409.792,68 €	1.643.824,43 €	1.207.605,29 €	822.421,92 €
Número de derechos de crédito	45	67	35	28	51
% sobre saldo de los derechos de crédito	1,28 %	1,33 %	0,91 %	0,67 %	0,45%

* Se excluyen en este informe los vencidos y no pagados con antigüedad entre 1 y 15 días por considerarse morosidad técnica, con un gran porcentaje de recobro.

PRÉSTAMOS EN WRITE OFF	
Write Off acumulado Fecha Pago anterior	4.637.538,38 €
Write Off trimestre	495.797,70 €
Write Off acumulados actuales	5.133.336,08 €

F.T.A.: FTPYME SANTANDER 1

INFORME TRIMESTRAL DERECHOS DE CREDITO

17 febrero 2014

CONTENCIOSOS / JUDICIALES	
Saldo anterior	1.539.001,06 €
Diferencia	-448.514,03 €
Saldo actual	1.090.487,03 €
Número derechos de crédito contenciosos	448

ADJUDICADOS	
Saldo anterior	2.084.900,59 €
Diferencia	-201.298,00 €
Saldo actual	1.883.602,59 €
Número derechos de crédito adjudicados	18

PERDIDAS DE LA CARTERA	
Saldo anterior	2.285.512,50 €
Diferencia	166.088,35 €
Saldo actual	2.451.600,85 €

F.T.A.: FTPYME SANTANDER 1

ESTADO DE ORIGEN Y APLICACIÓN DE FONDOS Y CUENTA DE TESORERÍA

17 febrero 2014

ORIGEN	30.764.045,52 €
PRINCIPAL COBRADO	
Amortización derechos de crédito	11.647.098,66 €
INTERESES COBRADOS	
Intereses de derechos de crédito	861.763,23 €
Intereses de reinversión	104,03 €
CONTENCIOSOS / JUDICIALES	111.604,84 €
INGRESOS/GASTOS DE ADJUDICADOS	144.301,40 €
FONDO DE RESERVA	18.000.000,00 €
OTROS	-826,64 €

ESTADO CUENTA DE TESORERÍA	20.244.969,52 €
FONDO DE RESERVA	
Saldo anterior	18.000.000,00 €
Utilizado en el período	0,00 €
Saldo actual	18.000.000,00 €
RETENCIÓN A CUENTA DEL IRPF	2.244.969,52 €
GASTOS EMISIÓN RETENIDOS	0,00 €
OTROS	0,00 €

APLICACIÓN	30.764.045,52 €
GASTOS ORDINARIOS	19.407,02 €
COMISION DE GESTION	15.000,00 €
PAGO SWAP	863.449,47 €
COBRO SWAP	-886.367,28 €
INTERESES BONOS SERIE A	0,00 €
INTERESES BONOS SERIE B1 (G)	36.469,09 €
INTERESES BONOS SERIE B2	25.866,18 €
INTERESES BONOS SERIE C	78.818,40 €
INTERESES BONOS SERIE D	460.001,16 €
FONDO DE RESERVA	18.000.000,00 €
AMORTIZACION BONOS SERIE A	0,00 €
AMORTIZACION BONOS SERIE B1 (G)	9.720.758,06 €
AMORTIZACION BONOS SERIE B2	2.430.641,98 €
AMORTIZACION BONOS SERIE C	0,00 €
AMORTIZACION BONOS SERIE D	0,00 €
INTERESES PTO.SUBORDINADO	0,00 €
AMORTIZACIÓN PRÉSTAMO SUBORDINADO	0,00 €
COMISION FIJA DE ADMON	0,00 €
REMANENTE	1,44 €

F.T.A.: FTPYME SANTANDER 1

MEJORA CREDITICIA Y PRÉSTAMO SUBORDINADO

17 febrero 2014

MEJORA DE CRÉDITO		
CONCEPTOS	INICIAL	17-feb-2014
EMISIÓN SUBORDINADA	43,65 %	62,70%
FONDO DE RESERVA	27.000.000,00 € (1,50 %)	18.000.000,00 € (9,87 %)

PRÉSTAMOS SUBORDINADOS		
CONCEPTOS	INICIAL	17-feb-2014
PRESTAMO SUBORDINADO		
Saldo vivo	28.189.600,00 €	18.001.149,17 €
Tipo de interés	2,880 %	1,038 %

F.T.A.: FTPYME SANTANDER 1

INFORMACIÓN RELATIVA A LOS TRIGGERS

17 febrero 2014

TRIGGERS FONDO DE RESERVA	
1. SI 1.a) ES MAYOR QUE 1.b) NO SE AMORTIZA EL FONDO DE RESERVA:	
1.a) MOROSIDAD DE LAS DC'S SUPERIOR A 90 DÍAS	n/a
1.b) 1% SALDO VIVO DERECHOS DE CRÉDITO	n/a
2. SI 2.a) ES MAYOR QUE 2.b) NO SE AMORTIZA EL FONDO DE RESERVA:	
2.a) SALDO DE WRITE OFF	n/a
2.b) 0,5% SALDO VIVO DERECHOS DE CRÉDITO	n/a

EL FONDO DE RESERVA HA ALCANZADO EL MÍNIMO, PERMANECIENDO EN 18.000.000,00 EUROS,

TRIGGERS BONOS	
1. SI 1.a)+1.b) ES MAYOR QUE 1.c) O 1.d) SE ALTERA EL ORDEN DE PRELACIÓN DE PAGOS:	
1.a) MOROSIDAD ACTUAL DE LOS DC'S SUPERIOR A 90 DÍAS	2.030.027,21 €
1.b) MOROSIDAD ANTERIOR DE LOS DC'S SUPERIOR A 90 DÍAS	2.412.134,05 €
1.c) 13% SALDO INICIAL DERECHOS DE CRÉDITO	234.000.000,13 €
1.d) 8% SALDO INICIAL DERECHOS DE CRÉDITO	144.000.000,08 €

NO SE HAN ALCANZADO LOS NIVELES, CON LO CUAL EL ORDEN DE PRELACIÓN DE PAGOS NO VARÍA.

F.T.A.: FTPYME SANTANDER 1

DEFINICIONES

17 febrero 2014

FECHA DE DETERMINACIÓN Será la fecha en que la Sociedad Gestora, en nombre del Fondo, realizará los cálculos necesarios para distribuir los fondos disponibles existentes a dicha fecha, de acuerdo con el orden de prelación de pagos descrito en el Folleto Informativo.
Todos los datos de los Activos Titulizados (Saldo Vivo DC's, tablas de morosidad, propiedades transitorias, datos estadísticos, etc.) están referidos a dicha fecha.

WRITE OFF Préstamos con cuotas pendientes con antigüedad igual o superior a 12 ó 18 meses (según Folleto Informativo).

PÉRDIDAS DE LA CARTERA Aquellos préstamos cuya deuda el Cedente considera que no va a recuperar (neto de recuperaciones).

ADJUDICADOS Bienes en el activo del Fondo como consecuencia de un proceso judicial o extrajudicial.

CONTENCIOSO / JUDICIAL Préstamos sobre los que el Cedente va a iniciar acciones judiciales. Esta cantidad está incluida en el cuadro de morosidad.

**FONDO DE TITULIZACIÓN DE ACTIVOS
FTPYME SANTANDER 1**

**INFORME HISTÓRICO DE MOROSIDAD
17 DE FEBRERO DE 2014**

Fecha	nov-12	feb-13	may-13	ago-13	nov-13	feb-14
15-30 días	1,369%	0,956%	1,513%	1,389%	1,398%	1,284%
30-60 días	1,706%	1,742%	1,132%	1,304%	1,393%	1,329%
60-90 días	0,748%	1,033%	1,131%	0,715%	0,792%	0,907%
90-180 días	0,443%	0,327%	0,593%	0,400%	0,663%	0,666%
> 180 días	0,922%	0,657%	0,806%	0,959%	0,582%	0,454%

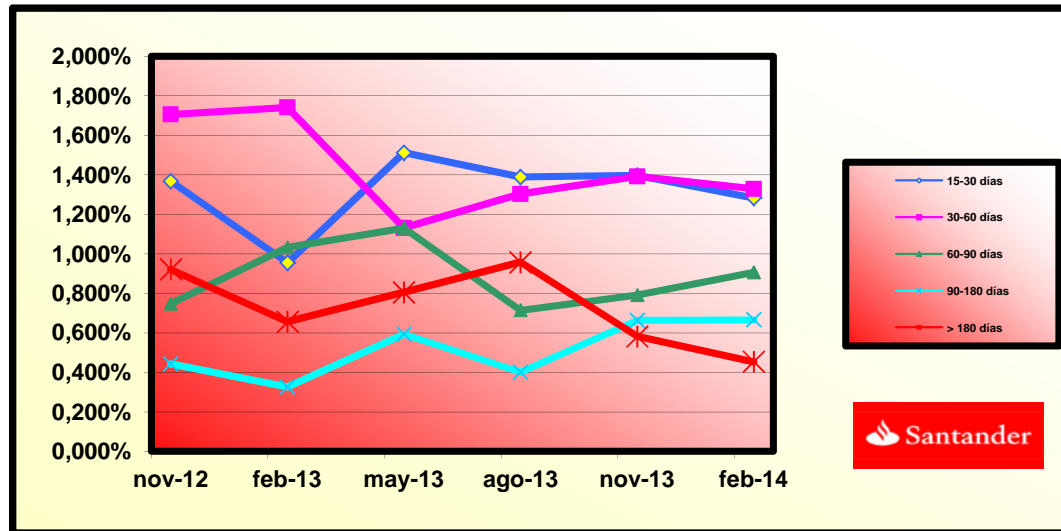

**FONDO DE TITULIZACIÓN DE ACTIVOS
FTPYME SANTANDER 1**

CONCENTRACIÓN POR DEUDOR

DEUDOR	SALDO VIVO	% SALDO VIVO
DEUDOR 1	1.670.684,68	14,49%
DEUDOR 2	1.530.089,83	13,27%
DEUDOR 3	945.688,16	8,20%
DEUDOR 4	693.638,17	6,02%
DEUDOR 5	659.760,59	5,72%
DEUDOR 6	563.633,36	4,89%
DEUDOR 7	539.848,06	4,68%
DEUDOR 8	468.215,19	4,06%
DEUDOR 9	461.750,30	4,00%
DEUDOR 10	415.871,55	3,61%
DEUDOR 11	400.159,51	3,47%
DEUDOR 12	389.079,65	3,37%
DEUDOR 13	383.447,59	3,33%
DEUDOR 14	365.683,90	3,17%
DEUDOR 15	361.070,27	3,13%
DEUDOR 16	357.214,94	3,10%
DEUDOR 17	339.699,63	2,95%
DEUDOR 18	335.162,96	2,91%
DEUDOR 19	326.601,79	2,83%
DEUDOR 20	324.241,55	2,81%
TOTALES	11.531.541,68	100,00%

**FONDO DE TITULIZACIÓN DE ACTIVOS
FTPyme SANTANDER 1**

CUADRO DE VALORES DE TASACION SOBRE SALDOS VIVOS

INTERVALO (%)	SALDOS VIVOS	% SALDOS VIVOS	Nº DE PRESTAMOS	% Nº PRESTAMOS
0,00 - 9,99	29.260.751,76	15,55%	2.112	38,47%
10,00 - 19,99	41.784.267,58	22,21%	1.323	24,10%
20,00 - 29,99	36.136.894,78	19,21%	806	14,68%
30,00 - 39,99	35.813.960,37	19,04%	625	11,38%
40,00 - 49,99	29.551.740,36	15,71%	446	8,12%
50,00 - 59,99	12.535.764,41	6,66%	148	2,70%
60,00 - 69,99	1.399.456,41	0,74%	15	0,27%
70,00 - 79,99	372.984,89	0,20%	4	0,07%
>80	1.260.835,16	0,67%	11	0,20%

**FONDO DE TITULIZACIÓN DE ACTIVOS
FTPyme SANTANDER 1**

CONTRAPARTE

CONTRATO	CONTRAPARTE	AGENCIA RATING	RATING MINIMO EXIGIDO	RATING ACTUAL
CUENTA TESORERÍA	BANCO SANTANDER	MOODY'S FITCH	P-1 c/p F-1 c/p	P-2 c/p F-2 c/p
SWAP	BANCO SANTANDER	MOODY'S FITCH	A2 l/p P-1cp A l/p	Baa2 l/p P-2 c/p BBB+ l/p
AGENTE DE PAGOS	BANCO SANTANDER	MOODY'S FITCH	P-1 c/p F-1 c/p	P-2 c/p F-2 c/p

**LA CONTRAPARTE NO TIENE EL RATING MÍNIMO EXIGIDO. SE HA TRASLADADO LA CUENTA DE TESORERÍA A UNA CONTRAPARTE CON EL RATING MÍNIMO EXIGIDO
SE HA CONSTITUIDO UN DEPOSITO EN GARANTÍA DEL SWAP**

FTPME SANTANDER 1

FECHA	SALDO ANTES PAGO	SALDO REAL	VECTOR DE PREPAGO	PERMANENCIA FINAL DE MES	MORTALIDAD MENSUAL	CPR	MORTALIDAD MENSUAL	CPR	SALDO DESPUÉS DE PAGO
			0,70%					5,04%	
DATE	OUTSTANDING BEFORE PREPAYMENT	REAL OUTSTANDING	PREPAYMENT VECTOR	REMAINING AT THE END OF THE MONTH	AVERAGE SINGLE MONTHLY MORTALITY	CPR	MONTHLY SINGLE MONTHLY MORTALITY	CPR	OUTSTANDING AFTER PREPAYMENT
			0,70%					5,04%	
	1.800.000.000,00		181316802,9	100,00%					1.800.000.000,00
01-12-05	1.775.973.378,49	1.755.050.505,57	100,00%	100,00%	1,18%	13,26%	1,18%	13,26%	1.763.588.229,09
01-01-06	1.752.616.597,64	1.703.393.401,62	99,30%	98,82%	1,41%	15,71%	1,65%	18,10%	1.728.257.301,07
01-02-06	1.729.193.639,24	1.657.276.734,29	98,61%	97,19%	1,41%	15,63%	1,39%	15,46%	1.693.268.578,41
01-03-06	1.705.704.315,79	1.611.919.173,10	97,92%	95,84%	1,40%	15,60%	1,40%	15,54%	1.658.619.276,06
01-04-06	1.682.148.439,25	1.567.889.685,77	97,24%	94,50%	1,40%	15,60%	1,37%	15,25%	1.624.306.630,04
01-05-06	1.682.148.439,25	1.567.889.685,77	96,56%	93,21%	1,40%	15,53%	1,37%	15,25%	1.624.306.630,04
01-05-06	1.658.525.821,07	1.531.153.434,60	95,89%	92,32%	1,32%	14,77%	0,95%	10,85%	1.590.327.897,29
01-06-06	1.634.836.272,14	1.490.701.316,27	95,22%	91,18%	1,31%	14,63%	1,23%	13,81%	1.556.680.355,54
01-07-06	1.613.440.481,27	1.452.369.752,25	94,56%	90,02%	1,31%	14,59%	1,28%	14,32%	1.525.593.639,06
01-08-06	1.591.984.069,00	1.414.621.427,48	93,90%	88,86%	1,30%	14,57%	1,29%	14,39%	1.494.807.876,18
01-09-06	1.570.466.863,56	1.384.957.272,81	93,24%	88,19%	1,25%	14,00%	0,76%	8,70%	1.464.320.618,01
01-10-06	1.548.888.692,71	1.357.451.632,71	92,59%	87,64%	1,19%	13,40%	0,62%	7,20%	1.434.129.434,17
01-11-06	1.527.249.383,70	1.324.209.739,23	91,95%	86,71%	1,18%	13,29%	1,07%	12,08%	1.404.231.912,71
01-12-06	1.505.548.763,32	1.294.383.417,00	91,30%	85,97%	1,16%	13,02%	0,84%	9,67%	1.374.625.659,92
01-01-07	1.485.074.451,61	1.260.226.549,96	90,67%	84,86%	1,17%	13,13%	1,30%	14,50%	1.346.475.907,19
01-02-07	1.464.542.129,35	1.228.799.333,99	90,03%	83,90%	1,16%	13,10%	1,13%	12,71%	1.318.599.690,00
01-03-07	1.443.951.632,18	1.200.406.040,68	89,41%	83,13%	1,15%	12,94%	0,92%	10,47%	1.290.994.779,52
01-04-07	1.423.302.795,26	1.173.235.057,18	88,78%	82,43%	1,13%	12,75%	0,85%	9,69%	1.263.658.963,79
01-05-07	1.402.595.453,31	1.143.646.414,67	88,16%	81,54%	1,13%	12,72%	1,08%	12,25%	1.236.590.047,60
01-06-07	1.381.829.440,55	1.119.221.615,46	87,55%	81,00%	1,10%	12,46%	0,66%	7,69%	1.209.785.852,39
01-07-07	1.362.550.175,29	1.092.697.980,15	86,94%	80,20%	1,10%	12,40%	0,99%	11,24%	1.184.587.932,32
01-08-07	1.343.216.285,44	1.067.547.855,44	86,33%	79,48%	1,09%	12,30%	0,90%	10,23%	1.159.635.464,76

01-09-07	1.323.827.616,23	1.046.838.550,37	85,73%	79,08%	1,06%	12,02%	0,50%	5,88%	1.134.926.447,89
01-10-07	1.304.384.012,46	1.029.448.653,51	85,13%	78,92%	1,02%	11,62%	0,20%	2,32%	1.110.458.895,07
01-11-07	1.284.885.318,49	1.005.308.776,51	84,54%	78,24%	1,02%	11,55%	0,86%	9,88%	1.086.230.834,74
01-12-07	1.265.331.378,21	983.294.304,71	83,95%	77,71%	1,00%	11,40%	0,68%	7,84%	1.062.240.310,25
01-01-08	1.247.264.304,57	954.006.662,80	83,36%	76,49%	1,03%	11,64%	1,57%	17,33%	1.039.771.079,39
01-02-08	1.229.146.040,90	929.811.442,26	82,78%	75,65%	1,03%	11,67%	1,10%	12,42%	1.017.521.200,70
01-03-08	1.210.976.442,14	909.577.916,51	82,21%	75,11%	1,02%	11,54%	0,71%	8,18%	995.488.883,80
01-04-08	1.192.755.362,85	889.159.446,60	81,63%	74,55%	1,01%	11,45%	0,75%	8,65%	973.672.351,91
01-05-08	1.174.482.657,18	868.842.949,19	81,06%	73,98%	1,00%	11,36%	0,76%	8,80%	952.069.841,68
01-06-08	1.156.158.178,83	839.224.789,88	80,50%	72,59%	1,03%	11,66%	1,88%	20,35%	930.679.603,17
01-07-08	1.139.554.646,71	826.693.983,73	79,94%	72,55%	1,00%	11,34%	0,06%	0,69%	910.917.061,65
01-08-08	1.122.904.071,25	810.307.055,60	79,38%	72,16%	0,98%	11,19%	0,53%	6,16%	891.347.553,17
01-09-08	1.106.206.319,16	794.422.999,24	78,83%	71,82%	0,97%	11,03%	0,48%	5,61%	871.969.501,86
01-10-08	1.089.461.256,76	777.651.051,85	78,28%	71,38%	0,96%	10,92%	0,61%	7,04%	852.781.343,80
01-11-08	1.072.668.750,03	755.741.150,65	77,73%	70,45%	0,97%	11,02%	1,30%	14,49%	833.781.526,94
01-12-08	1.055.828.664,53	740.633.372,42	77,19%	70,15%	0,95%	10,86%	0,44%	5,11%	814.968.510,99
01-01-09	1.040.081.591,95	725.333.155,11	76,65%	69,74%	0,94%	10,76%	0,58%	6,78%	797.215.126,08
01-02-09	1.024.289.902,68	709.785.895,12	76,11%	69,30%	0,94%	10,67%	0,63%	7,36%	779.635.761,49
01-03-09	1.008.453.470,28	690.637.926,11	75,58%	68,48%	0,94%	10,74%	1,17%	13,17%	762.228.994,74
01-04-09	992.572.167,99	676.120.838,81	75,06%	68,12%	0,93%	10,63%	0,54%	6,24%	744.993.414,17
01-05-09	976.645.868,68	662.271.253,11	74,53%	67,81%	0,92%	10,50%	0,45%	5,28%	727.927.618,80
01-06-09	960.674.444,85	649.208.306,28	74,01%	67,58%	0,91%	10,36%	0,34%	4,04%	711.030.218,31
01-07-09	946.297.096,31	632.864.898,22	73,50%	66,88%	0,91%	10,39%	1,04%	11,75%	695.504.697,74
01-08-09	931.879.011,95	617.280.858,85	72,98%	66,24%	0,91%	10,40%	0,95%	10,86%	680.131.408,15
01-09-09	917.420.076,35	602.749.373,39	72,48%	65,70%	0,91%	10,38%	0,82%	9,36%	664.909.105,04
01-10-09	902.920.173,77	592.865.220,38	71,97%	65,66%	0,89%	10,18%	0,06%	0,72%	649.836.553,35
01-11-09	888.379.188,13	571.635.435,71	71,47%	64,35%	0,91%	10,44%	2,00%	21,55%	634.912.527,39
01-12-09	873.797.003,03	559.697.860,35	70,97%	64,05%	0,90%	10,34%	0,45%	5,32%	620.135.810,79
01-01-10	860.273.158,53	544.959.356,31	70,48%	63,35%	0,91%	10,38%	1,10%	12,46%	606.280.182,92
01-02-10	846.710.996,48	534.065.383,65	69,98%	63,08%	0,90%	10,28%	0,43%	5,03%	592.560.830,66
01-03-10	833.110.408,30	521.830.612,84	69,50%	62,64%	0,90%	10,23%	0,70%	8,04%	578.976.638,71
01-04-10	819.471.285,12	509.504.262,99	69,01%	62,17%	0,89%	10,20%	0,74%	8,49%	565.526.500,23
01-05-10	805.793.517,76	499.209.347,82	68,53%	61,95%	0,88%	10,09%	0,36%	4,21%	552.209.316,79
01-06-10	792.076.996,72	487.952.304,24	68,05%	61,60%	0,88%	10,03%	0,56%	6,54%	539.023.998,29
01-07-10	779.388.074,65	476.576.179,33	67,58%	61,15%	0,87%	10,00%	0,74%	8,54%	526.690.150,45
01-08-10	766.663.200,63	466.709.177,06	67,11%	60,88%	0,87%	9,92%	0,44%	5,21%	514.477.988,11
01-09-10	753.902.272,81	456.562.510,85	66,64%	60,56%	0,86%	9,86%	0,52%	6,04%	502.386.514,26
01-10-10	741.105.189,02	447.709.115,69	66,17%	60,41%	0,85%	9,74%	0,25%	2,91%	490.414.739,46
01-11-10	728.271.846,83	438.987.914,76	65,71%	60,28%	0,84%	9,63%	0,22%	2,61%	478.561.681,80
01-12-10	715.402.143,50	428.329.279,95	65,25%	59,87%	0,84%	9,60%	0,67%	7,78%	466.826.366,81
01-01-11	703.432.170,10	416.679.753,61	64,80%	59,24%	0,84%	9,64%	1,06%	12,05%	455.814.468,47
01-02-11	691.428.281,77	407.640.971,43	64,35%	58,96%	0,84%	9,57%	0,47%	5,51%	444.911.631,77
01-03-11	679.390.382,42	398.908.631,98	63,90%	58,72%	0,83%	9,50%	0,41%	4,79%	434.116.961,93
01-04-11	667.318.375,69	389.981.655,84	63,45%	58,44%	0,82%	9,44%	0,47%	5,49%	423.429.570,92
01-05-11	655.212.164,94	382.171.082,83	63,01%	58,33%	0,81%	9,34%	0,19%	2,28%	412.848.577,50
01-06-11	643.071.653,27	373.191.523,91	62,57%	58,03%	0,81%	9,29%	0,51%	5,91%	402.373.107,11

01-07-11	632.341.238,36	365.407.951,70	62,13%	57,79%	0,80%	9,22%	0,42%	4,97%	392.899.816,38
01-08-11	621.580.420,61	358.193.996,36	61,70%	57,63%	0,80%	9,14%	0,28%	3,28%	383.520.326,53
01-09-11	610.789.113,88	351.287.962,72	61,27%	57,51%	0,79%	9,05%	0,20%	2,32%	374.233.868,04
01-10-11	599.967.231,78	343.820.160,11	60,84%	57,31%	0,78%	8,98%	0,36%	4,24%	365.039.677,23
01-11-11	589.114.687,68	336.992.234,75	60,42%	57,20%	0,77%	8,89%	0,18%	2,14%	355.936.996,21
01-12-11	578.231.394,70	328.987.144,57	60,00%	56,90%	0,77%	8,85%	0,54%	6,27%	346.925.072,87
01-01-12	568.449.443,99	320.559.390,12	59,58%	56,39%	0,77%	8,87%	0,88%	10,12%	338.677.703,69
01-02-12	558.639.777,74	312.319.921,22	59,16%	55,91%	0,77%	8,88%	0,86%	9,84%	330.512.094,79
01-03-12	548.802.317,44	305.132.937,92	58,75%	55,60%	0,77%	8,85%	0,55%	6,40%	322.427.575,13
01-04-12	538.936.984,34	298.755.745,18	58,34%	55,43%	0,76%	8,78%	0,30%	3,51%	314.423.478,76
01-05-12	529.043.699,46	291.537.118,40	57,93%	55,11%	0,76%	8,76%	0,59%	6,87%	306.499.144,82
01-06-12	519.122.383,60	284.370.193,11	57,53%	54,78%	0,76%	8,74%	0,59%	6,90%	298.653.917,45
01-07-12	510.385.620,09	277.867.082,96	57,13%	54,44%	0,76%	8,72%	0,61%	7,13%	291.579.931,99
01-08-12	501.624.102,42	271.990.228,33	56,73%	54,22%	0,75%	8,67%	0,41%	4,76%	284.576.042,94
01-09-12	492.837.760,45	266.900.853,61	56,34%	54,16%	0,75%	8,58%	0,12%	1,45%	277.641.675,06
01-10-12	484.026.523,85	261.422.499,88	55,94%	54,01%	0,74%	8,52%	0,27%	3,19%	270.776.257,53
01-11-12	475.190.322,07	255.129.139,69	55,55%	53,69%	0,74%	8,50%	0,59%	6,88%	263.979.223,82
01-12-12	466.329.084,39	249.686.129,73	55,16%	53,54%	0,73%	8,44%	0,27%	3,24%	257.250.011,75
01-01-13	458.393.399,35	242.765.318,10	54,78%	52,96%	0,74%	8,49%	1,09%	12,31%	251.108.836,59
01-02-13	450.435.229,87	237.355.353,86	54,40%	52,69%	0,73%	8,46%	0,50%	5,85%	245.028.573,23
01-03-13	442.454.512,24	232.147.416,50	54,02%	52,47%	0,73%	8,42%	0,43%	5,04%	239.008.721,65
01-04-13	434.451.182,59	227.508.529,86	53,64%	52,37%	0,72%	8,35%	0,19%	2,29%	233.048.785,65
01-05-13	426.425.176,83	221.370.495,39	53,27%	51,91%	0,73%	8,37%	0,87%	9,92%	227.148.272,77
01-06-13	418.376.430,72	216.580.620,71	52,90%	51,77%	0,72%	8,32%	0,28%	3,33%	221.306.694,31
01-07-13	411.256.768,07	211.797.995,06	52,53%	51,50%	0,72%	8,29%	0,52%	6,01%	216.023.569,93
01-08-13	404.116.933,04	206.286.026,07	52,16%	51,05%	0,72%	8,31%	0,88%	10,08%	210.792.846,71
01-09-13	396.956.868,48	202.243.462,15	51,80%	50,95%	0,71%	8,25%	0,19%	2,27%	205.614.094,49
01-10-13	389.776.517,08	197.719.326,51	51,44%	50,73%	0,71%	8,22%	0,44%	5,11%	200.486.886,38
01-11-13	382.575.821,34	193.682.580,28	51,08%	50,63%	0,71%	8,16%	0,20%	2,35%	195.410.798,74
01-12-13	375.354.723,63	189.570.158,61	50,72%	50,50%	0,70%	8,10%	0,24%	2,85%	190.385.411,15
01-01-14	368.943.448,08	185.160.128,10	50,37%	50,19%	0,70%	8,10%	0,63%	7,29%	185.828.500,69
01-02-14	362.514.007,25	181.316.802,89	50,02%	50,02%	0,70%	8,05%	0,34%	3,99%	181.316.802,89

FTPME SANTANDER 1
08-02-14

FECHA	PRINCIPAL DISPONIBLE	SERIE B1 (G)	SERIE B2	SERIE C	SERIE D	PRINCIPAL SERIE B 1 (G)	VIDA MEDIA SERIE B 1 (G)	PRINCIPAL SERIE B2	VIDA MEDIA SERIE B2	PRINCIPAL SERIE C	VIDA MEDIA SERIE C	PRINCIPAL SERIE D	VIDA MEDIA SERIE D
							0,45		0,45		0,50		0,50
DATE	PRINCIPAL AVAILABLE	CLASS B1 (G)	CLASS B2	CLASS C	CLASS D	CLASS B1 (G) PRINCIPAL	AVERAGE LIFE CLASS B1 (G)	CLASS B2 PRINCIPAL	AVERAGE LIFE CLASS B2	CLASS C PRINCIPAL	AVERAGE LIFE CLASS C	CLASS D PRINCIPAL	AVERAGE LIFE CLASS D
							0,45		0,45		0,50		0,50
08-12-05	0	537.100.000	134.300.000	27.000.000	87.300.000	0,00	0	0,00	0	0,00	0	0,00	0
08-01-06	0	537.100.000	134.300.000	27.000.000	87.300.000	0,00	0	0,00	0	0,00	0	0,00	0
08-02-06	1 106.731.422	537.100.000	134.300.000	27.000.000	87.300.000	0,00	0	0,00	0	0,00	0	0,00	0
08-03-06	0	537.100.000	134.300.000	27.000.000	87.300.000	0,00	0	0,00	0	0,00	0	0,00	0
08-04-06	0	537.100.000	134.300.000	27.000.000	87.300.000	0,00	0	0,00	0	0,00	0	0,00	0
08-05-06	1 102.940.681	537.100.000	134.300.000	27.000.000	87.300.000	0,00	0	0,00	0	0,00	0	0,00	0
08-06-06	0	537.100.000	134.300.000	27.000.000	87.300.000	0,00	0	0,00	0	0,00	0	0,00	0
08-07-06	0	537.100.000	134.300.000	27.000.000	87.300.000	0,00	0	0,00	0	0,00	0	0,00	0
08-08-06	1 95.520.021	537.100.000	134.300.000	27.000.000	87.300.000	0,00	0	0,00	0	0,00	0	0,00	0
08-09-06	0	537.100.000	134.300.000	27.000.000	87.300.000	0,00	0	0,00	0	0,00	0	0,00	0
08-10-06	0	537.100.000	134.300.000	27.000.000	87.300.000	0,00	0	0,00	0	0,00	0	0,00	0
08-11-06	1 90.575.963	537.100.000	134.300.000	27.000.000	87.300.000	0,00	0	0,00	0	0,00	0	0,00	0
08-12-06	0	537.100.000	134.300.000	27.000.000	87.300.000	0,00	0	0,00	0	0,00	0	0,00	0
08-01-07	0	537.100.000	134.300.000	27.000.000	87.300.000	0,00	0	0,00	0	0,00	0	0,00	0
08-02-07	1 85.632.223	537.100.000	134.300.000	27.000.000	87.300.000	0,00	0	0,00	0	0,00	0	0,00	0
08-03-07	0	537.100.000	134.300.000	27.000.000	87.300.000	0,00	0	0,00	0	0,00	0	0,00	0
08-04-07	0	537.100.000	134.300.000	27.000.000	87.300.000	0,00	0	0,00	0	0,00	0	0,00	0
08-05-07	1 82.009.642	537.100.000	134.300.000	27.000.000	87.300.000	0,00	0	0,00	0	0,00	0	0,00	0
08-06-07	0	537.100.000	134.300.000	27.000.000	87.300.000	0,00	0	0,00	0	0,00	0	0,00	0
08-07-07	0	537.100.000	134.300.000	27.000.000	87.300.000	0,00	0	0,00	0	0,00	0	0,00	0
08-08-07	1 76.954.583	537.100.000	134.300.000	27.000.000	87.300.000	0,00	0	0,00	0	0,00	0	0,00	0
08-09-07	0	537.100.000	134.300.000	27.000.000	87.300.000	0,00	0	0,00	0	0,00	0	0,00	0
08-10-07	0	537.100.000	134.300.000	27.000.000	87.300.000	0,00	0	0,00	0	0,00	0	0,00	0
08-11-07	1 73.404.630	537.100.000	134.300.000	27.000.000	87.300.000	0,00	0	0,00	0	0,00	0	0,00	0
08-12-07	0	537.100.000	134.300.000	27.000.000	87.300.000	0,00	0	0,00	0	0,00	0	0,00	0
08-01-08	0	537.100.000	134.300.000	27.000.000	87.300.000	0,00	0	0,00	0	0,00	0	0,00	0
08-02-08	1 68.709.634	537.100.000	134.300.000	27.000.000	87.300.000	0,00	0	0,00	0	0,00	0	0,00	0
08-03-08	0	537.100.000	134.300.000	27.000.000	87.300.000	0,00	0	0,00	0	0,00	0	0,00	0
08-04-08	0	537.100.000	134.300.000	27.000.000	87.300.000	0,00	0	0,00	0	0,00	0	0,00	0
08-05-08	1 65.451.359	537.100.000	134.300.000	27.000.000	87.300.000	0,00	0	0,00	0	0,00	0	0,00	0
08-06-08	0	537.100.000	134.300.000	27.000.000	87.300.000	0,00	0	0,00	0	0,00	0	0,00	0
08-07-08	0	537.100.000	134.300.000	27.000.000	87.300.000	0,00	0	0,00	0	0,00	0	0,00	0
08-08-08	1 60.722.289	537.100.000	134.300.000	27.000.000	87.300.000	0,00	0	0,00	0	0,00	0	0,00	0
08-09-08	0	537.100.000	134.300.000	27.000.000	87.300.000	0,00	0	0,00	0	0,00	0	0,00	0
08-10-08	0	537.100.000	134.300.000	27.000.000	87.300.000	0,00	0	0,00	0	0,00	0	0,00	0
08-11-08	1 57.566.026	537.100.000	134.300.000	27.000.000	87.300.000	0,00	0	0,00	0	0,00	0	0,00	0
08-12-08	0	537.100.000	134.300.000	27.000.000	87.300.000	0,00	0	0,00	0	0,00	0	0,00	0
08-01-09	0	537.100.000	134.300.000	27.000.000	87.300.000	0,00	0	0,00	0	0,00	0	0,00	0
08-02-09	1 54.145.765	537.100.000	134.300.000	27.000.000	87.300.000	4.851.390,81	-8.858.639,615	1.212.847,70	-2.214.659,904	0,00	0	0,00	0
08-03-09	0	532.248.609	133.087.152	27.000.000	87.300.000	0,00	0	0,00	0	0,00	0	0,00	0
08-04-09	0	532.248.609	133.087.152	27.000.000	87.300.000	0,00	0	0,00	0	0,00	0	0,00	0

FTPME SANTANDER 1
08-02-14

FECHA	PRINCIPAL DISPONIBLE	SERIE B1 (G)	SERIE B2	SERIE C	SERIE D	PRINCIPAL SERIE B 1 (G)	VIDA MEDIA SERIE B 1 (G)	PRINCIPAL SERIE B2	VIDA MEDIA SERIE B2	PRINCIPAL SERIE C	VIDA MEDIA SERIE C	PRINCIPAL SERIE D	VIDA MEDIA SERIE D	
							0,45		0,45		0,50		0,50	
08-05-09	1	51.708.143	532.248.609	133.087.152	27.000.000	87.300.000	41.366.514,15	-71.853.635.076	10.341.628,54	-17.963.408.769	0,00	0	0,00	0
08-06-09	0	0	490.882.095	122.745.524	27.000.000	87.300.000	0,00	0	0,00	0	0,00	0	0,00	0
08-07-09	0	0	490.882.095	122.745.524	27.000.000	87.300.000	0,00	0	0,00	0	0,00	0	0,00	0
08-08-09	1	47.796.211	490.882.095	122.745.524	27.000.000	87.300.000	38.236.968,52	-62.899.813.222	9.559.242,13	-15.724.953.305	0,00	0	0,00	0
08-09-09	0	0	452.645.127	113.186.282	27.000.000	87.300.000	0,00	0	0,00	0	0,00	0	0,00	0
08-10-09	0	0	452.645.127	113.186.282	27.000.000	87.300.000	0,00	0	0,00	0	0,00	0	0,00	0
08-11-09	1	45.218.881	452.645.127	113.186.282	27.000.000	87.300.000	36.175.104,61	-56.179.937.452	9.043.776,15	-14.044.984.363	0,00	0	0,00	0
08-12-09	0	0	416.470.022	104.142.505	27.000.000	87.300.000	0,00	0	0,00	0	0,00	0	0,00	0
08-01-10	0	0	416.470.022	104.142.505	27.000.000	87.300.000	0,00	0	0,00	0	0,00	0	0,00	0
08-02-10	1	42.351.697	416.470.022	104.142.505	27.000.000	87.300.000	33.881.357,39	-49.500.663.144	8.470.339,35	-12.375.165.786	0,00	0	0,00	0
08-03-10	0	0	382.588.665	95.672.166	27.000.000	87.300.000	0,00	0	0,00	0	0,00	0	0,00	0
08-04-10	0	0	382.588.665	95.672.166	27.000.000	87.300.000	0,00	0	0,00	0	0,00	0	0,00	0
08-05-10	1	40.351.514	382.588.665	95.672.166	27.000.000	87.300.000	32.281.211,10	-44.289.821.627	8.070.302,77	-11.072.455.407	0,00	0	0,00	0
08-06-10	0	0	350.307.453	87.601.863	27.000.000	87.300.000	0,00	0	0,00	0	0,00	0	0,00	0
08-07-10	0	0	350.307.453	87.601.863	27.000.000	87.300.000	0,00	0	0,00	0	0,00	0	0,00	0
08-08-10	1	37.731.329	350.307.453	87.601.863	27.000.000	87.300.000	30.185.062,94	-38.636.880.561	7.546.265,73	-9.659.220.140	0,00	0	0,00	0
08-09-10	0	0	320.122.390	80.055.598	27.000.000	87.300.000	0,00	0	0,00	0	0,00	0	0,00	0
08-10-10	0	0	320.122.390	80.055.598	27.000.000	87.300.000	0,00	0	0,00	0	0,00	0	0,00	0
08-11-10	1	35.916.306	320.122.390	80.055.598	27.000.000	87.300.000	28.733.045,05	-34.134.857.519	7.183.261,26	-8.533.714.380	0,00	0	0,00	0
08-12-10	0	0	291.389.345	72.872.336	27.000.000	87.300.000	0,00	0	0,00	0	0,00	0	0,00	0
08-01-11	0	0	291.389.345	72.872.336	27.000.000	87.300.000	0,00	0	0,00	0	0,00	0	0,00	0
08-02-11	1	33.650.050	291.389.345	72.872.336	27.000.000	87.300.000	26.920.040,02	-29.504.363.865	6.730.010,01	-7.376.090.966	0,00	0	0,00	0
08-03-11	0	0	264.469.305	66.142.326	27.000.000	87.300.000	0,00	0	0,00	0	0,00	0	0,00	0
08-04-11	0	0	264.469.305	66.142.326	27.000.000	87.300.000	0,00	0	0,00	0	0,00	0	0,00	0
08-05-11	1	32.063.054	264.469.305	66.142.326	27.000.000	87.300.000	25.650.443,41	-25.829.996.519	6.412.610,85	-6.457.499.130	0,00	0	0,00	0
08-06-11	0	0	238.818.862	59.729.716	27.000.000	87.300.000	0,00	0	0,00	0	0,00	0	0,00	0
08-07-11	0	0	238.818.862	59.729.716	27.000.000	87.300.000	0,00	0	0,00	0	0,00	0	0,00	0
08-08-11	1	29.328.251	238.818.862	59.729.716	27.000.000	87.300.000	23.462.600,78	-21.468.279.711	5.865.650,19	-5.367.069.928	0,00	0	0,00	0
08-09-11	0	0	215.356.261	53.864.065	27.000.000	87.300.000	0,00	0	0,00	0	0,00	0	0,00	0
08-10-11	0	0	215.356.261	53.864.065	27.000.000	87.300.000	0,00	0	0,00	0	0,00	0	0,00	0
08-11-11	1	27.583.330	215.356.261	53.864.065	27.000.000	87.300.000	22.066.664,25	-18.160.864.681	5.516.666,06	-4.540.216.170	0,00	0	0,00	0
08-12-11	0	0	193.289.597	48.347.399	27.000.000	87.300.000	0,00	0	0,00	0	0,00	0	0,00	0
08-01-12	0	0	193.289.597	48.347.399	27.000.000	87.300.000	0,00	0	0,00	0	0,00	0	0,00	0
08-02-12	1	25.424.901	193.289.597	48.347.399	27.000.000	87.300.000	20.339.921,14	-14.868.482.352	5.084.980,28	-3.717.120.588	0,00	0	0,00	0
08-03-12	0	0	172.949.676	43.262.419	27.000.000	87.300.000	0,00	0	0,00	0	0,00	0	0,00	0
08-04-12	0	0	172.949.676	43.262.419	27.000.000	87.300.000	0,00	0	0,00	0	0,00	0	0,00	0
08-05-12	1	24.012.950	172.949.676	43.262.419	27.000.000	87.300.000	19.210.359,98	-12.313.840.745	4.802.589,99	-3.078.460.186	0,00	0	0,00	0
08-06-12	0	0	153.739.316	38.459.829	27.000.000	87.300.000	0,00	0	0,00	0	0,00	0	0,00	0
08-07-12	0	0	153.739.316	38.459.829	27.000.000	87.300.000	0,00	0	0,00	0	0,00	0	0,00	0
08-08-12	1	21.923.102	153.739.316	38.459.829	27.000.000	87.300.000	17.538.481,51	-9.628.626.347	4.384.620,38	-2.407.156.587	0,00	0	0,00	0
08-09-12	0	0	136.200.834	34.075.209	27.000.000	87.300.000	0,00	0	0,00	0	0,00	0	0,00	0
08-10-12	0	0	136.200.834	34.075.209	27.000.000	87.300.000	0,00	0	0,00	0	0,00	0	0,00	0
08-11-12	1	20.596.819	136.200.834	34.075.209	27.000.000	87.300.000	16.477.455,29	-7.530.197.068	4.119.363,82	-1.882.549.267	0,00	0	0,00	0
08-12-12	0	0	119.723.379	29.955.845	27.000.000	87.300.000	0,00	0	0,00	0	0,00	0	0,00	0
08-01-13	0	0	119.723.379	29.955.845	27.000.000	87.300.000	0,00	0	0,00	0	0,00	0	0,00	0
08-02-13	1	18.950.651	119.723.379	29.955.845	27.000.000	87.300.000	15.160.520,48	-5.533.589.974	3.790.130,12	-1.383.397.494	0,00	0	0,00	0
08-03-13	0	0	104.562.859	26.165.715	27.000.000	87.300.000	0,00	0	0,00	0	0,00	0	0,00	0
08-04-13	0	0	104.562.859	26.165.715	27.000.000	87.300.000	0,00	0	0,00	0	0,00	0	0,00	0
08-05-13	1	17.880.300	104.562.859	26.165.715	27.000.000	87.300.000	14.304.240,37	-3.947.970.341	3.576.060,09	-986.992.585	0,00	0	0,00	0
08-06-13	0	0	90.258.618	22.589.655	27.000.000	87.300.000	0,00	0	0,00	0	0,00	0	0,00	0
08-07-13	0	0	90.258.618	22.589.655	27.000.000	87.300.000	0,00	0	0,00	0	0,00	0	0,00	0
08-08-13	1	16.355.426	90.258.618	22.589.655	27.000.000	87.300.000	13.084.340,84	-2.407.518.715	3.271.085,21	-601.879.679	0,00	0	0,00	0
08-09-13	1	0	77.174.277	19.318.569	27.000.000	87.300.000	0,00	0	0,00	0	0,00	0	0,00	0
08-10-13	1	0	77.174.277	19.318.569	27.000.000	87.300.000	0,00	0	0,00	0	0,00	0	0,00	0
08-11-13	1	15.382.048	77.174.277	19.318.569	27.000.000	87.300.000	12.305.638,38	-1.132.118.731	3.076.409,59	-283.029.683	0,00	0	0,00	0
08-12-13	1	0	64.868.639	16.242.160	27.000.000	87.300.000	0,00	0	0,00	0	0,00	0	0,00	0
08-01-14	1	0	64.868.639	16.242.160	27.000.000	87.300.000	0,00	0	0,00	0	0,00	0	0,00	0
08-02-14	1	14.093.996	64.868.639	16.242.160	27.000.000	87.300.000	10.479.583,16	0	2.642.364,20	0	0,00	0	0,00	0
08-03-14	1	0	54.389.056	13.599.796	27.000.000	87.300.000	0,00	0	0,00	0	0,00	0	0,00	0
08-04-14	1	0	54.389.056	13.599.796	27.000.000	87.300.000	0,00	0	0,00	0	0,00	0	0,00	0
08-05-14	1	13.267.515	54.389.056	13.599.796	27.000.000	87.300.000	10.614.012,20	944.647.086	2.653.503,05	236.161.771	0,00	0	0,00	0
08-06-14	1	0	43.775.044	10.946.292	27.000.000	87.300.000	0,00	0	0,00	0	0,00	0	0,00	0
08-07-14	1	0	43.775.044	10.946.292	27.000.000	87.300.000	0,00	0	0,00	0	0,00	0	0,00	0
08-08-14	1	168.049.288	43.775.044	10.946.292	27.000.000	87.300.000	43.775.043,63	7.923.282.898	10.946.292,50	1.981.278.942	27.000.000,00	4.887.000.000	87.300.000,00	15.801.300.000