



F.T. RMBS SANTANDER 4

SANTANDER DE TITULIZACION, S.G.F.T, S.A.

JUAN IGNACIO LUCA DE TENA 11

28027 MADRID

santanderdetitulizacion@gruposantander.com



NAME OF THE FUND:

F.T. RMBS SANTANDER 4

INFORMATION AT:

QUARTER/SEMESTER: December 15, 2020 - March 15, 2021 YEAR: 2021

Acting on behalf of Santander de Titulización S.G.F.T., S.A. as General Manager:	Signature:
IÑAKI REYERO ARREGUI - GENERAL MANAGER	

I. DATA OF THE FUND

Constitution Date	June 26, 2015	Paying Agent	BANCO SANTANDER	
Disbursement Date	July 03, 2015	Negotiation Market	AIAF	
Final Date of Redemption	September 15, 2063	Ratings Agencies	STANDARD & POORS	
			DBRS	
			SCOPE RATINGS	
Management Company	SANTANDER DE TITULIZACION, S.G.F.T, S.A.	Rating	Initial	Current
Credit Rights's Seller	BANCO SANTANDER	CLASS A	A+/A(high)/AA-	A+/AA/AAA
		CLASS B	CCC/CCC/CC	CCC/B/CCC
		CLASS C	CC/C/C	D/C/C

II. SECURITIES ISSUED CHARGED TO THE FUND: SECURITISATION BONDS

CLASS PRIORITY ISIN CODE	NUM BONDS	NOMINAL			
			Initial	Current	%Act/In
CLASS A ES0305078000	23.600	Nominal per Bond	100.000,00	52.490,33	
		Total Nominal	2.360.000.000,00	1.238.771.788,00	52,49 %
CLASS B ES0305078018	5.900	Nominal per Bond	100.000,00	100.000,00	
		Total Nominal	590.000.000,00	590.000.000,00	100,00 %
CLASS C ES0305078026	1.475	Nominal per Bond	100.000,00	100.000,00	
		Total Nominal	147.500.000,00	147.500.000,00	100,00 %

REDEMPTION AND INTEREST OF THE BONDS					
Current			Next		
Payment Date of the Current Period March 15, 2021			Next Payment Date June 15, 2021		
	Redemption of the Bonds	Gross Interest	Interest Rate	Gross Interest Next Coupon	Net Interest Next Coupon
CLASS A	1.671,38 €	7,72 €	0,0580 %	7,78 €	6,30 €
CLASS B	0,00 €	21,75 €	0,0880 %	22,49 €	18,22 €
CLASS C	0,00 €	0,00 €	0,1080 %	27,60 €	22,36 €
Accrued amortisation due not payed	0,00 €				
Scheduled Amortisation	NO				

III. ASSET PURCHASED BY THE FUND: CREDIT RIGHTS

CREDIT RIGHTS	ISSUE DATE	CURRENT DATE
Number of CR's	19.947	16.315
CR's Outstanding to be amortised	2.950.000.214,49	1.828.771.805,04
CR's Outstanding per Loan to be amortised	149.231,08	112.091,43
Interest Rate	1,53 %	0,70 %

PREPAYMENT RATE	CURRENT SITUATION
Monthly Single Rate	2,91 %
Average Monthly Single Rate	4,28 %
Constant Prepayment Rate from Constitution	4,21 %

CURRENT DELINQUENCY	Up to 1 month	From 1 to 6 months	Greater than 6 months
Debt Due (Principal + Interest)	102.998,54	153.382,72	573.351,09
Debt to be amortised	0,00	0,00	1.828.097.253,81
Total Debt	102.998,54	153.382,72	1.828.670.604,90

F.T. RMBS SANTANDER 4

QUARTERLY BONDS PAYOUT REPORT

March 15th 2021

BONDS. PRINCIPAL	
Previous Balance	2.015.716.356,00 €
Principal Amortised	39.444.568,00 €
Outstanding Balance	1.976.271.788,00 €
% of Initial Balance	63,80%
Principal accrued and unpaid	0,00 €

DATA	
Pool Cut-off Date	08/03/2021
Payment Date	15/03/2021
Previous Payment Date	15/12/2020
Number of Days (Act/360)	90
Reference Interest Rate (%)	-0,542%
Next Payment Date	15/06/2021

INTEREST PAID	
CLASS A	182.192,00 €
CLASS B	128.325,00 €
CLASS C *	0,00 €
Interest accrued and unpaid	1.798.348,68 €

RESIDUAL LIFE (YEARS)		
	INITIAL	March 15th 2021
CLASS A	6,28	4,60
CLASS B	18,05	13,05
CLASS C	19,22	14,18

* In compliance with the provisions of the prospectus regarding to the article 405 of Regulation (EU) No 575/2013 Santander continues to retain a significant net financial interest in this fund on an ongoing basis under the terms required.

F.T. RMBS SANTANDER 4

QUARTERLY COLLATERAL REPORT

March 15th 2021

PRINCIPAL	
Previous Balance	1.868.216.458,14 €
Principal Amortised	39.444.653,10 €
Outstanding Balance	1.828.771.805,04 €
Number of Credit Rights	16.315
LTV	78,06%

INTEREST	
Interest received during relevant period	3.276.441,08 €

PRINCIPAL BALANCE IN ARREARS					
	UP to 30 DAYS	30 to 60 DAYS	60 to 90 DAYS	90 to 180 DAYS	> 180 DAYS
Principal Balance in Arrears	85.924,37 €	33.608,57 €	39.773,98 €	51.373,38 €	463.870,93 €
Interest accrued on Credit Rights in Arrears	17.074,17 €	7.294,28 €	10.310,20 €	11.022,31 €	109.480,16 €
Outstanding Balance	34.099.282,23 €	5.746.828,59 €	4.132.956,21 €	3.591.868,86 €	11.945.079,54 €
Number of Credit Rights	284	49	39	32	99
% of Outstanding Balance	1,86%	0,31%	0,23%	0,20%	0,65%

WRITE OFF	
Cumulative WRITE OFF as of previous balance	35.062.307,93 €
Difference in Actual Period	993.524,95 €
Cumulative WRITE OFF up to date	36.055.832,88 €

F.T. RMBS SANTANDER 4

QUARTERLY COLLATERAL REPORT

March 15th 2021

CONTENTIOUS / JUDICIAL	
Last balance	445.216,81 €
Difference in Actual Period	-114.145,52 €
Current balance	331.071,29 €
Contentious CR's number	5

TRANSITORY PROPERTIES	
Last balance	12.470.744,03 €
Difference in Actual Period	236.681,68 €
Current balance	12.707.425,71 €
Transitory properties CR's number	169

NET LOSS	
Last balance	20.406.975,77 €
Difference in Actual Period	179.798,82 €
Current balance	20.586.774,59 €

F.T. RMBS SANTANDER 4

QUARTERLY REPORT - ALLOCATION OF CASH

March 15th 2021

TOTAL CASH RECEIVED END OF PERIOD	39.855.628,99 €
CASH RECEIVED - PRINCIPAL	
Amortisation of Credit Rights	37.379.744,70 €
CASH RECEIVED - INTEREST	
Interest received from Credit Rights	3.268.219,61 €
Interest received under GIC	0,00 €
CONTENTIOUS	128.411,16 €
OTHERS	49,56 €
RESERVE FUND	-1.078.916,67 €
TRANSITORY PROPERTIES	158.120,63 €

TREASURY ACCOUNT STATEMENT	128.649.602,23 €
PRINCIPAL RESERVE FUND	
Previous Balance	127.570.685,56 €
Variation	1.078.916,67 €
Outstanding Balance	128.649.602,23 €
WITHHOLDING TAXES	0,00 €
ISSUE EXPENSES WITHHELD	0,00 €
OTHERS	0,00 €

TOTAL CASH PAID END OF PERIOD	39.855.628,99 €
ORDINARY EXPENSES	1.138,80 €
MANAGEMENT FEE	99.405,19 €
CLASS A INTEREST	182.192,00 €
CLASS B INTEREST	128.325,00 €
CLASS A REDEMPTION	39.444.568,00 €
CLASS B REDEMPTION	0,00 €
CLASS C INTEREST	0,00 €
CLASS C REDEMPTION	0,00 €
SUBORDINATED LOAN INTEREST	0,00 €
SUBORDINATED LOAN REDEMPTION	0,00 €
ADMINISTRATION FEE	0,00 €
CLASS C EXTRAORDINARY INTEREST	0,00 €
EXCESS	0,00 €

F.T. RMBS SANTANDER 4

CREDIT ENHANCEMENT AND SUBORDINATED LOAN

March 15th 2021

CREDIT ENHANCEMENT			
CONCEPTS	INITIAL		March 15, 2021
SUBORDINATED ISSUE	23.81%		0.00%
PRINCIPAL RESERVE FUND	147.500.000,00 €	5.00%	128.649.602,23 € 7,03%

SUBORDINATED LOANS			
CONCEPTS	INITIAL		March 15, 2021
SUBORDINATED LOAN			
Total Outstanding Subordinated Loan	865.000,00 €		383.155,09 €
Interest Rate	0,621%		0,108%

F.T. RMBS SANTANDER 4

TRIGGERS OF THE MODEL

March 15th 2021

RESERVE FUND'S TRIGGERS	
1. IF 1.a) IS HIGHER THAN 2.a) RESERVE FUNDS WILL NOT BE REDUCED	
1.a) CREDIT RIGHTS IN ARREARS OVER 90 DAYS	15.536.948,40 €
2.a) 1 % CREDIT RIGHTS OUTSTANDING BALANCE	18.287.718,05 €

THE RESERVE FUND SHALL NOT BE REDEEMED BECAUSE IT DOES NOT MEET THE MINIMUM REQUIRED LEVEL.

CUMULATIVE FAILED LOANS
76.934.546,60 €

CLASS B DEFERRAL INTEREST TRIGGERS	
CLASS B INTEREST DEFERRAL (5th PLACE) IF CUMULATIVE FAILED LOANS > 295.000.021,45 EUR	NO

F.T. RMBS SANTANDER 4

DEFINITIONS

March 15th 2021

POOL CUT-OFF DATE Means the date in which the Gestora will carry out the necessary calculations, on behalf of the Fund, for the distribution of the available funds at this date, according with the Order of Priority of Payments.
All the information regarding the Assets (Outstanding Balance of the Credit Rights, arrears' tables, transitory properties, stratification tables, etc.) are referred to this mentioned date.

WRITE OFF Those loans that at a given date are unpaid for a period equal or higher to 12 or 18 months (according to Prospectus) of arrears in due payments.

NET LOSSES Those loans which the Originator considers that will not recover (net of recoveries).

FAILED LOANS Those loans which the Originator considers that will not recover, or those loans that at a given date are unpaid for a period equal or higher to 12 or 18 months.

CUMULATIVE FAILED LOANS Accumulated outstanding balance of the failed loans without taking into account the recovered amount.

TRANSITORY PROPERTIES Those assets in the balance of the Fund as a consequence of a judicial or non-judicial process.

CONTENTIOUS / JUDICIAL Loans in which the Originator will take legal actions. This amount is included in the different buckets in arrears.



**FONDO DE TITULIZACIÓN DE ACTIVOS
RMBS SANTANDER 4**

March 15, 2021

HISTORICAL ARREARS REPORTS

HISTORICAL ARREARS REPORTS				
	Jun-20	Sep-20	Dec-20	Mar-21
15 - 30 DAYS	1,873%	1,930%	3,505%	1,865%
30 - 60 DAYS	0,680%	0,572%	0,465%	0,314%
60 - 90 DAYS	0,980%	0,252%	0,236%	0,226%
90 - 180 DAYS	0,670%	0,396%	0,345%	0,196%
MORE THAN 180 DAYS	0,763%	0,917%	0,790%	0,653%

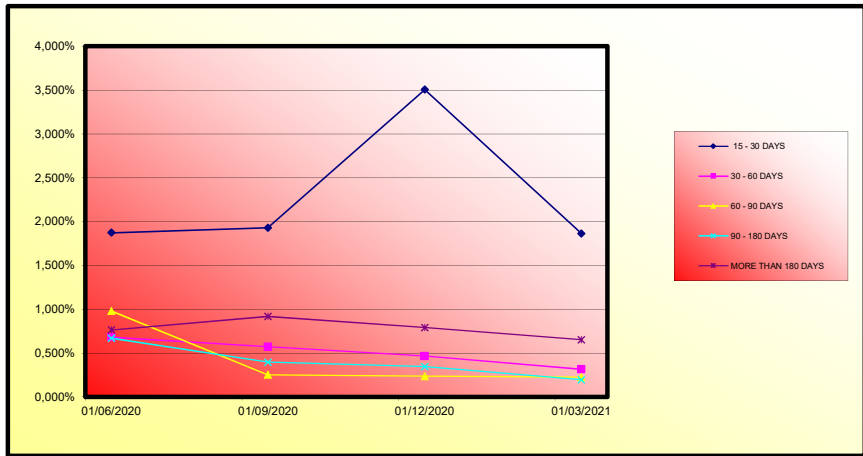

	LEGAL MORATORIUM	VOLUNTARY / SECTORIAL MORATORIUM	TOTAL MORATORIUM
Number of Loans	0	1.477	1.477
Outstanding Balance	0,00 €	191.802.607,72 €	191.802.607,72 €
% over Outstanding Balance	0,00%	10,49%	10,49%

Legal Moratorium: subject to RD 8/2020 and RD 11/2020. Consists of a 3 months total grace period (capital and interest) as well as an extension of the maturity date of the loan.
Voluntary - Sectorial Moratorium: Consists of a 6 or 12 months capital grace period, as well as the option of extending or not the maturity date of the loan.



FONDO DE TITULIZACIÓN DE ACTIVOS
RMBS SANTANDER 4

15-March-2021

LTV

LTV				
LTV (%)	OUTS. BALANC	% OUTSTANDING	LOANS	% LOANS
0-9,99	818.480,75 €	0,04%	69	0,42%
10-19,99	1.770.652,03 €	0,10%	68	0,41%
20-29,99	6.260.443,12 €	0,34%	137	0,82%
30-39,99	13.046.601,19 €	0,70%	218	1,31%
40-49,99	33.979.882,38 €	1,82%	444	2,67%
50-59,99	149.185.334,76 €	8,00%	1.722	10,36%
60-69,99	471.872.038,20 €	25,30%	4.605	27,70%
70-79,99	467.200.779,54 €	25,05%	3.934	23,66%
80-89,99	270.882.090,38 €	14,53%	2.122	12,76%
90-99,99	112.874.540,69 €	6,05%	876	5,27%
>100	336.900.226,79 €	18,07%	2.429	14,61%

FTA RMBS SANTANDER 4

Fecha	Saldo antes de pago	Saldo Real	0,36%	Permanencia final de mes	Tasa Prepago mensual desde inicio	Tasa Prepago anualizada desde inicio	Tasa Prepago mensual	Tasa Prepago mensual anualizada
			Factor de prepago					
DATE	OUTSTANDING BEFORE PREPAYMENT	REAL OUTSTANDING	0,36%	REMAINING AT THE END OF THE MONTH	AVERAGE SINGLE MONTHLY MORTALITY	4,28%	MONTHLY SINGLE MONTHLY MORTALIT	CPR
			PREPAYMENT VECTOR	OF THE MONTH	CPR	CPR		
jun-15	2.950.000.000,00		100,00%	100,00%				
jul-15	2.942.165.090,13	2.902.257.807,62	99,64%	98,64%	1,36%	15,12%	1,36%	15,12%
ago-15	2.934.287.020,61	2.883.255.920,72	99,29%	98,26%	0,87%	9,99%	0,39%	4,56%
sep-15	2.926.354.355,91	2.868.125.875,08	98,93%	98,01%	0,67%	7,72%	0,26%	3,02%
oct-15	2.918.331.395,13	2.852.342.199,14	98,58%	97,74%	0,57%	6,63%	0,28%	3,27%
nov-15	2.910.270.388,24	2.836.615.974,98	98,22%	97,47%	0,51%	5,97%	0,28%	3,28%
dic-15	2.902.130.732,73	2.817.274.300,06	97,87%	97,08%	0,49%	5,76%	0,40%	4,73%
ene-16	2.893.927.751,26	2.797.306.112,07	97,52%	96,66%	0,48%	5,66%	0,43%	5,01%
feb-16	2.885.662.222,95	2.772.708.869,65	97,17%	96,09%	0,50%	5,81%	0,60%	6,92%
mar-16	2.877.323.168,96	2.764.443.675,27	96,83%	96,08%	0,44%	5,20%	0,01%	0,11%
abr-16	2.868.934.588,28	2.745.050.241,73	96,48%	95,68%	0,44%	5,16%	0,41%	4,82%
may-16	2.860.492.842,41	2.726.854.215,26	96,13%	95,33%	0,43%	5,09%	0,37%	4,35%
jun-16	2.851.989.780,25	2.708.456.248,99	95,79%	94,97%	0,43%	5,03%	0,38%	4,45%
jul-16	2.844.458.927,81	2.694.555.735,10	95,44%	94,41%	0,44%	4,41%	0,59%	4,59%
ago-16	2.834.913.361,98	2.667.339.741,32	95,11%	94,09%	0,43%	5,09%	0,34%	4,02%
sep-16	2.826.338.069,43	2.654.326.878,53	94,77%	93,91%	0,42%	4,90%	0,19%	2,21%
oct-16	2.817.716.760,24	2.639.379.952,87	94,43%	93,67%	0,41%	4,79%	0,26%	3,06%
nov-16	2.809.097.991,93	2.624.924.536,72	94,09%	93,44%	0,40%	4,67%	0,24%	2,87%
dic-16	2.800.439.290,56	2.605.643.301,31	93,75%	93,04%	0,40%	4,69%	0,43%	5,01%
ene-17	2.791.757.271,42	2.584.042.010,31	93,42%	92,56%	0,41%	4,77%	0,52%	6,07%
feb-17	2.783.065.349,81	2.565.137.074,66	93,08%	92,21%	0,40%	4,75%	0,38%	4,50%
mar-17	2.774.341.560,78	2.548.842.465,34	92,75%	91,87%	0,40%	4,73%	0,36%	4,25%
abr-17	2.765.614.654,73	2.537.863.152,08	92,42%	91,76%	0,39%	4,58%	0,12%	1,38%
may-17	2.756.879.254,35	2.516.988.449,05	92,09%	91,30%	0,40%	4,64%	0,51%	5,93%
jun-17	2.748.108.566,94	2.495.661.894,05	91,76%	90,81%	0,40%	4,70%	0,53%	6,19%
jul-17	2.739.339.005,99	2.474.453.611,35	91,43%	90,33%	0,41%	4,76%	0,53%	6,20%
ago-17	2.730.568.515,93	2.457.111.968,14	91,10%	89,99%	0,41%	4,75%	0,38%	4,49%
sep-17	2.721.781.979,98	2.441.407.328,07	90,78%	89,70%	0,40%	4,72%	0,32%	3,75%
oct-17	2.712.982.862,60	2.426.961.098,54	90,46%	89,40%	0,40%	4,66%	0,27%	3,18%
nov-17	2.704.160.951,01	2.408.849.563,61	90,13%	89,08%	0,40%	4,67%	0,42%	4,96%
dic-17	2.695.338.606,35	2.390.130.168,10	89,81%	88,68%	0,40%	4,69%	0,45%	5,29%
ene-18	2.686.505.956,35	2.372.579.141,58	89,48%	88,31%	0,40%	4,70%	0,41%	4,79%
feb-18	2.677.668.978,69	2.355.916.906,47	89,16%	87,98%	0,40%	4,69%	0,37%	4,40%
mar-18	2.668.803.782,42	2.341.009.696,04	88,85%	87,72%	0,40%	4,65%	0,30%	3,57%
abr-18	2.659.942.016,27	2.321.785.577,82	88,53%	87,29%	0,40%	4,69%	0,49%	5,73%
may-18	2.651.072.730,76	2.306.168.096,06	88,21%	86,99%	0,40%	4,67%	0,34%	4,01%
jun-18	2.642.166.853,54	2.287.340.794,37	87,90%	86,57%	0,40%	4,69%	0,48%	5,63%
jul-18	2.633.262.749,98	2.272.025.163,69	87,58%	86,28%	0,40%	4,67%	0,33%	3,93%
ago-18	2.624.358.036,61	2.257.495.919,91	87,27%	86,02%	0,40%	4,64%	0,30%	3,57%
sep-18	2.615.436.806,19	2.244.726.428,83	86,96%	85,83%	0,39%	4,59%	0,23%	2,68%
oct-18	2.606.481.519,13	2.230.947.331,11	86,64%	85,59%	0,39%	4,56%	0,27%	3,22%
nov-18	2.597.542.468,12	2.216.639.346,15	86,33%	85,34%	0,39%	4,54%	0,30%	3,53%
dic-18	2.588.562.030,82	2.202.033.410,97	86,03%	85,07%	0,38%	4,52%	0,32%	3,72%
ene-19	2.579.610.324,66	2.183.070.899,33	85,72%	84,83%	0,39%	4,55%	0,52%	6,02%
feb-19	2.570.632.436,20	2.168.461.140,77	85,41%	84,36%	0,39%	4,53%	0,32%	3,80%
mar-19	2.561.621.692,67	2.153.824.067,39	85,11%	84,08%	0,38%	4,52%	0,33%	3,84%
abr-19	2.552.612.337,51	2.140.270.942,39	84,80%	83,85%	0,38%	4,49%	0,28%	3,29%
may-19	2.543.587.968,19	2.121.504.736,28	84,50%	83,41%	0,39%	4,53%	0,53%	6,12%
jun-19	2.534.521.533,54	2.107.506.095,31	84,20%	83,15%	0,38%	4,51%	0,30%	3,59%
jul-19	2.525.456.455,14	2.094.478.833,44	83,89%	82,93%	0,38%	4,48%	0,26%	3,09%
ago-19	2.516.390.655,59	2.080.036.207,09	83,59%	82,66%	0,38%	4,47%	0,33%	3,91%
sep-19	2.507.311.752,80	2.068.728.602,71	83,30%	82,51%	0,38%	4,42%	0,18%	2,18%
oct-19	2.498.199.739,53	2.053.469.963,50	83,00%	82,20%	0,38%	4,42%	0,38%	4,41%
nov-19	2.489.104.155,10	2.039.584.201,88	82,70%	81,94%	0,38%	4,41%	0,31%	3,70%
dic-19	2.479.989.763,53	2.026.252.349,33	82,40%	81,70%	0,37%	4,39%	0,29%	3,41%
ene-20	2.470.865.088,98	2.010.245.791,09	82,11%	81,36%	0,37%	4,40%	0,42%	4,97%
feb-20	2.461.735.635,67	1.995.181.951,84	81,82%	81,05%	0,37%	4,40%	0,38%	4,48%
mar-20	2.452.573.434,49	1.981.985.222,47	81,52%	80,81%	0,37%	4,39%	0,29%	3,43%
abr-20	2.443.414.017,99	1.971.715.142,44	81,23%	80,63%	0,37%	4,35%	0,52%	6,20%
may-20	2.434.246.744,80	1.956.136.696,73	80,94%	80,36%	0,37%	4,35%	0,37%	4,30%
jun-20	2.425.040.125,88	1.942.224.130,53	80,65%	80,09%	0,37%	4,34%	0,33%	3,94%
jul-20	2.415.839.193,87	1.929.280.921,10	80,36%	79,86%	0,37%	4,33%	0,29%	3,40%
ago-20	2.406.637.465,99	1.917.371.028,66	80,08%	79,67%	0,37%	4,30%	0,24%	2,81%
sep-20	2.397.418.252,92	1.906.657.508,47	79,79%	79,53%	0,36%	4,27%	0,18%	2,10%
oct-20	2.388.165.684,78	1.894.254.077,03	79,50%	79,32%	0,36%	4,25%	0,27%	3,14%
nov-20	2.378.929.941,56	1.881.136.875,90	79,21%	79,07%	0,36%	4,25%	0,31%	3,62%
dic-20	2.369.673.477,27	1.868.216.458,14	78,94%	78,84%	0,36%	4,23%	0,30%	3,53%
ene-21	2.360.407.579,42	1.852.584.261,31	78,65%	78,49%	0,36%	4,25%	0,45%	5,24%
feb-21	2.351.136.924,70	1.840.554.349,88	78,37%	78,28%	0,36%	4,23%	0,26%	3,05%
mar-21	2.341.836.303,74	1.828.771.805,04	78,09%	78,09%	0,36%	4,21%	0,25%	2,91%

FECHA	Principal disponible para la amortización	SERIE A	SERIE B	AMORTIZACION SERIE A	VIDA SERIE A	AMORTIZACION SERIE B	VIDA SERIE B	SERIE C	AMORTIZACION SERIE C	VIDA SERIE C
0		2.360.000.000	590.000.000					147.500.000	0,00	
0	0,00	2.360.000.000	590.000.000	0,00	0	0,00	0	147.500.000	0,00	0
0	0,00	2.360.000.000	590.000.000	0,00	0	0,00	0	147.500.000	0,00	0
15-sep-15	81.874.124,92	2.360.000.000	590.000.000	81.874.124,92	-3.624.567.510.208	0,00	0	147.500.000	0,00	0
15-oct-15	0,00	2.278.125.875	590.000.000	0,00	0	0,00	0	147.500.000	0,00	0
15-nov-15	0,00	2.278.125.875	590.000.000	0,00	0	0,00	0	147.500.000	0,00	0
15-dic-15	50.851.575,02	2.278.125.875	590.000.000	50.851.575,02	-97.482.469.313	0,00	0	147.500.000	0,00	0
15-ene-16	0,00	2.227.274.300	590.000.000	0,00	0	0,00	0	147.500.000	0,00	0
15-feb-16	0,00	2.227.274.300	590.000.000	0,00	0	0,00	0	147.500.000	0,00	0
15-mar-16	52.830.624,79	2.227.274.300	590.000.000	52.830.624,79	-96.468.720.867	0,00	0	147.500.000	0,00	0
15-abr-16	0,00	2.174.443.675	590.000.000	0,00	0	0,00	0	147.500.000	0,00	0
15-may-16	0,00	2.174.443.675	590.000.000	0,00	0	0,00	0	147.500.000	0,00	0
15-jun-16	55.987.428,28	2.174.443.675	590.000.000	55.987.428,28	-97.082.197.170	0,00	0	147.500.000	0,00	0
15-jul-16	0,00	2.118.456.249	590.000.000	0,00	0	0,00	0	147.500.000	0,00	0
15-ago-16	0,00	2.118.456.249	590.000.000	0,00	0	0,00	0	147.500.000	0,00	0
15-sep-16	54.129.370,46	2.118.456.249	590.000.000	54.129.370,46	-88.880.426.295	0,00	0	147.500.000	0,00	0
15-oct-16	0,00	2.064.326.879	590.000.000	0,00	0	0,00	0	147.500.000	0,00	0
15-nov-16	0,00	2.064.326.879	590.000.000	0,00	0	0,00	0	147.500.000	0,00	0
15-dic-16	48.683.577,22	2.064.326.879	590.000.000	48.683.577,22	-75.508.228.268	0,00	0	147.500.000	0,00	0
15-ene-17	0,00	2.015.643.301	590.000.000	0,00	0	0,00	0	147.500.000	0,00	0
15-feb-17	0,00	2.015.643.301	590.000.000	0,00	0	0,00	0	147.500.000	0,00	0
15-mar-17	56.800.835,97	2.015.643.301	590.000.000	56.800.835,97	-82.986.021.352	0,00	0	147.500.000	0,00	0
15-abr-17	0,00	1.958.842.465	590.000.000	0,00	0	0,00	0	147.500.000	0,00	0
15-may-17	0,00	1.958.842.465	590.000.000	0,00	0	0,00	0	147.500.000	0,00	0
15-jun-17	53.180.571,29	1.958.842.465	590.000.000	53.180.571,29	-72.804.202.096	0,00	0	147.500.000	0,00	0
15-jul-17	0,00	1.905.661.894	590.000.000	0,00	0	0,00	0	147.500.000	0,00	0
15-ago-17	0,00	1.905.661.894	590.000.000	0,00	0	0,00	0	147.500.000	0,00	0
15-sep-17	54.254.565,98	1.905.661.894	590.000.000	54.254.565,98	-69.283.080.756	0,00	0	147.500.000	0,00	0
15-oct-17	0,00	1.851.407.328	590.000.000	0,00	0	0,00	0	147.500.000	0,00	0
15-nov-17	0,00	1.851.407.328	590.000.000	0,00	0	0,00	0	147.500.000	0,00	0
15-dic-17	51.277.159,97	1.851.407.328	590.000.000	51.277.159,97	-60.814.711.724	0,00	0	147.500.000	0,00	0
15-ene-18	0,00	1.800.130.168	590.000.000	0,00	0	0,00	0	147.500.000	0,00	0
15-feb-18	0,00	1.800.130.168	590.000.000	0,00	0	0,00	0	147.500.000	0,00	0
15-mar-18	49.120.472,06	1.800.130.168	590.000.000	49.120.472,06	-53.836.037.378	0,00	0	147.500.000	0,00	0
15-abr-18	0,00	1.751.009.696	590.000.000	0,00	0	0,00	0	147.500.000	0,00	0
15-may-18	0,00	1.751.009.696	590.000.000	0,00	0	0,00	0	147.500.000	0,00	0
15-jun-18	53.668.901,67	1.751.009.696	590.000.000	53.668.901,67	-53.883.577.277	0,00	0	147.500.000	0,00	0
15-jul-18	0,00	1.697.340.794	590.000.000	0,00	0	0,00	0	147.500.000	0,00	0
15-ago-18	0,00	1.697.340.794	590.000.000	0,00	0	0,00	0	147.500.000	0,00	0
15-sep-18	42.614.365,54	1.697.340.794	590.000.000	42.614.365,54	-38.864.301.372	0,00	0	147.500.000	0,00	0
15-oct-18	0,00	1.654.726.429	590.000.000	0,00	0	0,00	0	147.500.000	0,00	0
15-nov-18	0,00	1.654.726.429	590.000.000	0,00	0	0,00	0	147.500.000	0,00	0
15-dic-18	42.693.017,86	1.654.726.429	590.000.000	42.693.017,86	-35.050.967.663	0,00	0	147.500.000	0,00	0
15-ene-19	0,00	1.612.033.411	590.000.000	0,00	0	0,00	0	147.500.000	0,00	0
15-feb-19	0,00	1.612.033.411	590.000.000	0,00	0	0,00	0	147.500.000	0,00	0
15-mar-19	48.209.343,58	1.612.033.411	590.000.000	48.209.343,58	-35.241.030.157	0,00	0	147.500.000	0,00	0
15-abr-19	0,00	1.563.824.067	590.000.000	0,00	0	0,00	0	147.500.000	0,00	0
15-may-19	0,00	1.563.824.067	590.000.000	0,00	0	0,00	0	147.500.000	0,00	0
15-jun-19	46.311.972,08	1.563.824.067	590.000.000	46.311.972,08	-29.597.184.159	0,00	0	147.500.000	0,00	0
15-jul-19	0,00	1.517.506.095	590.000.000	0,00	0	0,00	0	147.500.000	0,00	0
15-ago-19	0,00	1.517.506.095	590.000.000	0,00	0	0,00	0	147.500.000	0,00	0
15-sep-19	38.777.492,60	1.517.506.095	590.000.000	38.777.492,60	-21.211.288.452	0,00	0	147.500.000	0,00	0
15-oct-19	0,00	1.478.728.603	590.000.000	0,00	0	0,00	0	147.500.000	0,00	0
15-nov-19	0,00	1.478.728.603	590.000.000	0,00	0	0,00	0	147.500.000	0,00	0
15-dic-19	42.476.253,38	1.478.728.603	590.000.000	42.476.253,38	-19.368.171.541	0,00	0	147.500.000	0,00	0
15-ene-20	0,00	1.436.252.349	590.000.000	0,00	0	0,00	0	147.500.000	0,00	0
15-feb-20	0,00	1.436.252.349	590.000.000	0,00	0	0,00	0	147.500.000	0,00	0
15-mar-20	44.267.126,86	1.436.252.349	590.000.000	44.267.126,86	-16.157.501.304	0,00	0	147.500.000	0,00	0
15-abr-20	0,00	1.391.985.222	590.000.000	0,00	0	0,00	0	147.500.000	0,00	0
15-may-20	0,00	1.391.985.222	590.000.000	0,00	0	0,00	0	147.500.000	0,00	0
15-jun-20	39.761.091,94	1.391.985.222	590.000.000	39.761.091,94	-10.854.778.100	0,00	0	147.500.000	0,00	0
15-jul-20	0,00	1.352.224.131	590.000.000	0,00	0	0,00	0	147.500.000	0,00	0
15-ago-20	0,00	1.352.224.131	590.000.000	0,00	0	0,00	0	147.500.000	0,00	0
15-sep-20	35.566.622,06	1.352.224.131	590.000.000	35.566.622,06	-6.437.558.593	0,00	0	147.500.000	0,00	0
15-oct-20	0,00	1.316.657.508	590.000.000	0,00	0	0,00	0	147.500.000	0,00	0
15-nov-20	0,00	1.316.657.508	590.000.000	0,00	0	0,00	0	147.500.000	0,00	0
15-dic-20	38.441.050,33	1.316.657.508	590.000.000	38.441.050,33	-3.459.694.530	0,00	0	147.500.000	0,00	0
15-ene-21	0,00	1.278.216.458	590.000.000	0,00	0	0,00	0	147.500.000	0,00	0
15-feb-21	0,00	1.278.216.458	590.000.000	0,00	0	0,00	0	147.500.000	0,00	0
15-mar-21	39.444.653,10	1.278.216.458	590.000.000	39.444.653,10	-4.444.653,10	0,00	0	147.500.000	0,00	0
15-abr-21	0,00	1.238.771.805	590.000.000	0,00	0	0,00	0	147.500.000	0,00	0
15-may-21	0,00	1.238.771.805	590.000.000	0,00	0	0,00	0	147.500.000	0,00	0
15-jun-21	41.129.538,07	1.238.771.805	590.000.000	41.129.538,07	3.783.917.502	0,00	0	147.500.000	0,00	0
15-jul-21	0,00	1.197.642.267	590.000.000	0,00	0	0,00	0	147.500.000	0,00	0
15-ago-21	0,00	1.197.642.267	590.000.000	0,00	0	0,00	0	147.500.000	0,00	0
15-sep-21	40.545.081,70	1.197.642.267	590.000.000	40.545.081,70	7.460.295.034	0,00	0	147.500.000	0,00	0
15-oct-21	0,00	1.157.097.185	590.000.000	0,00	0	0,00	0	147.500.000	0,00	0
15-nov-21	0,00	1.157.097.185	590.000.000	0,00	0	0,00	0	147.500.000	0,00	0
15-dic-21	39.974.913,07	1.157.097.185	590.000.000	39.974.913,07	10.993.101.095	0,00	0	147.500.000	0,00	0
15-ene-22	0,00	1.117.122.272	590.000.000	0,00	0	0,00	0	147.500.000	0,00	0
15-feb-22	0,00	1.117.122.272	590.000.000	0,00	0	0,00	0	147.500.000	0,00	0
15-mar-22	39.389.663,43	1.117.122.272	590.000.000	39.389.663,43	14.377.227.151	0,00	0	147.500.000	0,00	0
15-abr-22	0,00	1.077.732.609	590.000.000	0,00	0	0,00	0	147.500.000	0,00	0
15-may-22	0,00	1.077.732.609	590.000.000	0,00	0	0,00	0	147.500.000	0,00	0
15-jun-22	38.807.923,90	1.077.732.609	590.000.000	38.807.923,90	17.735.221.222	0,00	0	147.500.000	0,00	0
15-jul-22	0,00	1.038.924.685	590.000.000	0,00	0	0,00	0	147.500.000	0,00	0
15-ago-22	0,00	1.038.924.685	590.000.000	0,00	0	0,00	0	147.500.000	0,00	0
15-sep-22	38.244.481,36	1.038.924.685	590.000.000	38.244.481,36	20.996.220.266	0,00	0	147.500.000	0,00	0
15-oct-22	0,00	1.000.680.204	590.000.000	0,00	0	0,00	0	147.500.000	0,00	0
15-nov-22	0,00	1.000.680.204	590.000.000	0,00	0	0,00	0	147.500.000	0,00	0
15-dic-22	37.701.261,07	1.000.680.204	590.000.000	37.701.261,07	24.128.007.087	0,00	0	147.500.000	0,00	0
15-ene-23	0,00	962.978.942	590.000.000	0,00	0	0,00	0	147.500.000	0,00	0
15-feb-23	0,00									

FECHA	Principal disponible para la amortización	SERIE A	SERIE B	AMORTIZACION SERIE A	VIDA SERIE A	AMORTIZACION SERIE B	VIDA SERIE B	SERIE C	AMORTIZACION SERIE C	VIDA SERIE C
15-feb-26	0,00	552.347.444	590.000.000	0,00	0	0,00	0	147.500.000	0,00	0
15-mar-26	30.919.894,51	552.347.444	590.000.000	30.919.894,51	56.459.727.380	0,00	0	147.500.000	0,00	0
15-abr-26	0,00	521.427.549	590.000.000	0,00	0	0,00	0	147.500.000	0,00	0
15-may-26	0,00	521.427.549	590.000.000	0,00	0	0,00	0	147.500.000	0,00	0
15-jun-26	30.419.381,97	521.427.549	590.000.000	30.419.381,97	58.344.374.623	0,00	0	147.500.000	0,00	0
15-jul-26	0,00	491.008.167	590.000.000	0,00	0	0,00	0	147.500.000	0,00	0
15-ago-26	0,00	491.008.167	590.000.000	0,00	0	0,00	0	147.500.000	0,00	0
15-sep-26	29.930.448,34	491.008.167	590.000.000	29.930.448,34	60.160.201.154	0,00	0	147.500.000	0,00	0
15-oct-26	0,00	461.077.719	590.000.000	0,00	0	0,00	0	147.500.000	0,00	0
15-nov-26	0,00	461.077.719	590.000.000	0,00	0	0,00	0	147.500.000	0,00	0
15-dic-26	29.431.449,61	461.077.719	590.000.000	29.431.449,61	61.835.475.641	0,00	0	147.500.000	0,00	0
15-ene-27	0,00	431.646.269	590.000.000	0,00	0	0,00	0	147.500.000	0,00	0
15-feb-27	0,00	431.646.269	590.000.000	0,00	0	0,00	0	147.500.000	0,00	0
15-mar-27	28.965.289,37	431.646.269	590.000.000	28.965.289,37	63.462.949.011	0,00	0	147.500.000	0,00	0
15-abr-27	0,00	402.680.980	590.000.000	0,00	0	0,00	0	147.500.000	0,00	0
15-may-27	0,00	402.680.980	590.000.000	0,00	0	0,00	0	147.500.000	0,00	0
15-jun-27	28.484.331,53	402.680.980	590.000.000	28.484.331,53	65.029.728.892	0,00	0	147.500.000	0,00	0
15-jul-27	0,00	374.196.648	590.000.000	0,00	0	0,00	0	147.500.000	0,00	0
15-ago-27	0,00	374.196.648	590.000.000	0,00	0	0,00	0	147.500.000	0,00	0
15-sep-27	28.031.627,95	374.196.648	590.000.000	28.031.627,95	66.575.116.390	0,00	0	147.500.000	0,00	0
15-oct-27	0,00	346.165.020	590.000.000	0,00	0	0,00	0	147.500.000	0,00	0
15-nov-27	0,00	346.165.020	590.000.000	0,00	0	0,00	0	147.500.000	0,00	0
15-dic-27	27.563.334,23	346.165.020	590.000.000	27.563.334,23	67.971.182.206	0,00	0	147.500.000	0,00	0
15-ene-28	0,00	318.601.686	590.000.000	0,00	0	0,00	0	147.500.000	0,00	0
15-feb-28	0,00	318.601.686	590.000.000	0,00	0	0,00	0	147.500.000	0,00	0
15-mar-28	27.111.452,88	318.601.686	590.000.000	27.111.452,88	69.323.985.024	0,00	0	147.500.000	0,00	0
15-abr-28	0,00	291.490.233	590.000.000	0,00	0	0,00	0	147.500.000	0,00	0
15-may-28	0,00	291.490.233	590.000.000	0,00	0	0,00	0	147.500.000	0,00	0
15-jun-28	26.652.913,05	291.490.233	590.000.000	26.652.913,05	70.603.566.672	0,00	0	147.500.000	0,00	0
15-jul-28	0,00	264.837.320	590.000.000	0,00	0	0,00	0	147.500.000	0,00	0
15-ago-28	0,00	264.837.320	590.000.000	0,00	0	0,00	0	147.500.000	0,00	0
15-sep-28	26.218.718,04	264.837.320	590.000.000	26.218.718,04	71.865.506.156	0,00	0	147.500.000	0,00	0
15-oct-28	0,00	238.618.602	590.000.000	0,00	0	0,00	0	147.500.000	0,00	0
15-nov-28	0,00	238.618.602	590.000.000	0,00	0	0,00	0	147.500.000	0,00	0
15-dic-28	25.791.432,23	238.618.602	590.000.000	25.791.432,23	73.041.336.072	0,00	0	147.500.000	0,00	0
15-ene-29	0,00	212.827.170	590.000.000	0,00	0	0,00	0	147.500.000	0,00	0
15-feb-29	0,00	212.827.170	590.000.000	0,00	0	0,00	0	147.500.000	0,00	0
15-mar-29	25.387.653,75	212.827.170	590.000.000	25.387.653,75	74.182.724.255	0,00	0	147.500.000	0,00	0
15-abr-29	0,00	187.439.516	590.000.000	0,00	0	0,00	0	147.500.000	0,00	0
15-may-29	0,00	187.439.516	590.000.000	0,00	0	0,00	0	147.500.000	0,00	0
15-jun-29	24.944.008,21	187.439.516	590.000.000	24.944.008,21	75.181.240.756	0,00	0	147.500.000	0,00	0
15-jul-29	0,00	162.495.508	590.000.000	0,00	0	0,00	0	147.500.000	0,00	0
15-ago-29	0,00	162.495.508	590.000.000	0,00	0	0,00	0	147.500.000	0,00	0
15-sep-29	24.518.128,54	162.495.508	590.000.000	24.518.128,54	76.153.307.237	0,00	0	147.500.000	0,00	0
15-oct-29	0,00	137.977.379	590.000.000	0,00	0	0,00	0	147.500.000	0,00	0
15-nov-29	0,00	137.977.379	590.000.000	0,00	0	0,00	0	147.500.000	0,00	0
15-dic-29	24.078.417,58	137.977.379	590.000.000	24.078.417,58	76.978.701.017	0,00	0	147.500.000	0,00	0
15-ene-30	0,00	113.898.962	590.000.000	0,00	0	0,00	0	147.500.000	0,00	0
15-feb-30	0,00	113.898.962	590.000.000	0,00	0	0,00	0	147.500.000	0,00	0
15-mar-30	23.653.622,57	113.898.962	590.000.000	23.653.622,57	77.748.457.373	0,00	0	147.500.000	0,00	0
15-abr-30	0,00	90.245.339	590.000.000	0,00	0	0,00	0	147.500.000	0,00	0
15-may-30	0,00	90.245.339	590.000.000	0,00	0	0,00	0	147.500.000	0,00	0
15-jun-30	23.208.851,92	90.245.339	590.000.000	23.208.851,92	78.422.710.638	0,00	0	147.500.000	0,00	0
15-jul-30	0,00	67.036.487	590.000.000	0,00	0	0,00	0	147.500.000	0,00	0
15-ago-30	0,00	67.036.487	590.000.000	0,00	0	0,00	0	147.500.000	0,00	0
15-sep-30	22.804.953,31	67.036.487	590.000.000	22.804.953,31	79.155.992.926	0,00	0	147.500.000	0,00	0
15-oct-30	0,00	44.231.534	590.000.000	0,00	0	0,00	0	147.500.000	0,00	0
15-nov-30	0,00	44.231.534	590.000.000	0,00	0	0,00	0	147.500.000	0,00	0
15-dic-30	22.406.986,42	44.231.534	590.000.000	22.406.986,42	79.813.685.637	0,00	0	147.500.000	0,00	0
15-ene-31	0,00	21.824.548	590.000.000	0,00	0	0,00	0	147.500.000	0,00	0
15-feb-31	0,00	21.824.548	590.000.000	0,00	0	0,00	0	147.500.000	0,00	0
15-mar-31	22.017.663,37	21.824.548	590.000.000	21.824.547,57	79.703.247.723	193.115,80	699.851.666	147.500.000	0,00	0
15-abr-31	0,00	0	589.806.884	0,00	0	0,00	0	147.500.000	0,00	0
15-may-31	0,00	0	589.806.884	0,00	0	0,00	0	147.500.000	0,00	0
15-jun-31	21.605.596,79	0	589.806.884	0,00	0	21.605.596,79	80.221.580.871	147.500.000	0,00	0
15-jul-31	0,00	0	568.201.287	0,00	0	0,00	0	147.500.000	0,00	0
15-ago-31	0,00	0	568.201.287	0,00	0	0,00	0	147.500.000	0,00	0
15-sep-31	21.176.229,54	0	568.201.287	0,00	0	21.176.229,54	80.575.553.408	147.500.000	0,00	0
15-oct-31	0,00	0	547.025.058	0,00	0	0,00	0	147.500.000	0,00	0
15-nov-31	0,00	0	547.025.058	0,00	0	0,00	0	147.500.000	0,00	0
15-dic-31	20.743.080,37	0	547.025.058	0,00	0	20.743.080,37	80.835.784.198	147.500.000	0,00	0
15-ene-32	0,00	0	526.281.977	0,00	0	0,00	0	147.500.000	0,00	0
15-feb-32	0,00	0	526.281.977	0,00	0	0,00	0	147.500.000	0,00	0
15-mar-32	20.363.010,52	0	526.281.977	0,00	0	20.363.010,52	81.228.048.977	147.500.000	0,00	0
15-abr-32	0,00	0	505.918.967	0,00	0	0,00	0	147.500.000	0,00	0
15-may-32	0,00	0	505.918.967	0,00	0	0,00	0	147.500.000	0,00	0
15-jun-32	19.978.912,75	0	505.918.967	0,00	0	19.978.912,75	81.493.985.103	147.500.000	0,00	0
15-jul-32	0,00	0	485.940.054	0,00	0	0,00	0	147.500.000	0,00	0
15-ago-32	0,00	0	485.940.054	0,00	0	0,00	0	147.500.000	0,00	0
15-sep-32	19.608.621,43	0	485.940.054	0,00	0	19.608.621,43	81.787.559.973	147.500.000	0,00	0
15-oct-32	0,00	0	466.331.433	0,00	0	0,00	0	147.500.000	0,00	0
15-nov-32	0,00	0	466.331.433	0,00	0	0,00	0	147.500.000	0,00	0
15-dic-32	19.236.628,48	0	466.331.433	0,00	0	19.236.628,48	82.005.747.198	147.500.000	0,00	0
15-ene-33	0,00	0	447.094.804	0,00	0	0,00	0	147.500.000	0,00	0
15-feb-33	0,00	0	447.094.804	0,00	0	0,00	0	147.500.000	0,00	0
15-mar-33	18.859.055,85	0	447.094.804	0,00	0	18.859.055,85	82.131.188.216	147.500.000	0,00	0
15-abr-33	0,00	0	428.235.748	0,00	0	0,00	0	147.500.000	0,00	0
15-may-33	0,00	0	428.235.748	0,00	0	0,00	0	147.500.000	0,00	0
15-jun-33	18.484.863,51	0	428.235.748	0,00	0	18.484.863,51	82.146.733.444	147.500.000	0,00	0
15-jul-33	0,00	0	409.750.885	0,00	0	0,00	0	147.500.000	0,00	0
15-ago-33	0,00	0	409.750.885	0,00	0	0,00	0	147.500.000	0,00	0
15-sep-33	18.093.944,65	0	409.750.885	0,00	0	18.093.944,65	82.074.132.923	147.500.000	0,00	0
15-oct-33	0,00	0	391.656.940	0,00	0	0,00	0	147.500.000	0,00	0
15-nov-33	0,00	0	391.656.940	0,00	0	0,00	0	147.500.000	0,00	0
15-dic-33	17.727.537,03	0	391.656.940	0,00	0	17.727.537,03	82.043.041.380	147.500.000	0,00	0
15-ene-34	0,00	0	373.929.403	0,00	0	0,00	0			