



F.T.A.: FTPYME SANTANDER 1

JUAN MANUEL GARCIA ABARQUERO

ANALISTA

SANTANDER DE TITULIZACION, S.G.F.T, S.A.

CIUDAD GRUPO SANTANDER

28660 BOADILLA DEL MONTE

jumgarcia@gruposantander.com

Tel: 912893847



DENOMINACION DEL FONDO:

F.T.A.: FTPYME SANTANDER 1

INFORMACIÓN

CORRESPONDIENTE AL:

TRIMESTRE/SEMESTRE:

16/08/2013 - 15/11/2013

AÑO:

2013

Personas que asumen la responsabilidad de esta información y cargos que ocupan:	Firma:
IGNACIO ORTEGA GAVARA - DIRECTOR GENERAL	

I. DATOS GENERALES SOBRE EL FONDO

Fecha de Constitución del Fondo	24 septiembre 2003	Agencia de pago de Bonos	BANCO SANTANDER	
Fecha de Desembolso BT's	26 septiembre 2003	Negociación Mercado	AIAF	
Fecha Final Amortización	15 noviembre 2034	Agencias de calificación	MOODY'S ESPAÑA	
			FITCH RATINGS	
Sociedad Gestora	SANTANDER DE TITULIZACION, S.G.F.T, S.A.	Calificación	Inicial	Actual
Originador Derechos Crédito	BANCO SANTANDER	BONOS SERIE A	Aaa/AAA	-/-
		BONOS SERIE B1(G)	Aaa/AAA	A3/AA-
		BONOS SERIE B2	Aa2/AA	A3/AA-
		BONOS SERIE C	A2/A	A3/AA-
		BONOS SERIE D	Baa1/BBB	Ba3/BBB

II. VALORES EMITIDOS POR EL FONDO: BONOS DE TITULIZACION

SERIES PRELACIÓN CÓDIGO ISIN	Nº BONOS	NOMINAL EN CIRCULACIÓN			
			Inicial	Actual	%Act/In
BONOS SERIE A ES0339773006	10.143	Nominal Unitario	100.000,00	0,00	
		Nominal Total	1.014.300.000,00	0,00	0,00 %
BONOS SERIE B1(G) ES0339773014	5.371	Nominal Unitario	100.000,00	11.936,65	
		Nominal Total	537.100.000,00	64.111.747,14	11,94 %
BONOS SERIE B2 ES0339773022	1.343	Nominal Unitario	100.000,00	11.936,65	
		Nominal Total	134.300.000,00	16.030.920,95	11,94 %
BONOS SERIE C ES0339773030	270	Nominal Unitario	100.000,00	100.000,00	
		Nominal Total	27.000.000,00	27.000.000,00	100,00 %
BONOS SERIE D ES0339773048	873	Nominal Unitario	100.000,00	100.000,00	
		Nominal Total	87.300.000,00	87.300.000,00	100,00 %

AMORTIZACION E INTERESES BONOS					
Actual			Próximo		
Fecha Amortización Periodo Actual 15 noviembre 2013			Fecha Próximo Cupón 17 febrero 2014		
	Amortización de los Bonos	Intereses Brutos Bonos	Tipo de Interés	Importe Bruto Próximo Cupón	Importe Neto Próximo Cupón
BONOS SERIE A	0,00 €	0,00 €	0,0000 %	0,00 €	0,00 €
BONOS SERIE B1(G)	1.803,86 €	7,85 €	0,2180 %	6,79 €	5,36 €
BONOS SERIE B2	1.803,86 €	21,74 €	0,6180 %	19,26 €	15,22 €
BONOS SERIE C	0,00 €	284,63 €	1,1180 %	291,92 €	230,62 €
BONOS SERIE D	0,00 €	512,13 €	2,0180 %	526,92 €	416,27 €
Amortización devengada no pagada	760.118,21 €				
Amortización Calendario	NO				



III. ACTIVOS ADQUIRIDOS POR EL FONDO: DERECHOS DE CRÉDITO

DERECHOS DE CRÉDITO	A LA EMISIÓN	SITUACIÓN ACTUAL
Número de Derechos de Crédito	20.742	5.614
Saldo Pendiente de Amortizar Derechos	1.800.000.001,01	193.682.580,28
Importes Unitarios Derechos Vivos	86.780,45	34.499,93
Tipos de Interés	3,90 %	1,79 %

TASAS DE AMORTIZACIÓN ANTICIPADA	SITUACIÓN ACTUAL
Tasa mensual actual anualizada:	2,35 %
Tasa últimos 12 meses anualizada:	5,65 %
Tasa anualizada desde Constitución del Fondo	8,16 %

MOROSIDAD ACTUAL	Hasta 1 mes	De 1 a 6 meses	Mayor de 6 meses
Deuda Vencida(Principal+Intereses)	25.436,88	231.567,10	67.007,69
Deuda Pendiente de vencimiento	0,00	0,00	193.384.694,53
Deuda Total	25.436,88	231.567,10	193.451.702,22

F.T.A.: FTPYME SANTANDER 1

INFORME TRIMESTRAL BONOS DE TITULIZACIÓN

15 noviembre 2013

BONOS TITULIZACIÓN DE ACTIVOS. PRINCIPAL	
Saldo anterior	206.553.784,13 €
Amortizaciones	12.111.116,04 €
Saldo actual	194.442.668,09 €
% sobre saldo inicial	10,80 %
Amortización devengada no pagada	760.118,21 €

DATOS	
Fecha de determinación	08/11/2013
Fecha de Pago de Cupón Actual	15/11/2013
Fecha de Pago de Cupón Anterior	16/08/2013
Número de días	91
Tipo de referencia (%)	0,218 %
Próxima Fecha de Pago	17/02/2014

BONOS DE TITULIZACIÓN DE ACTIVOS. INTERESES	
Intereses pagados Serie A	0,00 €
Intereses pagados Serie B1(G)	42.162,35 €
Intereses pagados Serie B2	29.196,82 €
Intereses pagados Serie C	76.850,10 €
Intereses pagados Serie D	447.089,49 €
Intereses devengados no pagados	0,00 €

VIDA RESIDUAL (AÑOS)		
	INICIAL	15-nov-2013
BONOS SERIE A	3,33	0,00
BONOS SERIE B1(7,56	0,75
BONOS SERIE B2	7,56	0,75
BONOS SERIE C	10,76	0,75
BONOS SERIE D	10,76	0,75

F.T.A.: FTPYME SANTANDER 1

INFORME TRIMESTRAL DERECHOS DE CREDITO

15 noviembre 2013

DERECHOS DE CRÉDITO. PRINCIPAL		HIPOTECARIOS
Saldo anterior	206.286.026,07 €	204.416.681,77 €
Amortizaciones	12.603.445,79 €	12.350.253,28 €
Saldo actual	193.682.580,28 €	192.066.428,49 €
Número de derechos de crédito	5.614	
LTV		18,43%

DERECHOS DE CRÉDITO. INTERESES	
Intereses cobrados en el trimestre	931.559,51 €
Intereses devengados en el trimestre	857.334,96 €

DERECHOS DE CRÉDITO EN MOROSIDAD					
	HASTA 30 DÍAS	30 A 60 DÍAS	60 A 90 DÍAS	90 A 180 DÍAS	MAS 180 DIAS
Principal	23.877,92 €	92.108,39 €	59.820,22 €	61.396,98 €	60.682,24 €
Intereses	1.558,96 €	6.410,83 €	6.240,51 €	5.590,17 €	6.325,45 €
Saldo de los derechos de crédito	2.706.927,83 €	2.697.680,60 €	1.533.787,73 €	1.284.853,42 €	1.127.280,63 €
Número de derechos de crédito	55	65	41	20	55
% sobre saldo de los derechos de crédito	1,40 %	1,39 %	0,79 %	0,66 %	0,59%

* Se excluyen en este informe los vencidos y no pagados con antigüedad entre 1 y 15 días por considerarse morosidad técnica, con un gran porcentaje de recobro.

PRÉSTAMOS EN WRITE OFF	
Write Off acumulado Fecha Pago anterior	4.249.683,84 €
Write Off trimestre	387.854,54 €
Write Off acumulados actuales	4.637.538,38 €

F.T.A.: FTPYME SANTANDER 1

INFORME TRIMESTRAL DERECHOS DE CREDITO

15 noviembre 2013

CONTENCIOSOS / JUDICIALES

Saldo anterior	1.693.878,77 €
Diferencia	-154.877,71 €
Saldo actual	1.539.001,06 €
Número derechos de crédito contenciosos	442

ADJUDICADOS

Saldo anterior	1.637.015,57 €
Diferencia	447.885,02 €
Saldo actual	2.084.900,59 €
Número derechos de crédito adjudicados	18

PERDIDAS DE LA CARTERA

Saldo anterior	2.286.364,12 €
Diferencia	-851,92 €
Saldo actual	2.285.512,20 €

F.T.A.: FTPYME SANTANDER 1

ESTADO DE ORIGEN Y APLICACIÓN DE FONDOS Y CUENTA DE TESORERÍA

15 noviembre 2013

ORIGEN	30.724.627,11 €
PRINCIPAL COBRADO	
Amortización derechos de crédito	11.792.196,80 €
INTERESES COBRADOS	
Intereses de derechos de crédito	931.559,51 €
Intereses de reinversión	114,58 €
CONTENCIOSOS / JUDICIALES	44.240,28 €
INGRESOS/GASTOS DE ADJUDICADOS	-43.494,34 €
FONDO DE RESERVA	18.000.000,00 €
OTROS	10,28 €

ESTADO CUENTA DE TESORERÍA	18.000.000,00 €
FONDO DE RESERVA	
Saldo anterior	18.000.000,00 €
Utilizado en el período	0,00 €
Saldo actual	18.000.000,00 €
RETENCIÓN A CUENTA DEL IRPF	0,00 €
GASTOS EMISIÓN RETENIDOS	0,00 €
OTROS	0,00 €

APLICACIÓN	30.724.627,11 €
GASTOS ORDINARIOS	4.327,21 €
COMISION DE GESTION	13.911,37 €
PAGO SWAP	932.197,03 €
COBRO SWAP	-932.197,03 €
INTERESES BONOS SERIE A	0,00 €
INTERESES BONOS SERIE B1 (G)	42.162,35 €
INTERESES BONOS SERIE B2	29.196,82 €
INTERESES BONOS SERIE C	76.850,10 €
INTERESES BONOS SERIE D	447.089,49 €
FONDO DE RESERVA	18.000.000,00 €
AMORTIZACION BONOS SERIE A	0,00 €
AMORTIZACION BONOS SERIE B1 (G)	9.688.532,06 €
AMORTIZACION BONOS SERIE B2	2.422.583,98 €
AMORTIZACION BONOS SERIE C	0,00 €
AMORTIZACION BONOS SERIE D	0,00 €
INTERESES PTO.SUBORDINADO	0,00 €
AMORTIZACIÓN PRÉSTAMO SUBORDINADO	0,00 €
COMISION FIJA DE ADMON	0,00 €
REMANENTE	-26,27 €

F.T.A.: FTPYME SANTANDER 1

MEJORA CREDITICIA Y PRÉSTAMO SUBORDINADO

15 noviembre 2013

MEJORA DE CRÉDITO		
CONCEPTOS	INICIAL	15-nov-2013
EMISIÓN SUBORDINADA	43,65 %	58,78%
FONDO DE RESERVA	27.000.000,00 € (1,50 %)	18.000.000,00 € (9,26 %)

PRÉSTAMOS SUBORDINADOS		
CONCEPTOS	INICIAL	15-nov-2013
PRESTAMO SUBORDINADO		
Saldo vivo	28.189.600,00 €	18.001.149,17 €
Tipo de interés	2,880 %	0,968 %

F.T.A.: FTPYME SANTANDER 1

INFORMACIÓN RELATIVA A LOS TRIGGERS

15 noviembre 2013

TRIGGERS FONDO DE RESERVA	
1. SI 1.a) ES MAYOR QUE 1.b) NO SE AMORTIZA EL FONDO DE RESERVA:	
1.a) MOROSIDAD DE LAS DC'S SUPERIOR A 90 DÍAS	n/a
1.b) 1% SALDO VIVO DERECHOS DE CRÉDITO	n/a
2. SI 2.a) ES MAYOR QUE 2.b) NO SE AMORTIZA EL FONDO DE RESERVA:	
2.a) SALDO DE WRITE OFF	n/a
2.b) 0,5% SALDO VIVO DERECHOS DE CRÉDITO	n/a

EL FONDO DE RESERVA HA ALCANZADO EL MÍNIMO, PERMANECIENDO EN 18.000.000,00 EUROS,

TRIGGERS BONOS	
1. SI 1.a)+1.b) ES MAYOR QUE 1.c) O 1.d) SE ALTERA EL ORDEN DE PRELACIÓN DE PAGOS:	
1.a) MOROSIDAD ACTUAL DE LOS DC'S SUPERIOR A 90 DÍAS	2.412.134,05 €
1.b) MOROSIDAD ANTERIOR DE LOS DC'S SUPERIOR A 90 DÍAS	2.804.218,05 €
1.c) 13% SALDO INICIAL DERECHOS DE CRÉDITO	234.000.000,13 €
1.d) 8% SALDO INICIAL DERECHOS DE CRÉDITO	144.000.000,08 €

NO SE HAN ALCANZADO LOS NIVELES, CON LO CUAL EL ORDEN DE PRELACIÓN DE PAGOS NO VARÍA.

F.T.A.: FTPYME SANTANDER 1

DEFINICIONES

15 noviembre 2013

FECHA DE DETERMINACIÓN Será la fecha en que la Sociedad Gestora, en nombre del Fondo, realizará los cálculos necesarios para distribuir los fondos disponibles existentes a dicha fecha, de acuerdo con el orden de prelación de pagos descrito en el Folleto Informativo.
Todos los datos de los Activos Titulizados (Saldo Vivo DC's, tablas de morosidad, propiedades transitorias, datos estadísticos, etc.) están referidos a dicha fecha.

WRITE OFF Préstamos con cuotas pendientes con antigüedad igual o superior a 12 ó 18 meses (según Folleto Informativo).

PÉRDIDAS DE LA CARTERA Aquellos préstamos cuya deuda el Cedente considera que no va a recuperar (neto de recuperaciones).

ADJUDICADOS Bienes en el activo del Fondo como consecuencia de un proceso judicial o extrajudicial.

CONTENCIOSO / JUDICIAL Préstamos sobre los que el Cedente va a iniciar acciones judiciales. Esta cantidad está incluida en el cuadro de morosidad.

**FONDO DE TITULIZACIÓN DE ACTIVOS
FTPYME SANTANDER 1**

**INFORME HISTÓRICO DE MOROSIDAD
15 DE NOVIEMBRE DE 2013**

Fecha	ago-12	nov-12	feb-13	may-13	ago-13	nov-13
15-30 días	1,405%	1,369%	0,956%	1,513%	1,389%	1,398%
30-60 días	1,685%	1,706%	1,742%	1,132%	1,304%	1,393%
60-90 días	0,699%	0,748%	1,033%	1,131%	0,715%	0,792%
90-180 días	0,389%	0,443%	0,327%	0,593%	0,400%	0,663%
> 180 días	0,837%	0,922%	0,657%	0,806%	0,959%	0,582%

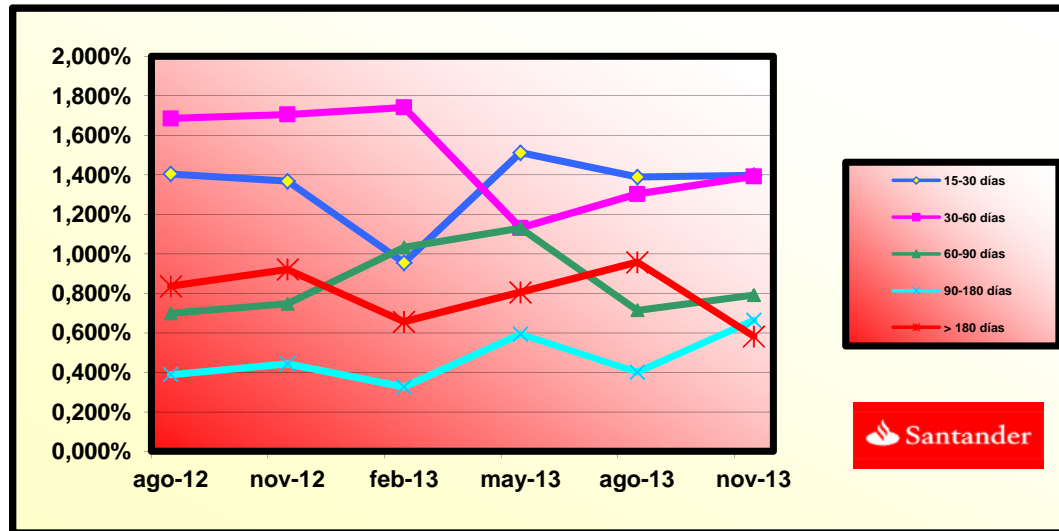

**FONDO DE TITULIZACIÓN DE ACTIVOS
FTPYME SANTANDER 1**

CONCENTRACIÓN POR DEUDOR

DEUDOR	SALDO VIVO	% SALDO VIVO
DEUDOR 1	1.853.860,53	15,45%
DEUDOR 2	1.601.114,94	13,34%
DEUDOR 3	945.688,16	7,88%
DEUDOR 4	722.510,97	6,02%
DEUDOR 5	698.264,64	5,82%
DEUDOR 6	574.811,44	4,79%
DEUDOR 7	552.279,95	4,60%
DEUDOR 8	479.553,83	4,00%
DEUDOR 9	476.061,93	3,97%
DEUDOR 10	421.235,26	3,51%
DEUDOR 11	405.114,55	3,38%
DEUDOR 12	397.305,08	3,31%
DEUDOR 13	390.678,29	3,26%
DEUDOR 14	372.840,10	3,11%
DEUDOR 15	371.232,50	3,09%
DEUDOR 16	369.189,36	3,08%
DEUDOR 17	362.586,35	3,02%
DEUDOR 18	346.922,23	2,89%
DEUDOR 19	335.314,69	2,79%
DEUDOR 20	324.241,55	2,70%
TOTALES	12.000.806,35	100,00%

**FONDO DE TITULIZACIÓN DE ACTIVOS
FTPYME SANTANDER 1**

CUADRO DE VALORES DE TASACION SOBRE SALDOS VIVOS

SALDOS VIVOS	% SALDOS VIVOS	Nº DE PRESTAMOS	% Nº PRESTAMOS
30.970.799,00	15,50%	2.194	38,16%
44.407.223,94	22,23%	1.399	24,33%
38.415.863,88	19,23%	844	14,68%
36.946.610,44	18,49%	642	11,17%
30.224.624,29	15,13%	451	7,84%
15.283.334,24	7,65%	186	3,23%
1.506.820,40	0,75%	16	0,28%
637.739,76	0,32%	6	0,10%
1.405.337,54	0,70%	12	0,21%

**FONDO DE TITULIZACIÓN DE ACTIVOS
FTPyme SANTANDER 1**

CONTRAPARTE

CONTRATO	CONTRAPARTE	AGENCIA RATING	RATING MÍNIMO EXIGIDO	RATING ACTUAL
CUENTA TESORERÍA	BANCO SANTANDER	MOODYS FITCH	P-1 c/p F-1 c/p	P-2 c/p F-2 c/p
SWAP	BANCO SANTANDER	MOODYS FITCH	A2 l/p P-1cp A l/p	Baa2 l/p P-2 c/p BBB+ l/p
AGENTE DE PAGOS	BANCO SANTANDER	MOODYS FITCH	P-1 c/p F-1 c/p	P-2 c/p F-2 c/p

**LA CONTRAPARTE NO TIENE EL RATING MÍNIMO EXIGIDO. SE HA TRASLADADO LA CUENTA DE TESORERÍA A UNA CONTRAPARTE CON EL RATING MÍNIMO EXIGIDO
SE HA CONSTITUIDO UN DEPOSITO EN GARANTÍA DEL SWAP**

FTPyme SANTANDER 1

FECHA	SALDO ANTES PAGO	SALDO REAL	VECTOR DE PREPAGO	PERMANENCIA FINAL DE MES	MORTALIDAD MENSUAL	CPR	MORTALIDAD MENSUAL	CPR	SALDO DESPUÉS DE PAGO
			0,71%					5,65%	
DATE	OUTSTANDING BEFORE PREPAYMENT	REAL OUTSTANDING	PREPAYMENT VECTOR	REMAINING AT THE END OF THE MONTH	AVERAGE SINGLE MONTHLY MORTALITY	CPR	MONTHLY SINGLE MONTHLY MORTALITY	CPR	OUTSTANDING AFTER PREPAYMENT
			0,71%					5,65%	
	1.800.000.000,00		100,00%	100,00%					1.800.000.000,00
01-12-05	1.775.973.378,49	1.755.050.505,57	99,29%	98,82%	1,18%	13,26%	1,18%	13,26%	1.763.425.042,86
01-01-06	1.752.616.597,64	1.703.393.401,62	98,59%	97,19%	1,41%	15,71%	1,65%	18,10%	1.727.937.481,80
01-02-06	1.729.193.639,24	1.657.276.734,29	97,90%	95,84%	1,41%	15,63%	1,39%	15,46%	1.692.798.583,41
01-03-06	1.705.704.315,79	1.611.919.173,10	97,20%	94,50%	1,40%	15,60%	1,40%	15,54%	1.658.005.467,78
01-04-06	1.682.148.439,25	1.567.889.685,77	96,52%	93,21%	1,40%	15,53%	1,37%	15,25%	1.623.555.277,13
01-05-06	1.658.525.821,07	1.531.153.434,60	95,83%	92,32%	1,32%	14,77%	0,95%	10,85%	1.589.445.175,62
01-06-06	1.634.836.272,14	1.490.701.316,27	95,16%	91,18%	1,31%	14,63%	1,23%	13,81%	1.555.672.349,22
01-07-06	1.613.440.481,27	1.452.369.752,25	94,49%	90,02%	1,31%	14,59%	1,28%	14,32%	1.524.464.689,51
01-08-06	1.591.984.069,00	1.414.621.427,48	93,82%	88,86%	1,30%	14,57%	1,29%	14,39%	1.493.563.494,89
01-09-06	1.570.466.863,56	1.384.957.272,81	93,15%	88,19%	1,25%	14,00%	0,76%	8,70%	1.462.966.234,45
01-10-06	1.548.888.692,71	1.357.451.632,71	92,50%	87,64%	1,19%	13,40%	0,62%	7,20%	1.432.670.396,72
01-11-06	1.527.249.383,70	1.324.209.739,23	91,84%	86,71%	1,18%	13,29%	1,07%	12,08%	1.402.673.489,53
01-12-06	1.505.548.763,32	1.294.383.417,00	91,19%	85,97%	1,16%	13,02%	0,84%	9,67%	1.372.973.039,84
01-01-07	1.485.074.451,61	1.260.226.549,96	90,55%	84,86%	1,17%	13,13%	1,30%	14,50%	1.344.732.688,96
01-02-07	1.464.542.129,35	1.228.799.333,99	89,91%	83,90%	1,16%	13,10%	1,13%	12,71%	1.316.770.708,66
01-03-07	1.443.951.632,18	1.200.406.040,68	89,27%	83,13%	1,15%	12,94%	0,92%	10,47%	1.289.084.796,85
01-04-07	1.423.302.795,26	1.173.235.057,18	88,64%	82,43%	1,13%	12,75%	0,85%	9,69%	1.261.672.669,14
01-05-07	1.402.595.453,31	1.143.646.414,67	88,02%	81,54%	1,13%	12,72%	1,08%	12,25%	1.234.532.058,68
01-06-07	1.381.829.440,55	1.119.221.615,46	87,40%	81,00%	1,10%	12,46%	0,66%	7,69%	1.207.660.716,06
01-07-07	1.362.550.175,29	1.092.697.980,15	86,78%	80,20%	1,10%	12,40%	0,99%	11,24%	1.182.397.640,89
01-08-07	1.343.216.285,44	1.067.547.855,44	86,17%	79,48%	1,09%	12,30%	0,90%	10,23%	1.157.384.206,59

01-09-07	1.323.827.616,23	1.046.838.550,37	85,56%	79,08%	1,06%	12,02%	0,50%	5,88%	1.132.618.346,79
01-10-07	1.304.384.012,46	1.029.448.653,51	84,95%	78,92%	1,02%	11,62%	0,20%	2,32%	1.108.098.010,97
01-11-07	1.284.885.318,49	1.005.308.776,51	84,35%	78,24%	1,02%	11,55%	0,86%	9,88%	1.083.821.164,43
01-12-07	1.265.331.378,21	983.294.304,71	83,76%	77,71%	1,00%	11,40%	0,68%	7,84%	1.059.785.788,09
01-01-08	1.247.264.304,57	954.006.662,80	83,16%	76,49%	1,03%	11,64%	1,57%	17,33%	1.037.272.488,42
01-02-08	1.229.146.040,90	929.811.442,26	82,58%	75,65%	1,03%	11,67%	1,10%	12,42%	1.014.982.150,83
01-03-08	1.210.976.442,14	909.577.916,51	81,99%	75,11%	1,02%	11,54%	0,71%	8,18%	992.912.928,28
01-04-08	1.192.755.362,85	889.159.446,60	81,41%	74,55%	1,01%	11,45%	0,75%	8,65%	971.062.987,91
01-05-08	1.174.482.657,18	868.842.949,19	80,84%	73,98%	1,00%	11,36%	0,76%	8,80%	949.430.510,99
01-06-08	1.156.158.178,83	839.224.789,88	80,27%	72,59%	1,03%	11,66%	1,88%	20,35%	928.013.692,76
01-07-08	1.139.554.646,71	826.693.983,73	79,70%	72,55%	1,00%	11,34%	0,06%	0,69%	908.223.714,15
01-08-08	1.122.904.071,25	810.307.055,60	79,14%	72,16%	0,98%	11,19%	0,53%	6,16%	888.629.834,43
01-09-08	1.106.206.319,16	794.422.999,24	78,58%	71,82%	0,97%	11,03%	0,48%	5,61%	869.230.428,76
01-10-08	1.089.461.256,76	777.651.051,85	78,02%	71,38%	0,96%	10,92%	0,61%	7,04%	850.023.884,81
01-11-08	1.072.668.750,03	755.741.150,65	77,47%	70,45%	0,97%	11,02%	1,30%	14,49%	831.008.602,64
01-12-08	1.055.828.664,53	740.633.372,42	76,92%	70,15%	0,95%	10,86%	0,44%	5,11%	812.182.994,62
01-01-09	1.040.081.591,95	725.333.155,11	76,38%	69,74%	0,94%	10,76%	0,58%	6,78%	794.416.774,96
01-02-09	1.024.289.902,68	709.785.895,12	75,84%	69,30%	0,94%	10,67%	0,63%	7,36%	776.827.229,62
01-03-09	1.008.453.470,28	690.637.926,11	75,30%	68,48%	0,94%	10,74%	1,17%	13,17%	759.412.892,80
01-04-09	992.572.167,99	676.120.838,81	74,77%	68,12%	0,93%	10,63%	0,54%	6,24%	742.172.309,99
01-05-09	976.645.868,68	662.271.253,11	74,24%	67,81%	0,92%	10,50%	0,45%	5,28%	725.104.037,86
01-06-09	960.674.444,85	649.208.306,28	73,72%	67,58%	0,91%	10,36%	0,34%	4,04%	708.206.644,23
01-07-09	946.297.096,31	632.864.898,22	73,20%	66,88%	0,91%	10,39%	1,04%	11,75%	692.678.677,05
01-08-09	931.879.011,95	617.280.858,85	72,68%	66,24%	0,91%	10,40%	0,95%	10,86%	677.305.175,84
01-09-09	917.420.076,35	602.749.373,39	72,17%	65,70%	0,91%	10,38%	0,82%	9,36%	662.084.858,89
01-10-09	902.920.173,77	592.865.220,38	71,66%	65,66%	0,89%	10,18%	0,06%	0,72%	647.016.454,39
01-11-09	888.379.188,13	571.635.435,71	71,15%	64,35%	0,91%	10,44%	2,00%	21,55%	632.098.700,29
01-12-09	873.797.003,03	559.697.860,35	70,65%	64,05%	0,90%	10,34%	0,45%	5,32%	617.330.344,28
01-01-10	860.273.158,53	544.959.356,31	70,15%	63,35%	0,91%	10,38%	1,10%	12,46%	603.481.552,85
01-02-10	846.710.996,48	534.065.383,65	69,65%	63,08%	0,90%	10,28%	0,43%	5,03%	589.770.953,02
01-03-10	833.110.408,30	521.830.612,84	69,16%	62,64%	0,90%	10,23%	0,70%	8,04%	576.197.396,82
01-04-10	819.471.285,12	509.504.262,99	68,67%	62,17%	0,89%	10,20%	0,74%	8,49%	562.759.745,15
01-05-10	805.793.517,76	499.209.347,82	68,19%	61,95%	0,88%	10,09%	0,36%	4,21%	549.456.867,68
01-06-10	792.076.996,72	487.952.304,24	67,71%	61,60%	0,88%	10,03%	0,56%	6,54%	536.287.642,78
01-07-10	779.388.074,65	476.576.179,33	67,23%	61,15%	0,87%	10,00%	0,74%	8,54%	523.967.920,06
01-08-10	766.663.200,63	466.709.177,06	66,75%	60,88%	0,87%	9,92%	0,44%	5,21%	511.771.518,02
01-09-10	753.902.272,81	456.562.510,85	66,28%	60,56%	0,86%	9,86%	0,52%	6,04%	499.697.411,07
01-10-10	741.105.189,02	447.709.115,69	65,81%	60,41%	0,85%	9,74%	0,25%	2,91%	487.744.581,51
01-11-10	728.271.846,83	438.987.914,76	65,35%	60,28%	0,84%	9,63%	0,22%	2,61%	475.912.019,52
01-12-10	715.402.143,50	428.329.279,95	64,89%	59,87%	0,84%	9,60%	0,67%	7,78%	464.198.723,04
01-01-11	703.432.170,10	416.679.753,61	64,43%	59,24%	0,84%	9,64%	1,06%	12,05%	453.206.868,32
01-02-11	691.428.281,77	407.640.971,43	63,97%	58,96%	0,84%	9,57%	0,47%	5,51%	442.325.471,50
01-03-11	679.390.382,42	398.908.631,98	63,52%	58,72%	0,83%	9,50%	0,41%	4,79%	431.553.612,67
01-04-11	667.318.375,69	389.981.655,84	63,07%	58,44%	0,82%	9,44%	0,47%	5,49%	420.890.379,04
01-05-11	655.212.164,94	382.171.082,83	62,63%	58,33%	0,81%	9,34%	0,19%	2,28%	410.334.864,83
01-06-11	643.071.653,27	373.191.523,91	62,18%	58,03%	0,81%	9,29%	0,51%	5,91%	399.886.171,27

01-07-11	632.341.238,36	365.407.951,70	61,74%	57,79%	0,80%	9,22%	0,42%	4,97%	390.435.301,19
01-08-11	621.580.420,61	358.193.996,36	61,31%	57,63%	0,80%	9,14%	0,28%	3,28%	381.079.380,57
01-09-11	610.789.113,88	351.287.962,72	60,87%	57,51%	0,79%	9,05%	0,20%	2,32%	371.817.618,73
01-10-11	599.967.231,78	343.820.160,11	60,44%	57,31%	0,78%	8,98%	0,36%	4,24%	362.649.231,09
01-11-11	589.114.687,68	336.992.234,75	60,02%	57,20%	0,77%	8,89%	0,18%	2,14%	353.573.439,11
01-12-11	578.231.394,70	328.987.144,57	59,59%	56,90%	0,77%	8,85%	0,54%	6,27%	344.589.470,28
01-01-12	568.449.443,99	320.559.390,12	59,17%	56,39%	0,77%	8,87%	0,88%	10,12%	336.366.497,70
01-02-12	558.639.777,74	312.319.921,22	58,75%	55,91%	0,77%	8,88%	0,86%	9,84%	328.226.238,73
01-03-12	548.802.317,44	305.132.937,92	58,34%	55,60%	0,77%	8,85%	0,55%	6,40%	320.168.004,31
01-04-12	538.936.984,34	298.755.745,18	57,93%	55,43%	0,76%	8,78%	0,30%	3,51%	312.191.110,64
01-05-12	529.043.699,46	291.537.118,40	57,52%	55,11%	0,76%	8,76%	0,59%	6,87%	304.294.879,24
01-06-12	519.122.383,60	284.370.193,11	57,11%	54,78%	0,76%	8,74%	0,59%	6,90%	296.478.636,85
01-07-12	510.385.620,09	277.867.082,96	56,71%	54,44%	0,76%	8,72%	0,61%	7,13%	289.429.391,98
01-08-12	501.624.102,42	271.990.228,33	56,31%	54,22%	0,75%	8,67%	0,41%	4,76%	282.451.022,08
01-09-12	492.837.760,45	266.900.853,61	55,91%	54,16%	0,75%	8,58%	0,12%	1,45%	275.542.936,80
01-10-12	484.026.523,85	261.422.499,88	55,51%	54,01%	0,74%	8,52%	0,27%	3,19%	268.704.550,31
01-11-12	475.190.322,07	255.129.139,69	55,12%	53,69%	0,74%	8,50%	0,59%	6,88%	261.935.281,34
01-12-12	466.329.084,39	249.686.129,73	54,73%	53,54%	0,73%	8,44%	0,27%	3,24%	255.234.553,07
01-01-13	458.393.399,35	242.765.318,10	54,35%	52,96%	0,74%	8,49%	1,09%	12,31%	249.118.438,48
01-02-13	450.435.229,87	237.355.353,86	53,96%	52,69%	0,73%	8,46%	0,50%	5,85%	243.063.876,96
01-03-13	442.454.512,24	232.147.416,50	53,58%	52,47%	0,73%	8,42%	0,43%	5,04%	237.070.355,63
01-04-13	434.451.182,59	227.508.529,86	53,20%	52,37%	0,72%	8,35%	0,19%	2,29%	231.137.365,53
01-05-13	426.425.176,83	221.370.495,39	52,83%	51,91%	0,73%	8,37%	0,87%	9,92%	225.264.401,67
01-06-13	418.376.430,72	216.580.620,71	52,45%	51,77%	0,72%	8,32%	0,28%	3,33%	219.450.962,92
01-07-13	411.256.768,07	211.797.995,06	52,08%	51,50%	0,72%	8,29%	0,52%	6,01%	214.192.318,11
01-08-13	404.116.933,04	206.286.026,07	51,71%	51,05%	0,72%	8,31%	0,88%	10,08%	208.986.596,72
01-09-13	396.956.868,48	202.243.462,15	51,35%	50,95%	0,71%	8,25%	0,19%	2,27%	203.833.357,79
01-10-13	389.776.517,08	197.719.326,51	50,99%	50,73%	0,71%	8,22%	0,44%	5,11%	198.732.163,71
01-11-13	382.575.821,34	193.682.580,28	50,63%	50,63%	0,71%	8,16%	0,20%	2,35%	193.682.580,28

FECHA	PRINCIPAL DISPONIBLE	SERIE B1 (G)	SERIE B2	SERIE C	SERIE D	PRINCIPAL SERIE B 1 (G)	VIDA MEDIA SERIE B 1 (G)	PRINCIPAL SERIE B2	VIDA MEDIA SERIE B2	PRINCIPAL SERIE C	VIDA MEDIA SERIE C	PRINCIPAL SERIE D	VIDA MEDIA SERIE D
							0,45		0,45		0,50		0,50
							0,45		0,45		0,50		0,50
DATE	PRINCIPAL AVAILABLE	CLASS B1 (G)	CLASS B2	CLASS C	CLASS D	CLASS B1 (G) PRINCIPAL	AVERAGE LIFE CLASS B1 (G)	CLASS B2 PRINCIPAL	AVERAGE LIFE CLASS B2	CLASS C PRINCIPAL	AVERAGE LIFE CLASS C	CLASS D PRINCIPAL	AVERAGE LIFE CLASS D
							0,45		0,45		0,50		0,50
08-12-05	0	537.100.000	134.300.000	27.000.000	87.300.000	0,00	0	0,00	0	0,00	0	0,00	0
08-01-06	0	537.100.000	134.300.000	27.000.000	87.300.000	0,00	0	0,00	0	0,00	0	0,00	0
08-02-06	107.201.417	537.100.000	134.300.000	27.000.000	87.300.000	0,00	0	0,00	0	0,00	0	0,00	0
08-03-06	0	537.100.000	134.300.000	27.000.000	87.300.000	0,00	0	0,00	0	0,00	0	0,00	0
08-04-06	0	537.100.000	134.300.000	27.000.000	87.300.000	0,00	0	0,00	0	0,00	0	0,00	0
08-05-06	103.353.408	537.100.000	134.300.000	27.000.000	87.300.000	0,00	0	0,00	0	0,00	0	0,00	0
08-06-06	0	537.100.000	134.300.000	27.000.000	87.300.000	0,00	0	0,00	0	0,00	0	0,00	0
08-07-06	0	537.100.000	134.300.000	27.000.000	87.300.000	0,00	0	0,00	0	0,00	0	0,00	0
08-08-06	195.881.681	537.100.000	134.300.000	27.000.000	87.300.000	0,00	0	0,00	0	0,00	0	0,00	0
08-09-06	0	537.100.000	134.300.000	27.000.000	87.300.000	0,00	0	0,00	0	0,00	0	0,00	0
08-10-06	0	537.100.000	134.300.000	27.000.000	87.300.000	0,00	0	0,00	0	0,00	0	0,00	0
08-11-06	190.890.005	537.100.000	134.300.000	27.000.000	87.300.000	0,00	0	0,00	0	0,00	0	0,00	0
08-12-06	0	537.100.000	134.300.000	27.000.000	87.300.000	0,00	0	0,00	0	0,00	0	0,00	0
08-01-07	0	537.100.000	134.300.000	27.000.000	87.300.000	0,00	0	0,00	0	0,00	0	0,00	0
08-02-07	185.902.781	537.100.000	134.300.000	27.000.000	87.300.000	0,00	0	0,00	0	0,00	0	0,00	0
08-03-07	0	537.100.000	134.300.000	27.000.000	87.300.000	0,00	0	0,00	0	0,00	0	0,00	0
08-04-07	0	537.100.000	134.300.000	27.000.000	87.300.000	0,00	0	0,00	0	0,00	0	0,00	0
08-05-07	182.238.650	537.100.000	134.300.000	27.000.000	87.300.000	0,00	0	0,00	0	0,00	0	0,00	0
08-06-07	0	537.100.000	134.300.000	27.000.000	87.300.000	0,00	0	0,00	0	0,00	0	0,00	0
08-07-07	0	537.100.000	134.300.000	27.000.000	87.300.000	0,00	0	0,00	0	0,00	0	0,00	0
08-08-07	177.147.852	537.100.000	134.300.000	27.000.000	87.300.000	0,00	0	0,00	0	0,00	0	0,00	0
08-09-07	0	537.100.000	134.300.000	27.000.000	87.300.000	0,00	0	0,00	0	0,00	0	0,00	0
08-10-07	0	537.100.000	134.300.000	27.000.000	87.300.000	0,00	0	0,00	0	0,00	0	0,00	0
08-11-07	173.563.042	537.100.000	134.300.000	27.000.000	87.300.000	0,00	0	0,00	0	0,00	0	0,00	0
08-12-07	0	537.100.000	134.300.000	27.000.000	87.300.000	0,00	0	0,00	0	0,00	0	0,00	0
08-01-08	0	537.100.000	134.300.000	27.000.000	87.300.000	0,00	0	0,00	0	0,00	0	0,00	0
08-02-08	168.839.014	537.100.000	134.300.000	27.000.000	87.300.000	0,00	0	0,00	0	0,00	0	0,00	0
08-03-08	0	537.100.000	134.300.000	27.000.000	87.300.000	0,00	0	0,00	0	0,00	0	0,00	0
08-04-08	0	537.100.000	134.300.000	27.000.000	87.300.000	0,00	0	0,00	0	0,00	0	0,00	0
08-05-08	165.551.640	537.100.000	134.300.000	27.000.000	87.300.000	0,00	0	0,00	0	0,00	0	0,00	0
08-06-08	0	537.100.000	134.300.000	27.000.000	87.300.000	0,00	0	0,00	0	0,00	0	0,00	0
08-07-08	0	537.100.000	134.300.000	27.000.000	87.300.000	0,00	0	0,00	0	0,00	0	0,00	0
08-08-08	160.800.677	537.100.000	134.300.000	27.000.000	87.300.000	0,00	0	0,00	0	0,00	0	0,00	0
08-09-08	0	537.100.000	134.300.000	27.000.000	87.300.000	0,00	0	0,00	0	0,00	0	0,00	0
08-10-08	0	537.100.000	134.300.000	27.000.000	87.300.000	0,00	0	0,00	0	0,00	0	0,00	0
08-11-08	157.621.232	537.100.000	134.300.000	27.000.000	87.300.000	0,00	0	0,00	0	0,00	0	0,00	0
08-12-08	0	537.100.000	134.300.000	27.000.000	87.300.000	0,00	0	0,00	0	0,00	0	0,00	0
08-01-09	0	537.100.000	134.300.000	27.000.000	87.300.000	0,00	0	0,00	0	0,00	0	0,00	0
08-02-09	154.181.373	537.100.000	134.300.000	27.000.000	87.300.000	7.098.216,30	-12.308.307,069	1.774.554,08	-3.077.076,767	0,00	0	0,00	0
08-03-09	0	530.001.784	132.525.446	27.000.000	87.300.000	0,00	0	0,00	0	0,00	0	0,00	0
08-04-09	0	530.001.784	132.525.446	27.000.000	87.300.000	0,00	0	0,00	0	0,00	0	0,00	0

FTPME SANTANDER 1
08-11-13

FECHA	PRINCIPAL DISPONIBLE	SERIE B1 (G)	SERIE B2	SERIE C	SERIE D	PRINCIPAL SERIE B 1 (G)	VIDA MEDIA SERIE B 1 (G)	PRINCIPAL SERIE B2	VIDA MEDIA SERIE B2	PRINCIPAL SERIE C	VIDA MEDIA SERIE C	PRINCIPAL SERIE D	VIDA MEDIA SERIE D	
							0,45		0,45		0,50		0,50	
08-05-09	1	51.723.192	530.001.784	132.525.446	27.000.000	87.300.000	41.378.553,41	-68.067.720.354	10.344.638,35	-17.016.930.088	0,00	0	0,00	0
08-06-09	0	0	488.623.230	122.180.808	27.000.000	87.300.000	0,00	0	0,00	0	0,00	0	0,00	0
08-07-09	0	0	488.623.230	122.180.808	27.000.000	87.300.000	0,00	0	0,00	0	0,00	0	0,00	0
08-08-09	1	47.798.862	488.623.230	122.180.808	27.000.000	87.300.000	38.239.089,62	-59.385.306.183	9.559.772,41	-14.846.326.546	0,00	0	0,00	0
08-09-09	0	0	450.384.141	112.621.035	27.000.000	87.300.000	0,00	0	0,00	0	0,00	0	0,00	0
08-10-09	0	0	450.384.141	112.621.035	27.000.000	87.300.000	0,00	0	0,00	0	0,00	0	0,00	0
08-11-09	1	45.206.476	450.384.141	112.621.035	27.000.000	87.300.000	36.165.180,44	-52.837.328.619	9.041.295,11	-13.209.332.155	0,00	0	0,00	0
08-12-09	0	0	414.218.960	103.579.740	27.000.000	87.300.000	0,00	0	0,00	0	0,00	0	0,00	0
08-01-10	0	0	414.218.960	103.579.740	27.000.000	87.300.000	0,00	0	0,00	0	0,00	0	0,00	0
08-02-10	1	42.327.747	414.218.960	103.579.740	27.000.000	87.300.000	33.862.197,82	-46.357.348.813	8.465.549,45	-11.589.337.203	0,00	0	0,00	0
08-03-10	0	0	380.356.762	95.114.191	27.000.000	87.300.000	0,00	0	0,00	0	0,00	0	0,00	0
08-04-10	0	0	380.356.762	95.114.191	27.000.000	87.300.000	0,00	0	0,00	0	0,00	0	0,00	0
08-05-10	1	40.314.085	380.356.762	95.114.191	27.000.000	87.300.000	32.251.268,27	-41.281.623.383	8.062.817,07	-10.320.405.846	0,00	0	0,00	0
08-06-10	0	0	348.105.494	87.051.374	27.000.000	87.300.000	0,00	0	0,00	0	0,00	0	0,00	0
08-07-10	0	0	348.105.494	87.051.374	27.000.000	87.300.000	0,00	0	0,00	0	0,00	0	0,00	0
08-08-10	1	37.685.350	348.105.494	87.051.374	27.000.000	87.300.000	30.148.279,73	-35.816.156.315	7.537.069,93	-8.954.039.079	0,00	0	0,00	0
08-09-10	0	0	317.957.214	79.514.304	27.000.000	87.300.000	0,00	0	0,00	0	0,00	0	0,00	0
08-10-10	0	0	317.957.214	79.514.304	27.000.000	87.300.000	0,00	0	0,00	0	0,00	0	0,00	0
08-11-10	1	35.859.499	317.957.214	79.514.304	27.000.000	87.300.000	28.687.598,80	-31.441.608.288	7.171.899,70	-7.860.402.072	0,00	0	0,00	0
08-12-10	0	0	289.269.616	72.342.404	27.000.000	87.300.000	0,00	0	0,00	0	0,00	0	0,00	0
08-01-11	0	0	289.269.616	72.342.404	27.000.000	87.300.000	0,00	0	0,00	0	0,00	0	0,00	0
08-02-11	1	33.586.548	289.269.616	72.342.404	27.000.000	87.300.000	26.869.238,42	-26.976.715.373	6.717.309,60	-6.744.178.843	0,00	0	0,00	0
08-03-11	0	0	262.400.377	65.625.094	27.000.000	87.300.000	0,00	0	0,00	0	0,00	0	0,00	0
08-04-11	0	0	262.400.377	65.625.094	27.000.000	87.300.000	0,00	0	0,00	0	0,00	0	0,00	0
08-05-11	1	31.990.607	262.400.377	65.625.094	27.000.000	87.300.000	25.592.485,33	-23.417.124.076	6.398.121,33	-5.854.281.019	0,00	0	0,00	0
08-06-11	0	0	236.807.892	59.226.973	27.000.000	87.300.000	0,00	0	0,00	0	0,00	0	0,00	0
08-07-11	0	0	236.807.892	59.226.973	27.000.000	87.300.000	0,00	0	0,00	0	0,00	0	0,00	0
08-08-11	1	29.255.484	236.807.892	59.226.973	27.000.000	87.300.000	23.404.387,41	-19.261.810.838	5.851.096,85	-4.815.452.709	0,00	0	0,00	0
08-09-11	0	0	213.403.504	53.375.876	27.000.000	87.300.000	0,00	0	0,00	0	0,00	0	0,00	0
08-10-11	0	0	213.403.504	53.375.876	27.000.000	87.300.000	0,00	0	0,00	0	0,00	0	0,00	0
08-11-11	1	27.505.941	213.403.504	53.375.876	27.000.000	87.300.000	22.004.753,17	-16.085.474.567	5.501.188,29	-4.021.368.642	0,00	0	0,00	0
08-12-11	0	0	191.398.751	47.874.688	27.000.000	87.300.000	0,00	0	0,00	0	0,00	0	0,00	0
08-01-12	0	0	191.398.751	47.874.688	27.000.000	87.300.000	0,00	0	0,00	0	0,00	0	0,00	0
08-02-12	1	25.347.200	191.398.751	47.874.688	27.000.000	87.300.000	20.277.760,30	-12.957.488.833	5.069.440,08	-3.239.372.208	0,00	0	0,00	0
08-03-12	0	0	171.120.991	42.805.248	27.000.000	87.300.000	0,00	0	0,00	0	0,00	0	0,00	0
08-04-12	0	0	171.120.991	42.805.248	27.000.000	87.300.000	0,00	0	0,00	0	0,00	0	0,00	0
08-05-12	1	23.931.359	171.120.991	42.805.248	27.000.000	87.300.000	19.145.087,59	-10.510.653.088	4.786.271,90	-2.627.663.272	0,00	0	0,00	0
08-06-12	0	0	151.975.903	38.018.976	27.000.000	87.300.000	0,00	0	0,00	0	0,00	0	0,00	0
08-07-12	0	0	151.975.903	38.018.976	27.000.000	87.300.000	0,00	0	0,00	0	0,00	0	0,00	0
08-08-12	1	21.843.857	151.975.903	38.018.976	27.000.000	87.300.000	17.475.085,73	-7.986.114.178	4.368.771,43	-1.996.528.545	0,00	0	0,00	0
08-09-12	0	0	134.500.818	33.650.204	27.000.000	87.300.000	0,00	0	0,00	0	0,00	0	0,00	0
08-10-12	0	0	134.500.818	33.650.204	27.000.000	87.300.000	0,00	0	0,00	0	0,00	0	0,00	0
08-11-12	1	20.515.741	134.500.818	33.650.204	27.000.000	87.300.000	16.412.592,59	-5.990.596.297	4.103.148,15	-1.497.649.074	0,00	0	0,00	0
08-12-12	0	0	118.088.225	29.547.056	27.000.000	87.300.000	0,00	0	0,00	0	0,00	0	0,00	0
08-01-13	0	0	118.088.225	29.547.056	27.000.000	87.300.000	0,00	0	0,00	0	0,00	0	0,00	0
08-02-13	1	18.871.404	118.088.225	29.547.056	27.000.000	87.300.000	15.097.123,50	-4.121.514.716	3.774.280,88	-1.030.378.679	0,00	0	0,00	0
08-03-13	0	0	102.991.102	25.772.775	27.000.000	87.300.000	0,00	0	0,00	0	0,00	0	0,00	0
08-04-13	0	0	102.991.102	25.772.775	27.000.000	87.300.000	0,00	0	0,00	0	0,00	0	0,00	0
08-05-13	1	17.799.475	102.991.102	25.772.775	27.000.000	87.300.000	14.239.580,24	-2.620.082.764	3.559.895,06	-655.020.691	0,00	0	0,00	0
08-06-13	0	0	88.751.521	22.212.880	27.000.000	87.300.000	0,00	0	0,00	0	0,00	0	0,00	0
08-07-13	0	0	88.751.521	22.212.880	27.000.000	87.300.000	0,00	0	0,00	0	0,00	0	0,00	0
08-08-13	1	16.277.805	88.751.521	22.212.880	27.000.000	87.300.000	13.022.243,95	-1.198.046.444	3.255.560,99	-299.511.611	0,00	0	0,00	0
08-09-13	1	0	75.729.277	18.957.319	27.000.000	87.300.000	0,00	0	0,00	0	0,00	0	0,00	0
08-10-13	1	0	75.729.277	18.957.319	27.000.000	87.300.000	0,00	0	0,00	0	0,00	0	0,00	0
08-11-13	1	15.304.016	75.729.277	18.957.319	27.000.000	87.300.000	12.243.213,16	0	3.060.803,29	0	0,00	0	0,00	0
08-12-13	1	0	63.486.064	15.896.516	27.000.000	87.300.000	0,00	0	0,00	0	0,00	0	0,00	0
08-01-14	1	0	63.486.064	15.896.516	27.000.000	87.300.000	0,00	0	0,00	0	0,00	0	0,00	0
08-02-14	1	14.019.231	63.486.064	15.896.516	27.000.000	87.300.000	11.215.384,46	1.031.815.370	2.803.846,12	257.953.843	0,00	0	0,00	0
08-03-14	1	0	52.270.680	13.092.670	27.000.000	87.300.000	0,00	0	0,00	0	0,00	0	0,00	0
08-04-14	1	0	52.270.680	13.092.670	27.000.000	87.300.000	0,00	0	0,00	0	0,00	0	0,00	0
08-05-14	1	179.663.350	52.270.680	13.092.670	27.000.000	87.300.000	52.270.679,76	9.460.993.037	13.092.669,94	2.369.773.259	27.000.000,00	4.887.000.000	87.300.000,00	15.801.300.000