

SANTANDER CONSUMER SPAIN 2019-1 - FT

SANTANDER DE TITULIZACION, S.G.F.T, S.A.

C/ JUAN IGNACIO LUCA DE TENA 13

28027 MADRID

santanderdetitulizacion@gruposantander.com

DENOMINACION DEL FONDO: **F.T.: SANTANDER CONSUMER SPAIN AUTO 2019-1**

INFORMACIÓN CORRESPONDIENTE AL: **TRIMESTRE/SEMESTRE: 21/09/2020 - 21/12/2020 AÑO: 2020**

Personas que asumen la responsabilidad de esta información y cargos que ocupan:
INAKI REYERO ARREGUI - DIRECTOR GENERAL
 Firma:

I. DATOS GENERALES SOBRE EL FONDO

Fecha de Constitución del Fondo	14 de octubre de 2019	Agencia de pago de Bonos	BANCO SANTANDER	
Fecha de Desembolso BT's	17 de octubre de 2019	Negociación Mercado	AIAF	
Fecha Final Amortización	20 de diciembre de 2035	Agencias de calificación	FITCH DBRS	
Sociedad Gestora	SANTANDER DE TITULIZACION, S.G.F.T, S.A.	Calificación	Inicial	Actual
Originador	SANTANDER CONSUMER	BONOS SERIE A	AA+ (sf) / AA (high) (sf)	AA+ (sf) / AA (high) (sf)
		BONOS SERIE B	AA+ (sf) / AA (sf)	AA+ (sf) / AA (sf)
		BONOS SERIE C	A (sf) / A (low) (sf)	A (sf) / A (low) (sf)
		BONOS SERIE D	BBB+ (sf) / BBB (sf)	A- (sf) / BBB (sf)
		BONOS SERIE E	BBB- (sf) / Sin calificar	BBB (sf) / Sin calificar
		BONOS SERIE F	Sin calificar / Sin calificar	Sin calificar / Sin calificar
Código LEI	894500LAH3RZUM66PE80			

II. VALORES EMITIDOS POR EL FONDO: BONOS DE TITULIZACION

SERIES PRELACIÓN CÓDIGO ISIN	Nº BONOS	NOMINAL EN CIRCULACIÓN			
			Inicial	Actual	%Act/In
BONOS SERIE A (ISIN=ES0305442008)	4.400	Nominal Unitario	100.000,00 €	100.000,00 €	
		Nominal Total	440.000.000,00 €	440.000.000,00 €	100,00%
BONOS SERIE B (ISIN=ES0305442016)	577	Nominal Unitario	100.000,00 €	100.000,00 €	
		Nominal Total	57.700.000,00 €	57.700.000,00 €	100,00%
BONOS SERIE C (ISIN=ES0305442024)	278	Nominal Unitario	100.000,00 €	100.000,00 €	
		Nominal Total	27.800.000,00 €	27.800.000,00 €	100,00%
BONOS SERIE D (ISIN=ES0305442032)	100	Nominal Unitario	100.000,00 €	100.000,00 €	
		Nominal Total	10.000.000,00 €	10.000.000,00 €	100,00%
BONOS SERIE E (ISIN=ES0305442040)	100	Nominal Unitario	100.000,00 €	100.000,00 €	
		Nominal Total	10.000.000,00 €	10.000.000,00 €	100,00%
BONOS SERIE F (ISIN=ES0305442057)	100	Nominal Unitario	100.000,00 €	100.000,00 €	
		Nominal Total	10.000.000,00 €	10.000.000,00 €	100,00%

AMORTIZACION E INTERESES BONOS					
Actual			Próximo		
Fecha Amortización Período Actual 21 de diciembre de 2020			Fecha Próximo Cupón 22 de marzo de 2021		
	Amortización de los Bonos	Intereses Brutos Bonos	Tipo de Interés	Importe Bruto Próximo Cupón	Importe Neto Próximo Cupón
BONOS SERIE A	0,00 €	0,00 €	0,000%	0,00 €	0,00 €
BONOS SERIE B	0,00 €	88,22 €	0,309%	78,11 €	63,27 €
BONOS SERIE C	0,00 €	374,11 €	1,480%	374,11 €	303,03 €
BONOS SERIE D	0,00 €	500,50 €	1,980%	500,50 €	405,41 €
BONOS SERIE E	0,00 €	806,36 €	3,190%	806,36 €	653,15 €
BONOS SERIE F	0,00 €	1.498,97 €	5,930%	1.498,97 €	1.214,17 €
Amortización devengada no pagada	0,00 €				
Amortización Calendario	NO				

III. ACTIVOS ADQUIRIDOS POR EL FONDO: DERECHOS DE CRÉDITO

DERECHOS DE CRÉDITO	A LA EMISIÓN	SITUACIÓN ACTUAL
Número de Derechos de Crédito	48.050	57.275
Saldo Pendiente de Amortizar Derechos	550.000.003,14 €	554.117.323,94 €
Importes Unitarios Derechos Vivos	11.446,41 €	9.674,68 €
Tipos de Interés	8,16	8,03%

TASAS DE AMORTIZACIÓN ANTICIPADA	SITUACIÓN ACTUAL
Tasa mensual actual anualizada:	8,17%
Tasa últimos 12 meses anualizada:	9,62%
Tasa anualizada desde Constitución del Fondo	9,63%

MOROSIDAD ACTUAL	Hasta 1 mes	De 1 a 6 meses	Mayor de 6 meses
Deuda Vencida(Principal+Intereses)	152.171,06 €	306.830,48 €	445.116,23 €
Deuda Pendiente de vencimiento	0,00	0,00	553.486.679,75 €
Deuda Total	152.171,06 €	306.830,48 €	553.931.795,98 €

SANTANDER CONSUMER SPAIN AUTO 2019-1 FT

INFORME TRIMESTRAL BONOS DE TITULIZACIÓN

21 de diciembre de 2020

BONOS TITULIZACIÓN. PRINCIPAL	
Saldo anterior	555.500.000,00 €
Amortizaciones	0,00 €
Saldo actual	555.500.000,00 €
% sobre saldo inicial	100,00%
Amortización devengada no pagada	0,00 €

DATOS	
Fecha de determinación	03/12/2020
Fecha de Pago de Cupón Actual	21/12/2020
Fecha de Pago de Cupón Anterior	21/09/2020
Número de días	91
Próxima Fecha de Pago	22/03/2021
Euribor 3M	-0,541%

BONOS DE TITULIZACIÓN. INTERESES	
Intereses pagados Serie A	0,00 €
Intereses pagados Serie B	50.902,94 €
Intereses pagados Serie C	104.002,58 €
Intereses pagados Serie D	50.050,00 €
Intereses pagados Serie E	80.636,00 €
Intereses pagados Serie F	149.897,00 €
Intereses devengados no pagados	0,00 €

VIDA RESIDUAL (AÑOS)		
	INICIAL	21/12/2020
BONOS SERIE A	6,09	2,82
BONOS SERIE B	8,75	4,79
BONOS SERIE C	9,29	5,34
BONOS SERIE D	9,33	5,34
BONOS SERIE E	9,33	5,34
BONOS SERIE F	9,33	5,34

Santander Consumer, como Originador, continúa reteniendo en esta titulización, de manera continua, un interés económico neto importante de no menos del 5% según lo previsto en el Artículo 6(3)(c) del Reglamento (UE) 2017/2402. Dicha retención se logrará reteniendo derechos de crédito seleccionadas al azar, equivalentes a no menos del 5% del saldo pendiente de los derechos de crédito titulizados, en caso de que dichos derechos de crédito no titulizados se hubieran titulado en la transacción.

SANTANDER CONSUMER SPAIN AUTO 2019-1 FT

INFORME TRIMESTRAL DERECHOS DE CREDITO

21 de diciembre de 2020

DERECHOS DE CRÉDITO. PRINCIPAL	
Saldo anterior	554.266.914,66 €
Amortizaciones	40.214.669,14 €
Saldo actual	514.052.245,52 €
Número de derechos de crédito	53.766
Saldo de Derechos de Crédito Adicionales	40.065.078,42 €
Número de Derechos de Crédito Adicionales	3.509
Saldo Actual Total de Derechos de Crédito	554.117.323,94 €
Número Total de Derechos de Crédito	57.275

DERECHOS DE CRÉDITO EN MOROSIDAD (*)					
	HASTA 30 DIAS	30 A 60 DIAS	60 A 90 DIAS	90 A 180 DIAS	MAS 180 DIAS
Principal	105.414,45 €	62.167,21 €	61.164,44 €	89.715,84 €	312.182,25 €
Intereses	46.756,61 €	28.785,12 €	27.233,55 €	37.764,32 €	132.933,98 €
Saldo de los derechos de crédito	6.923.642,69 €	2.372.428,76 €	1.595.110,12 €	1.344.455,29 €	2.728.003,39 €
Número de derechos de crédito	613	214	137	127	246
% sobre saldo de los derechos de crédito	1,35%	0,46%	0,31%	0,26%	0,53%

*Datos en Fecha de Determinación anterior a la compra de Derechos de Crédito Adicionales.

DERECHOS DE CRÉDITO FALLIDOS	
Saldo anterior	4.221.983,63 €
Diferencia	-149.524,95 €
Saldo actual	4.072.458,68 €

SANTANDER CONSUMER SPAIN AUTO 2019-1 FT

ESTADO DE ORIGEN Y APLICACIÓN DE FONDOS Y CUENTA DE TESORERÍA

21 de diciembre de 2020

ORIGEN	56.223.833,30 €
PRINCIPAL COBRADO	
Amortización derechos de crédito	40.214.669,14 €
Contenciosos - Judiciales	0,00 €
INTERESES COBRADOS	
Intereses de derechos de crédito	10.497.423,28 €
Devolución Int devengados	-74.579,56 €
FONDO DE RESERVA + LIQUIDEZ	5.455.000,00 €
OTROS	131.320,44 €

ESTADO CUENTA DE TESORERÍA	5.455.000,00 €
FONDO DE RESERVA	
Saldo anterior	5.455.000,00 €
Diferencia en el período	0,00 €
Saldo actual	5.455.000,00 €
RETENCIÓN GASTOS EMISIÓN Y CONSTITUCIÓN	0,00 €

APLICACIÓN	56.223.833,30 €
GASTOS ORDINARIOS	58.948,69 €
COMISION SOCIEDAD GESTORA	34.623,63 €
COMISION ADMINISTRADOR	173.118,15 €
PAGO SWAP	182.909,24 €
COBRO SWAP	-50.902,62 €
INTERESES BONOS SERIE A	0,00 €
INTERESES BONOS SERIE B	50.902,94 €
INTERESES BONOS SERIE C	104.002,58 €
INTERESES BONOS SERIE D	50.050,00 €
INTERESES BONOS SERIE E	80.636,00 €
FONDO DE RESERVA	5.455.000,00 €
INTERESES BONOS SERIE F	149.897,00 €
RECOMPRA DERECHOS DE CRÉDITO ADICIONALES	40.065.078,42 €
INTERESES PTO SUBORDINADO	0,00 €
AMORTIZACIÓN PTO SUBORDINADO	0,00 €
COMISIÓN VARIABLE A FAVOR DE SC EFC	9.869.434,53 €
REMANENTE	134,74 €

SANTANDER CONSUMER SPAIN AUTO 2019-1 FT

MEJORA CREDITICIA Y PRÉSTAMO SUBORDINADO

21 de diciembre de 2020

MEJORA DE CRÉDITO		
CONCEPTOS	INICIAL	21 de diciembre de 2020
EMISIÓN SUBORDINADA	105.500.000,00 € (19,18%)	105.500.000,00 € (20,52%)
FONDO DE RESERVA	5.455.000,00 € (1,00)%	5.455.000,00 € (1,00)%

PRÉSTAMOS SUBORDINADOS		
CONCEPTOS	INICIAL	21 de diciembre de 2020
PRESTAMO SUBORDINADO		
Saldo vivo	4.000.000,00 €	0,00 €
Tipo de interés	1,732%	---

**FONDO DE TITULIZACIÓN
SANTANDER CONSUMER SPAIN 2019-1**

Fecha: 21 de diciembre de 2020

INFORME HISTÓRICO DE MOROSIDAD

MOROSIDAD HISTÓRICA					
	dic.-19	mar.-20	jun.-20	sep.-20	dic.-20
DE 15 A 30 DIAS	0,6795%	0,6722%	0,4134%	0,7481%	1,3469%
DE 30 A 60 DIAS	0,0653%	0,3353%	0,5545%	0,0805%	0,4615%
DE 60 A 90 DIAS	0,0000%	0,0624%	0,6167%	0,2835%	0,3103%
DE 90 A 180 DIAS	0,0000%	0,1720%	0,5019%	0,4741%	0,2615%
MÁS DE 180 DIAS	0,0000%	0,0000%	0,0928%	0,3418%	0,5307%

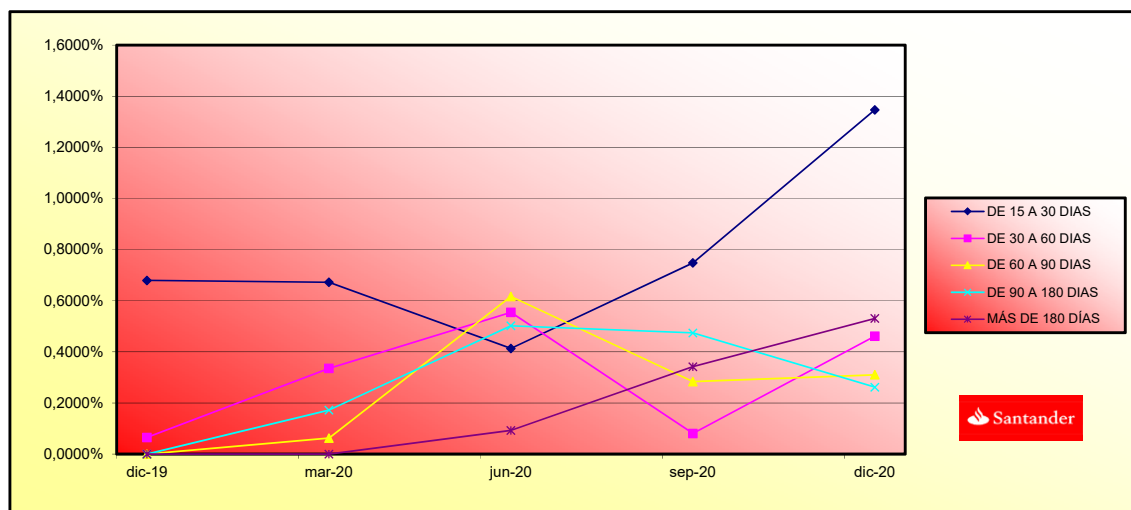

	MORATORIA RD	MORATORIA VOLUNTARIA / SECTORIAL	MORATORIA TOTAL
Número préstamos	1.066	1.408	2.474
Saldo Vivo	13.083.048,37 €	17.180.659,27 €	30.263.707,64 €
% sobre Saldo Vivo	2,55%	3,34%	5,89%

Moratoria Legal: aquella sujeta al RD 8/2020 y RD 11/2020, en la que se aplican 3 meses de carencia total (Capital e intereses) y se produce una ampliación del vencimiento del contrato del cliente.

Moratoria Voluntaria - Sectorial: aquella en la que existe la posibilidad de establecer un periodo de carencia de capital de 6 o 12 meses con la opción de ampliar o no el vencimiento del contrato del cliente.

**FONDO DE TITULIZACIÓN
SANTANDER CONSUMER SPAIN 2019-1**

TRIGGERS

TRIGGERS FINALIZACIÓN PERIODO DE RECARGA

En la Fecha de Determinación, durante el Periodo de Recarga, la existencia de cualquiera de estos eventos, constituiría la finalización del Periodo de Recarga:

(i)

Ratio de Morosos		
	% Morosidad	Saldo Vivo DC's
sep-20	1,55%	541.749.266,77 €
oct-20	1,93%	528.546.097,47 €
nov-20	2,27%	514.762.678,61 €
Media Ratio de Morosos de los últimos 3 meses superior a 5,00%	1,910%	

(ii)

Ratio de Pérdida Acumulada	
Saldo Acumulado DC's Fallidos	8.134.550,23 €
Saldo Acumulado Recuperaciones DC's Fallidos	4.062.091,55 €
Saldo Acumulado de los Derechos de Crédito	672.251.635,23 €
Ratio igual o superior a 1,30%	0,606%

(iii)

Fondo de Reserva Actual vs Fondo de Reserva Requerido	
Fondo de Reserva Actual	5.455.000,00 €
Fondo de Reserva Requerido	5.455.000,00 €

(iv)

Saldo Vivo DC's No Fallidos vs Saldo Vivo Principal Bonos			
	Saldo Vivo DC's No Fallidos	Saldo Vivo de Principal de los Bonos	Ratio
Fecha Determinación Septiembre 2020	513.296.788,84 €	555.500.000,00 €	92,40%
Fecha Determinación Diciembre 2020	514.052.245,52 €	555.500.000,00 €	92,54%

El Saldo Vivo DC's No Fallidos es menor que el 90% del Saldo Vivo de Principal de los Bonos, durante las dos Fechas de Determinación inmediatamente anteriores.

(v)

Que ocurra un Evento de Insolvencia respecto de Santander Consumer; o

(vi)

Que Santander Consumer incumpla cualquiera de sus obligaciones recogidas en la documentación (a menos que sea solucionado en el menor plazo de dos: cinco (5) días hábiles o la próxima Fecha de Compra); o

(vii)

Que Santander Consumer sea sustituido en su labor de Administrador de los Derechos de Crédito, o incumpla cualquiera de sus obligaciones en virtud de la Escritura de Constitución; o

(viii)

Que se produzca un Evento de Descenso de Calificación de la Contrapartida del swap; o

(ix)

Que los informes de auditoría de las cuentas anuales de Santander Consumer presenten salvedades, que a juicio de la CNMV, puedan afectar a los Derechos de Crédito Adicionales.

EL FONDO NO ALCANZA NINGUNO DE LOS TRIGGERS SOBRE LA FINALIZACIÓN ANTICIPADA DEL PERIODO DE RECARGA.

TRIGGERS AMORTIZACIÓN PRORRATA vs AMORTIZACIÓN SECUENCIAL

En la Fecha de Determinación, la existencia de cualquiera de estos eventos, con anterioridad a la Fecha de Vencimiento Legal, constituiría un Evento de Subordinación:

- (i)
Que ocurra un Evento de Insolvencia respecto de Santander Consumer; o
- (ii)
Que en la Fecha de Determinación, el Ratio de Pérdida Acumulada sea igual o superior a 1,30%; o
- (iii)
Que en la Fecha de Determinación, la media Ratio de Morosos de los últimos 3 meses sea superior a 5,00%; o
- (iv)
Que el Saldo Acumulado de los DC's Fallidos sea igual o superior al 100% del Saldo de los Bonos de la Clase D, E y F en la Fecha de Constitución; o
- (v)
Que el Saldo Vivo de los DC's de un mismo deudor sea igual o superior al 2% del Saldo Vivo de los DC's de la Cartera Total; o
- (vi)
Que Santander Consumer incumpla cualquiera de sus obligaciones recogidas en la documentación (a menos que sea solucionado en el menor plazo de dos: cinco (5) días hábiles o la próxima Fecha de Compra); o
- (vii)
Que Santander Consumer sea sustituido en su labor de Administrador de los Derechos de Crédito, o incumpla cualquiera de sus obligaciones en virtud de la Escritura de Constitución; o
- (viii)
Que se produzca un Evento de Descenso de Calificación de la Contrapartida del swap; o
- (ix)
Que se produzca un Evento de Clean-Up Call.

EL FONDO NO ALCANZA NINGUNO DE LOS TRIGGERS SOBRE LA AMORTIZACIÓN DE LOS BONOS.

**FONDO DE TITULIZACIÓN
SANTANDER CONSUMER SPAIN 2019-1**

REQUISITOS GLOBALES

- * Que, en cada Fecha de Oferta, el Saldo Vivo de los Derechos de Crédito correspondientes a vehículos usados no superen el 60% del total del Saldo Vivo de los Derechos de Crédito.
- * Que, en cada Fecha de Oferta, el Saldo Vivo de los Derechos de Crédito correspondientes al mismo deudor no superen el 0,05% del total del Saldo Vivo de los Derechos de Crédito
- * Que, en cada Fecha de Oferta, los Derechos de Crédito correspondientes a persona jurídicas no supere el 8%, del saldo total del Saldo Vivo los Derechos de Crédito.
- * Que, en cada Fecha de Oferta, el vencimiento medio de los DC's desde la fecha de cesión al Fondo ponderado por el Saldo Vivo de los Derechos de Crédito no sea superior a 72 meses.
- * Que, en cada Fecha de Oferta, el Saldo Vivo de los DC's con plazo hasta el vencimiento superior a 96 meses no superen el 18,50% del total del Saldo Vivo de los Derechos de Crédito
- * Que, en cada Fecha de Oferta, el Saldo Vivo de los DC's correspondientes a la Comunidad Autónoma con mayor representación no supere el 30% del total del Saldo Vivo de los DC's.
- * Que, en cada Fecha de Oferta, el Saldo Vivo de los DC's correspondientes a las tres Comunidades Autónomas con mayor representación no superen el 60% del total del Saldo Vivo de los DC's.
- * Que, en cada Fecha de Oferta, el Saldo Vivo de los Derechos de Crédito con un Saldo Vivo superior a 50.000 euros no supere el 1.5% del total del Saldo Vivo de los Derechos de Crédito.
- * Que, en cada Fecha de Oferta, el Saldo Vivo de los DC's correspondientes a un tipo de vehículo distinto a Turismo y Todo Terreno no supere el 15% del total del Saldo Vivo de los DC's.
- * Que, en cada Fecha de Oferta, el Saldo Vivo de los DC's con un porcentaje de entrada sobre del valor del vehículo inferior al 5% no supere el 15% del total del Saldo Vivo de los DC's.
- * Que, en cada Fecha de Oferta, el Saldo Vivo de los DC's con un porcentaje de entrada sobre del valor del vehículo inferior al 20% no supere el 62% del total del Saldo Vivo de los DC's.
- * Que, en cada Fecha de Oferta, el Saldo Vivo de los DC'S correspondientes a vehículos nuevos con un scoring inferior a 545 no supere el 15% del total del Saldo Vivo de los DC's
- * Que, en cada Fecha de Oferta, el Saldo Vivo de los DC's correspondientes a vehículos usados con un scoring inferior a 545 no supere el 25% del total del Saldo Vivo de los DC's.
- * Que, en cada Fecha de Oferta, el Saldo Vivo de los DC's correspondientes a deudores con una situación laboral de "No trabaja" no supere el 7% del total del Saldo Vivo de los DC's.
- * Que en cada Fecha de Oferta, el tipo medio ponderado de los Derechos de Crédito no sea inferior a 7%.
- * Que, en cada Fecha de Oferta, el Saldo Vivo de los DC's de los deudores con una situación laboral de "Cuenta propia" no supere el 18% del total del Saldo Vivo de los DC's.

**FONDO DE TITULIZACIÓN
SANTANDER CONSUMER SPAIN 2019-1**

CÁLCULO SWAP

	Nocional	Fecha inicio	Fecha Final	Días	Tipo	Liquidación
SWAP A - FONDO PAGA	440.000.000,00	21-sep.-20	21-dic.-20	91	0,1040%	115.671,11
SWAP A - CONTRAPARTE SWAP PAGA	440.000.000,00	21-sep.-20	21-dic.-20	91	0,000%	0,00
SWAP A - LIQUIDACIÓN FINAL						115.671,11
SWAP B - FONDO PAGA	57.700.000,00	21-sep.-20	21-dic.-20	91	0,4610%	67.238,13
SWAP B - CONTRAPARTE SWAP PAGA	57.700.000,00	21-sep.-20	21-dic.-20	91	0,349%	50.902,62
SWAP B - LIQUIDACIÓN FINAL						16.335,51

**FONDO DE TITULIZACIÓN
SANTANDER CONSUMER SPAIN 2019-1**

CONTRAPARTES

CONTRAPARTE	Código LEI	Función	Rating de Crédito asignado				
			Fitch	Moody's	S&P	DBRS	SCOPE
Santander de Titulización, S.G.F.T., S.A.	9845005A96P591A00F75	Sociedad Gestora	No asignado	No asignado	No asignado	No asignado	No asignado
Santander Consumer, E.F.C., S.A.	549300K0MCEQLLRY5435	(i) Originador de los Activos, (ii) Administrador de los Activos, (iii) Contraparte del Contrato de Préstamo Subordinado, (iv) Entidad Depositaria de la Reserva Commingling y (v) Suscriptor de parte de los Bonos de la Clase B, y Suscriptor de los Bonos de la Clase C, D, E y F.	No asignado	No asignado	No asignado	No asignado	No asignado
Santander Consumer Finance, S.A.	5493000LM0MZ4JPMGM90	(i) Suscriptor de Bonos de la Clase A y parte de los Bonos de la Clase B, (ii) Contraparte del Contrato de Reversión y (iii) Facilitador de nuevo Administrador de los Activos (en caso de sustitución).	A- (largo plazo) y F2 (corto plazo) Perspectiva Estable	A2 (largo plazo) y P-1 (corto plazo) Perspectiva Estable	A- (largo plazo) y A-2 (corto plazo) Perspectiva Estable	No asignado	No asignado
Banco Santander, S.A.	5493006QMFDDMYWIAM13	(i) Entidad Directora, (ii) Entidad Directora del Contrato de Dirección Colocación y Suscripción, (iii) Agente de Pagos, (iv) Contraparte del Swap and (v) Agente de Cálculo del Swap.	A- (largo plazo) y F2 (corto plazo) Perspectiva Estable	A2 (largo plazo) y P-1 (corto plazo) Perspectiva Estable	A- (largo plazo) y A-1 (corto plazo) Perspectiva Estable	A (high) (largo plazo) y R-1 (middle) (corto plazo) Perspectiva Estable	AA- (largo plazo) y S-1+ (corto plazo) Perspectiva Estable



**SANTANDER CONSUMER SPAIN AUTO 2019-1
FONDO DE TITULIZACIÓN**

TIPO DE VEHICULO USADO/NUEVO		Type of vehicle new/used			
		SALDO VIVO(MILES)	% SALDO VIVO	Nº. DC	% Nº. DC
		Outstanding Principal(M)	%	Number	%
VEHICULOS NUEVOS	New vehicles	251.942,36	45,47%	19.970	34,87%
VEHICULOS USADOS	Used cars	302.174,96	54,53%	37.305	65,13%
TOTALS(€)		554.117.323,94	100%	57.275	100%

TIPO DE VEHICULO DISTINTO TURISMO-TODO TERRENO		Type of vehicle			
		SALDO VIVO(MILES)	% SALDO VIVO	Nº. DC	% Nº. DC
		Outstanding Principal(M)	%	Number	%
TURISMO Y TODO TERRENO	Passenger car and Four-wheel drive vehicles	507.973,84	91,67%	52.167	91,08%
INDUSTRIAL LIGERO	Light commercial vehicles	27.397,13	4,94%	2.747	4,80%
DERIVADO DEL TURISMO	Passenger car derivatives	18.703,95	3,38%	2.358	4,12%
AUTOCARES Y AUTOBUSES	Buses	42,37	0,01%	3	0,01%
TOTALS(€)		554.117.323,94	100%	57.275	100%

PERSONA FISICA/JURIDICA		Natural person/Corporate body			
		SALDO VIVO(MILES)	% SALDO VIVO	Nº. DC	% Nº. DC
		Outstanding Principal(M)	%	Number	%
PERSONA FISICA	Natural person	538.324,87	97,15%	55.632	97,13%
PERSONA JURIDICA	Corporate Body	15.792,45	2,85%	1.643	2,87%
TOTALS(€)		554.117.323,94	100%	57.275	100%

SALDO POR DEUDOR		Most important debtor	
		SALDO VIVO	% SALDO VIVO
		Outstanding Principal	%
MAYOR DEUDOR	Largest Debtor 1	208.286,58	0,04%
RESTO DE DEUDORES	Rest of debtors	553.909.037,36	99,96%
TOTALS(€)		554.117.323,94	100%

	VTO MEDIO PONDERADO DE LOS DC		Term maturity	
	SALDO VIVO(MILES)	% SALDO VIVO	Nº. DC	% Nº. DC
	<i>Outstanding Principal(M)</i>	%	<i>Number</i>	%
15/05/2020-31/12/2020	30,26	0,01%	401	0,70%
01/01/2021-31/12/2021	3.710,99	0,67%	18.787	32,80%
01/01/2022-31/12/2022	20.110,57	3,63%	15.866	27,70%
01/01/2023-31/12/2023	81.609,40	14,73%	11.986	20,93%
01/01/2024-31/12/2024	127.334,36	22,98%	12.229	21,35%
01/01/2025-31/12/2025	111.568,65	20,13%	9.348	16,32%
01/01/2026-31/12/2026	85.105,85	15,36%	7.570	13,22%
01/01/2027-31/12/2027	46.093,27	8,32%	3.801	6,64%
01/01/2028-31/12/2028	50.551,90	9,12%	2.513	4,39%
01/01/2029-15/12/2029	28.002,00	5,05%	2.112	3,69%
TOTALS(€)	554.117.323,94	100%	57.275	100%

VENCIMIENTO MEDIO PONDERADO <i>Weighted average maturity date</i>	16/08/2025
--	------------

	DISTRIBUCION POR COMUNIDADES AUTONOMAS		Autonomous region	
	SALDO VIVO(MILES)	% SALDO VIVO	Nº. DC	% Nº. DC
	<i>Outstanding Principal(M)</i>	%	<i>Number</i>	%
Andalucia	120.414,00	21,73%	13.094	22,86%
Aragon	15.090,71	2,72%	1.436	2,51%
Asturias	9.414,36	1,70%	872	1,52%
Baleares	17.009,37	3,07%	1.767	3,09%
Canarias	41.454,13	7,48%	4.898	8,55%
Cantabria	6.994,89	1,26%	669	1,17%
Castilla-Leon	22.819,55	4,12%	2.221	3,88%
Castilla-La Mancha	26.641,70	4,81%	2.769	4,83%
Cataluña	71.719,19	12,94%	6.726	11,74%
Valencia	57.662,51	10,41%	6.011	10,49%
Extremadura	14.105,88	2,55%	1.608	2,81%
Galicia	35.519,47	6,41%	3.533	6,17%
Madrid	65.315,69	11,79%	6.807	11,88%
Murcia	18.703,17	3,38%	1.906	3,33%
Navarra	8.175,79	1,48%	745	1,30%
Pais Vasco	16.628,99	3,00%	1.594	2,78%
La Rioja	4.928,81	0,89%	484	0,85%
Ceuta	297,51	0,05%	29	0,05%
Melilla	1.221,53	0,22%	106	0,19%
TOTALS(€)	554.117.323,94	100%	57.275	100%

IMPORTE PENDIENTE DEL PRESTAMO		Outstanding Principal by loan			
	SALDO VIVO(MILES)	% SALDO VIVO	Nº. DC	% Nº. DC	
	Outstanding Principal(M)	%	Number	%	
31,99 - 9.999,99	209.964,54	37,89%	33.617	58,69%	
10.000,00 - 19.999,99	288.499,44	52,06%	21.340	37,26%	
20.000,00 - 29.999,99	48.434,91	8,74%	2.117	3,70%	
30.000,00 - 39.999,99	5.633,38	1,02%	170	0,30%	
40.000,00 - 49.999,99	889,38	0,16%	20	0,03%	
50.000,00 - 104.143,29	695,64	0,13%	11	0,02%	
TOTALS(€)	554.117.323,94	100%	57.275	100%	

% ENTRADA SOBRE VALOR DEL VEHICULO		(%) Amount granted as regards the value of the vehicle			
	SALDO VIVO(MILES)	% SALDO VIVO	Nº. DC	% Nº. DC	
	Outstanding Principal(M)	%	Number	%	
<5	74.310,88	13,41%	7.371	12,87%	
5-9	68.925,58	12,44%	5.957	10,40%	
10-14	99.091,81	17,88%	9.284	16,21%	
15-20	84.195,97	15,19%	8.035	14,03%	
>20	227.593,06	41,07%	26.628	46,49%	
TOTALS(€)	554.117.323,94	100%	57.275	100%	

SCORING COCHE NUEVO		Scoring new car			
	SALDO VIVO(MILES)	% SALDO VIVO	Nº. DC	% Nº. DC	
	Outstanding Principal(M)	%	Number	%	
<545	35.101,72	6,33%	2.195	3,83%	
545-900	216.840,64	39,13%	17.775	31,03%	
COCHE USADO <i>Used car</i>	302.174,96	54,53%	37.305	65,13%	
TOTALS(€)	554.117.323,94	100%	57.275	100%	

SCORING COCHE USADO		Scoring used car			
		SALDO VIVO(MILES)	% SALDO VIVO	Nº. DC	% Nº. DC
		<i>Outstanding Principal(M)</i>	%	<i>Number</i>	%
<545		102.128,59	18,43%	11.077	19,34%
545-900		200.046,33	36,10%	26.228	45,79%
COCHE NUEVO <i>New car</i>		251.942,36	45,47%	19.970	34,87%
TOTALS(€)		554.117.323,94	100%	57.275	100%

TIPO DE OCUPACION DEL DEUDOR		Employment Status			
		SALDO VIVO(MILES)	% SALDO VIVO	Nº. DC	% Nº. DC
		<i>Outstanding Principal(M)</i>	%	<i>Number</i>	%
TRABAJADOR POR CUENTA PROPIA	<i>Self-employed</i>	77.741,12	14,03%	7.702	13,45%
NO TRABAJA	<i>Does not work</i>	11.720,58	2,12%	1.411	2,46%
RESTO	<i>Rest</i>	464.655,62	83,86%	48.162	84,09%
TOTALS(€)		554.117.323,94	100%	57.275	100%

TIPO DE INTERES		Interest rate			
%		SALDO VIVO(MILES)	% SALDO VIVO	Nº. DC	% Nº. DC
		<i>Outstanding Principal(M)</i>	%	<i>Number</i>	%
5,00 - 5,99		92.402,26	16,68%	8.074	14,10%
6,00 - 6,99		54.433,96	9,82%	6.192	10,81%
7,00 - 7,99		108.063,64	19,50%	10.188	17,79%
8,00 - 8,99		244.365,37	44,10%	26.516	46,30%
9,00 - 9,99		35.827,66	6,47%	4.178	7,29%
10,00 - 12,16		19.024,41	3,43%	2.127	3,71%
TOTALS(€)		554.117.323,94	100%	57.275	100%

TIPO DE INTERÉS MEDIO PONDERADO	<i>Weighted average interest rate</i>	7,97%
--	---------------------------------------	-------

SANTANDER CONSUMER SPAIN AUTO 2019-1 FT

DEFINICIONES

21 de diciembre de 2020

FECHA DE DETERMINACIÓN Será la fecha en que la Sociedad Gestora, en nombre del Fondo, realizará los cálculos necesarios para distribuir los fondos disponibles existente a dicha fecha, de acuerdo con el orden de prelación de pagos descrito en el Folleto Informativo. Todos los datos de los Activos Titulizados (Saldo Vivo DC's, tablas de morosidad, propiedades transitorias, datos estadísticos, etc.) están referidos a dicha fecha.

DERECHOS DE CRÉDITO FALLIDOS significa, en cualquier momento, los Préstamos respecto de los cuales: (i) hay una o más cuotas que tienen más de 90 días de retraso; o (ii) después de la fecha de vencimiento final pertinente, hay al menos una cuota con más de 90 días de retraso; o (iii) el Administrador, considera que es poco probable que el Deudor pague las cuotas de los Préstamos a medida que vencen. Para evitar dudas, una vez que un Préstamo se haya clasificado como un Préstamo en mora, permanecerá clasificada como tal.

RATIO DE PÉRDIDA ACUMULADA significa, a partir de la Fecha de Determinación inmediatamente anterior a cualquier Fecha de Pago, la relación entre: (i) la suma del Saldo Acumulado de todos los Derechos de Crédito Fallidos durante el período que va desde la Fecha de Constitución hasta el final del Período de Cobro correspondiente reducido por el Saldo Acumulado de Recuperaciones de principal con respecto a los Derechos de Crédito Fallidos recibidas durante dicho período que se aplican al principal de los Derechos de Crédito Fallidos; y (ii) la suma del Saldo Pendiente de todos los Derechos de Crédito comprados por el Emisor desde la Fecha de Constitución hasta el final del Período de Cobro correspondiente.

SALDO ACUMULADO DC's FALLIDOS significa la suma del Saldo Pendiente de todos los Derechos de Crédito Fallidos durante el período que va desde la Fecha de Constitución hasta el final del Período de Cobro correspondiente.

SALDO ACUMULADO RECUPERACIONES (sobre DC's FALLIDOS) significa, el Saldo de Recuperaciones de Principal con respecto los Derechos de Crédito Fallidos recibidas desde la Fecha de Constitución hasta el final del Período de Cobro correspondiente y que se aplican al principal de los Derechos de Crédito Fallidos.

PRÉSTAMOS MOROSOS significa, en cualquier momento, cualquier Derecho de Crédito vencido pero que se encuentra impagado.

RATIO DE MOROSOS significa el Saldo Pendiente los Préstamos Morosos dividido por el Saldo Pendiente de los Derechos de Crédito.

VIDA RESIDUAL Cálculo realizado con el ejercicio de la opción de Clean-Up Call.

F.T. SANTANDER CONSUMER AUTO 2019-1

Fecha	Saldo antes de Pago	Saldo Real	Vector de Prepago	Permanencia final de mes	Mortalidad Mensual	CPR	Mortalidad Mensual	CPR
Date	Outstanding before prepayment	Real outstanding	Prepayment vector	Remaining at the end of the month	Average single monthly mortality	CPR	Monthly single monthly mortality	CPR
			0,84%					9,62%
	554.266.914,66		100,00%	100,00%				
01-10-20	545.317.874,33	541.057.825,97	99,16%	99,22%	0,78%	8,98%	0,78%	8,98%
01-11-20	536.308.587,79	526.622.070,30	98,33%	98,19%	0,91%	10,36%	1,03%	11,72%
01-12-20	527.238.563,64	514.052.245,52	97,50%	97,50%	0,84%	9,63%	0,71%	8,17%

