

F.T.A. UCI 15

SANTANDER DE TITULIZACION, S.G.F.T, S.A.
CALLE JUAN IGNACIO LUCA DE TENA 9-11
28027 MADRID
santanderdetitulizacion@gruposantander.es

DENOMINACION DEL FONDO:

F.T.A. UCI 15

INFORMACIÓN

CORRESPONDIENTE AL:

TRIMESTRE/SEMESTRE:

18/03/2020 - 18/06/2020

AÑO:

2020

Personas que asumen la responsabilidad de esta información y cargos que ocupan:

INAKI REYERO ARREGUI - DIRECTOR GENERAL

Firma:

I. DATOS GENERALES SOBRE EL FONDO

Fecha de Constitución del Fondo	28 abril 2006	Agencia de pago de Bonos	BANCO SANTANDER	
Fecha de Desembolso BT's	05 mayo 2006	Negociación Mercado	AIAF	
Fecha Final Amortización	18 diciembre 2048	Agencias de calificación	FITCH RATINGS STANDARD & POORS	
Sociedad Gestora	SANTANDER DE TITULIZACION, S.G.F.T, S.A.	Calificación	Inicial	Actual
	UNIÓN DE CRÉDITOS INMOBILIARIOS, S.A.	B.T.A'S SERIE A	AAA/AAA	BBB / A+
		B.T.A'S SERIE B	A+/A-	BB+ / BBB
		B.T.A'S SERIE C	BBB+/BBB	CCC / B-
		B.T.A'S SERIE D	CCC-/No Rating	CCC / No Rating

II. VALORES EMITIDOS POR EL FONDO: BONOS DE TITULIZACION

SERIES PRELACIÓN CÓDIGO ISIN	Nº BONOS	NOMINAL EN CIRCULACIÓN			
			Inicial	Actual	%Act/In
B.T.A'S SERIE A ESO380957003	13.406	Nominal Unitario	100.000,00	24.569,38	
		Nominal Total	1.340.600.000,00	329.377.108,28	24,57%
B.T.A'S SERIE B ESO380957011	329	Nominal Unitario	100.000,00	100.000,00	
		Nominal Total	32.900.000,00	32.900.000,00	100,00 %
B.T.A'S SERIE C ESO380957029	565	Nominal Unitario	100.000,00	100.000,00	
		Nominal Total	56.500.000,00	56.500.000,00	100,00 %
B.T.A'S SERIE D ESO380957037	216	Nominal Unitario	100.000,00	64.188,34	
		Nominal Total	21.600.000,00	13.864.681,44	64,19%

AMORTIZACION E INTERESES BONOS					
Actual			Próximo		
Fecha Amortización Periodo Actual 18 de junio de 2020			Fecha Próximo Cupón 18 de septiembre de 2020		
	Amortización de los Bonos	Intereses Brutos Bonos	Tipo de Interés	Importe Bruto Próximo Cupón	Importe Neto Próximo Cupón
B.T.A'S SERIE A	541,32 €	0,00 €	0,000%	0,00 €	0,00 €
B.T.A'S SERIE B	0,00 €	0,00 €	0,000%	0,00 €	0,00 €
B.T.A'S SERIE C	0,00 €	30,67 €	0,158%	40,38 €	32,71 €
B.T.A'S SERIE D	865,84 €	28,26 €	0,208%	34,12 €	27,64 €
Amortización devengada no pagada	0,00 €				
Amortización Calendario	NO				

III. ACTIVOS ADQUIRIDOS POR EL FONDO: DERECHOS DE CRÉDITO

DERECHOS DE CRÉDITO	A LA EMISIÓN	SITUACIÓN ACTUAL
Número de Derechos de Crédito	13.817	6.814
Saldo Pendiente de Amortizar Derechos	1.430.000.010,21 €	462.156.020,06 €
Importes Unitarios Derechos Vivos	103.495,69 €	67.824,48 €
Tipos de Interés	3,99 %	2,07%

TASAS DE AMORTIZACIÓN ANTICIPADA	SITUACIÓN ACTUAL
Tasa mensual actual anualizada:	1,73%
Tasa últimos 12 meses anualizada:	3,63%
Tasa anualizada desde Constitución del Fondo	5,68%

MOROSIDAD ACTUAL	Hasta 1 mes	De 1 a 6 meses	Mayor de 6 meses
Deuda Vencida(Principal+Intereses)	45.914,36 €	251.065,15 €	7.994.388,39 €
Deuda Pendiente de vencimiento	0,00 €	0,00 €	457.436.641,56 €
Deuda Total	45.914,36 €	251.065,15 €	465.431.029,95 €

F.T.A. UCI 15**INFORME TRIMESTRAL BONOS DE TITULIZACIÓN**

18 de junio de 2020

BONOS TITULIZACIÓN DE ACTIVOS. PRINCIPAL	
Saldo anterior	440.085.747,08 €
Amortizaciones	7.443.957,36 €
Saldo actual	432.641.789,72 €
% sobre saldo inicial	29,80%
Amortización devengada no pagada	0,00 €

BONOS DE TITULIZACIÓN DE ACTIVOS. INTERESES	
Intereses pagados Serie A	0,00 €
Intereses pagados Serie B	0,00 €
Intereses pagados Serie C	17.328,55 €
Intereses pagados Serie D	6.104,16 €
Intereses devengados no pagados	0,00 €

DATOS	
Fecha de determinación	11/06/2020
Fecha de Pago de Cupón Actual	18/06/2020
Fecha de Pago de Cupón Anterior	18/03/2020
Número de días	92
Tipo de referencia (%)	-0,372%
Próxima Fecha de Pago	18/09/2020

VIDA RESIDUAL (AÑOS)		
	INICIAL	18-jun-20
B.T.A'S SERIE A	3,71	4,78
B.T.A'S SERIE B	6,30	9,01
B.T.A'S SERIE C	6,30	9,01
B.T.A'S SERIE D	6,34	7,63

F.T.A. UCI 15

INFORME TRIMESTRAL DERECHOS DE CREDITO

18 de junio de 2020

DERECHOS DE CRÉDITO. PRINCIPAL	
Saldo anterior	468.390.070,62 €
Amortizaciones	6.234.050,56 €
Saldo actual	462.156.020,06 €
Número de derechos de crédito	6.814
LTV	49,45%

DERECHOS DE CRÉDITO CON RETRASOS EN EL PAGO					
	HASTA 30 DÍAS	30 A 60 DÍAS	60 A 90 DÍAS	90 A 180 DÍAS	MÁS DE 180 DÍAS
Principal	33.245,88 €	46.985,96 €	42.603,31 €	81.107,63 €	4.515.435,72 €
Intereses	12.668,48 €	24.206,02 €	19.356,10 €	36.806,13 €	3.478.952,67 €
Saldo de los derechos de crédito	11.677.842,79 €	9.009.896,75 €	4.269.719,40 €	5.529.663,68 €	8.527.987,53 €
Número de derechos de crédito	138	124	62	66	83
% sobre saldo de los derechos de crédito	2,53%	1,95%	0,92%	1,20%	1,85%

PRÉSTAMOS EN WRITE OFF	
Write Off acumulado Fecha Pago anterior	42.356.125,22 €
Write Off trimestre	1.022.882,52 €
Write Off acumulados actuales	43.379.007,74 €

F.T.A. UCI 15

INFORME TRIMESTRAL DERECHOS DE CREDITO

18 de junio de 2020

ADJUDICADOS	
Saldo anterior	16.065.845,24 €
Diferencia	-801.697,96 €
Saldo actual	15.264.147,28 €
Número derechos de crédito adjudicados	310

PERDIDAS DE LA CARTERA	
Saldo anterior	62.231.228,70 €
Diferencia	390.462,40 €
Saldo actual	62.621.691,10 €

F.T.A. UCI 15

ESTADO DE ORIGEN Y APLICACIÓN DE FONDOS Y CUENTA DE TESORERÍA

18 de junio de 2020

ORIGEN	8.718.630,03 €
PRINCIPAL COBRADO	
Amortización derechos de crédito	6.046.400,81 €
INTERESES COBRADOS	
Intereses de derechos de crédito	1.692.728,59 €
Intereses de reinversión	0,00 €
INGRESOS/GASTOS DE ADJUDICADOS	908.880,68 €
INGRESOS/GASTOS DE CANTIDADES ASEGURADAS	71.130,00 €
OTROS	-510,05 €

ESTADO CUENTA DE TESORERÍA	13.869.135,31 €
FONDO DE RESERVA	
Saldo anterior	14.051.702,88 €
Diferencia	-187.021,44 €
Saldo actual	13.864.681,44 €
RETENCIÓN A CUENTA DEL IRPF	4.453,87 €

APLICACIÓN	8.718.630,03 €
GASTOS ORDINARIOS	16.086,95 €
COMISIÓN S.G.F.T.	22.185,14 €
PAGO SWAP	0,00 €
COBRO SWAP	0,00 €
INTERESES B.T.A'S SERIE A	0,00 €
INTERESES B.T.A'S SERIE B	0,00 €
INTERESES B.T.A'S SERIE C	17.328,55 €
FONDOS DISPONIBLES AMORTIZACIÓN A	7.256.935,92 €
INTERESES B.T.A'S SERIE D	6.104,16 €
FONDOS DISPONIBLES AMORTIZACIÓN D	187.021,44 €
COMISIÓN FIJA	6.000,00 €
COMISIÓN VARIABLE	1.393.989,31 €
FONDO DE RESERVA	-187.021,44 €

F.T.A. UCI 15

MEJORA CREDITICIA Y PRÉSTAMO SUBORDINADO

18 de junio de 2020

MEJORA DE CRÉDITO				
CONCEPTOS	INICIAL		18 de junio de 2020	
EMISIÓN SUBORDINADA	89.400.000,00 € (6,25%)		89.400.000,00 € (19,34%)	
FONDO DE RESERVA	21.600.000,00 €	1,51%	13.864.681,44 €	3,00%

PRÉSTAMOS SUBORDINADOS		
CONCEPTOS	INICIAL	18 de junio de 2020
PRÉSTAMO SUBORDINADO SCH		
Saldo vivo	705.000,00 €	0,00 €
Tipo de interés	3,490 %	---
PRÉSTAMO SUBORDINADO UCB		
Saldo vivo	705.000,00 €	0,00 €
Tipo de interés	3,490 %	---

FONDO DE TITULIZACIÓN DE ACTIVOS
UCI 15

INFORME DE MOROSIDAD

MOROSIDAD HISTÓRICA						
	marzo-19	junio-19	septiembre-19	diciembre-19	marzo-20	junio-20
HASTA 30 DIAS	3,092%	2,521%	2,607%	3,091%	2,728%	2,527%
DE 30 A 60 DIAS	1,665%	1,726%	2,229%	1,833%	1,797%	1,950%
DE 60 A 90 DIAS	0,637%	0,534%	0,421%	0,446%	1,054%	0,924%
DE 90 A 180 DIAS	0,531%	0,590%	0,602%	0,741%	0,448%	1,196%
MÁS DE 180 DIAS	2,240%	2,064%	1,992%	1,940%	1,771%	1,845%

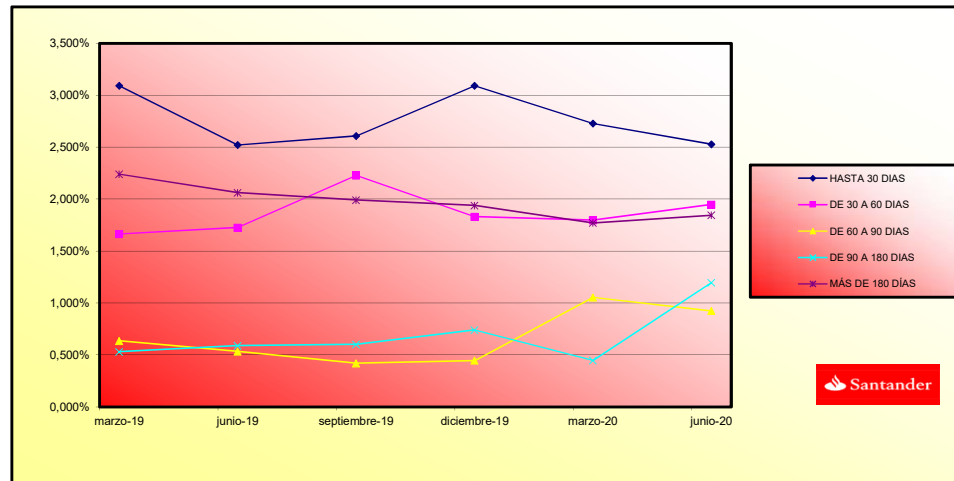

	MORATORIA RD	MORATORIA VOLUNTARIA / SECTORIAL	MORATORIA TOTAL
Número préstamos	458	48	506
Saldo Vivo	39.998.216,60 €	5.099.064,85 €	45.097.281,45 €
% sobre Saldo Vivo	8,65%	1,10%	9,76%

Moratoria Legal: aquella sujeta al RD 8/2020 y RD 11/2020, en la que se aplican 3 meses de carencia total (Capital e intereses) y se produce una ampliación del vencimiento del contrato del cliente.

Moratoria Voluntaria - Sectorial: aquella en la que existe la posibilidad de establecer un periodo de carencia de capital de 6 o 12 meses con la opción de ampliar o no el vencimiento del contrato del cliente.

**FONDO DE TITULIZACIÓN DE ACTIVOS
UCI 15**

**INFORMACIÓN RELATIVA A LOS TRIGGERS
18 DE JUNIO DE 2020**

TRIGGERS BONOS	
1. SI 1.a) ES MAYOR QUE 1.b) NO SE AMORTIZA LA SERIE B Y C:	
1.a) MOROSIDAD SUPERIOR A 90 DÍAS	57.436.658,95 €
1.b) 2% SALDO VIVO DERECHOS DE CREDITO	9.243.120,40 €

SE HA ALCANZADO EL TRIGGER DE AMORTIZACIÓN, POR LO QUE LAS SERIES B y C NO SE AMORTIZAN.

TRIGGERS FONDO DE RESERVA	
1. SI 1.a) ES INFERIOR QUE 1.b) NO SE AMORTIZA EL FONDO DE RESERVA:	
1.a) SALDO VIVO DE LOS ACTIVOS	462.156.020,06 €
1.b) 10% SALDO INICIAL DE LOS ACTIVOS	143.000.001,02 €
2. SI 2.a) ES INFERIOR QUE 2.b) NO SE AMORTIZA EL FONDO DE RESERVA:	
2.a) TIPO DE INTERÉS MEDIO PONDERADO DE LOS ACTIVOS	2,07%
2.b) TIPO DE INTERÉS MEDIO PONDERADO DE LOS BONOS + 0,40%	0,42%

NO SE HAN ALCANZADO LOS TRIGGERS.

NIVELES DEL FONDOS DE RESERVA		
MOROSIDAD ACTUAL < 0,75%	MAYOR DE 3% SALDO DERECHOS DE CRÉDITO 0,4% DEL SALDO INICIAL BONOS	N/A
MOROSIDAD ACTUAL ENTRE 0,75% Y 1,25%	MAYOR DE 3% SALDO DERECHOS DE CRÉDITO 0,70% DEL SALDO INICIAL DERECHOS	N/A
MOROSIDAD ACTUAL > 1,25%	MAYOR DE 3% SALDO DERECHOS DE CRÉDITO 0,80% DEL SALDO INICIAL DERECHOS	13.864.681,44 €

POSTERGAMIENTO DE INTERESES DE LAS SERIES B Y C	
SI 1) ES MAYOR QUE 2)+3) LOS INTS DE LA SERIE B SE POSTERGAN AL 7º LUGAR	
1) SALDO DE LA SERIE A	336.634.044,20 €
2) SALDO VIVO DERECHOS DE CRÉDITO (SIN MOROSIDAD SUPERIOR A 18 MESES)	415.887.321,30 €
3) REMANENTE F.DISPONIBLES DESPUÉS PAGO PUNTOS 1º - 4º	22.732.060,82 €
SI 1) ES MAYOR QUE 2)+3) LOS INTS DE LA SERIE C SE POSTERGAN AL 8º LUGAR	
1) SALDOS DE LAS SERIES A Y B	369.534.044,20 €
2) SALDO VIVO DERECHOS DE CRÉDITO (SIN MOROSIDAD SUPERIOR A 18 MESES)	415.887.321,30 €
3) REMANENTE F.DISPONIBLES DESPUÉS PAGO PUNTOS 1º - 5º	22.714.732,27 €

NO SE POSTERGAN LOS INTERESES DE LA SERIE B

NO SE POSTERGAN LOS INTERESES DE LA SERIE C

REMANENTE INTERESES	Importe
Saldo actual	1.637.127,95 €

SI 1.a) ES MAYOR QUE 9,60% SALDO INICIAL DC'S, SE POSTERGARÁN LOS INTERESES DE LAS SERIES B ó C, EN SU CASO	NO
1.a) SALDO ACUMULADO DE PRÉSTAMOS FALLIDOS ES LA SUMA DE i) + ii)	46.435.590,97 €
i). SALDO DC'S MOROSIDAD > 18 MESES	46.268.698,76 €
ii). SALDO DC'S JUDICIALES CON MOROSIDAD < 18 MESES	166.892,21 €
PORCENTAJE ACTUAL	3,25%

CONTRATO	CONTRAPARTE	AGENCIA RATING	RATING MÍNIMO EXIGIDO	RATING ACTUAL
CUENTA TESORERÍA	BANCO SANTANDER	S&P FITCH	A-1 c/p F-1 c/p	A-1 c/p F-1 c/p*
AGENTE DE PAGOS	BANCO SANTANDER	S&P FITCH	A-1 c/p F-1 c/p	A-1 c/p F-1 c/p*

(*) Rating Deposit

LA CONTRAPARTE CUMPLE EL RATING MÍNIMO EXIGIDO

ESTADÍSTICO DE VALORES DE TASACIÓN ACTUALES SOBRE SALDOS VIVOS				
	SALDO VIVO (MILES)	% SALDOS VIVOS	Nº PRÉSTAMOS	% Nº DE PRÉSTAMOS
0,20 - 39,99	81.448.204,33 €	18,68%	1.334	28,02%
40,00 - 49,99	74.553.835,01 €	17,10%	744	15,63%
50,00 - 59,99	113.053.828,98 €	25,93%	1.221	25,65%
60,00 - 69,99	90.700.700,70 €	20,81%	853	17,92%
70,00 - 79,99	58.495.357,49 €	13,42%	471	9,89%
> 80,00	17.699.856,78 €	4,06%	138	2,90%
	435.951.783,29 €	100,00%	4.761	100,00%

F.T.A. UCI 15

DEFINICIONES

18 de junio de 2020

FECHA DE DETERMINACIÓN Será la fecha en que la Sociedad Gestora, en nombre del Fondo, realizará los cálculos necesarios para distribuir los fondos disponibles existentes a dicha fecha, de acuerdo con el orden de prelación de pagos descrito en el Folleto Informativo.
Todos los datos de los Activos Titulizados (Saldo Vivo DC's, tablas de morosidad, propiedades transitorias, datos estadísticos, etc.) están referidos a dicha fecha.

SALDO ACUMULADO DE FALLIDOS Será el saldo de los préstamos que se encuentren con cuotas pendientes con antigüedad superior a 18 meses, o que hayan empezado el proceso de ejecución de garantías (si dicho proceso acaeciera con anterioridad a los 18 meses desde el primer impago), descontadas las cantidades recuperadas.

WRITE OFF Préstamos con cuotas pendientes con antigüedad igual o superior a 12 ó 18 meses (según Folleto Informativo).

PÉRDIDAS DE LA CARTERA Aquellos préstamos cuya deuda el Cedente considera que no va a recuperar (neto de recuperaciones).

ADJUDICADOS Bienes en el activo del Fondo como consecuencia de un proceso judicial o extrajudicial.

Fecha	Saldo antes de Pago	Saldo Real	Vector de Pre pago	Permanencia final de mes	Mortalidad Mensual	CPR	Mortalidad Mensual	CPR
Date	Outstanding before prepayment	Real outstanding	Prepayment vector	Remaining at the end of the month	Average single monthly	CPR	Monthly single monthly	CPR
			0.49%					3.63%
01-06-00	1.430.000.000,00		100,00%	100,00%				
01-07-00	1.427.897.898,07	1.380.843.487,53	99,51%	96,05%	3,50%	33,50%	3,50%	33,50%
01-08-00	1.425.729.196,74	1.353.249.969,08	99,03%	94,92%	2,57%	26,85%	1,79%	19,53%
01-09-00	1.423.583.389,63	1.327.981.212,12	98,56%	93,24%	2,31%	24,41%	1,76%	19,22%
01-10-00	1.421.430.444,70	1.315.504.618,08	98,07%	92,55%	1,50%	20,73%	0,74%	8,56%
01-11-00	1.419.270.341,23	1.297.490.943,21	97,59%	91,24%	1,78%	19,37%	1,22%	13,72%
01-12-00	1.417.102.055,41	1.275.442.619,04	97,12%	90,00%	1,74%	18,99%	1,55%	17,06%
01-01-01	1.414.928.529,38	1.256.146.964,54	96,65%	89,29%	1,60%	18,24%	1,20%	15,53%
01-02-01	1.412.746.841,15	1.237.697.683,85	96,18%	87,61%	1,64%	18,00%	1,47%	16,32%
01-03-01	1.410.557.604,90	1.223.628.940,59	95,71%	86,75%	1,57%	17,27%	0,80%	11,16%
01-04-01	1.408.361.609,90	1.204.243.585,17	95,24%	85,51%	1,55%	17,13%	1,43%	15,98%
01-05-01	1.406.158.052,55	1.179.024.458,45	94,78%	83,85%	1,59%	17,48%	1,94%	20,96%
01-06-01	1.403.947.168,38	1.161.496.331,55	94,29%	82,73%	1,57%	17,27%	1,33%	14,86%
01-07-01	1.401.728.933,02	1.142.960.875,12	93,86%	81,54%	1,56%	17,17%	1,44%	15,98%
01-08-01	1.399.503.322,02	1.123.052.569,05	93,41%	80,25%	1,56%	17,19%	1,99%	17,45%
01-09-01	1.397.270.319,87	1.101.396.337,69	92,95%	78,82%	1,57%	17,33%	1,77%	16,31%
01-10-01	1.395.029.874,95	1.091.486.277,77	92,50%	77,24%	1,52%	16,81%	1,74%	8,53%
01-11-01	1.392.781.988,59	1.075.381.579,59	92,05%	77,21%	1,51%	16,69%	1,32%	14,72%
01-12-01	1.390.526.630,00	1.064.435.247,80	91,60%	76,55%	1,47%	16,32%	0,86%	9,60%
01-01-02	1.388.263.771,35	1.052.639.111,52	91,16%	76,82%	1,45%	16,04%	0,95%	10,79%
01-02-02	1.385.993.388,69	1.042.056.670,95	90,71%	75,18%	1,42%	15,73%	0,84%	9,66%
01-03-02	1.383.715.457,01	1.031.569.624,24	90,27%	74,55%	1,39%	15,45%	0,84%	9,66%
01-04-02	1.381.429.951,21	1.022.457.994,61	89,83%	74,01%	1,38%	15,14%	0,72%	8,30%
01-05-02	1.379.138.846,10	1.014.169.355,03	89,40%	73,54%	1,36%	14,82%	0,65%	7,34%
01-06-02	1.376.836.116,41	1.006.555.566,61	88,98%	73,11%	1,30%	14,50%	0,58%	6,80%
01-07-02	1.374.527.748,80	998.594.597,38	88,53%	72,65%	1,27%	14,22%	0,50%	7,25%
01-08-02	1.372.211.681,82	990.175.042,13	88,10%	72,16%	1,25%	13,96%	0,67%	7,80%
01-09-02	1.369.887.925,97	983.543.547,82	87,67%	71,80%	1,22%	13,69%	0,50%	5,85%
01-10-02	1.367.556.443,42	985.241.022,52	87,23%	71,42%	1,19%	13,41%	0,41%	4,20%
01-11-02	1.365.219.208,10	980.988.583,26	86,82%	71,06%	1,13%	12,78%	0,28%	3,09%
01-12-02	1.362.870.196,62	977.051.291,16	86,40%	70,96%	1,14%	12,62%	1,25%	14,02%
01-01-03	1.343.815.236,16	916.604.024,78	83,10%	70,06%	1,11%	12,86%	0,42%	6,34%
01-02-03	1.341.388.251,71	909.456.628,22	82,69%	67,60%	0,99%	11,27%	0,61%	7,03%
01-03-03	1.338.972.945,24	904.644.124,40	82,29%	67,59%	0,98%	11,10%	0,35%	4,16%
01-04-03	1.336.578.972,66	898.264.885,47	81,86%	67,21%	0,98%	10,88%	0,52%	6,04%
01-05-03	1.334.198.104,99	890.862.284,38	81,49%	66,78%	0,96%	10,90%	0,64%	7,44%
01-06-03	1.331.848.915,50	884.534.551,82	81,10%	66,42%	0,95%	10,79%	0,53%	6,16%
01-07-03	1.329.519.054,09	877.748.970,70	80,74%	66,04%	0,94%	10,70%	0,50%	5,85%
01-08-03	1.327.195.417,62	869.514.857,72	80,31%	65,54%	0,93%	10,66%	0,75%	8,68%
01-09-03	1.324.875.529,66	863.787.994,68	79,92%	65,23%	0,92%	10,55%	0,47%	5,34%
01-10-03	1.322.559.602,69	857.022.248,48	79,53%	64,84%	0,92%	10,47%	0,60%	6,93%
01-11-03	1.320.242.922,62	851.593.316,58	79,15%	64,55%	0,91%	10,37%	0,45%	5,23%
01-12-03	1.317.928.616,26	845.787.863,41	78,78%	64,23%	0,91%	10,28%	0,90%	9,61%
01-01-04	1.315.614.959,22	838.920.104,84	78,38%	63,68%	0,90%	10,20%	0,86%	9,17%
01-02-04	1.313.302.800,98	832.048.732,05	78,00%	63,13%	0,90%	10,26%	0,87%	9,87%
01-03-04	1.310.991.624,96	822.803.112,58	77,62%	62,57%	0,89%	10,19%	0,85%	9,34%
01-04-04	1.308.681.448,95	815.621.494,23	77,24%	62,42%	0,89%	10,12%	0,68%	7,87%
01-05-04	1.306.371.273,94	809.499.387,96	76,87%	62,07%	0,88%	10,06%	0,66%	7,52%
01-06-04	1.304.061.108,93	802.308.652,86	76,49%	61,64%	0,88%	10,02%	0,69%	8,02%
01-07-04	1.301.750.933,92	797.704.452,49	76,12%	61,41%	0,87%	9,92%	0,37%	4,39%
01-08-04	1.299.440.758,91	791.191.492,28	75,74%	61,07%	0,86%	9,86%	0,39%	4,61%
01-09-04	1.297.130.583,90	784.682.551,27	75,38%	60,86%	0,85%	9,77%	0,35%	4,16%
01-10-04	1.294.820.408,89	778.173.148,09	75,02%	60,55%	0,85%	9,70%	0,21%	3,04%
01-11-04	1.292.509.233,88	771.664.645,46	74,65%	60,33%	0,84%	9,61%	0,37%	4,32%
01-12-04	1.290.198.058,87	765.155.142,89	74,29%	60,19%	0,83%	9,51%	0,29%	3,46%
01-01-05	1.287.886.883,86	758.646.646,31	73,93%	59,94%	0,83%	9,43%	0,35%	4,01%
01-02-05	1.285.575.708,85	752.137.149,74	73,57%	59,74%	0,82%	9,43%	0,79%	9,12%
01-03-05	1.283.264.533,84	745.628.653,17	73,21%	59,49%	0,81%	9,28%	-0,03%	-0,30%
01-04-05	1.280.953.358,83	739.119.156,60	72,85%	59,29%	0,81%	9,18%	0,19%	2,16%
01-05-05	1.278.642.183,82	732.602.660,03	72,50%	59,20%	0,79%	9,08%	0,33%	3,85%
01-06-05	1.276.331.008,81	726.088.163,46	72,15%	58,99%	0,79%	8,99%	0,45%	4,01%
01-07-05	1.274.019.833,80	719.573.666,89	71,80%	58,96%	0,77%	8,90%	0,05%	0,50%
01-08-05	1.271.708.658,79	713.064.170,32	71,45%	58,82%	0,77%	8,82%	0,24%	2,81%
01-09-05	1.269.397.483,78	706.554.673,75	71,10%	58,69%	0,76%	8,73%	0,46%	4,01%
01-10-05	1.267.086.308,77	700.045.177,18	70,75%	58,55%	0,75%	8,65%	0,01%	0,06%
01-11-05	1.264.775.133,76	693.535.680,61	70,41%	58,40%	0,74%	8,56%	0,14%	1,27%
01-12-05	1.262.463.958,75	687.026.184,04	70,07%	58,25%	0,74%	8,50%	0,21%	1,54%
01-01-06	1.260.152.783,74	680.516.687,47	69,73%	58,20%	0,73%	8,40%	0,09%	1,04%
01-02-06	1.257.841.608,73	674.007.190,90	69,39%	57,89%	0,73%	8,38%	0,58%	5,96%
01-03-06	1.255.530.433,72	667.500.694,33	69,05%	57,69%	0,71%	8,25%	-0,21%	-2,53%
01-04-06	1.253.219.258,71	661.000.197,76	68,72%	57,89%	0,71%	8,18%	0,23%	2,75%
01-05-06	1.250.908.083,70	654.498.701,19	68,38%	57,78%	0,70%	8,08%	0,13%	1,67%
01-06-06	1.248.596.908,69	648.000.204,62	68,05%	57,75%	0,69%	8,00%	0,04%	0,48%
01-07-06	1.246.285.733,68	641.501.708,05	67,72%	57,52%	0,69%	7,92%	0,40%	4,73%
01-08-06	1.243.974.558,67	635.003.211,48	67,39%	57,44%	0,68%	7,88%	0,13%	1,57%
01-09-06	1.241.663.383,66	628.504.714,91	67,06%	57,39%	0,68%	7,81%	0,10%	1,22%
01-10-06	1.239.352.208,65	622.006.218,34	66,73%	57,16%	0,67%	7,67%	0,40%	4,69%
01-11-06	1.237.041.033,64	615.507.721,77	66,41%	57,08%	0,67%	7,70%	0,14%	1,66%
01-12-06	1.234.729.858,63	609.009.225,20	66,08%	57,04%	0,66%	7,62%	0,08%	0,73%
01-01-07	1.232.418.683,62	602.510.728,63	65,75%	57,00%	0,65%	7,57%	0,08%	0,73%
01-02-07	1.230.107.508,61	596.012.232,06	65,42%	56,95%	0,65%	7,50%	0,08%	0,98%
01-03-07	1.227.796.333,60	589.513.735,49	65,10%	56,91%	0,64%	7,44%	0,13%	1,57%
01-04-07	1.225.485.158,59	583.015.238,92	64,78%	56,83%	0,64%	7,40%	0,30%	3,58%
01-05-07	1.223.173.983,58	576.516.742,35	64,46%	56,74%	0,63%	7,34%	0,17%	1,97%
01-06-07	1.220.862.808,57	570.018.245,78	64,14%	56,66%	0,63%	7,29%	0,16%	1,92%
01-07-07	1.218.551.633,56	563.519.749,21	63,82%	56,57%	0,62%	7,24%	0,16%	1,92%
01-08-07	1.216.240.458,55	557.021.252,64	63,50%	56,48%	0,62%	7,20%	0,29%	3,41%
01-09-07	1.213.929.283,54	550.522.756,07	63,18%	56,39%	0,62%	7,19%	0,57%	6,66%
01-10-07	1.211.618.108,53	544.024.259,50	62,86%	56,29%	0,62%	7,19%	0,29%	3,41%
01-11-07	1.209.306.933,52	537.525.762,93	62,54%	56,19%	0,61%	7,11%	0,23%	2,77%
01-12-07	1.207.000.758,51	531.027.266,36	62,22%	56,10%	0,61%	7,08%	0,25%	4,09%
01-01-08	1.204.689.583,50	524.528.769,79	61,90%	56,00%	0,61%	7,04%	0,37%	4,36%
01-02-08	1.202.378.408,49	518.029.273,22	61,58%	55,91%	0,60%	7,01%	0,12%	1,04%
01-03-08	1.200.067.233,48	511.529.776,65	61,26%	55,81%	0,60%	6,98%	0,12%	1,04%
01-04-08	1.197.756.058,47	505.030.280,08	60,94%	55,70%	0,60%	6,98%	0,37%	3,81%
01-05-08	1.195.444.883,46	498.530.783,51	60,62%	55,59%	0,60%	6,93%		

Fecha	Principal disponible	Amortización de principal	Serie A	Serie B	Serie C	Serie D	Suma de todas las clases	% Serie B	% Serie C	Amortización Serie A	Vida Media A	Amortización Serie B	Vida Media B	Amortización Serie C	Vida Media C	Amortización Serie D	Vida Media D
Date	Principal Available	Principal Redemption	Class A	Class B	Class C	Class D	Sum of all classes	% Class B	% Class C	Redemption Class A	Average Life A	Redemption Class B	Average Life B	Redemption Class C	Average Life C	Redemption Class D	Average Life D
	1.451.600.000,00	1.430.000.000,00									4,78		9,01		9,01		7,63
08-05-06	1.430.000.000,00	0,00	1.340.600.000,00	32.900.000,00	56.500.000,00	21.600.000,00	1.340.600.000,00			0,00	0	0,00	0	0,00	0	0,00	0
11-06-06	1.420.927.438,14	0,00	1.340.600.000,00	32.900.000,00	56.500.000,00	21.600.000,00	1.340.600.000,00			0,00	0	0,00	0	0,00	0	0,00	0
11-07-06	1.411.902.754,97	0,00	1.340.600.000,00	32.900.000,00	56.500.000,00	21.600.000,00	1.340.600.000,00			0,00	0	0,00	0	0,00	0	0,00	0
11-08-06	1.402.925.225,03	0,00	1.340.600.000,00	32.900.000,00	56.500.000,00	21.600.000,00	1.340.600.000,00			0,00	0	0,00	0	0,00	0	0,00	0
11-09-06	1.393.994.614,03	36.005.385,97	1.340.600.000,00	32.900.000,00	56.500.000,00	21.600.000,00	1.430.000.000,00	2,300699%	3,951049%	36.005.385,97	-180.819.048.357	0,00	0	0,00	0	0,00	0
11-10-06	1.385.110.688,81	0,00	1.304.594.614,03	32.900.000,00	56.500.000,00	21.600.000,00	1.393.994.614,03	2,360124%	4,053100%	0,00	0	0,00	0	0,00	0	0,00	0
11-11-06	1.376.273.217,37	0,00	1.304.594.614,03	32.900.000,00	56.500.000,00	21.600.000,00	1.393.994.614,03	2,360124%	4,053100%	0,00	0	0,00	0	0,00	0	0,00	0
11-12-06	1.367.481.968,82	26.512.645,21	1.304.594.614,03	32.900.000,00	56.500.000,00	21.600.000,00	1.393.994.614,03	2,360124%	4,053100%	26.512.645,21	-130.733.853.513	0,00	0	0,00	0	0,00	0
11-01-07	1.358.736.713,43	0,00	1.278.081.968,82	32.900.000,00	56.500.000,00	21.600.000,00	1.367.481.968,82	2,405822%	4,131682%	0,00	0	0,00	0	0,00	0	0,00	0
11-02-07	1.350.037.222,56	0,00	1.278.081.968,82	32.900.000,00	56.500.000,00	21.600.000,00	1.367.481.968,82	2,405822%	4,131682%	0,00	0	0,00	0	0,00	0	0,00	0
11-03-07	1.341.383.268,73	26.098.700,09	1.278.081.968,82	32.900.000,00	56.500.000,00	21.600.000,00	1.367.481.968,82	2,405822%	4,131682%	26.098.700,09	-126.343.807.145	0,00	0	0,00	0	0,00	0
11-04-07	1.332.774.625,54	0,00	1.251.983.268,73	32.900.000,00	56.500.000,00	21.600.000,00	1.341.383.268,73	2,452692%	4,212070%	0,00	0	0,00	0	0,00	0	0,00	0
11-05-07	1.324.211.067,70	0,00	1.251.983.268,73	32.900.000,00	56.500.000,00	21.600.000,00	1.341.383.268,73	2,452692%	4,212070%	0,00	0	0,00	0	0,00	0	0,00	0
11-06-07	1.315.692.371,05	25.690.897,67	1.251.983.268,73	32.900.000,00	56.500.000,00	21.600.000,00	1.341.383.268,73	2,452692%	4,212070%	25.690.897,67	-122.006.073.053	0,00	0	0,00	0	0,00	0
11-07-07	1.307.218.312,51	0,00	1.226.292.371,05	32.900.000,00	56.500.000,00	21.600.000,00	1.315.692.371,05	2,500585%	4,294317%	0,00	0	0,00	0	0,00	0	0,00	0
11-08-07	1.298.778.670,07	0,00	1.226.292.371,05	32.900.000,00	56.500.000,00	21.600.000,00	1.315.692.371,05	2,500585%	4,294317%	0,00	0	0,00	0	0,00	0	0,00	0
11-09-07	1.290.403.871,59	25.289.148,18	1.226.292.371,05	32.900.000,00	56.500.000,00	21.600.000,00	1.290.403.871,59	2,549591%	4,378476%	25.289.148,18	-117.771.563.082	0,00	0	0,00	0	0,00	0
11-10-07	1.282.061.751,06	0,00	1.201.003.222,87	32.900.000,00	56.500.000,00	21.600.000,00	1.290.403.222,87	2,549591%	4,378476%	0,00	0	0,00	0	0,00	0	0,00	0
11-11-07	1.273.764.035,90	0,00	1.201.003.222,87	32.900.000,00	56.500.000,00	21.600.000,00	1.290.403.222,87	2,549591%	4,378476%	0,00	0	0,00	0	0,00	0	0,00	0
11-12-07	1.265.509.859,72	24.893.363,15	1.201.003.222,87	32.900.000,00	56.500.000,00	21.600.000,00	1.290.403.222,87	2,549591%	4,378476%	24.893.363,15	-113.663.096.148	0,00	0	0,00	0	0,00	0
11-01-08	1.257.299.005,92	0,00	1.176.109.859,72	32.900.000,00	56.500.000,00	21.600.000,00	1.265.509.859,72	2,599743%	4,464604%	0,00	0	0,00	0	0,00	0	0,00	0
11-02-08	1.249.131.258,95	0,00	1.176.109.859,72	32.900.000,00	56.500.000,00	21.600.000,00	1.265.509.859,72	2,599743%	4,464604%	0,00	0	0,00	0	0,00	0	0,00	0
11-03-08	1.241.006.404,32	24.503.455,40	1.176.109.859,72	32.900.000,00	56.500.000,00	21.600.000,00	1.265.509.859,72	2,599743%	4,464604%	24.503.455,40	-109.652.962.933	0,00	0	0,00	0	0,00	0
11-04-08	1.232.924.229,49	0,00	1.151.606.404,32	32.900.000,00	56.500.000,00	21.600.000,00	1.241.006.404,32	2,651074%	4,552757%	0,00	0	0,00	0	0,00	0	0,00	0
11-05-08	1.224.884.519,36	0,00	1.151.606.404,32	32.900.000,00	56.500.000,00	21.600.000,00	1.241.006.404,32	2,651074%	4,552757%	0,00	0	0,00	0	0,00	0	0,00	0
11-06-08	1.216.887.065,29	24.119.339,03	1.151.606.404,32	32.900.000,00	56.500.000,00	21.600.000,00	1.241.006.404,32	2,651074%	4,552757%	24.119.339,03	-105.715.062.971	0,00	0	0,00	0	0,00	0
11-07-08	1.208.931.856,06	0,00	1.127.487.065,29	32.900.000,00	56.500.000,00	21.600.000,00	1.216.887.065,29	2,703620%	4,642995%	0,00	0	0,00	0	0,00	0	0,00	0
11-08-08	1.201.018.082,34	0,00	1.127.487.065,29	32.900.000,00	56.500.000,00	21.600.000,00	1.216.887.065,29	2,703620%	4,642995%	0,00	0	0,00	0	0,00	0	0,00	0
11-09-08	1.193.146.135,92	23.740.929,37	1.127.487.065,29	32.900.000,00	56.500.000,00	21.600.000,00	1.216.887.065,29	2,703620%	4,642995%	23.740.929,37	-101.872.327.930	0,00	0	0,00	0	0,00	0
11-10-08	1.185.315.609,52	0,00	1.103.746.135,92	32.900.000,00	56.500.000,00	21.600.000,00	1.193.146.135,92	2,757416%	4,735380%	0,00	0	0,00	0	0,00	0	0,00	0
11-11-08	1.177.526.296,93	0,00	1.103.746.135,92	32.900.000,00	56.500.000,00	21.600.000,00	1.193.146.135,92	2,757416%	4,735380%	0,00	0	0,00	0	0,00	0	0,00	0
11-12-08	1.169.777.746,92	23.368.143,09	1.103.746.135,92	32.900.000,00	56.500.000,00	21.600.000,00	1.177.526.296,93	2,757416%	4,735380%	23.368.143,09	-98.146.200.579	0,00	0	0,00	0	0,00	0
11-01-09	1.162.071.010,56	0,00	1.080.377.992,92	32.900.000,00	56.500.000,00	21.600.000,00	1.169.777.992,92	2,812499%	4,829976%	0,00	0	0,00	0	0,00	0	0,00	0
11-02-09	1.154.404.626,04	0,00	1.080.377.992,92	32.900.000,00	56.500.000,00	21.600.000,00	1.169.777.992,92	2,812499%	4,829976%	0,00	0	0,00	0	0,00	0	0,00	0
11-03-09	1.146.778.637,15	22.999.355,77	1.080.377.992,92	32.900.000,00	56.500.000,00	21.600.000,00	1.169.777.992,92	2,812499%	4,829976%	22.999.355,77	-94.527.352.222	0,00	0	0,00	0	0,00	0
11-04-09	1.139.192.842,68	0,00	1.057.378.637,15	32.900.000,00	56.500.000,00	21.600.000,00	1.146.778.637,15	2,868906%	4,926844%	0,00	0	0,00	0	0,00	0	0,00	0
11-05-09	1.131.647.042,41	0,00	1.057.378.637,15	32.900.000,00	56.500.000,00	21.600.000,00	1.146.778.637,15	2,868906%	4,926844%	0,00	0	0,00	0	0,00	0	0,00	0
11-06-09	1.124.141.037,09	22.637.600,06	1.057.378.637,15	32.900.000,00	56.500.000,00	21.600.000,00	1.146.778.637,15	2,868906%	4,926844%	22.637.600,06	-90.957.877.031	0,00	0	0,00	0	0,00	0
11-07-09	1.116.741.037,09	0,00	1.034.741.037,09	32.900.000,00	56.500.000,00	21.600.000,00	1.124.141.037,09	2,926679%	5,026600%	0,00	0	0,00	0	0,00	0	0,00	0
11-08-09	1.109.248.105,82	0,00	1.034.741.037,09	32.900.000,00	56.500.000,00	21.600.000,00	1.124.141.037,09	2,926679%	5,026600%	0,00	0	0,00	0	0,00	0	0,00	0
11-09-09	1.101.860.539,84	22.280.497,25	1.034.741.037,09	32.900.000,00	56.500.000,00	21.600.000,00	1.124.141.037,09	2,926679%	5,026600%	22.280.497,25	-87.473.232.221	0,00	0	0,00	0	0,00	0
11-10-09	1.094.511.980,49	0,00	1.012.460.539,84	32.900.000,00	56.500.000,00	21.600.000,00	1.101.860.539,84	2,985859%	5,127691%	0,00	0	0,00	0	0,00	0	0,00	0
11-11-09	1.087.202.232,88	0,00	1.012.460.539,84	32.900.000,00	56.500.000,00	21.600.000,00	1.101.860.539,84	2,985859%	5,127691%	0,00	0	0,00	0	0,00	0	0,00	0
11-12-09	1.079.931.103,55	21.929.436,29	1.012.460.539,84	32.900.000,00	56.500.000,00	21.600.000,00	1.101.860.539,84	2,985859%	5,127691%	21.929.436,29	-84.099.388.159	0,00	0	0,00	0	0,00	0
11-01-10	1.072.698.613,83	0,00	990.531.103,55	32.900.000,00	56.500.000,00	21.600.000,00	1.079.931.103,55	3,046491%	5,231815%	0,00	0	0,00	0	0,00	0	0,00	0
11-02-10	1.065.504.356,95	0,00	990.531.103,55	32.900.000,00	56.500.000,00	21.600.000,00	1.079.931.103,55	3,046491%	5,231815%	0,00	0	0,00	0	0,00	0	0,0	

Fecha	Principal disponible	principal	Serie A	Serie B	Serie C	Serie D	las clases	% Serie B	% Serie C	A	via media A	Serie B	via media B	Serie C	via media C	Serie D	via media D
Date	Principal Available	Principal Redemption	Class A	Class B	Class C	Class D	Sum of all classes	% Class B	% Class C	Redemption Class A	Average Life A	Redemption Class B	Average Life B	Redemption Class C	Average Life C	Redemption Class D	Average Life D
11-10-21	0	363.866.925.14	0.00	277.741.338.43	32.900.000.00	56.500.000.00	12.328.637.29	367.141.338.43	8.961127%	15.389169%	0.00	0.00	0.00	0.00	0.00	0.00	0.00
11-11-21	0	360.610.739.89	0.00	277.741.338.43	32.900.000.00	56.500.000.00	12.328.637.29	367.141.338.43	8.961127%	15.389169%	0.00	0.00	0.00	0.00	0.00	0.00	0.00
11-12-21	1	357.372.690.51	9.768.647.92	277.741.338.43	32.900.000.00	56.500.000.00	12.328.637.29	367.141.338.43	8.961127%	15.389169%	9.768.647.92	5.352.919.062	0.00	0.00	0.00	293.059.44	160.596.572
11-01-22	0	354.154.995.15	0.00	277.741.338.43	32.900.000.00	56.500.000.00	12.328.637.29	367.141.338.43	8.961127%	15.389169%	0.00	0.00	0.00	0.00	0.00	0.00	0.00
11-02-22	0	350.955.237.82	0.00	277.741.338.43	32.900.000.00	56.500.000.00	12.035.577.85	357.372.690.51	9.206076%	15.809826%	0.00	0.00	0.00	0.00	0.00	0.00	0.00
11-03-22	1	347.773.327.76	9.599.362.75	267.972.690.51	32.900.000.00	56.500.000.00	12.035.577.85	357.372.690.51	9.206076%	15.809826%	9.599.362.75	6.124.393.431	0.00	0.00	0.00	287.980.88	183.731.803
11-04-22	0	344.609.174.66	0.00	268.373.327.76	32.900.000.00	56.500.000.00	11.747.596.97	347.773.327.76	9.460185%	16.246214%	0.00	0.00	0.00	0.00	0.00	0.00	0.00
11-05-22	0	341.462.688.65	0.00	258.373.327.76	32.900.000.00	56.500.000.00	11.747.596.97	347.773.327.76	9.460185%	16.246214%	0.00	0.00	0.00	0.00	0.00	0.00	0.00
11-06-22	1	338.333.780.31	9.439.547.45	258.373.327.76	32.900.000.00	56.500.000.00	11.747.596.97	347.773.327.76	9.460185%	16.246214%	9.439.547.45	6.890.869.638	0.00	0.00	0.00	283.186.42	206.726.089
11-07-22	0	335.222.777.97	0.00	248.933.780.31	32.900.000.00	56.500.000.00	11.484.410.54	338.333.780.31	9.724125%	16.699485%	0.00	0.00	0.00	0.00	0.00	0.00	0.00
11-08-22	0	332.129.165.11	0.00	248.933.780.31	32.900.000.00	56.500.000.00	11.484.410.54	338.333.780.31	9.724125%	16.699485%	0.00	0.00	0.00	0.00	0.00	0.00	0.00
11-09-22	1	329.052.865.65	9.280.957.81	221.559.091.81	32.900.000.00	56.500.000.00	11.484.410.54	338.333.780.31	9.724125%	16.699485%	9.280.957.81	7.628.911.856	0.00	0.00	0.00	24.410.54	20.065.466
11-10-22	0	325.933.787.91	0.00	239.652.865.65	32.900.000.00	56.500.000.00	11.440.000.00	329.052.865.65	9.998393%	17.170493%	0.00	0.00	0.00	0.00	0.00	0.00	0.00
11-11-22	0	322.951.844.68	0.00	239.652.865.65	32.900.000.00	56.500.000.00	11.440.000.00	329.052.865.65	9.998393%	17.170493%	0.00	0.00	0.00	0.00	0.00	0.00	0.00
11-12-22	1	319.926.949.14	9.125.916.50	239.652.865.65	32.900.000.00	56.500.000.00	11.440.000.00	329.052.865.65	9.998393%	17.170493%	9.125.916.50	8.331.961.768	0.00	0.00	0.00	0.00	0.00
11-01-23	0	316.920.828.11	0.00	230.526.949.14	32.900.000.00	56.500.000.00	11.440.000.00	319.926.949.14	10.283598%	17.660282%	0.00	0.00	0.00	0.00	0.00	0.00	0.00
11-02-23	0	313.931.570.82	0.00	230.526.949.14	32.900.000.00	56.500.000.00	11.440.000.00	319.926.949.14	10.283598%	17.660282%	0.00	0.00	0.00	0.00	0.00	0.00	0.00
11-03-23	1	310.959.091.81	8.967.857.33	230.526.949.14	32.900.000.00	56.500.000.00	11.440.000.00	319.926.949.14	10.283598%	17.660282%	8.967.857.33	8.994.760.903	0.00	0.00	0.00	0.00	0.00
11-04-23	0	308.033.305.05	0.00	221.559.091.81	32.900.000.00	56.500.000.00	11.440.000.00	310.959.091.81	10.580170%	18.169593%	0.00	0.00	0.00	0.00	0.00	0.00	0.00
11-05-23	0	305.064.128.90	0.00	221.559.091.81	32.900.000.00	56.500.000.00	11.440.000.00	310.959.091.81	10.580170%	18.169593%	0.00	0.00	0.00	0.00	0.00	0.00	0.00
11-06-23	1	302.141.476.16	8.817.615.65	221.559.091.81	32.900.000.00	56.500.000.00	11.440.000.00	310.959.091.81	10.580170%	18.169593%	8.817.615.65	9.655.289.139	0.00	0.00	0.00	0.00	0.00
11-07-23	0	299.235.945.12	0.00	212.741.476.16	32.900.000.00	56.500.000.00	11.440.000.00	302.141.476.16	10.889399%	18.699499%	0.00	0.00	0.00	0.00	0.00	0.00	0.00
11-08-23	0	296.346.766.94	0.00	212.741.476.16	32.900.000.00	56.500.000.00	11.440.000.00	302.141.476.16	10.889399%	18.699499%	0.00	0.00	0.00	0.00	0.00	0.00	0.00
11-09-23	1	293.473.858.69	8.667.617.47	212.741.476.16	32.900.000.00	56.500.000.00	11.440.000.00	302.141.476.16	10.889399%	18.699499%	8.667.617.47	10.288.461.943	0.00	0.00	0.00	0.00	0.00
11-10-23	0	290.617.137.81	0.00	204.073.858.69	32.900.000.00	56.500.000.00	11.440.000.00	293.473.858.69	11.210539%	19.252141%	0.00	0.00	0.00	0.00	0.00	0.00	0.00
11-11-23	0	287.776.522.15	0.00	204.073.858.69	32.900.000.00	56.500.000.00	11.440.000.00	293.473.858.69	11.210539%	19.252141%	0.00	0.00	0.00	0.00	0.00	0.00	0.00
11-12-23	1	284.951.930.07	8.521.928.81	204.073.858.69	32.900.000.00	56.500.000.00	11.440.000.00	293.473.858.69	11.210539%	19.252141%	8.521.928.81	10.891.024.787	0.00	0.00	0.00	0.00	0.00
11-01-24	0	282.147.626.27	0.00	195.551.930.07	32.900.000.00	56.500.000.00	11.440.000.00	284.951.930.07	11.545807%	19.827906%	0.00	0.00	0.00	0.00	0.00	0.00	0.00
11-02-24	0	279.359.155.88	0.00	195.551.930.07	32.900.000.00	56.500.000.00	11.440.000.00	284.951.930.07	11.545807%	19.827906%	0.00	0.00	0.00	0.00	0.00	0.00	0.00
11-03-24	1	276.586.438.50	8.365.491.57	195.551.930.07	32.900.000.00	56.500.000.00	11.440.000.00	284.951.930.07	11.545807%	19.827906%	8.365.491.57	11.452.357.956	0.00	0.00	0.00	0.00	0.00
11-04-24	0	273.829.394.27	0.00	187.186.438.50	32.900.000.00	56.500.000.00	11.440.000.00	276.586.438.50	11.895016%	20.427610%	0.00	0.00	0.00	0.00	0.00	0.00	0.00
11-05-24	0	271.087.943.28	0.00	187.186.438.50	32.900.000.00	56.500.000.00	11.440.000.00	276.586.438.50	11.895016%	20.427610%	0.00	0.00	0.00	0.00	0.00	0.00	0.00
11-06-24	1	268.362.066.65	8.224.431.86	187.186.438.50	32.900.000.00	56.500.000.00	11.440.000.00	276.586.438.50	11.895016%	20.427610%	8.224.431.86	12.015.894.843	0.00	0.00	0.00	0.00	0.00
11-07-24	0	265.622.056.32	0.00	178.962.066.65	32.900.000.00	56.500.000.00	11.440.000.00	268.362.066.65	12.059560%	21.053651%	0.00	0.00	0.00	0.00	0.00	0.00	0.00
11-08-24	0	262.959.193.12	0.00	178.962.066.65	32.900.000.00	56.500.000.00	11.440.000.00	268.362.066.65	12.059560%	21.053651%	0.00	0.00	0.00	0.00	0.00	0.00	0.00
11-09-24	1	260.280.730.24	8.081.276.41	178.962.066.65	32.900.000.00	56.500.000.00	11.440.000.00	268.362.066.65	12.059560%	21.053651%	8.081.276.41	12.550.222.257	0.00	0.00	0.00	0.00	0.00
11-10-24	0	257.617.459.70	0.00	170.880.730.24	32.900.000.00	56.500.000.00	11.440.000.00	260.280.730.24	12.640198%	21.707331%	0.00	0.00	0.00	0.00	0.00	0.00	0.00
11-11-24	0	254.969.304.12	0.00	170.880.730.24	32.900.000.00	56.500.000.00	11.440.000.00	260.280.730.24	12.640198%	21.707331%	0.00	0.00	0.00	0.00	0.00	0.00	0.00
11-12-24	1	252.336.187.27	7.944.543.13	170.880.730.24	32.900.000.00	56.500.000.00	11.440.000.00	260.280.730.24	12.640198%	21.707331%	7.944.543.13	13.060.828.902	0.00	0.00	0.00	0.00	0.00
11-01-25	0	249.724.247.26	0.00	162.936.187.12	32.900.000.00	56.500.000.00	11.440.000.00	252.336.187.12	13.038162%	22.390764%	0.00	0.00	0.00	0.00	0.00	0.00	0.00
11-02-25	0	247.127.153.29	0.00	162.936.187.12	32.900.000.00	56.500.000.00	11.440.000.00	252.336.187.12	13.038162%	22.390764%	0.00	0.00	0.00	0.00	0.00	0.00	0.00
11-03-25	1	244.444.829.65	7.791.357.43	140.019.454.61	32.900.000.00	56.500.000.00	11.440.000.00	244.444.829.65	13.453566%	23.104148%	7.791.357.43	13.510.213.777	0.00	0.00	0.00	0.00	0.00
11-04-25	0	241.977.201.35	0.00	155.144.829.69	32.900.000.00	56.500.000.00	11.440.000.00	244.544.829.69	13.453566%	23.104148%	0.00	0.00	0.00	0.00	0.00	0.00	0.00
11-05-25	0	239.424.193.50	0.00	155.144.829.69	32.900.000.00	56.500.000.00	11.440.000.00	244.544.829.69	13.453566%	23.104148%	0.00	0.00	0.00	0.00	0.00	0.00	0.00
11-06-25	1	236.885.731.77	7.659.097.92	155.144.829.69	32.900.000.00	56.500.000.00	11.440.000.00	244.544.829.69	13.453566%	23.104148%	7.659.097.92	13.985.512.796	0.00	0.00	0.00	0.00	0.00
11-07-25	0	234.382.733.09	0.00	147.485.731.77	32.900.000.00	56.500.000.00	11.440.000.00	236.885.731.77	13.888553%	23.851162%	0.00	0.00	0.00	0.00	0.00	0.00	0.00
11-08-25	0	231.893.998.23	0.00	147.485.731.77	32.900.000.00	56.500.000.00	11.440.000.00	236.885.731.77	13.888553%	23.851162%	0.00	0.00	0.00	0.00	0.00	0.00	0.00
11-09-25	1	229.419.454.61	7.466.277.16	147.485.731.77	32.900.000.00	56.500.000.00	11.440.000.00	236.885.731.77	13.888553%	23.851162%	7.466.277.16	14.320.319.595	0.00	0.00	0.00	0.00	0.00
11-10-25	0	226.959.390.07	0.00	140.019.454.61	32.900.000.00	56.500.000.00	11.440.000.00	229.419.454.61	14.340545%	24.627390%	0.00	0.00	0.00	0.00	0.00	0.00	0.00
11-11-25	0	224.512.852.54	0.00	140.019.454.61													