



F.T.A.: SANTANDER EMPRESAS 1

SANTANDER DE TITULIZACION, S.G.F.T, S.A.

GRAN VIA DE HORTALEZA 3

28033 MADRID

santanderdetitulizacion@gruposantander.com



DENOMINACION DEL FONDO: **F.T.A.: SANTANDER EMPRESAS 1**

INFORMACIÓN CORRESPONDIENTE AL: **TRIMESTRE/SEMESTRE: 05/02/2018 - 04/05/2018** AÑO: **2018**

Personas que asumen la responsabilidad de esta información y cargos que ocupan:	Firma:
IÑAKI REYERO ARREGUI - DIRECTOR GENERAL	

I. DATOS GENERALES SOBRE EL FONDO

Fecha de Constitución del Fondo	27 octubre 2005	Agencia de pago de Bonos	BANCO SANTANDER	
Fecha de Desembolso BT's	31 octubre 2005	Negociación Mercado	AIAF	
Fecha Final Amortización	4 noviembre 2038	Agencias de calificación	FITCH RATINGS STANDARD & POORS	
Sociedad Gestora	SANTANDER DE TITULIZACION, S.G.F.T, S.A.	Calificación	Inicial	Actual
Originador Derechos Crédito	BANCO SANTANDER	B.T.A'S SERIE A1	AAA/AAA	AAA/AAA
		B.T.A'S SERIE A2	AAA/AAA	---/---
		B.T.A'S SERIE B	AA+/AA	---/---
		B.T.A'S SERIE C	A+/A-	---/---
		B.T.A'S SERIE D	BBB/BBB	ÓÉ/BBBÉ

II. VALORES EMITIDOS POR EL FONDO: BONOS DE TITULIZACION

SERIES PRELACIÓN CÓDIGO ISIN	Nº BONOS	NOMINAL EN CIRCULACIÓN			
			Inicial	Actual	%Act/In
B.T.A'S SERIE A1 ES0382041004	15.128	Nominal Unitario	100.000,00	0,00	
		Nominal Total	1.512.800.000,00	0,00	0,00 %
B.T.A'S SERIE A2 ES0382041012	12.400	Nominal Unitario	100.000,00	0,00	
		Nominal Total	1.240.000.000,00	0,00	0,00 %
B.T.A'S SERIE B ES0382041020	806	Nominal Unitario	100.000,00	0,00	
		Nominal Total	80.600.000,00	0,00	0,00 %
B.T.A'S SERIE C ES0382041038	961	Nominal Unitario	100.000,00	0,00	
		Nominal Total	96.100.000,00	0,00	0,00 %
B.T.A'S SERIE D ES0382041046	1.705	Nominal Unitario	100.000,00	58.672,32	
		Nominal Total	170.500.000,00	100.036.305,60	58,67 %

AMORTIZACION E INTERESES BONOS					
Actual			Próximo		
Fecha Amortización Periodo Actual 04 mayo 2018			Fecha Próximo Cupón 06 agosto 2018		
	Amortización de los Bonos	Intereses Brutos Bonos	Tipo de Interés	Importe Bruto Próximo Cupón	Importe Neto Próximo Cupón
B.T.A'S SERIE A1	0,00 €	0,00 €	0,0000 %	0,00 €	0,00 €
B.T.A'S SERIE A2	0,00 €	0,00 €	0,0000 %	0,00 €	0,00 €
B.T.A'S SERIE B	0,00 €	0,00 €	0,0000 %	0,00 €	0,00 €
B.T.A'S SERIE C	0,00 €	0,00 €	0,0000 %	0,00 €	0,00 €
B.T.A'S SERIE D	2.250,57 €	39,02 €	0,2610 %	39,99 €	32,39 €
Amortización devengada no pagada	0,00 €				
Amortización Calendario	NO				

III. ACTIVOS ADQUIRIDOS POR EL FONDO: DERECHOS DE CRÉDITO

DERECHOS DE CRÉDITO	A LA EMISIÓN	SITUACIÓN ACTUAL
Número de Derechos de Crédito	17.153	1.101
Saldo Pendiente de Amortizar Derechos	3.100.000.059,47	100.036.308,07
Importes Unitarios Derechos Vivos	180.726,41	1.101
Tipos de Interés	3,04 %	0,87 %

TASAS DE AMORTIZACIÓN ANTICIPADA	SITUACIÓN ACTUAL
Tasa mensual actual anualizada:	€1,1 %
Tasa últimos 12 meses anualizada:	3,1 F %
Tasa anualizada desde Constitución del Fondo	7,13 %

MOROSIDAD ACTUAL	Hasta 1 mes	De 1 a 6 meses	Mayor de 6 meses
Deuda Vencida(Principal+Intereses)	22.272,96	4.649.711,18	4.666,80
Deuda Pendiente de vencimiento	0,00	0,00	95.450.091,48
Deuda Total	22.272,96	4.649.711,18	95.454.758,28

F.T.A.: SANTANDER EMPRESAS 1

INFORME TRIMESTRAL BONOS DE TITULIZACIÓN

04/05/2018

BONOS TITULIZACIÓN DE ACTIVOS. PRINCIPAL	
Saldo anterior	103.873.527,45 €
Amortizaciones	3.837.221,85 €
Saldo actual	100.036.305,60 €
% sobre saldo inicial	3,23%
Amortización devengada no pagada	0,00 €

DATOS	
Fecha de determinación	25/04/2018
Fecha de Pago de Cupón Actual	04/05/2018
Fecha de Pago de Cupón Anterior	05/02/2018
Número de días	88
Tipo de referencia (%)	-0,329%
Próxima Fecha de Pago	06/08/2018

BONOS DE TITULIZACIÓN DE ACTIVOS. INTERESES	
Intereses pagados Serie A1	0,00 €
Intereses pagados Serie A2	0,00 €
Intereses pagados Serie B	0,00 €
Intereses pagados Serie C	0,00 €
Intereses pagados Serie D	66.529,10 €
Intereses devengados no pagados	0,00 €

VIDA RESIDUAL (AÑOS)		
	INICIAL	04/05/2018
B.T.A'S SERIE A1	0,80	0,00
B.T.A'S SERIE A2	3,23	0,00
B.T.A'S SERIE B	6,64	0,00
B.T.A'S SERIE C	7,02	0,00
B.T.A'S SERIE D	7,02	4,07

F.T.A.: SANTANDER EMPRESAS 1**INFORME TRIMESTRAL DERECHOS DE CREDITO**

04/05/2018

DERECHOS DE CRÉDITO. PRINCIPAL

Saldo anterior	103.873.535,94 €
Amortizaciones	3.837.227,87 €
Saldo actual	100.036.308,07 €
Número de derechos de crédito	1.304
L.T.V.	42,90%

DERECHOS DE CRÉDITO. INTERESES

Intereses cobrados en el trimestre	155.662,22 €
Intereses devengados en el trimestre	687.206,35 €

DERECHOS DE CRÉDITO EN MOROSIDAD

	HASTA 30 DÍAS	30 A 60 DÍAS	60 A 90 DÍAS	90 A 180 DÍAS	180 A 365 DÍAS	MAS 365 DIAS
Principal	21.561,66 €	4.549.920,92 €	7.358,50 €	2.889,53 €	4.485,98 €	0,00 €
Intereses	711,30 €	88.490,62 €	673,11 €	378,50 €	180,82 €	0,00 €
Saldo de los derechos de crédito	2.737.008,23 €	5.952.400,05 €	467.163,93 €	304.552,23 €	212.102,49 €	527.556,79 €
Número de derechos de crédito	43	16	7	6	2	3
% sobre saldo de los derechos de crédito	2,74%	5,95%	0,47%	0,30%	0,21%	0,53%

PRÉSTAMOS EN WRITE OFF

Write Off acumulado Fecha Pago anterior	4.244.850,35 €
Write Off trimestre	-586.744,35 €
Write Off acumulados actuales	3.658.106,00 €

F.T.A.: SANTANDER EMPRESAS 1**INFORME TRIMESTRAL DERECHOS DE CREDITO****04/05/2018**

CONTENCIOSOS / JUDICIALES	
Saldo anterior	835.327,74 €
Diferencia	46.876,69 €
Saldo actual	882.204,43 €
Número	8
ADJUDICADOS	
Saldo anterior	4.498.597,00 €
Diferencia	278.786,70 €
Saldo actual	4.777.383,70 €
Número	46
PERDIDAS DE LA CARTERA	
Saldo anterior	9.745.191,32 €
Diferencia	60.396,81 €
Saldo actual	9.805.588,13 €
FALLIDOS SIN RECUPERACIONES	
Saldo	37.573.787,29 €

F.T.A.: SANTANDER EMPRESAS 1

ESTADO DE ORIGEN Y APLICACIÓN DE FONDOS Y CUENTA DE TESORERÍA

04/05/2018

ORIGEN	4.110.047,49 €
PRINCIPAL COBRADO	
Amortización derechos de crédito	3.793.922,92 €
INTERESES COBRADOS	
Intereses de derechos de crédito	155.662,22 €
Intereses de reinversión	-23.454,61 €
CONTENCIOSOS / JUDICIALES	273.940,69 €
INGRESOS/GASTOS DE ADJUDICADOS	-1.497,89 €
FONDO DE RESERVA	-87.952,72 €
OTROS	-573,12 €

ESTADO CUENTA DE TESORERÍA	28.540.045,69 €
FONDO DE RESERVA	
Saldo anterior	28.452.070,18 €
Diferencia del período	87.952,72 €
Saldo actual	28.540.022,90 €
RETENCIÓN A CUENTA DEL IRPF	22,79 €
GASTOS EMISIÓN RETENIDOS	0,00 €
OTROS	0,00 €

APLICACIÓN	4.110.047,49 €
GASTOS ORDINARIOS	20.022,19 €
COMISION GESTION	17.500,00 €
PAGO SWAP	156.415,02 €
COBRO SWAP	-224.741,44 €
INTERESES B.T.A'S SERIE A1	0,00 €
INTERESES B.T.A'S SERIE A2	0,00 €
INTERESES B.T.A'S SERIE B	0,00 €
INTERESES B.T.A'S SERIE C	0,00 €
INTERESES B.T.A'S SERIE D	66.529,10 €
AMORTIZACION BONOS A1	0,00 €
AMORTIZACION BONOS A2	0,00 €
AMORTIZACION BONOS B	0,00 €
AMORTIZACION BONOS C	0,00 €
AMORTIZACION BONOS D	3.837.221,85 €
RESOLUCION CONTRATO SWAP	0,00 €
INTERESES PTO.SUBORDINADO	237.100,77 €
AMORTIZACION PTO.SUBORDINADO	0,00 €
COMISION FIJA ADMON	0,00 €
COMISIÓN VARIABLE	0,00 €

F.T.A.: SANTANDER EMPRESAS 1

MEJORA CREDITICIA Y PRÉSTAMO SUBORDINADO

04/05/2018

MEJORA DE CRÉDITO		
CONCEPTOS	INICIAL	04/05/2018
EMISIÓN SUBORDINADA	11,20 %	100,00%
FONDO DE RESERVA	71.300.000,00 € (2,30 %)	28.540.022,90 € 28,53%

PRÉSTAMOS SUBORDINADOS		
CONCEPTOS	INICIAL	04/05/2018
PRESTAMO SUBORDINADO		
Saldo vivo	72.740.000,00 €	28.540.322,90 €
Tipo de interés	2,890 %	0,321%

F.T.A.: SANTANDER EMPRESAS 1

DEFINICIONES

FECHA DE DETERMINACIÓN Será la fecha en que la Sociedad Gestora, en nombre del Fondo, realizará los cálculos necesarios para distribuir los fondos disponibles existentes a dicha fecha, de acuerdo con el orden de prelación de pagos descrito en el Folleto Informativo.
Todos los datos de los Activos Titulizados (Saldo Vivo DC's, tablas de morosidad, propiedades transitorias, datos estadísticos, etc.) están referidos a dicha fecha.

WRITE OFF Préstamos con cuotas pendientes con antigüedad igual o superior a 12 ó 18 meses (según Folleto Informativo).

PÉRDIDAS DE LA CARTERA Aquellos préstamos cuya deuda el Cedente considera que no va a recuperar (neto de recuperaciones).

PRÉSTAMOS FALLIDOS Aquellos préstamos cuya deuda el Cedente considera que no va a recuperar, o aquellos préstamos que tienen cuotas pendientes con antigüedad.

ADJUDICADOS Bienes en el activo del Fondo como consecuencia de un proceso judicial o extrajudicial.

CONTENCIOSO / JUDICIAL Préstamos sobre los que el Cedente va a iniciar acciones judiciales. Esta cantidad está incluida en el cuadro de morosidad.

SALDO VIVO ACUMULADO DE PRÉSTAMOS Saldo vivo acumulado de los Derechos de Crédito derivados de Préstamos Fallidos, sin tener en cuenta los importes recobrados.

SANTANDER EMPRESAS 1

INFORME HISTORICO DE MOROSIDAD

DÍAS EN MORA	feb-17	may-17	ago-17	nov-17	feb-18	may-18
0 a 30 días	2,394%	1,642%	2,699%	3,100%	3,205%	2,736%
30 a 60 días	0,788%	1,352%	1,366%	0,614%	0,614%	5,950%
60 a 90 días	0,940%	0,792%	0,532%	4,605%	0,339%	0,467%
90 a 180 días	2,425%	0,795%	0,552%	0,815%	0,367%	0,304%
> 180 días	0,920%	0,702%	0,661%	0,915%	0,804%	0,739%

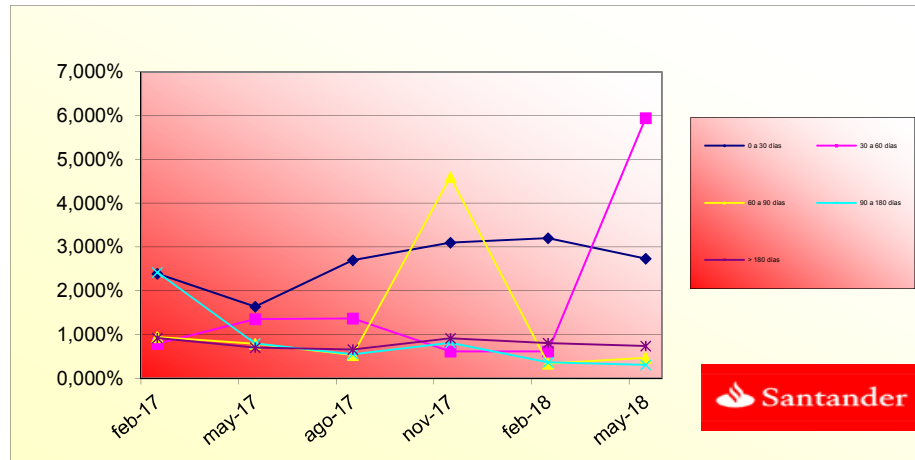



FONDO DE TITULIZACIÓN DE ACTIVOS
SANTANDER EMPRESAS 1

INFORMACION RELATIVA A LOS TRIGGERS

TRIGGERS FONDO DE RESERVA

1. SI 1.a) ES MAYOR QUE 1.b) NO SE AMORTIZA EL FONDO DE RESERVA:	
1.a) MOROSIDAD DE LAS DC'S SUPERIOR A 90 DÍAS	1.044.211,51 €
1.b) 1% SALDO VIVO DERECHOS DE CREDITO	1.000.363,08 €
2. SI 2.a) ES MAYOR QUE 2.b) NO SE AMORTIZA EL FONDO DE RESERVA:	
2.a) PERDIDA DE LA CARTERA	13.463.694,13 €
2.b) 1% SALDO INICIAL DERECHOS DE CRÉDITO	31.000.000,00 €

TRIGGERS DIFERIMIENTO DE INTERESES CLASES B, C Y D

DIFERIMIENTO DE INTS CLASE B (8º LUGAR) SI SALDO VIVO ACUMULADO DE PTOS. FALLIDOS SIN RECUPERACIONES > 11% SALDO INICIAL DE ACTIVOS	N/A
DIFERIMIENTO DE INTS CLASE C (9º LUGAR) SI SALDO VIVO ACUMULADO DE PTOS. FALLIDOS SIN RECUPERACIONES > 9% SALDO INICIAL DE ACTIVOS	N/A
DIFERIMIENTO DE INTS CLASE D (10º LUGAR) SI SALDO VIVO ACUMULADO DE PTOS. FALLIDOS SIN RECUPERACIONES > 5% SALDO INICIAL DE ACTIVOS	N/A

**FONDO DE TITULIZACIÓN DE ACTIVOS
SANTANDER EMPRESAS 1**

CONCENTRACIÓN POR DEUDOR

DEUDOR	SALDO VIVO	% SALDO VIVO
DEUDOR 1	4.525.000,00	4,52%
DEUDOR 2	2.736.036,15	2,74%
DEUDOR 3	2.459.773,27	2,46%
DEUDOR 4	1.800.000,00	1,80%
DEUDOR 5	713.887,45	0,71%
DEUDOR 6	675.433,47	0,68%
DEUDOR 7	617.570,94	0,62%
DEUDOR 8	614.030,57	0,61%
DEUDOR 9	555.688,99	0,56%
DEUDOR 10	544.901,00	0,54%
DEUDOR 11	542.624,21	0,54%
DEUDOR 12	537.801,43	0,54%
DEUDOR 13	508.958,59	0,51%
DEUDOR 14	491.974,55	0,49%
DEUDOR 15	491.688,67	0,49%
DEUDOR 16	413.552,34	0,41%
DEUDOR 17	407.980,61	0,41%
DEUDOR 18	404.764,30	0,40%
DEUDOR 19	400.680,54	0,40%
DEUDOR 20	382.739,26	0,38%
TOTALES	19.825.086,34	19,82%

FONDO DE TITULIZACIÓN DE ACTIVOS SANTANDER EMPRESAS 1		
CONCENTRACIÓN POR SECTOR		
SECTOR	SALDO VIVO	% SALDO VIVO
AGRICULTURA,GANADERIA,CAZA Y SERVICIOS RELACIONADO	4.376.203,69	4,25%
INDUSTRIA DE LA ALIMENTACION	571.177,71	0,49%
INDUSTRIA TEXTIL	61.252,47	0,05%
CONFECCION DE PRENDAS DE VESTIR	36.446,62	0,04%
INDUSTRIA DEL CUERO Y DEL CALZADO	14.769,95	0,02%
INDUSTIA DE MADERA Y CORCHO, EXCEPTO MUEBLES;CESTE	137.585,35	0,12%
ARTES GRAFICAS Y REPRODUCCION DE SOPORTES GRABADOS	584.891,66	0,52%
FABRICACION DE PRODUCTOS DE CAUCHO Y PLASTICOS	95.743,71	0,09%
FABRICACION DE OTROS PRODUCTOS MINERALES NO METALI	70.932,34	0,06%
METALURGIA;FABRICACION DE PROD.DE HIERRO,ACERO Y F	128.138,63	0,11%
FABRICACION DE PRODUCTOS METALICOS,EXCEPTO MAQUINA	166.107,08	0,15%
FABRICACION DE PROD.INFORMATICOS,ELECTRONICOS,OPTI	174.751,42	0,15%
FABRICACION DE MATERIAL Y EQUIPO ELECTRICO	146.589,17	0,12%
FABRICACION DE MAQUINARIA Y EQUIPO N.C.O.P.	255.553,34	0,26%
FABRICACION DE VEHICULOS MOTOR,REMOLQUES Y SEMIRRE	18.310,08	0,03%
FABRICACION DE MUEBLES	277.766,51	0,24%
OTRAS INDUSTRIAS MANUFACTURERAS	199.047,58	0,17%
SUMINISTRO DE ENERGIA ELECTRICA,GAS,VAPOR Y AIRE A	29.861,21	0,03%
CAPTACION, DEPURACION Y DISTRIBUCION DE AGUA	491.688,67	0,40%
RECOGIDA Y TRATAMIENTO DE AGUAS RESIDUALES	73.432,23	0,07%
CONSTRUCCION DE EDIFICIOS	10.078.260,12	8,72%
INGENIERIA CIVIL	321.146,40	0,35%
ACTIVIDADES DE CONSTRUCCION ESPECIALIZADA	3.707.252,62	3,30%
VENTA Y REPARACION DE VEHICULOS DE MOTOR Y MOTOCIC	706.497,32	0,80%
COMERCIO AL POR MAYOR E INTERMEDIARIOS DEL COMERCI	3.249.390,62	2,96%

COMERCIO AL POR MENOR,EXCEPTO DE VEHICULOS DE MOTO	13.110.201,22	11,91%
TRANSPORTE TERRESTRE Y POR TUBERIA	4.018.951,65	3,48%
ALMACENAMIENTO Y ACTIVIDADES ANEXAS AL TRANSPORTE	504.817,87	0,50%
ACTIVIDADES POSTALES Y DE CORREOS	21.392,03	0,02%
SERVICIOS DE ALOJAMIENTO	1.191.101,76	1,31%
SERVICIOS DE COMIDAS Y BEBIDAS	5.947.365,83	5,33%
ACTIVIDADES CINEMATOGRAFICAS, DE VIDEO Y PROGRAMAS	142.033,57	0,19%
PROGRAMACION,CONSULTORIA Y OTRAS ACTIVIDADES INFOR	249.567,15	0,24%
SERVICIOS FINANCIEROS, EXCEPTO SEGUROS Y FONDOS PE	5.195.809,42	4,55%
ACTIVIDADES AUXILIARES A SERVICIOS FINANCIEROS Y A	837.180,87	0,82%
ACTIVIDADES INMOBILIARIAS	9.740.739,92	10,14%
ACTIVIDADES JURIDICAS Y DE CONTABILIDAD	6.306.707,41	5,73%
ACTIVIDADES DE LAS SEDES CENTRALES;ACTIVIDADES DE	1.185.116,65	0,99%
SERVICIOS TECNICOS DE ARQUITECTURA E INGENIERIA;EN	1.023.753,51	1,03%
PUBLICIDAD Y ESTUDIOS DE MERCADO	493.190,88	0,42%
OTRAS ACTIVIDADES PROFESIONALES,CIENTIFICAS Y TECN	2.747.901,31	2,50%
ACTIVIDADES VETERINARIAS	310.012,00	0,27%
ACTIVIDADES DE ALQUILER	567.810,40	0,47%
ACTIVIDADES RELACIONADAS CON EL EMPLEO	27.486,63	0,03%
ACTIVIDADES DE AGENCIAS DE VIAJES, OPERADORES TURI	54.870,11	0,05%
SERVICIOS A EDIFICIOS Y ACTIVIDADES DE JARDINERIA	211.163,64	0,19%
ACTIVIDADES ADMINISTRATIVAS DE OFICINA Y OTRAS ACT	248.854,39	0,17%
EDUCACION	593.469,92	0,59%
ACTIVIDADES SANITARIAS	5.471.892,54	4,94%
ASISTENCIA EN ESTABLECIMIENTOS RESIDENCIALES	33.750,93	0,04%
ACTIVIDADES DE SERVICIOS SOCIALES SIN ALOJAMIENTO	97.817,65	0,09%
ACTIVIDADES DE CREACION, ARTISTICAS Y ESPECTACULOS	248.841,91	0,21%
ACTIVIDADES DE BIBLIOTECAS,ARCHIVOS,MUSEOS Y OTRAS	35.467,56	0,03%
ACTIVIDADES DE JUEGOS DE AZAR Y APUESTAS	33.632,74	0,03%
ACTIVIDADES DEPORTIVAS, RECREATIVAS Y DE ENTRETENI	230.416,01	0,20%
ACTIVIDADES ASOCIATIVAS	115.380,00	0,02%
REPARACION DE ORDENADORES,EFFECTOS PERSONALES Y ART	836.841,32	0,73%
OTROS SERVICIOS PERSONALES	2.134.796,35	1,94%
OTROS	13.609.681,02	11,41%

**FONDO DE TITULIZACIÓN DE ACTIVOS
SANTANDER EMPRESAS 1**

L.T.V.

Mayor o igual	Menor	SALDO VIVO	% SALDO VIVO	Nº. PRESTAMOS	% SOBRE NUMERO
0	10	2.398.821,52	2,3118%	117	8,7314%
10	20	6.564.700,70	6,3266%	175	13,0597%
20	30	8.864.649,35	8,5432%	159	11,8656%
30	40	12.603.532,19	12,1464%	207	15,4478%
40	50	13.252.405,58	12,7718%	176	13,1343%
50	60	13.114.062,28	12,6385%	150	11,1940%
60	70	22.031.877,77	21,2329%	166	12,3880%
70	80	11.481.505,14	11,0651%	109	8,1343%
80	90	9.833.682,52	9,4771%	55	4,1045%
90	100	1.049.169,18	1,0112%	12	0,8955%
> 100		2.568.636,88	2,4756%	14	1,0449%

FTA SANTANDER EMPRESAS 1

CONTRAPARTES

Contrato	Contraparte	Agencia	Rating mínimo exigido		Rating actual	
			<u>C/P</u>	<u>L/P</u>	<u>C/P</u>	<u>L/P</u>
Cuenta de Tesorería	Banco Santander	S&P	A-1	A	A-1	A
		FITCH	F1		F2	
Swap	Banco Santander	S&P		A		A
		FITCH	FI	A	F2	A-
Agente de Pagos	Banco Santander	S&P	A-1	A	A-1	A
		FITCH	F1		F2	

COMENTARIOS

La contraparte no tiene el rating mínimo exigido. Se ha trasladado la cuenta de tesorería a una contraparte con el rating mínimo requerido. Se ha constituido un deposito de garantía de swap.

FTA SANTANDER EMPRESAS 1

Date	Outstanding	0,61%		Remaining at the end of the month	Average Single Monthly Mortality	CPR	Monthly Single Monthly Mortality	CPR
		Real outstanding	Vector de Prepago tacp					
31-10-05	3.100.000.000,00		100,00%	100,00%				3,61%
29-11-05	3.023.069.226,29	3.006.229.722,32	99,39%	99,44%	0,56%	6,48%	0,56%	6,48%
29-12-05	2.929.679.210,36	2.896.813.742,23	98,77%	98,88%	0,56%	6,54%	0,57%	6,61%
29-01-06	2.865.404.278,69	2.828.162.695,48	98,17%	98,70%	0,44%	5,10%	0,18%	2,14%
28-02-06	2.796.546.234,18	2.758.286.603,53	97,56%	98,63%	0,34%	4,05%	0,07%	0,83%
29-03-06	2.717.648.958,62	2.679.375.080,85	96,97%	98,59%	0,28%	3,35%	0,04%	0,49%
29-04-06	2.650.610.378,06	2.600.147.735,45	96,37%	98,10%	0,32%	3,77%	0,50%	5,87%
29-05-06	2.582.036.296,30	2.548.964.115,74	95,78%	98,72%	0,18%	2,19%	-0,64%	-7,89%
29-06-06	2.516.686.938,44	2.472.579.225,20	95,19%	98,25%	0,22%	2,62%	0,48%	5,59%
29-07-06	2.464.509.215,94	2.384.204.726,81	94,60%	96,74%	0,37%	4,32%	1,53%	16,92%
29-08-06	2.406.558.007,57	2.323.320.991,10	94,02%	96,54%	0,35%	4,14%	0,21%	2,46%
29-09-06	2.343.796.586,28	2.252.360.607,69	93,44%	96,10%	0,36%	4,25%	0,46%	5,36%
29-10-06	2.289.949.040,74	2.177.181.410,44	92,87%	95,08%	0,42%	4,92%	1,06%	12,06%
29-11-06	2.241.955.566,64	2.088.919.936,76	92,30%	93,17%	0,54%	6,32%	2,00%	21,53%
29-12-06	2.188.981.855,56	2.034.562.289,96	91,73%	92,95%	0,52%	6,08%	0,25%	2,90%
29-01-07	2.145.444.434,45	1.982.748.999,05	91,17%	92,42%	0,52%	6,11%	0,57%	6,62%
28-02-07	2.091.764.688,68	1.922.227.937,12	90,61%	91,90%	0,53%	6,14%	0,56%	6,57%
29-03-07	2.034.146.955,48	1.864.165.279,70	90,05%	91,64%	0,51%	5,97%	0,27%	3,23%
29-04-07	1.980.297.278,60	1.810.975.740,99	89,50%	91,45%	0,50%	5,78%	0,21%	2,51%
29-05-07	1.932.821.734,91	1.805.424.100,25	88,95%	93,41%	0,36%	4,22%	-2,14%	-28,96%
29-06-07	1.884.429.383,20	1.747.800.062,89	88,40%	92,75%	0,38%	4,42%	0,71%	8,15%
29-07-07	1.842.874.019,28	1.669.847.451,69	87,86%	90,61%	0,47%	5,48%	2,31%	24,42%
29-08-07	1.798.986.425,37	1.635.299.519,24	87,32%	90,90%	0,43%	5,07%	-0,32%	-3,91%
29-09-07	1.752.358.316,39	1.605.189.881,88	86,78%	91,60%	0,38%	4,47%	-0,77%	-9,65%
29-10-07	1.700.083.987,77	1.531.837.283,27	86,25%	90,10%	0,43%	5,08%	1,64%	17,95%
29-11-07	1.662.179.646,75	1.495.377.996,79	85,72%	89,96%	0,42%	4,95%	0,15%	1,83%
29-12-07	1.620.370.001,97	1.442.171.703,89	85,19%	89,00%	0,45%	5,24%	1,07%	12,11%
29-01-08	1.585.159.405,21	1.406.307.336,29	84,67%	88,72%	0,44%	5,18%	0,32%	3,78%
29-02-08	1.539.739.067,72	1.358.567.041,01	84,15%	88,23%	0,45%	5,22%	0,54%	6,35%
29-03-08	1.491.639.366,35	1.299.374.731,59	83,63%	87,11%	0,47%	5,55%	1,27%	14,25%
29-04-08	1.455.157.525,60	1.253.681.239,16	83,12%	86,15%	0,50%	5,79%	1,10%	12,41%
29-05-08	1.425.047.475,23	1.211.610.687,69	82,61%	85,02%	0,52%	6,09%	1,31%	14,67%
29-06-08	1.390.705.671,52	1.179.634.400,67	82,10%	84,82%	0,51%	5,99%	0,23%	2,78%
29-07-08	1.362.370.700,45	1.141.714.826,62	81,60%	83,80%	0,53%	6,22%	1,20%	13,50%
29-08-08	1.331.534.136,21	1.105.920.182,18	81,09%	83,06%	0,54%	6,34%	0,89%	10,19%
29-09-08	1.303.124.302,53	1.082.910.812,05	80,60%	83,10%	0,53%	6,15%	-0,05%	-0,65%
29-10-08	1.275.063.069,05	1.063.511.947,48	80,10%	83,41%	0,50%	5,87%	-0,37%	-4,53%
29-11-08	1.248.852.138,74	1.035.692.802,28	79,61%	82,93%	0,50%	5,89%	0,57%	6,65%
29-12-08	1.220.445.119,78	972.884.865,28	79,12%	79,72%	0,59%	6,91%	3,88%	37,79%
29-01-09	1.193.632.378,70	941.650.976,96	78,63%	78,89%	0,61%	7,04%	1,04%	11,75%
28-02-09	1.167.208.480,45	904.885.175,16	78,15%	77,53%	0,63%	7,35%	1,73%	18,88%
29-03-09	1.142.623.609,81	870.304.016,09	77,67%	76,17%	0,66%	7,66%	1,75%	19,11%
29-04-09	1.117.111.067,78	852.907.482,54	77,19%	76,35%	0,64%	7,42%	-0,24%	-2,91%
29-05-09	1.097.232.631,91	801.722.405,98	76,72%	73,07%	0,73%	8,38%	4,30%	40,97%
29-06-09	1.072.535.569,55	792.563.414,66	76,25%	73,90%	0,69%	7,92%	-1,13%	-14,49%
29-07-09	1.051.445.663,79	772.196.880,98	75,78%	73,44%	0,68%	7,90%	0,62%	7,14%
29-08-09	1.031.693.851,60	743.976.118,87	75,31%	72,11%	0,71%	8,18%	1,81%	19,68%
29-09-09	1.013.201.541,21	729.618.274,27	74,85%	72,01%	0,70%	8,04%	0,14%	1,67%
29-10-09	992.077.168,83	720.801.654,48	74,39%	72,66%	0,66%	7,68%	-0,90%	-11,29%
29-11-09	976.026.726,93	696.654.310,54	73,93%	71,38%	0,69%	7,93%	1,76%	19,20%
29-12-09	945.917.210,18	664.116.098,68	73,48%	70,21%	0,70%	8,14%	1,64%	17,96%
29-01-10	928.004.894,09	670.560.088,35	73,03%	72,26%	0,64%	7,36%	-2,92%	-41,24%
28-02-10	909.693.058,32	645.573.841,13	72,58%	70,97%	0,66%	7,61%	1,79%	19,47%
29-03-10	894.606.309,06	640.566.728,00	72,13%	71,60%	0,63%	7,28%	-0,90%	-11,32%
29-04-10	876.912.976,48	622.326.279,91	71,69%	70,97%	0,63%	7,34%	0,89%	10,14%
29-05-10	863.897.426,44	601.855.869,06	71,25%	69,67%	0,66%	7,58%	1,83%	19,90%
29-06-10	848.414.294,62	587.834.700,09	70,81%	69,29%	0,65%	7,56%	0,55%	6,37%
29-07-10	835.797.723,56	583.383.919,33	70,38%	69,80%	0,63%	7,29%	-0,74%	-9,26%
29-08-10	822.356.343,46	572.326.824,63	69,94%	69,60%	0,62%	7,22%	0,29%	3,45%
29-09-10	812.000.292,12	564.672.543,06	69,51%	69,54%	0,61%	7,12%	0,08%	0,94%
29-10-10	799.512.403,49	553.986.104,28	69,09%	69,29%	0,61%	7,07%	0,36%	4,24%
29-11-10	788.911.967,60	539.969.440,19	68,66%	68,44%	0,62%	7,19%	1,22%	13,70%
29-12-10	777.600.442,99	532.998.798,28	68,24%	68,54%	0,61%	7,05%	-0,14%	-1,75%
29-01-11	766.064.820,65	523.385.649,86	67,82%	68,32%	0,60%	7,00%	0,32%	3,83%
28-02-11	752.290.785,47	513.036.157,00	67,40%	68,20%	0,60%	6,93%	0,18%	2,17%
29-03-11	742.132.777,16	501.746.874,06	66,99%	67,61%	0,60%	6,97%	0,86%	9,87%
29-04-11	730.529.427,50	493.661.599,62	66,58%	67,58%	0,59%	6,88%	0,05%	0,58%
29-05-11	721.185.851,43	474.873.698,70	66,17%	65,85%	0,62%	7,21%	2,56%	26,74%
29-06-11	710.082.815,05	463.860.183,22	65,76%	65,32%	0,62%	7,24%	0,79%	9,10%
29-07-11	699.815.074,38	463.769.545,17	65,36%	66,27%	0,59%	6,91%	-1,45%	-18,82%
29-08-11	692.055.338,72	452.448.424,44	64,96%	65,38%	0,61%	7,03%	1,35%	15,02%

0,61%

Date	Outstanding	Real outstanding	Vector de Prepago tacp	Remaining at the end of the month	Average Single Monthly Mortality	CPR	Monthly Single Monthly Mortality	CPR
29-09-11	683.487.583,46	446.229.623,25	64,56%	65,29%	0,60%	6,95%	0,14%	1,65%
29-10-11	673.692.095,07	436.546.645,56	64,16%	64,80%	0,60%	6,98%	0,75%	8,61%
29-11-11	665.627.259,05	430.032.762,63	63,77%	64,61%	0,60%	6,93%	0,30%	3,52%
29-12-11	657.280.714,60	420.591.051,00	63,38%	63,99%	0,60%	6,98%	0,95%	10,86%
29-01-12	647.668.469,60	408.007.236,49	62,99%	63,00%	0,61%	7,13%	1,55%	17,12%
29-02-12	635.514.214,21	393.092.520,15	62,60%	61,85%	0,63%	7,30%	1,81%	19,71%
29-03-12	628.057.866,97	385.136.888,13	62,21%	61,32%	0,63%	7,34%	0,86%	9,85%
29-04-12	619.485.275,26	379.676.787,00	61,83%	61,29%	0,63%	7,26%	0,05%	0,64%
29-05-12	612.195.531,67	370.510.383,56	61,45%	60,52%	0,63%	7,34%	1,25%	14,03%
29-06-12	604.525.401,81	364.291.316,27	61,07%	60,26%	0,63%	7,32%	0,43%	5,05%
29-07-12	597.373.006,04	357.673.936,68	60,70%	59,87%	0,63%	7,32%	0,64%	7,43%
29-08-12	590.991.786,12	342.836.871,20	60,33%	58,01%	0,66%	7,66%	3,11%	31,58%
29-09-12	585.425.656,94	339.748.840,89	59,96%	58,03%	0,65%	7,57%	-0,04%	-0,50%
29-10-12	579.179.091,63	336.088.541,14	59,59%	58,03%	0,65%	7,48%	0,01%	0,13%
29-11-12	572.608.605,75	330.191.644,87	59,22%	57,66%	0,65%	7,48%	0,63%	7,27%
29-12-12	566.890.043,52	324.952.836,30	58,86%	57,32%	0,64%	7,47%	0,59%	6,90%
29-01-13	560.527.709,41	318.671.256,00	58,50%	56,85%	0,65%	7,49%	0,82%	9,41%
28-02-13	549.472.090,44	308.202.897,13	58,14%	56,09%	0,65%	7,58%	1,34%	14,94%
29-03-13	543.826.323,85	302.666.479,70	57,78%	55,65%	0,66%	7,60%	0,78%	8,93%
29-04-13	537.830.387,07	298.878.790,25	57,42%	55,57%	0,65%	7,53%	0,15%	1,79%
29-05-13	531.475.455,54	291.149.220,78	57,07%	54,78%	0,66%	7,63%	1,42%	15,78%
29-06-13	524.452.741,37	285.503.996,80	56,72%	54,44%	0,66%	7,63%	0,63%	7,26%
29-07-13	518.101.316,65	277.496.891,92	56,37%	53,56%	0,67%	7,74%	1,61%	17,73%
29-08-13	512.042.606,94	274.046.768,12	56,03%	53,52%	0,66%	7,67%	0,07%	0,89%
29-09-13	506.042.606,94	270.677.650,41	55,68%	53,49%	0,66%	7,60%	0,06%	0,70%
29-10-13	500.974.521,88	265.591.409,81	55,34%	53,01%	0,66%	7,63%	0,89%	10,13%
29-11-13	494.740.368,97	260.551.051,41	55,00%	52,66%	0,66%	7,63%	0,66%	7,66%
29-12-13	489.157.984,23	256.084.610,86	54,66%	52,35%	0,66%	7,62%	0,59%	6,88%
29-01-14	483.256.145,99	251.634.437,36	54,33%	52,07%	0,66%	7,61%	0,54%	6,27%
28-02-14	472.023.696,25	243.053.075,83	53,99%	51,49%	0,66%	7,66%	1,11%	12,55%
29-03-14	466.510.349,06	238.439.699,12	53,66%	51,11%	0,66%	7,66%	0,74%	8,51%
29-04-14	461.005.444,67	235.272.348,17	53,33%	51,03%	0,66%	7,61%	0,15%	1,79%
29-05-14	454.615.611,74	229.311.224,96	53,00%	50,44%	0,66%	7,66%	1,16%	13,11%
29-06-14	447.960.641,88	225.025.196,58	52,68%	50,23%	0,66%	7,64%	0,41%	4,82%
29-07-14	442.272.190,78	218.559.558,33	52,35%	49,42%	0,67%	7,74%	1,62%	17,84%
29-08-14	436.313.662,70	214.045.235,22	52,03%	49,06%	0,67%	7,75%	0,73%	8,40%
29-09-14	431.398.153,44	211.111.439,40	51,71%	48,94%	0,67%	7,70%	0,25%	2,92%
29-10-14	426.127.171,41	207.321.515,21	51,39%	48,65%	0,66%	7,69%	0,58%	6,75%
29-11-14	419.997.028,96	203.676.186,47	51,08%	48,49%	0,66%	7,66%	0,32%	3,82%
29-12-14	414.883.830,88	199.714.322,76	50,76%	48,14%	0,66%	7,67%	0,74%	8,49%
29-01-15	409.742.527,43	195.751.001,68	50,45%	47,77%	0,66%	7,68%	0,75%	8,69%
28-02-15	398.811.453,36	186.624.739,75	50,14%	46,80%	0,68%	7,81%	2,05%	22,00%
29-03-15	394.076.633,04	184.200.516,87	49,83%	46,74%	0,67%	7,76%	0,11%	1,35%
29-04-15	389.187.708,56	181.629.051,31	49,53%	46,67%	0,67%	7,71%	0,16%	1,87%
29-05-15	383.253.250,61	178.101.587,38	49,22%	46,47%	0,66%	7,69%	0,42%	4,97%
29-06-15	378.844.225,87	173.719.166,49	48,92%	45,86%	0,67%	7,75%	1,33%	14,80%
29-07-15	373.954.328,05	170.394.373,13	48,62%	45,57%	0,67%	7,75%	0,63%	7,32%
29-08-15	368.487.220,77	166.003.413,34	48,32%	45,05%	0,67%	7,79%	1,13%	12,76%
29-09-15	364.406.486,82	164.272.940,04	48,02%	45,08%	0,67%	7,72%	-0,07%	-0,79%
29-10-15	360.319.194,28	162.235.310,71	47,73%	45,03%	0,66%	7,67%	0,12%	1,43%
29-11-15	354.989.976,04	159.640.315,20	47,44%	44,97%	0,66%	7,62%	0,12%	1,46%
29-12-15	350.920.615,31	157.463.705,76	47,15%	44,87%	0,65%	7,58%	0,22%	2,60%
29-01-16	346.489.968,33	155.118.830,68	46,86%	44,77%	0,65%	7,54%	0,23%	2,72%
29-02-16	341.423.166,66	153.174.900,30	46,57%	44,86%	0,64%	7,46%	-0,21%	-2,58%
29-03-16	337.367.061,91	148.780.220,96	46,28%	44,10%	0,65%	7,56%	1,70%	18,61%
29-04-16	333.487.896,26	148.291.594,17	46,00%	44,47%	0,64%	7,43%	-0,83%	-10,44%
29-05-16	328.132.603,71	145.471.200,63	45,71%	44,33%	0,64%	7,40%	0,30%	3,55%
29-06-16	324.274.615,91	143.455.969,12	45,43%	44,24%	0,64%	7,36%	0,21%	2,52%
29-07-16	319.826.665,43	140.510.184,84	45,15%	43,93%	0,64%	7,37%	0,69%	7,99%
29-08-16	314.998.259,25	136.496.421,85	44,88%	43,33%	0,64%	7,43%	1,37%	15,23%
29-09-16	311.604.947,32	134.954.795,83	44,60%	43,31%	0,64%	7,38%	0,05%	0,63%
29-10-16	308.249.378,04	128.874.260,60	44,33%	41,81%	0,66%	7,62%	3,47%	34,51%
29-11-16	303.278.358,45	126.305.709,00	44,05%	41,65%	0,66%	7,60%	0,39%	4,54%
29-12-16	299.891.887,48	124.986.797,41	43,78%	41,68%	0,65%	7,54%	-0,07%	-0,88%
29-01-17	296.259.364,53	122.973.465,24	43,52%	41,51%	0,65%	7,52%	0,40%	4,75%
28-02-17	293.089.650,34	119.716.383,15	43,25%	40,85%	0,66%	7,60%	1,60%	17,55%
29-03-17	289.990.784,17	118.413.987,25	42,98%	40,83%	0,65%	7,55%	0,03%	0,37%
29-04-17	287.053.446,95	118.223.371,16	42,72%	41,19%	0,64%	7,42%	-0,86%	-10,83%
29-05-17	283.646.861,74	116.441.219,07	42,46%	41,05%	0,64%	7,40%	0,32%	3,83%
29-06-17	280.523.250,84	113.995.470,17	42,19%	40,64%	0,64%	7,43%	1,01%	11,47%
28-07-17	277.651.139,44	112.503.196,94	41,94%	40,52%	0,64%	7,40%	0,29%	3,40%
29-08-17	274.704.145,35	111.107.441,72	41,68%	40,45%	0,64%	7,36%	0,18%	2,15%
29-09-17	271.846.188,76	109.459.076,85	41,42%	40,27%	0,63%	7,35%	0,45%	5,24%
29-10-17	269.146.760,95	108.175.569,90	41,17%	40,19%	0,63%	7,31%	0,18%	2,16%
29-11-17	266.072.909,67	107.045.566,13	40,91%	40,23%	0,63%	7,26%	-0,10%	-1,19%
29-12-17	263.272.213,61	105.396.564,26	40,66%	40,03%	0,63%	7,25%	0,49%	5,76%
29-01-18	260.587.148,00	103.873.535,94	40,41%	39,86%	0,62%	7,23%	0,43%	5,03%
28-02-18	257.591.500,71	102.757.911,03	40,16%	39,89%	0,62%	7,18%	-0,08%	-0,92%

0,61%

Date	Outstanding	Real outstanding	Vector de Prepago tacp	Remaining at the end of the month	Average Single Monthly Mortality	CPR	Monthly Single Monthly Mortality	CPR
29-03-18	254.836.455,63	101.138.216,46	39,92%	39,69%	0,62%	7,17%	0,51%	5,98%
29-04-18	252.156.060,66	100.036.308,07	39,67%	39,67%	0,61%	7,13%	0,04%	0,46%

FTA SANTANDER EMPRESAS 1

4-may-18

4,07

Fecha	Principal disponible para la amortización	SERIE D	AMORTIZACION SERIE D	VIDA SERIE D	
31-oct-05		170.500.000			
04-nov-05	0	0,00	170.500.000	0,00	0
04-dic-05	0	0,00	170.500.000	0,00	0
04-ene-06	0	0,00	170.500.000	0,00	0
04-feb-06	1	271.837.304,52	170.500.000	0,00	0
04-mar-06	0	0,00	170.500.000	0,00	0
04-abr-06	0	0,00	170.500.000	0,00	0
04-may-06	1	228.014.960,03	170.500.000	0,00	0
04-jun-06	0	0,00	170.500.000	0,00	0
04-jul-06	0	0,00	170.500.000	0,00	0
04-ago-06	1	215.943.008,64	170.500.000	0,00	0
04-sep-06	0	0,00	170.500.000	0,00	0
04-oct-06	0	0,00	170.500.000	0,00	0
04-nov-06	1	207.023.316,37	170.500.000	0,00	0
04-dic-06	0	0,00	170.500.000	0,00	0
04-ene-07	0	0,00	170.500.000	0,00	0
04-feb-07	1	194.432.411,39	170.500.000	0,00	0
04-mar-07	0	0,00	170.500.000	0,00	0
04-abr-07	0	0,00	170.500.000	0,00	0
04-may-07	1	171.773.258,06	170.500.000	0,00	0
04-jun-07	0	0,00	170.500.000	0,00	0
04-jul-07	0	0,00	170.500.000	0,00	0
04-ago-07	1	141.128.289,30	170.500.000	0,00	0
04-sep-07	0	0,00	170.500.000	0,00	0
04-oct-07	0	0,00	170.500.000	0,00	0
04-nov-07	1	138.010.168,42	170.500.000	0,00	0
04-dic-07	0	0,00	170.500.000	0,00	0
04-ene-08	0	0,00	170.500.000	0,00	0
04-feb-08	1	125.529.946,98	170.500.000	0,00	0
04-mar-08	0	0,00	170.500.000	0,00	0
04-abr-08	0	0,00	170.500.000	0,00	0
04-may-08	1	152.626.097,13	170.500.000	0,00	0
04-jun-08	0	0,00	170.500.000	0,00	0

FTA SANTANDER EMPRESAS 1

4-may-18

4,07

Fecha	Principal disponible para la amortización	SERIE D	AMORTIZACION SERIE D	VIDA SERIE D	
04-jul-08	0	0,00	170.500.000	0,00	0
04-ago-08	1	111.966.412,54	170.500.000	0,00	0
04-sep-08	0	0,00	170.500.000	0,00	0
04-oct-08	0	0,00	170.500.000	0,00	0
04-nov-08	1	78.202.879,14	170.500.000	0,00	0
04-dic-08	0	0,00	170.500.000	0,00	0
04-ene-09	0	0,00	170.500.000	0,00	0
04-feb-09	1	121.860.970,52	170.500.000	0,00	0
04-mar-09	0	0,00	170.500.000	0,00	0
04-abr-09	0	0,00	170.500.000	0,00	0
04-may-09	1	88.743.494,42	170.500.000	0,00	0
04-jun-09	0	0,00	170.500.000	0,00	0
04-jul-09	0	0,00	170.500.000	0,00	0
04-ago-09	1	80.710.601,56	170.500.000	0,00	0
04-sep-09	0	0,00	170.500.000	0,00	0
04-oct-09	0	0,00	170.500.000	0,00	0
04-nov-09	1	51.395.226,50	170.500.000	0,00	0
04-dic-09	0	0,00	170.500.000	0,00	0
04-ene-10	0	0,00	170.500.000	0,00	0
04-feb-10	1	43.103.551,98	170.500.000	0,00	0
04-mar-10	0	0,00	170.500.000	0,00	0
04-abr-10	0	0,00	170.500.000	0,00	0
04-may-10	1	49.043.260,77	170.500.000	0,00	0
04-jun-10	0	0,00	170.500.000	0,00	0
04-jul-10	0	0,00	170.500.000	0,00	0
04-ago-10	1	40.452.543,90	170.500.000	0,00	0
04-sep-10	0	0,00	170.500.000	0,00	0
04-oct-10	0	0,00	170.500.000	0,00	0
04-nov-10	1	35.844.482,27	170.500.000	0,00	0
04-dic-10	0	0,00	170.500.000	0,00	0
04-ene-11	0	0,00	170.500.000	0,00	0
04-feb-11	1	32.803.948,48	170.500.000	0,00	0
04-mar-11	0	0,00	170.500.000	0,00	0
04-abr-11	0	0,00	170.500.000	0,00	0

FTA SANTANDER EMPRESAS 1

4-may-18

4,07

Fecha		Principal disponible para la amortización	SERIE D	AMORTIZACION SERIE D	VIDA SERIE D
04-may-11	1	33.177.412,60	170.500.000	0,00	0
04-jun-11	0	0,00	170.500.000	0,00	0
04-jul-11	0	0,00	170.500.000	0,00	0
04-ago-11	1	28.985.169,36	170.500.000	0,00	0
04-sep-11	0	0,00	170.500.000	0,00	0
04-oct-11	0	0,00	170.500.000	0,00	0
04-nov-11	1	25.140.482,13	170.500.000	0,00	0
04-dic-11	0	0,00	170.500.000	0,00	0
04-ene-12	0	0,00	170.500.000	0,00	0
04-feb-12	1	24.310.253,10	170.500.000	0,00	0
04-mar-12	0	0,00	170.500.000	0,00	0
04-abr-12	0	0,00	170.500.000	0,00	0
04-may-12	1	24.899.891,71	170.500.000	0,00	0
04-jun-12	0	0,00	170.500.000	0,00	0
04-jul-12	0	0,00	170.500.000	0,00	0
04-ago-12	1	20.439.450,84	170.500.000	0,00	0
04-sep-12	0	0,00	170.500.000	0,00	0
04-oct-12	0	0,00	170.500.000	0,00	0
04-nov-12	1	17.484.255,30	170.500.000	0,00	0
04-dic-12	0	0,00	170.500.000	0,00	0
04-ene-13	0	0,00	170.500.000	0,00	0
04-feb-13	1	17.232.919,06	170.500.000	0,00	0
04-mar-13	0	0,00	170.500.000	0,00	0
04-abr-13	0	0,00	170.500.000	0,00	0
04-may-13	1	19.040.663,11	170.500.000	0,00	0
04-jun-13	0	0,00	170.500.000	0,00	0
04-jul-13	0	0,00	170.500.000	0,00	0
04-ago-13	1	31.346.477,95	170.500.000	0,00	0
04-sep-13	0	0,00	170.500.000	0,00	0
04-oct-13	0	0,00	170.500.000	0,00	0
04-nov-13	1	11.905.482,11	170.500.000	0,00	0
04-dic-13	0	0,00	170.500.000	0,00	0
04-ene-14	0	0,00	170.500.000	0,00	0
04-feb-14	1	13.956.972,45	170.500.000	0,00	0

FTA SANTANDER EMPRESAS 1

4-may-18

4,07

Fecha	Principal disponible para la amortización	SERIE D	AMORTIZACION SERIE D	VIDA SERIE D	
04-mar-14	0	0,00	170.500.000	0,00	0
04-abr-14	0	0,00	170.500.000	0,00	0
04-may-14	1	16.362.089,19	170.500.000	0,00	0
04-jun-14	0	0,00	170.500.000	0,00	0
04-jul-14	0	0,00	170.500.000	0,00	0
04-ago-14	1	16.712.789,84	170.500.000	0,00	0
04-sep-14	0	0,00	170.500.000	0,00	0
04-oct-14	0	0,00	170.500.000	0,00	0
04-nov-14	1	11.238.043,12	170.500.000	0,00	0
04-dic-14	0	0,00	170.500.000	0,00	0
04-ene-15	0	0,00	170.500.000	0,00	0
04-feb-15	1	11.570.513,53	170.500.000	0,00	0
04-mar-15	0	0,00	170.500.000	0,00	0
04-abr-15	0	0,00	170.500.000	0,00	0
04-may-15	1	14.121.950,37	170.500.000	0,00	0
04-jun-15	0	0,00	170.500.000	0,00	0
04-jul-15	0	0,00	170.500.000	0,00	0
04-ago-15	1	-190.002,99	170.500.000	0,00	0
04-sep-15	0	0,00	170.500.000	0,00	0
04-oct-15	0	0,00	170.500.000	0,00	0
04-nov-15	1	9.839.035,09	170.500.000	437.979,46	-360.457.093
04-dic-15	0	0,00	170.062.021	0,00	0
04-ene-16	0	0,00	170.062.021	0,00	0
04-feb-16	1	9.630.492,97	170.062.021	9.568.094,59	-6.994.277.143
04-mar-16	0	0,00	160.493.926	0,00	0
04-abr-16	0	0,00	160.493.926	0,00	0
04-may-16	1	8.954.880,32	160.493.926	8.895.039,96	-5.701.720.614
04-jun-16	0	0,00	151.598.886	0,00	0
04-jul-16	0	0,00	151.598.886	0,00	0
04-ago-16	1	8.978.895,88	151.598.886	8.913.793,09	-4.893.672.407
04-sep-16	0	0,00	142.685.093	0,00	0
04-oct-16	0	0,00	142.685.093	0,00	0
04-nov-16	1	7.777.634,44	142.685.093	7.722.274,27	-3.529.079.341
04-dic-16	0	0,00	134.962.819	0,00	0

FTA SANTANDER EMPRESAS 1

4-may-18

4,07

Fecha	Principal disponible para la amortización	SERIE D	AMORTIZACION SERIE D	VIDA SERIE D
04-ene-17	0,00	134.962.819	0,00	0
04-feb-17	7.720.724,89	134.962.819	7.661.759,76	-2.796.542.311
04-mar-17	0,00	127.301.059	0,00	0
04-abr-17	0,00	127.301.059	0,00	0
04-may-17	6.294.386,76	127.301.059	6.249.414,36	-1.724.838.362
04-jun-17	0,00	121.051.645	0,00	0
04-jul-17	0,00	121.051.645	0,00	0
04-ago-17	6.189.381,38	121.051.645	6.142.289,74	-1.130.181.312
04-sep-17	0,00	114.909.355	0,00	0
04-oct-17	0,00	114.909.355	0,00	0
04-nov-17	5.634.104,29	114.909.355	5.591.001,25	-514.372.115
04-dic-17	0,00	109.318.354	0,00	0
04-ene-18	0,00	109.318.354	0,00	0
04-feb-18	5.489.067,39	109.318.354	5.444.817,60	0
04-mar-18	0,00	103.873.536	0,00	0
04-abr-18	0,00	103.873.536	0,00	0
04-may-18	5.274.142,81	103.873.536	5.229.840,80	0
04-jun-18	0,00	98.643.695	0,00	0
04-jul-18	0,00	98.643.695	0,00	0
04-ago-18	5.184.295,25	98.643.695	5.138.344,78	930.040.404
04-sep-18	0,00	93.505.350	0,00	0
04-oct-18	0,00	93.505.350	0,00	0
04-nov-18	4.930.773,29	93.505.350	4.885.619,06	1.333.774.004
04-dic-18	0,00	88.619.731	0,00	0
04-ene-19	0,00	88.619.731	0,00	0
04-feb-19	4.773.460,39	88.619.731	4.727.894,65	1.725.681.546
04-mar-19	0,00	83.891.837	0,00	0
04-abr-19	0,00	83.891.837	0,00	0
04-may-19	4.383.611,44	83.891.837	4.341.259,84	1.970.931.969
04-jun-19	0,00	79.550.577	0,00	0
04-jul-19	0,00	79.550.577	0,00	0
04-ago-19	4.235.169,10	79.550.577	4.192.661,59	2.289.193.228
04-sep-19	0,00	75.357.915	0,00	0
04-oct-19	0,00	75.357.915	0,00	0

FTA SANTANDER EMPRESAS 1

4-may-18

4,07

Fecha	Principal disponible para la amortización	SERIE D	AMORTIZACION SERIE D	VIDA SERIE D	
04-nov-19	1	3.869.507,29	75.357.915	3.830.351,78	2.443.764.433
04-dic-19	0	0,00	71.527.563	0,00	0
04-ene-20	0	0,00	71.527.563	0,00	0
04-feb-20	1	3.670.081,63	71.527.563	3.631.946,24	2.651.320.757
04-mar-20	0	0,00	67.895.617	0,00	0
04-abr-20	0	0,00	67.895.617	0,00	0
04-may-20	1	3.377.920,12	67.895.617	3.342.466,68	2.740.822.682
04-jun-20	0	0,00	64.553.151	0,00	0
04-jul-20	0	0,00	64.553.151	0,00	0
04-ago-20	1	3.271.163,79	64.553.151	3.235.593,12	2.950.860.925
04-sep-20	0	0,00	61.317.557	0,00	0
04-oct-20	0	0,00	61.317.557	0,00	0
04-nov-20	1	2.964.977,87	61.317.557	2.932.705,93	2.944.436.752
04-dic-20	0	0,00	58.384.851	0,00	0
04-ene-21	0	0,00	58.384.851	0,00	0
04-feb-21	1	2.893.786,53	58.384.851	2.861.082,34	3.135.746.247
04-mar-21	0	0,00	55.523.769	0,00	0
04-abr-21	0	0,00	55.523.769	0,00	0
04-may-21	1	2.825.010,98	55.523.769	2.791.892,46	3.308.392.563
04-jun-21	0	0,00	52.731.877	0,00	0
04-jul-21	0	0,00	52.731.877	0,00	0
04-ago-21	1	2.743.648,74	52.731.877	2.710.393,78	3.461.172.862
04-sep-21	0	0,00	50.021.483	0,00	0
04-oct-21	0	0,00	50.021.483	0,00	0
04-nov-21	1	2.658.776,12	50.021.483	2.625.515,04	3.594.330.087
04-dic-21	0	0,00	47.395.968	0,00	0
04-ene-22	0	0,00	47.395.968	0,00	0
04-feb-22	1	2.590.745,63	47.395.968	2.557.245,01	3.736.134.961
04-mar-22	0	0,00	44.838.723	0,00	0
04-abr-22	0	0,00	44.838.723	0,00	0
04-may-22	1	2.514.859,10	44.838.723	2.481.319,78	3.846.045.657
04-jun-22	0	0,00	42.357.403	0,00	0
04-jul-22	0	0,00	42.357.403	0,00	0
04-ago-22	1	2.433.946,68	42.357.403	2.400.525,44	3.941.662.774

FTA SANTANDER EMPRESAS 1

4-may-18

4,07

Fecha	Principal disponible para la amortización	SERIE D	AMORTIZACION SERIE D	VIDA SERIE D	
04-sep-22	0	0,00	39.956.878	0,00	0
04-oct-22	0	0,00	39.956.878	0,00	0
04-nov-22	1	2.240.859,90	39.956.878	2.209.742,53	3.831.693.553
04-dic-22	0	0,00	37.747.135	0,00	0
04-ene-23	0	0,00	37.747.135	0,00	0
04-feb-23	1	2.254.526,07	37.747.135	2.221.911,04	4.057.209.561
04-mar-23	0	0,00	35.525.224	0,00	0
04-abr-23	0	0,00	35.525.224	0,00	0
04-may-23	1	1.775.547,97	35.525.224	1.750.999,12	3.353.163.306
04-jun-23	0	0,00	33.774.225	0,00	0
04-jul-23	0	0,00	33.774.225	0,00	0
04-ago-23	1	1.729.695,10	33.774.225	1.705.071,06	3.422.077.615
04-sep-23	0	0,00	32.069.154	0,00	0
04-oct-23	0	0,00	32.069.154	0,00	0
04-nov-23	1	1.575.931,37	32.069.154	1.553.426,92	3.260.643.109
04-dic-23	0	0,00	30.515.727	0,00	0
04-ene-24	0	0,00	30.515.727	0,00	0
04-feb-24	1	1.534.380,72	30.515.727	1.511.849,62	3.312.462.513
04-mar-24	0	0,00	29.003.877	0,00	0
04-abr-24	0	0,00	29.003.877	0,00	0
04-may-24	1	1.836.485,81	29.003.877	1.806.905,97	4.121.552.515
04-jun-24	0	0,00	27.196.971	0,00	0
04-jul-24	0	0,00	27.196.971	0,00	0
04-ago-24	1	3.725.564,26	27.196.971	3.655.664,21	8.674.891.166
04-sep-24	0	0,00	23.541.307	0,00	0
04-oct-24	0	0,00	23.541.307	0,00	0
04-nov-24	1	2.318.488,10	23.541.307	2.276.206,31	5.610.848.562
04-dic-24	0	0,00	21.265.101	0,00	0
04-ene-25	0	0,00	21.265.101	0,00	0
04-feb-25	1	2.764.312,84	21.265.101	2.711.234,89	6.932.627.617
04-mar-25	0	0,00	18.553.866	0,00	0
04-abr-25	0	0,00	18.553.866	0,00	0
04-may-25	1	1.059.574,83	18.553.866	1.041.855,41	2.756.749.410
04-jun-25	0	0,00	17.512.011	0,00	0

FTA SANTANDER EMPRESAS 1

4-may-18

4,07

Fecha	Principal disponible para la amortización	SERIE D	AMORTIZACION SERIE D	VIDA SERIE D
04-jul-25	0,00	17.512.011	0,00	0
04-ago-25	1.032.476,91	17.512.011	1.014.768,42	2.778.435.927
04-sep-25	0,00	16.497.242	0,00	0
04-oct-25	0,00	16.497.242	0,00	0
04-nov-25	978.395,54	16.497.242	961.319,02	2.720.532.836
04-dic-25	0,00	15.535.923	0,00	0
04-ene-26	0,00	15.535.923	0,00	0
04-feb-26	953.247,29	15.535.923	936.197,78	2.735.569.900
04-mar-26	0,00	14.599.725	0,00	0
04-abr-26	0,00	14.599.725	0,00	0
04-may-26	902.541,02	14.599.725	886.120,31	2.668.108.251
04-jun-26	0,00	13.713.605	0,00	0
04-jul-26	0,00	13.713.605	0,00	0
04-ago-26	879.219,14	13.713.605	862.839,21	2.677.390.084
04-sep-26	0,00	12.850.766	0,00	0
04-oct-26	0,00	12.850.766	0,00	0
04-nov-26	841.403,87	12.850.766	825.421,46	2.637.221.550
04-dic-26	0,00	12.025.344	0,00	0
04-ene-27	0,00	12.025.344	0,00	0
04-feb-27	819.509,54	12.025.344	803.580,96	2.641.370.627
04-mar-27	0,00	11.221.763	0,00	0
04-abr-27	0,00	11.221.763	0,00	0
04-may-27	781.916,24	11.221.763	766.433,69	2.587.480.133
04-jun-27	0,00	10.455.330	0,00	0
04-jul-27	0,00	10.455.330	0,00	0
04-ago-27	761.425,34	10.455.330	746.007,73	2.587.154.814
04-sep-27	0,00	9.709.322	0,00	0
04-oct-27	0,00	9.709.322	0,00	0
04-nov-27	730.997,10	9.709.322	715.903,62	2.548.616.874
04-dic-27	0,00	8.993.418	0,00	0
04-ene-28	0,00	8.993.418	0,00	0
04-feb-28	711.683,42	8.993.418	696.665,29	2.544.221.655
04-mar-28	0,00	8.296.753	0,00	0
04-abr-28	0,00	8.296.753	0,00	0

FTA SANTANDER EMPRESAS 1

4-may-18

4,07

Fecha		Principal disponible para la amortización	SERIE D	AMORTIZACION SERIE D	VIDA SERIE D
04-may-28	1	650.967,95	8.296.753	637.072,85	2.383.926.601
04-jun-28	0	0,00	7.659.680	0,00	0
04-jul-28	0	0,00	7.659.680	0,00	0
04-ago-28	1	633.698,84	7.659.680	619.882,24	2.376.628.505
04-sep-28	0	0,00	7.039.798	0,00	0
04-oct-28	0	0,00	7.039.798	0,00	0
04-nov-28	1	556.921,26	7.039.798	544.712,84	2.138.542.606
04-dic-28	0	0,00	6.495.085	0,00	0
04-ene-29	0	0,00	6.495.085	0,00	0
04-feb-29	1	542.136,04	6.495.085	530.003,31	2.129.553.286
04-mar-29	0	0,00	5.965.082	0,00	0
04-abr-29	0	0,00	5.965.082	0,00	0
04-may-29	1	481.295,99	5.965.082	470.449,14	1.932.134.608
04-jun-29	0	0,00	5.494.633	0,00	0
04-jul-29	0	0,00	5.494.633	0,00	0
04-ago-29	1	468.495,07	5.494.633	457.721,38	1.921.972.068
04-sep-29	0	0,00	5.036.911	0,00	0
04-oct-29	0	0,00	5.036.911	0,00	0
04-nov-29	1	418.731,55	5.036.911	409.023,23	1.755.118.700
04-dic-29	0	0,00	4.627.888	0,00	0
04-ene-30	0	0,00	4.627.888	0,00	0
04-feb-30	1	407.564,22	4.627.888	397.926,59	1.744.112.234
04-mar-30	0	0,00	4.229.961	0,00	0
04-abr-30	0	0,00	4.229.961	0,00	0
04-may-30	1	394.106,83	4.229.961	384.611,19	1.719.981.249
04-jun-30	0	0,00	3.845.350	0,00	0
04-jul-30	0	0,00	3.845.350	0,00	0
04-ago-30	1	383.493,00	3.845.350	374.072,62	1.707.267.425
04-sep-30	0	0,00	3.471.278	0,00	0
04-oct-30	0	0,00	3.471.278	0,00	0
04-nov-30	1	363.039,92	3.471.278	353.975,60	1.648.110.397
04-dic-30	0	0,00	3.117.302	0,00	0
04-ene-31	0	0,00	3.117.302	0,00	0
04-feb-31	1	353.176,78	3.117.302	344.189,65	1.634.212.461

FTA SANTANDER EMPRESAS 1

4-may-18

4,07

Fecha	Principal disponible para la amortización	SERIE D	AMORTIZACION SERIE D	VIDA SERIE D	
04-mar-31	0	0,00	2.773.112	0,00	0
04-abr-31	0	0,00	2.773.112	0,00	0
04-may-31	1	331.020,26	2.773.112	322.465,07	1.559.763.524
04-jun-31	0	0,00	2.450.647	0,00	0
04-jul-31	0	0,00	2.450.647	0,00	0
04-ago-31	1	321.947,67	2.450.647	313.470,15	1.545.094.375
04-sep-31	0	0,00	2.137.177	0,00	0
04-oct-31	0	0,00	2.137.177	0,00	0
04-nov-31	1	301.145,35	2.137.177	293.090,10	1.471.605.368
04-dic-31	0	0,00	1.844.087	0,00	0
04-ene-32	0	0,00	1.844.087	0,00	0
04-feb-32	1	292.813,38	1.844.087	284.835,67	1.456.364.803
04-mar-32	0	0,00	1.559.251	0,00	0
04-abr-32	0	0,00	1.559.251	0,00	0
04-may-32	1	268.111,18	1.559.251	260.697,27	1.356.407.897
04-jun-32	0	0,00	1.298.554	0,00	0
04-jul-32	0	0,00	1.298.554	0,00	0
04-ago-32	1	260.623,46	1.298.554	253.284,81	1.341.143.048
04-sep-32	0	0,00	1.045.269	0,00	0
04-oct-32	0	0,00	1.045.269	0,00	0
04-nov-32	1	237.106,18	1.045.269	230.327,06	1.240.771.890
04-dic-32	0	0,00	814.942	0,00	0
04-ene-33	0	0,00	814.942	0,00	0
04-feb-33	1	230.416,54	814.942	223.709,72	1.225.705.543
04-mar-33	0	0,00	591.233	0,00	0
04-abr-33	0	0,00	591.233	0,00	0
04-may-33	1	182.047,97	591.233	176.684,77	983.780.805
04-jun-33	0	0,00	414.548	0,00	0
04-jul-33	0	0,00	414.548	0,00	0
04-ago-33	1	176.868,74	414.548	171.565,23	971.059.217
04-sep-33	0	0,00	242.983	0,00	0
04-oct-33	0	0,00	242.983	0,00	0
04-nov-33	1	80.904,73	242.983	78.471,73	451.369.370
04-dic-33	0	0,00	164.511	0,00	0

FTA SANTANDER EMPRESAS 1

4-may-18

4,07

Fecha	Principal disponible para la amortización	SERIE D	AMORTIZACION SERIE D	VIDA SERIE D
04-ene-34 0	0,00	164.511	0,00	0
04-feb-34 1	59.833,97	164.511	58.014,10	339.034.398
04-mar-34 0	0,00	106.497	0,00	0
04-abr-34 0	0,00	106.497	0,00	0
04-may-34 1	22.338,89	106.497	21.666,02	128.544.499
04-jun-34 0	0,00	84.831	0,00	0
04-jul-34 0	0,00	84.831	0,00	0
04-ago-34 1	8.469,30	84.831	8.224,35	49.551.733
04-sep-34 0	0,00	76.606	0,00	0
04-oct-34 0	0,00	76.606	0,00	0
04-nov-34 1	32.910,36	76.606	31.878,69	195.001.940
04-dic-34 0	0,00	44.728	0,00	0
04-ene-35 0	0,00	44.728	0,00	0
04-feb-35 1	0,00	44.728	0,00	0
04-mar-35 0	46.206,31	44.728	44.727,68	278.966.525