



## **F.T.H. UCI 5**

**MARIA JOSE HERENCIAS PALOMINO**

**ANALISTA**

**SANTANDER DE TITULIZACION, S.G.F.T, S.A.**

**CIUDAD GRUPO SANTANDER**

**28660 BOADILLA DEL MONTE**

**[marjherencias@gruposantander.com](mailto:marjherencias@gruposantander.com)**

**Tel: 912893300**



DENOMINACION DEL FONDO:

F.T.H. UCI 5

INFORMACIÓN

CORRESPONDIENTE AL:

TRIMESTRE/SEMESTRE:

18/08/2014 - 17/11/2014

AÑO:

2014

|   |        |
|---|--------|
| Personas que asumen la responsabilidad de esta información y cargos que ocupan: | Firma: |
| IGNACIO ORTEGA GAVARA - DIRECTOR GENERAL  |        |

### I. DATOS GENERALES SOBRE EL FONDO

|                                 |  |                          |                 |        |
|---------------------------------|--|--------------------------|-----------------|--------|
| Fecha de Constitución del Fondo | 03 junio 1999                            | Agencia de pago de Bonos | BANCO SANTANDER |        |
| Fecha de Desembolso BT's        | 08 junio 1999                            | Negociación Mercado      | AIAF            |        |
| Fecha Final Amortización        | 15 febrero 2029                          | Agencias de calificación | MOODY'S ESPAÑA  |        |
| Sociedad Gestora                | SANTANDER DE TITULIZACION, S.G.F.T, S.A. | Calificación             | Inicial         | Actual |
| Originador Derechos Crédito     | UNION DE CREDITOS INMOBILIARIOS          | SERIE A                  | Aaa             | A1     |
|                                 |  | SERIE B                  | A2              | A1     |

## II. VALORES EMITIDOS POR EL FONDO: BONOS DE TITULIZACION

| SERIES PRELACIÓN<br>CÓDIGO ISIN | Nº BONOS | NOMINAL EN CIRCULACIÓN |                |               |         |
|---------------------------------|----------|------------------------|----------------|---------------|---------|
|                                 |          |                        | Inicial        | Actual        | %Act/In |
| SERIE A<br>ES0338557004         | 2.530    | Nominal Unitario       | 100.000,00     | 5.680,16      |         |
|                                 |          | Nominal Total          | 253.000.000,00 | 14.370.804,80 | 5,68 %  |
| SERIE B<br>ES0338557012         | 120      | Nominal Unitario       | 100.000,00     | 22.083,33     |         |
|                                 |          | Nominal Total          | 12.000.000,00  | 2.649.999,60  | 22,08 % |

| AMORTIZACION E INTERESES BONOS                         |                           |                        |  |                             |                            |
|--|---------------------------|------------------------|--|-----------------------------|----------------------------|
| Actual   |                           |                        | Próximo                                |                             |                            |
| Fecha Amortización Periodo Actual<br>17 noviembre 2014 |                           |                        | Fecha Próximo Cupón<br>16 febrero 2015 |                             |                            |
|  | Amortización de los Bonos | Intereses Brutos Bonos | Tipo de Interés                        | Importe Bruto Próximo Cupón | Importe Neto Próximo Cupón |
| SERIE A  | 250,68 €                  | 6,42 €                 | 0,3123 %                               | 4,42 €                      | 3,49 €                     |
| SERIE B  | 0,00 €                    | 45,94 €                | 0,7128 %                               | 39,24 €                     | 31,00 €                    |
| Amortización devengada no pagada                       | 0,00 €                    |                        |  |                             |                            |
| Amortización Calendario                                | NO                        |                        |  |                             |                            |



### III. ACTIVOS ADQUIRIDOS POR EL FONDO: DERECHOS DE CRÉDITO

| DERECHOS DE CRÉDITO                   | A LA EMISIÓN   | SITUACIÓN ACTUAL |
|---------------------------------------|----------------|------------------|
| Número de Derechos de Crédito         | 5.502          | 927              |
| Saldo Pendiente de Amortizar Derechos | 265.000.190,10 | 17.020.807,57    |
| Importes Unitarios Derechos Vivos     | 48.164,34      | 18.361,17        |
| Tipos de Interés                      | 5,10 %         | 1,83 %           |

| TASAS DE AMORTIZACIÓN ANTICIPADA             | SITUACIÓN ACTUAL |
|--|------------------|
| Tasa mensual actual anualizada:              | 3,68 %           |
| Tasa últimos 12 meses anualizada:            | 4,18 %           |
| Tasa anualizada desde Constitución del Fondo | 11,07 %          |

| MOROSIDAD ACTUAL                   | Hasta 1 mes | De 1 a 6 meses | Mayor de 6 meses |
|------------------------------------|-------------|----------------|------------------|
| Deuda Vencida(Principal+Intereses) | 612,50      | 1.274,47       | 23.411,06        |
| Deuda Pendiente de vencimiento     | 0,00        | 0,00           | 17.001.803,08    |
| Deuda Total                        | 612,50      | 1.274,47       | 17.025.214,14    |

**F.T.H. UCI 5****INFORME TRIMESTRAL BONOS DE TITULIZACIÓN**

17/11/2014

**BONOS TITULIZACIÓN DE ACTIVOS. PRINCIPAL**

|                                  |                 |
|----------------------------------|-----------------|
| Saldo anterior                   | 17.655.024,80 € |
| Amortizaciones                   | 634.220,40 €    |
| Saldo actual                     | 17.020.804,40 € |
| % sobre saldo inicial            | 6,42%           |
| Amortización devengada no pagada | 0,00 €          |

**BONOS DE TITULIZACIÓN DE ACTIVOS. INTERESES**

|                                 |             |
|---------------------------------|-------------|
| Intereses pagados Serie A       | 16.242,60 € |
| Intereses pagados Serie B       | 5.512,80 €  |
| Intereses devengados no pagados | 0,00 €      |

**DATOS**

|                                 |            |
|---------------------------------|------------|
| Fecha de determinación          | 07/11/2014 |
| Fecha de Pago de Cupón Actual   | 17/11/2014 |
| Fecha de Pago de Cupón Anterior | 18/08/2014 |
| Número de días                  | 91         |
| Tipo de referencia (%)          | 0,078%     |
| Próxima Fecha de Pago           | 16/02/2015 |

**VIDA RESIDUAL (AÑOS)**

|         | INICIAL | 17/11/2014 |
|---------|---------|------------|
| SERIE A | 7,50    | 0,24       |
| SERIE B | 10,40   | 0,24       |

**F.T.H. UCI 5****INFORME TRIMESTRAL DERECHOS DE CREDITO**

17/11/2014

**DERECHOS DE CRÉDITO. PRINCIPAL**

|                               |                 |
|-------------------------------|-----------------|
| Saldo anterior                | 17.655.015,16 € |
| Amortizaciones                | 634.207,59 €    |
| Saldo actual                  | 17.020.807,57 € |
| Número de derechos de crédito | 927             |
| LTV                           | 24,54%          |

**DERECHOS DE CRÉDITO. INTERESES**

|                                      |             |
|--------------------------------------|-------------|
| Intereses cobrados en el trimestre   | 78.471,73 € |
| Intereses devengados en el trimestre | 78.650,97 € |

**DERECHOS DE CRÉDITO CON RETRASOS EN EL PAGO**

|  | HASTA 30 DÍAS | 30 A 60 DÍAS | 60 A 90 DÍAS | 90 A 180 DÍAS | 180 A 365 DÍAS | MAS 365 DÍAS |
|--|---------------|--------------|--------------|---------------|----------------|--------------|
| Principal                                | 522,77 €      | 1.045,86 €   | 0,00 €       | 0,00 €        | 8.575,81 €     | 8.860,05 €   |
| Intereses                                | 89,73 €       | 228,61 €     | 0,00 €       | 0,00 €        | 1.642,55 €     | 4.332,65 €   |
| Saldo de los derechos de crédito         | 100.851,70 €  | 93.286,05 €  | 0,00 €       | 0,00 €        | 139.873,12 €   | 129.051,06 € |
| Número de derechos de crédito            |               |              | 0            | 0             | 4              |              |
| % sobre saldo de los derechos de crédito | 0,59%         | 0,55%        | 0,00%        | 0,00%         | 0,82%          | 0,76%        |

**F.T.H. UCI 5**

**ESTADO DE ORIGEN Y APLICACIÓN DE FONDOS Y CUENTA DE TESORERÍA**

17/11/2014

| ORIGEN                           | 712.181,51 € |
|----------------------------------|--------------|
| <b>PRINCIPAL COBRADO</b>         |              |
| Amortización derechos de crédito | 634.207,59 € |
| <b>INTERESES COBRADOS</b>        |              |
| Intereses reinversión            | -497,81 €    |
| Intereses de derechos de crédito | 78.471,73 €  |
| <b>JUDICIALES</b>                |              |
| <b>OTROS</b>                     |              |

| APLICACIÓN                      | 712.181,51 € |
|---------------------------------|--------------|
| GASTOS ORDINARIOS               | 222,80 €     |
| COMISION SGFT                   | 2.420,92 €   |
| INTERESES SERIE A               | 16.242,60 €  |
| INTERESES SERIE B               | 5.512,80 €   |
| AMORTIZACION A                  | 634.220,40 € |
| AMORTIZACION B                  |              |
| INTS PTMO SUBORDINADO SANTANDER | 2.413,36 €   |
| INTS PTO. SUBORDINADO PARIBAS   | 2.413,36 €   |
| COMISION ADMON                  | 6.000,00 €   |
| COMISION VARIABLE               | 42.735,27 €  |

| ESTADO CUENTA DE TESORERÍA | 2.650.000,00 € |
|----------------------------|----------------|
| <b>FONDO DE RESERVA</b>    |                |
| Saldo anterior             | 2.650.000,00 € |
| Utilizado en el período    | 0,00 €         |
| Saldo actual               | 2.650.000,00 € |

**F.T.H. UCI 5**

**MEJORA CREDITICIA Y PRÉSTAMO SUBORDINADO**

**17/11/2014**

| <b>MEJORA DE CRÉDITO</b> |                         |                       |
|--------------------------|-------------------------|-----------------------|
| <b>CONCEPTOS</b>         | <b>INICIAL</b>          | <b>17/11/2014</b>     |
| EMISIÓN SUBORDINADA      | 4,53 %                  | 15,57%                |
| FONDO DE RESERVA         | 5.565.000,00 € (2,10 %) | 2.650.000,00 € 15,57% |

| <b>PRÉSTAMOS SUBORDINADOS</b>    |                |                   |
|----------------------------------|----------------|-------------------|
| <b>CONCEPTOS</b>                 | <b>INICIAL</b> | <b>17/11/2014</b> |
| PRESTAMO SUBORDINADO A SANTANDER |                |                   |
| Saldo vivo                       | 3.220.523,36 € | 1.326.021,73 €    |
| Tipo de interés                  | 3,620 %        | 0,73%             |
| PRESTAMO SUBORDINADO A PARIBAS   |                |                   |
| Saldo vivo                       | 3.220.523,36 € | 1.326.021,72 €    |
| Tipo de interés                  | 3,620 %        | 0,73%             |



## F.T.H. UCI 5

### DEFINICIONES

**FECHA DE DETERMINACIÓN** Será la fecha en que la Sociedad Gestora, en nombre del Fondo, realizará los cálculos necesarios para distribuir los fondos disponibles existentes a dicha fecha, de acuerdo con el orden de prelación de pagos descrito en el Folleto Informativo. Todos los datos de los Activos Titulizados (Saldo Vivo DC's, tablas de morosidad, propiedades transitorias, datos estadísticos, etc.) están referidos a dicha fecha.

**ADJUDICADOS** Bienes en el activo del Fondo como consecuencia de un proceso judicial o extrajudicial.

**FONDO DE TITULIZACIÓN HIPOTECARIA  
UCI 5**

**INFORME HISTORICO DE MOROSIDAD**

| DÍAS EN MORA   | ago-13 | nov-13 | feb-14 | may-14 | ago-14 | nov-14 |
|----------------|--------|--------|--------|--------|--------|--------|
| 0 a 30 días    | 3,500% | 3,643% | 2,247% | 4,287% | 0,874% | 0,593% |
| 30 a 60 días   | 0,384% | 0,575% | 0,490% | 0,437% | 0,136% | 0,548% |
| 60 a 90 días   | 0,000% | 0,000% | 0,157% | 0,744% | 0,000% | 0,000% |
| 90 a 180 días  | 0,268% | 0,347% | 0,181% | 0,577% | 0,627% | 0,000% |
| 180 a 365 días | 0,424% | 0,000% | 0,000% | 0,188% | 0,358% | 0,822% |
| > 365 días     | 0,463% | 0,915% | 0,946% | 0,983% | 0,684% | 0,758% |

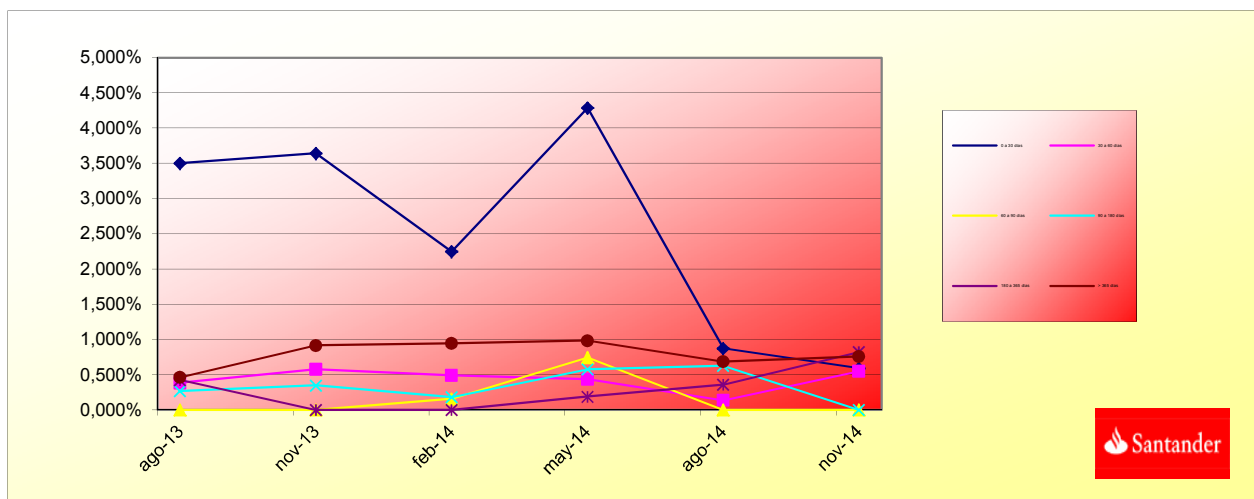

**FONDO DE TITULIZACIÓN HIPOTECARIA  
UCI 5**

**INFORMACIÓN RELATIVA A LOS TRIGGERS**

**TRIGGERS BONOS**

|  |                |
|--|----------------|
| <b>1. SI 1.a) ES MAYOR QUE 1.b) NO SE AMORTIZA LA SERIE B:</b> |                |
| 1.a) MOROSIDAD SUPERIOR A 90 DÍAS                              | 268.924,18 €   |
| 1.b) 7% SALDO VIVO PARTICIPACIONES HIPOTECARIAS                | 1.191.456,53 € |

**TRIGGERS FONDO DE RESERVA**

|  |     |
|--|-----|
| <b>1. SI 1.a) ES MAYOR QUE 1.b) NO SE AMORTIZA EL FONDO DE RESERVA:</b>  |     |
| 1.a) MOROSIDAD DE LAS PH'S SUPERIOR A 90 DÍAS                            | N/A |
| 1.b) 3% SALDO VIVO PARTICIPACIONES HIPOTECARIAS                          | N/A |
| <b>2. SI 2.a) ES MENOR QUE 2.b) NO SE AMORTIZA EL FONDO DE RESERVA:</b>  |     |
| 2.a) TIPO DE INTERÉS MEDIO PONDERADO DE LAS PARTICIPACIONES HIPOTECARIAS | N/A |
| 2.b) TIPO DE INTERÉS MEDIO PONDERADO BONOS A Y B + 0,25%                 | N/A |
| <b>3. SI 3.a) ES MAYOR QUE 3.b) NO SE AMORTIZA EL FONDO DE RESERVA:</b>  |     |
| 3.a) SALDO DE FALLIDOS   | N/A |
| 3.b) 0,025% SALDO INICIAL PH'S * N/A FECHAS DE PAGO                      | N/A |

**EL FONDO DE RESERVA SE ENCUENTRA EN SU NIVEL MINIMO REQUERIDO DEL 1% DEL SALDO INICIAL DE PH'S**

**FONDO DE TITULIZACIÓN HIPOTECARIA  
UCI 5**

L.T.V.

| LTV (%)              | OUTS. BALANC | % OUTSTANDING  | LOANS            | % LOANS           |
|----------------------|--------------|----------------|------------------|-------------------|
|                      | SALDOS VIVOS | % SALDOS VIVOS | Nº. DE PRESTAMOS | % Nº DE PRESTAMOS |
| <b>0,00-9,99</b>     | 783.593,94   | 4,6037%        | 155              | 16,7206%          |
| <b>10,00 - 19,99</b> | 3.247.386,72 | 19,0789%       | 286              | 30,8522%          |
| <b>20,00 - 29,99</b> | 2.807.582,99 | 16,4950%       | 122              | 13,1607%          |
| <b>30,00 - 39,99</b> | 5.092.067,34 | 29,9167%       | 200              | 21,5750%          |
| <b>40,00 - 49,99</b> | 4.723.655,35 | 27,7522%       | 152              | 16,3970%          |
| <b>50,00 - 59,99</b> | 316.831,76   | 1,8614%        | 11               | 1,1866%           |
| <b>60,00 - 70,00</b> | 49.689,47    | 0,2919%        | 1                | 0,1079%           |

**F.T.H.: UCI 5**

**CONTRAPARTES**

| <b>Contrato</b>     | <b>Contraparte</b>   | <b>Agencia</b> | <b>Rating mínimo exigido</b> | <b>Rating actual</b> |
|---------------------|----------------------|----------------|------------------------------|----------------------|
| Cuenta de Tesorería | Banco Santander S.A. | Moody's        | C/P: P-1                     | P-2                  |

**Comentarios**

LA CONTRAPARTE NO TIENE EL RATING MÍNIMO EXIGIDO. SE HA TRASLADADO LA CUENTA DE TESORERÍA A UNA CONTRAPARTE CON EL RATING MÍNIMO EXIGIDO

**UCI 5**

| Date          | Real Outstanding | 0,97%             |                                   | Average Single monthly mortality | CPR   | Monthly Single monthly mortality | 4,18% |
|---------------|------------------|-------------------|-----------------------------------|----------------------------------|-------|----------------------------------|-------|
|               |                  | Prepayment vector | Remaining at the end of the month |                                  |       |                                  | CPR   |
|               |                  |                   |                                   |                                  |       |                                  |       |
|               | 265.000.190,1    |                   | 100,00%                           | 100,00%                          |       |                                  |       |
| julio-99      | 264.353.986,2    | 261.013.400,2     | 99,03%                            | 98,74%                           | 1,26% | 14,15%                           | 1,26% |
| agosto-99     | 263.705.035,9    | 257.903.244,9     | 98,06%                            | 97,80%                           | 1,11% | 12,50%                           | 0,95% |
| septiembre-99 | 263.053.327,6    | 256.480.934,6     | 97,11%                            | 97,50%                           | 0,84% | 9,63%                            | 0,31% |
| octubre-99    | 262.398.849,6    | 254.314.688,6     | 96,16%                            | 96,92%                           | 0,78% | 8,96%                            | 0,60% |
| noviembre-99  | 261.741.590,0    | 252.653.080,9     | 95,23%                            | 96,53%                           | 0,70% | 8,13%                            | 0,40% |
| diciembre-99  | 261.081.537,0    | 249.659.606,1     | 94,30%                            | 95,63%                           | 0,74% | 8,56%                            | 0,93% |
| enero-00      | 260.419.897,8    | 247.491.249,5     | 93,38%                            | 95,04%                           | 0,72% | 8,36%                            | 0,62% |
| febrero-00    | 259.755.446,6    | 245.717.575,5     | 92,48%                            | 94,60%                           | 0,69% | 8,00%                            | 0,46% |
| marzo-00      | 259.088.171,5    | 243.447.809,7     | 91,58%                            | 93,96%                           | 0,69% | 7,97%                            | 0,67% |
| abril-00      | 258.418.060,5    | 240.457.172,0     | 90,68%                            | 93,05%                           | 0,72% | 8,28%                            | 0,97% |
| mayo-00       | 257.745.101,5    | 238.473.761,8     | 89,80%                            | 92,52%                           | 0,70% | 8,13%                            | 0,57% |
| junio-00      | 257.069.282,4    | 236.040.146,9     | 88,93%                            | 91,82%                           | 0,71% | 8,18%                            | 0,76% |
| julio-00      | 256.390.750,2    | 233.330.106,1     | 88,06%                            | 91,01%                           | 0,72% | 8,33%                            | 0,89% |
| agosto-00     | 255.709.334,2    | 231.317.292,6     | 87,21%                            | 90,46%                           | 0,71% | 8,23%                            | 0,60% |
| septiembre-00 | 255.025.022,2    | 229.266.542,5     | 86,36%                            | 89,90%                           | 0,71% | 8,17%                            | 0,62% |
| octubre-00    | 254.337.801,8    | 227.277.014,1     | 85,52%                            | 89,36%                           | 0,70% | 8,09%                            | 0,60% |
| noviembre-00  | 253.647.660,8    | 225.218.773,1     | 84,68%                            | 88,79%                           | 0,70% | 8,05%                            | 0,64% |
| diciembre-00  | 252.954.586,7    | 222.849.442,2     | 83,86%                            | 88,10%                           | 0,70% | 8,10%                            | 0,78% |
| enero-01      | 252.258.993,8    | 219.871.311,8     | 83,04%                            | 87,16%                           | 0,72% | 8,31%                            | 1,06% |
| febrero-01    | 251.560.444,6    | 217.695.642,5     | 82,24%                            | 86,54%                           | 0,72% | 8,31%                            | 0,71% |
| marzo-01      | 250.858.926,6    | 215.432.234,4     | 81,44%                            | 85,88%                           | 0,72% | 8,33%                            | 0,76% |
| abril-01      | 250.154.427,1    | 212.536.457,5     | 80,64%                            | 84,96%                           | 0,74% | 8,51%                            | 1,07% |
| mayo-01       | 249.446.933,5    | 209.818.457,4     | 79,86%                            | 84,11%                           | 0,75% | 8,63%                            | 1,00% |
| junio-01      | 248.736.433,1    | 206.739.491,5     | 79,08%                            | 83,12%                           | 0,77% | 8,83%                            | 1,19% |
| julio-01      | 248.023.060,0    | 203.095.332,4     | 78,31%                            | 81,89%                           | 0,80% | 9,15%                            | 1,48% |
| agosto-01     | 247.306.655,1    | 200.264.043,8     | 77,55%                            | 80,98%                           | 0,81% | 9,28%                            | 1,11% |
| septiembre-01 | 246.587.205,5    | 198.420.530,8     | 76,80%                            | 80,47%                           | 0,80% | 9,21%                            | 0,63% |
| octubre-01    | 245.864.698,2    | 195.833.760,9     | 76,05%                            | 79,65%                           | 0,81% | 9,29%                            | 1,01% |
| noviembre-01  | 245.139.120,3    | 193.484.003,6     | 75,31%                            | 78,93%                           | 0,81% | 9,33%                            | 0,91% |
| diciembre-01  | 244.410.458,7    | 190.106.061,4     | 74,58%                            | 77,78%                           | 0,83% | 9,56%                            | 1,45% |
| enero-02      | 243.679.232,8    | 187.678.028,1     | 73,85%                            | 77,02%                           | 0,84% | 9,61%                            | 0,98% |
| febrero-02    | 242.944.899,3    | 185.061.871,5     | 73,13%                            | 76,17%                           | 0,85% | 9,70%                            | 1,10% |
| marzo-02      | 242.207.444,8    | 181.647.819,3     | 72,42%                            | 75,00%                           | 0,87% | 9,93%                            | 1,55% |
| abril-02      | 241.466.856,1    | 178.351.253,9     | 71,72%                            | 73,86%                           | 0,89% | 10,14%                           | 1,51% |
| mayo-02       | 240.723.120,0    | 174.919.259,5     | 71,02%                            | 72,66%                           | 0,91% | 10,37%                           | 1,62% |
| junio-02      | 239.976.222,9    | 171.288.232,4     | 70,33%                            | 71,38%                           | 0,93% | 10,63%                           | 1,77% |
| julio-02      | 239.227.731,7    | 168.000.812,5     | 69,64%                            | 70,23%                           | 0,95% | 10,83%                           | 1,61% |
| agosto-02     | 238.476.059,3    | 165.450.625,4     | 68,96%                            | 69,38%                           | 0,96% | 10,90%                           | 1,21% |
| septiembre-02 | 237.721.192,4    | 163.236.867,0     | 68,29%                            | 68,67%                           | 0,96% | 10,92%                           | 1,02% |
| octubre-02    | 236.963.117,3    | 161.039.181,7     | 67,63%                            | 67,96%                           | 0,96% | 10,94%                           | 1,03% |
| noviembre-02  | 236.201.820,3    | 159.057.604,1     | 66,97%                            | 67,34%                           | 0,96% | 10,93%                           | 0,91% |
| diciembre-02  | 235.437.287,9    | 156.488.093,0     | 66,32%                            | 66,47%                           | 0,97% | 11,02%                           | 1,30% |
| enero-03      | 234.669.893,6    | 154.282.351,2     | 65,67%                            | 65,74%                           | 0,97% | 11,05%                           | 1,09% |

|               |                  |                   |        |                                   |                                  |        | 4,18%                            |        |
|---------------|------------------|-------------------|--------|-----------------------------------|----------------------------------|--------|----------------------------------|--------|
| Date          | Real Outstanding | 0,97%             |        | Remaining at the end of the month | Average Single monthly mortality | CPR    | Monthly Single monthly mortality | CPR    |
|               |                  | Prepayment vector |        |                                   |                                  |        |                                  |        |
|               |                  |                   |        |                                   |                                  |        |                                  |        |
| febrero-03    | 233.899.237,9    | 151.506.462,2     | 65,03% | 64,77%                            | 0,98%                            | 11,17% | 1,48%                            | 16,34% |
| marzo-03      | 233.125.307,0    | 148.727.230,4     | 64,40% | 63,80%                            | 0,99%                            | 11,30% | 1,51%                            | 16,67% |
| abril-03      | 232.348.086,8    | 146.215.615,1     | 63,78% | 62,93%                            | 1,00%                            | 11,38% | 1,36%                            | 15,15% |
| mayo-03       | 231.567.563,5    | 143.479.637,3     | 63,15% | 61,96%                            | 1,01%                            | 11,50% | 1,54%                            | 17,00% |
| junio-03      | 230.783.722,9    | 140.702.135,4     | 62,54% | 60,97%                            | 1,03%                            | 11,64% | 1,60%                            | 17,62% |
| julio-03      | 229.998.623,8    | 137.162.888,3     | 61,93% | 59,64%                            | 1,05%                            | 11,89% | 2,18%                            | 23,27% |
| agosto-03     | 229.210.188,1    | 133.747.799,5     | 61,33% | 58,35%                            | 1,07%                            | 12,13% | 2,15%                            | 23,00% |
| septiembre-03 | 228.418.401,6    | 130.947.326,4     | 60,73% | 57,33%                            | 1,09%                            | 12,27% | 1,75%                            | 19,14% |
| octubre-03    | 227.623.249,9    | 127.272.068,0     | 60,14% | 55,91%                            | 1,11%                            | 12,56% | 2,47%                            | 25,90% |
| noviembre-03  | 226.824.718,9    | 123.286.705,2     | 59,56% | 54,35%                            | 1,14%                            | 12,89% | 2,79%                            | 28,79% |
| diciembre-03  | 226.022.794,1    | 120.012.588,8     | 58,98% | 53,10%                            | 1,17%                            | 13,12% | 2,31%                            | 24,46% |
| enero-04      | 225.218.267,8    | 117.053.168,8     | 58,40% | 51,97%                            | 1,18%                            | 13,31% | 2,12%                            | 22,65% |
| febrero-04    | 224.410.322,2    | 115.078.520,2     | 57,83% | 51,28%                            | 1,19%                            | 13,33% | 1,33%                            | 14,87% |
| marzo-04      | 223.598.942,9    | 112.415.752,4     | 57,27% | 50,28%                            | 1,20%                            | 13,48% | 1,96%                            | 21,14% |
| abril-04      | 222.784.115,2    | 110.174.701,8     | 56,71% | 49,45%                            | 1,21%                            | 13,56% | 1,64%                            | 17,95% |
| mayo-04       | 221.965.824,5    | 107.622.167,6     | 56,16% | 48,49%                            | 1,22%                            | 13,69% | 1,96%                            | 21,11% |
| junio-04      | 221.144.056,1    | 104.717.994,6     | 55,62% | 47,35%                            | 1,24%                            | 13,89% | 2,34%                            | 24,71% |
| julio-04      | 220.323.291,5    | 102.363.258,3     | 55,07% | 46,46%                            | 1,25%                            | 14,00% | 1,88%                            | 20,41% |
| agosto-04     | 219.499.038,7    | 100.064.133,0     | 54,54% | 45,59%                            | 1,26%                            | 14,10% | 1,88%                            | 20,36% |
| septiembre-04 | 218.671.282,7    | 98.428.470,1      | 54,01% | 45,01%                            | 1,26%                            | 14,11% | 1,26%                            | 14,14% |
| octubre-04    | 217.840.008,9    | 96.233.838,6      | 53,48% | 44,18%                            | 1,27%                            | 14,20% | 1,86%                            | 20,14% |
| noviembre-04  | 217.005.202,1    | 94.758.562,0      | 52,96% | 43,67%                            | 1,27%                            | 14,18% | 1,15%                            | 13,00% |
| diciembre-04  | 216.166.847,4    | 92.484.371,8      | 52,45% | 42,78%                            | 1,28%                            | 14,30% | 2,02%                            | 21,73% |
| enero-05      | 215.328.250,6    | 90.417.486,9      | 51,94% | 41,99%                            | 1,29%                            | 14,39% | 1,85%                            | 20,11% |
| febrero-05    | 214.486.089,7    | 88.331.108,7      | 51,43% | 41,18%                            | 1,30%                            | 14,49% | 1,92%                            | 20,79% |
| marzo-05      | 213.640.349,7    | 86.068.896,1      | 50,93% | 40,29%                            | 1,31%                            | 14,62% | 2,18%                            | 23,20% |
| abril-05      | 212.791.015,3    | 84.072.439,5      | 50,43% | 39,51%                            | 1,32%                            | 14,72% | 1,93%                            | 20,85% |
| mayo-05       | 211.938.071,2    | 81.894.420,0      | 49,94% | 38,64%                            | 1,33%                            | 14,85% | 2,20%                            | 23,42% |
| junio-05      | 211.081.502,1    | 79.530.987,7      | 49,46% | 37,68%                            | 1,35%                            | 15,01% | 2,49%                            | 26,13% |
| julio-05      | 210.228.080,2    | 78.139.862,7      | 48,98% | 37,17%                            | 1,35%                            | 15,01% | 1,35%                            | 15,05% |
| agosto-05     | 209.371.031,1    | 76.205.933,6      | 48,50% | 36,40%                            | 1,36%                            | 15,12% | 2,08%                            | 22,25% |
| septiembre-05 | 208.510.339,7    | 74.860.166,0      | 48,03% | 35,90%                            | 1,36%                            | 15,12% | 1,36%                            | 15,16% |
| octubre-05    | 207.645.990,2    | 72.931.928,1      | 47,56% | 35,12%                            | 1,37%                            | 15,23% | 2,17%                            | 23,15% |
| noviembre-05  | 206.777.967,3    | 71.286.868,8      | 47,10% | 34,48%                            | 1,37%                            | 15,29% | 1,85%                            | 20,03% |
| diciembre-05  | 205.906.255,3    | 69.528.590,7      | 46,64% | 33,77%                            | 1,38%                            | 15,38% | 2,05%                            | 22,04% |
| enero-06      | 205.033.628,0    | 68.235.195,8      | 46,19% | 33,28%                            | 1,38%                            | 15,39% | 1,44%                            | 16,00% |
| febrero-06    | 204.157.292,1    | 66.446.036,5      | 45,74% | 32,55%                            | 1,39%                            | 15,50% | 2,20%                            | 23,47% |
| marzo-06      | 203.277.231,7    | 65.146.093,0      | 45,29% | 32,05%                            | 1,40%                            | 15,51% | 1,53%                            | 16,91% |
| abril-06      | 202.393.431,0    | 63.564.098,9      | 44,85% | 31,41%                            | 1,40%                            | 15,59% | 2,00%                            | 21,55% |
| mayo-06       | 201.505.874,2    | 62.426.386,6      | 44,41% | 30,98%                            | 1,40%                            | 15,58% | 1,36%                            | 15,12% |
| junio-06      | 200.614.545,3    | 61.098.222,6      | 43,98% | 30,46%                            | 1,41%                            | 15,62% | 1,69%                            | 18,52% |
| julio-06      | 199.723.488,6    | 59.978.865,1      | 43,55% | 30,03%                            | 1,41%                            | 15,62% | 1,39%                            | 15,50% |
| agosto-06     | 198.828.644,9    | 59.075.688,1      | 43,13% | 29,71%                            | 1,40%                            | 15,58% | 1,06%                            | 12,03% |
| septiembre-06 | 197.929.998,2    | 58.383.870,3      | 42,71% | 29,50%                            | 1,39%                            | 15,50% | 0,72%                            | 8,33%  |
| octubre-06    | 197.027.532,2    | 57.611.065,2      | 42,30% | 29,24%                            | 1,39%                            | 15,44% | 0,87%                            | 9,97%  |
| noviembre-06  | 196.121.230,7    | 56.814.660,6      | 41,88% | 28,97%                            | 1,38%                            | 15,38% | 0,93%                            | 10,57% |
| diciembre-06  | 195.211.077,4    | 55.845.313,7      | 41,48% | 28,61%                            | 1,38%                            | 15,37% | 1,25%                            | 13,99% |
| enero-07      | 194.301.305,5    | 54.966.798,6      | 41,07% | 28,29%                            | 1,38%                            | 15,34% | 1,11%                            | 12,56% |
| febrero-07    | 193.387.667,0    | 53.889.758,7      | 40,67% | 27,87%                            | 1,38%                            | 15,35% | 1,50%                            | 16,55% |
| marzo-07      | 192.470.145,5    | 52.978.863,2      | 40,28% | 27,53%                            | 1,38%                            | 15,33% | 1,22%                            | 13,71% |
| abril-07      | 191.548.724,5    | 52.182.528,3      | 39,88% | 27,24%                            | 1,37%                            | 15,30% | 1,03%                            | 11,68% |
| mayo-07       | 190.623.387,6    | 51.279.341,8      | 39,50% | 26,90%                            | 1,37%                            | 15,28% | 1,25%                            | 14,05% |
| junio-07      | 189.694.117,9    | 50.018.067,9      | 39,11% | 26,37%                            | 1,38%                            | 15,35% | 1,98%                            | 21,35% |

| Date          | Real Outstanding | 0,97%             |                                   | Average Single monthly mortality | CPR   | Monthly Single monthly mortality | 4,18% |        |
|---------------|------------------|-------------------|-----------------------------------|----------------------------------|-------|----------------------------------|-------|--------|
|               |                  | Prepayment vector | Remaining at the end of the month |                                  |       |                                  | CPR   |        |
|               |                  |                   |                                   |                                  |       |                                  |       | CPR    |
| julio-07      | 188.770.434,1    | 49.383.970,4      | 38,73%                            | 26,16%                           | 1,37% | 15,29%                           | 0,78% | 9,02%  |
| agosto-07     | 187.842.824,6    | 48.690.936,0      | 38,36%                            | 25,92%                           | 1,37% | 15,24%                           | 0,92% | 10,46% |
| septiembre-07 | 186.911.272,7    | 48.143.078,1      | 37,98%                            | 25,76%                           | 1,36% | 15,16%                           | 0,63% | 7,33%  |
| octubre-07    | 185.975.761,8    | 47.614.819,1      | 37,61%                            | 25,60%                           | 1,35% | 15,08%                           | 0,60% | 6,96%  |
| noviembre-07  | 185.036.275,0    | 46.977.478,4      | 37,25%                            | 25,39%                           | 1,35% | 15,03%                           | 0,84% | 9,60%  |
| diciembre-07  | 184.092.795,3    | 46.071.049,9      | 36,88%                            | 25,03%                           | 1,35% | 15,04%                           | 1,43% | 15,84% |
| enero-08      | 183.163.640,0    | 45.357.426,9      | 36,52%                            | 24,76%                           | 1,35% | 15,01%                           | 1,05% | 11,89% |
| febrero-08    | 182.230.535,9    | 44.809.637,5      | 36,17%                            | 24,59%                           | 1,34% | 14,94%                           | 0,70% | 8,10%  |
| marzo-08      | 181.293.466,0    | 44.216.232,1      | 35,82%                            | 24,39%                           | 1,33% | 14,89%                           | 0,81% | 9,35%  |
| abril-08      | 180.352.413,5    | 43.469.446,6      | 35,47%                            | 24,10%                           | 1,33% | 14,88%                           | 1,18% | 13,23% |
| mayo-08       | 179.407.361,6    | 42.897.712,5      | 35,12%                            | 23,91%                           | 1,33% | 14,83%                           | 0,80% | 9,14%  |
| junio-08      | 178.458.293,3    | 42.147.278,9      | 34,78%                            | 23,62%                           | 1,33% | 14,82%                           | 1,23% | 13,77% |
| julio-08      | 177.517.804,9    | 41.602.305,7      | 34,44%                            | 23,44%                           | 1,32% | 14,76%                           | 0,77% | 8,86%  |
| agosto-08     | 176.573.319,5    | 40.960.135,8      | 34,11%                            | 23,20%                           | 1,32% | 14,73%                           | 1,02% | 11,54% |
| septiembre-08 | 175.624.820,0    | 40.490.560,5      | 33,78%                            | 23,06%                           | 1,31% | 14,67%                           | 0,61% | 7,11%  |
| octubre-08    | 174.672.289,5    | 40.107.446,3      | 33,45%                            | 22,96%                           | 1,31% | 14,58%                           | 0,41% | 4,76%  |
| noviembre-08  | 173.715.710,6    | 39.597.674,6      | 33,12%                            | 22,79%                           | 1,30% | 14,53%                           | 0,73% | 8,39%  |
| diciembre-08  | 172.755.066,3    | 39.178.088,7      | 32,80%                            | 22,68%                           | 1,29% | 14,46%                           | 0,51% | 5,94%  |
| enero-09      | 171.797.806,3    | 38.706.315,0      | 32,48%                            | 22,53%                           | 1,29% | 14,40%                           | 0,65% | 7,57%  |
| febrero-09    | 170.836.477,9    | 38.329.263,7      | 32,16%                            | 22,44%                           | 1,28% | 14,32%                           | 0,42% | 4,89%  |
| marzo-09      | 169.871.063,9    | 37.916.294,6      | 31,85%                            | 22,32%                           | 1,27% | 14,26%                           | 0,52% | 6,01%  |
| abril-09      | 168.901.546,9    | 37.603.809,8      | 31,54%                            | 22,26%                           | 1,26% | 14,17%                           | 0,25% | 3,02%  |
| mayo-09       | 167.927.909,4    | 37.252.714,2      | 31,23%                            | 22,18%                           | 1,26% | 14,09%                           | 0,36% | 4,23%  |
| junio-09      | 166.950.134,0    | 36.856.641,4      | 30,93%                            | 22,08%                           | 1,25% | 14,02%                           | 0,48% | 5,65%  |
| julio-09      | 165.980.411,5    | 36.389.069,9      | 30,63%                            | 21,92%                           | 1,25% | 13,97%                           | 0,69% | 7,99%  |
| agosto-09     | 165.006.567,7    | 36.017.087,7      | 30,33%                            | 21,83%                           | 1,24% | 13,90%                           | 0,44% | 5,13%  |
| septiembre-09 | 164.028.585,1    | 35.618.461,1      | 30,04%                            | 21,71%                           | 1,23% | 13,84%                           | 0,52% | 6,03%  |
| octubre-09    | 163.046.446,0    | 35.235.370,7      | 29,74%                            | 21,61%                           | 1,23% | 13,78%                           | 0,48% | 5,61%  |
| noviembre-09  | 162.060.132,9    | 34.880.086,1      | 29,46%                            | 21,52%                           | 1,22% | 13,71%                           | 0,41% | 4,76%  |
| diciembre-09  | 161.069.627,9    | 34.232.283,8      | 29,17%                            | 21,25%                           | 1,22% | 13,71%                           | 1,25% | 14,05% |
| enero-10      | 160.088.816,9    | 33.803.668,5      | 28,88%                            | 21,12%                           | 1,22% | 13,67%                           | 0,65% | 7,49%  |
| febrero-10    | 159.103.837,5    | 33.397.900,7      | 28,60%                            | 20,99%                           | 1,21% | 13,61%                           | 0,59% | 6,84%  |
| marzo-10      | 158.114.671,8    | 33.044.002,3      | 28,33%                            | 20,90%                           | 1,21% | 13,55%                           | 0,44% | 5,16%  |
| abril-10      | 157.121.302,3    | 32.646.459,1      | 28,05%                            | 20,78%                           | 1,20% | 13,50%                           | 0,58% | 6,72%  |
| mayo-10       | 156.123.710,9    | 32.239.836,4      | 27,78%                            | 20,65%                           | 1,20% | 13,45%                           | 0,61% | 7,13%  |
| junio-10      | 155.121.879,7    | 31.934.481,1      | 27,51%                            | 20,59%                           | 1,19% | 13,38%                           | 0,31% | 3,63%  |
| julio-10      | 154.140.242,3    | 31.519.729,7      | 27,24%                            | 20,45%                           | 1,19% | 13,34%                           | 0,67% | 7,75%  |
| agosto-10     | 153.154.432,9    | 31.170.803,3      | 26,97%                            | 20,35%                           | 1,18% | 13,29%                           | 0,47% | 5,50%  |
| septiembre-10 | 152.164.433,8    | 30.851.818,8      | 26,71%                            | 20,28%                           | 1,18% | 13,22%                           | 0,38% | 4,46%  |
| octubre-10    | 151.170.227,2    | 30.477.131,0      | 26,45%                            | 20,16%                           | 1,17% | 13,18%                           | 0,56% | 6,57%  |
| noviembre-10  | 150.171.795,2    | 30.079.763,9      | 26,19%                            | 20,03%                           | 1,17% | 13,14%                           | 0,65% | 7,50%  |
| diciembre-10  | 149.169.119,9    | 29.766.288,9      | 25,94%                            | 19,95%                           | 1,16% | 13,08%                           | 0,38% | 4,43%  |
| enero-11      | 148.178.674,7    | 29.343.246,4      | 25,69%                            | 19,80%                           | 1,16% | 13,05%                           | 0,76% | 8,77%  |
| febrero-11    | 147.184.020,2    | 28.899.715,1      | 25,44%                            | 19,64%                           | 1,16% | 13,02%                           | 0,85% | 9,69%  |
| marzo-11      | 146.185.138,4    | 28.477.477,3      | 25,19%                            | 19,48%                           | 1,15% | 13,00%                           | 0,79% | 9,05%  |
| abril-11      | 145.182.011,3    | 28.149.264,4      | 24,94%                            | 19,39%                           | 1,15% | 12,95%                           | 0,47% | 5,49%  |
| mayo-11       | 144.174.621,0    | 27.875.506,2      | 24,70%                            | 19,33%                           | 1,14% | 12,88%                           | 0,28% | 3,32%  |
| junio-11      | 143.162.949,2    | 27.531.658,58     | 24,46%                            | 19,23%                           | 1,14% | 12,84%                           | 0,54% | 6,24%  |
| julio-11      | 142.167.173,2    | 27.255.890,1      | 24,22%                            | 19,17%                           | 1,13% | 12,78%                           | 0,31% | 3,64%  |
| agosto-11     | 141.167.165,0    | 26.968.593,2      | 23,99%                            | 19,10%                           | 1,13% | 12,72%                           | 0,35% | 4,16%  |
| septiembre-11 | 140.162.906,8    | 26.647.535,6      | 23,75%                            | 19,01%                           | 1,12% | 12,67%                           | 0,48% | 5,64%  |
| octubre-11    | 139.154.380,6    | 26.327.911,16     | 23,52%                            | 18,92%                           | 1,12% | 12,63%                           | 0,48% | 5,65%  |
| noviembre-11  | 138.141.568,1    | 25.988.413,2      | 23,29%                            | 18,81%                           | 1,11% | 12,59%                           | 0,57% | 6,58%  |
| diciembre-11  | 137.124.451,1    | 25.713.640,1      | 23,07%                            | 18,75%                           | 1,11% | 12,53%                           | 0,32% | 3,81%  |
| enero-12      | 136.120.474,7    | 25.369.483,3      | 22,84%                            | 18,64%                           | 1,11% | 12,50%                           | 0,61% | 7,09%  |
| febrero-12    | 135.112.231,4    | 25.115.766,4      | 22,62%                            | 18,59%                           | 1,10% | 12,44%                           | 0,26% | 3,09%  |
| marzo-12      | 134.099.703,1    | 24.839.130,0      | 22,40%                            | 18,52%                           | 1,10% | 12,39%                           | 0,35% | 4,17%  |
| abril-12      | 133.082.871,5    | 24.505.817,9      | 22,18%                            | 18,41%                           | 1,09% | 12,35%                           | 0,59% | 6,83%  |
| mayo-12       | 132.061.718,4    | 24.257.625,0      | 21,97%                            | 18,37%                           | 1,09% | 12,29%                           | 0,25% | 2,93%  |
| junio-12      | 131.036.225,4    | 23.955.207,3      | 21,75%                            | 18,28%                           | 1,08% | 12,25%                           | 0,47% | 5,54%  |
| julio-12      | 130.063.386,4    | 23.679.833,1      | 21,54%                            | 18,21%                           | 1,08% | 12,21%                           | 0,41% | 4,81%  |
| agosto-12     | 129.086.412,9    | 23.395.664,5      | 21,33%                            | 18,12%                           | 1,08% | 12,17%                           | 0,45% | 5,29%  |
| septiembre-12 | 128.105.287,2    | 23.171.600,9      | 21,12%                            | 18,09%                           | 1,07% | 12,11%                           | 0,20% | 2,36%  |
| octubre-12    | 127.119.991,7    | 22.937.845,1      | 20,92%                            | 18,04%                           | 1,06% | 12,05%                           | 0,24% | 2,86%  |
| noviembre-12  | 126.130.508,7    | 22.711.275,6      | 20,71%                            | 18,01%                           | 1,06% | 12,00%                           | 0,21% | 2,50%  |
| diciembre-12  | 125.136.820,4    | 22.409.282,2      | 20,51%                            | 17,91%                           | 1,06% | 11,96%                           | 0,55% | 6,36%  |
| enero-13      | 124.210.241,9    | 22.167.015,9      | 20,31%                            | 17,85%                           | 1,05% | 11,92%                           | 0,34% | 4,04%  |
| febrero-13    | 123.279.725,4    | 21.890.813,7      | 20,12%                            | 17,76%                           | 1,05% | 11,88%                           | 0,50% | 5,84%  |
| marzo-13      | 122.345.254,3    | 21.597.147,4      | 19,92%                            | 17,65%                           | 1,05% | 11,85%                           | 0,59% | 6,83%  |
| abril-13      | 121.406.811,6    | 21.273.431,4      | 19,73%                            | 17,52%                           | 1,04% | 11,83%                           | 0,74% | 8,50%  |
| mayo-13       | 120.464.380,6    | 21.038.408,5      | 19,53%                            | 17,46%                           | 1,04% | 11,78%                           | 0,33% | 3,90%  |
| junio-13      | 119.517.944,2    | 20.781.210,7      | 19,34%                            | 17,39%                           | 1,04% | 11,75%                           | 0,44% | 5,16%  |
| julio-13      | 118.622.810,7    | 20.542.075,2      | 19,16%                            | 17,32%                           | 1,03% | 11,71%                           | 0,40% | 4,75%  |
| agosto-13     | 117.723.872,9    | 20.299.452,5      | 18,97%                            | 17,24%                           | 1,03% | 11,67%                           | 0,43% | 5,00%  |
| septiembre-13 | 116.821.114,5    | 20.062.737,1      | 18,79%                            | 17,17%                           | 1,02% | 11,63%                           | 0,40% | 4,72%  |
| octubre-13    | 115.914.519,5    | 19.865.542,3      | 18,60%                            | 17,14%                           | 1,02% | 11,58%                           | 0,21% | 2,47%  |
| noviembre-13  | 115.004.071,5    | 19.664.152,8      | 18,42%                            | 17,10%                           | 1,02% | 11,53%                           | 0,23% | 2,73%  |



| Date          | Real Outstanding  |              | Remaining at the end of the month |        | Average Single monthly mortality | CPR    | Monthly Single monthly mortality | CPR   |
|---------------|-------------------|--------------|-----------------------------------|--------|----------------------------------|--------|----------------------------------|-------|
|               | 0,97%             |              |                                   |        |                                  |        |                                  |       |
|               | Prepayment vector |              |                                   |        |                                  |        |                                  |       |
|               |                   |              |                                   |        |                                  |        |                                  | 4,18% |
| diciembre-13  | 114.089.754,0     | 19.377.522,1 | 18,24%                            | 16,98% | 1,01%                            | 11,51% | 0,67%                            | 7,73% |
| enero-14      | 113.181.065,4     | 19.172.408,3 | 18,06%                            | 16,94% | 1,01%                            | 11,46% | 0,26%                            | 3,12% |
| febrero-14    | 112.268.514,9     | 18.965.305,5 | 17,89%                            | 16,89% | 1,01%                            | 11,42% | 0,28%                            | 3,26% |
| marzo-14      | 111.352.086,0     | 18.721.830,0 | 17,71%                            | 16,81% | 1,00%                            | 11,39% | 0,47%                            | 5,51% |
| abril-14      | 110.431.762,3     | 18.489.368,4 | 17,54%                            | 16,74% | 1,00%                            | 11,35% | 0,42%                            | 4,91% |
| mayo-14       | 109.507.527,2     | 18.294.301,7 | 17,37%                            | 16,71% | 0,99%                            | 11,30% | 0,22%                            | 2,61% |
| junio-14      | 108.579.364,2     | 18.076.309,1 | 17,20%                            | 16,65% | 0,99%                            | 11,27% | 0,35%                            | 4,08% |
| julio-14      | 107.651.702,0     | 17.864.656,4 | 17,04%                            | 16,59% | 0,99%                            | 11,23% | 0,32%                            | 3,76% |
| agosto-14     | 106.720.097,2     | 17.655.015,2 | 16,87%                            | 16,54% | 0,98%                            | 11,19% | 0,31%                            | 3,67% |
| septiembre-14 | 105.784.533,1     | 17.420.267,7 | 16,71%                            | 16,47% | 0,98%                            | 11,16% | 0,46%                            | 5,35% |
| octubre-14    | 104.844.992,9     | 17.229.120,2 | 16,54%                            | 16,43% | 0,98%                            | 11,11% | 0,21%                            | 2,50% |
| noviembre-14  | 103.901.459,6     | 17.020.807,6 | 16,38%                            | 16,38% | 0,97%                            | 11,07% | 0,31%                            | 3,68% |

## UCI 5

DEAL 265.000.000  
 MEZZ. DECLINN 8,00%  
 MEZZ. STOPS DECLINN 1,00%  
 VIDA RESIDUAL DESDE 08/11/2014

|            |                     |                |                |                   | 0,24               |                   | 0,24              |
|------------|---------------------|----------------|----------------|-------------------|--------------------|-------------------|-------------------|
| FECHA      | PRINCIPAL AVAILABLE | SENIOR NOTES   | MEZZANIE NOTES | SERIE A PRINCIPAL | VIDA MEDIA         | SERIE B PRINCIPAL | VIDA MEDIA        |
|            |                     | 253.000.000,00 | 12.000.000,00  |                   |                    |                   |                   |
| 08/07/1999 | 0,00                | 253.000.000,00 | 12.000.000,00  | 0,00              | 0,00               | 0,00              | 0,00              |
| 08/08/1999 | 0,00                | 253.000.000,00 | 12.000.000,00  | 0,00              | 0,00               | 0,00              | 0,00              |
| 08/09/1999 | 0,00                | 253.000.000,00 | 12.000.000,00  | 0,00              | 0,00               | 0,00              | 0,00              |
| 08/10/1999 | 0,00                | 253.000.000,00 | 12.000.000,00  | 0,00              | 0,00               | 0,00              | 0,00              |
| 08/11/1999 | 15.747.695,37       | 253.000.000,00 | 12.000.000,00  | 15.747.695,37     | -86.281.622.946,95 | 0,00              | 0,00              |
| 08/12/1999 | 0,00                | 237.252.304,63 | 12.000.000,00  | 0,00              | 0,00               | 0,00              | 0,00              |
| 08/01/2000 | 0,00                | 237.252.304,63 | 12.000.000,00  | 0,00              | 0,00               | 0,00              | 0,00              |
| 08/02/2000 | 9.042.363,49        | 237.252.304,63 | 12.000.000,00  | 9.042.363,49      | -48.711.212.099,01 | 0,00              | 0,00              |
| 08/03/2000 | 0,00                | 228.209.941,14 | 12.000.000,00  | 0,00              | 0,00               | 0,00              | 0,00              |
| 08/04/2000 | 0,00                | 228.209.941,14 | 12.000.000,00  | 0,00              | 0,00               | 0,00              | 0,00              |
| 08/05/2000 | 8.749.592,99        | 228.209.941,14 | 12.000.000,00  | 8.749.592,99      | -46.346.594.074,29 | 0,00              | 0,00              |
| 08/06/2000 | 0,00                | 219.460.348,15 | 12.000.000,00  | 0,00              | 0,00               | 0,00              | 0,00              |
| 08/07/2000 | 0,00                | 219.460.348,15 | 12.000.000,00  | 0,00              | 0,00               | 0,00              | 0,00              |
| 08/08/2000 | 8.466.628,90        | 219.460.348,15 | 12.000.000,00  | 8.466.628,90      | -44.068.803.406,56 | 0,00              | 0,00              |
| 08/09/2000 | 0,00                | 210.993.719,25 | 12.000.000,00  | 0,00              | 0,00               | 0,00              | 0,00              |
| 08/10/2000 | 0,00                | 210.993.719,25 | 12.000.000,00  | 0,00              | 0,00               | 0,00              | 0,00              |
| 08/11/2000 | 8.192.481,82        | 210.993.719,25 | 12.000.000,00  | 8.192.481,82      | -41.888.159.521,51 | 0,00              | 0,00              |
| 08/12/2000 | 0,00                | 202.801.237,44 | 12.000.000,00  | 0,00              | 0,00               | 0,00              | 0,00              |
| 08/01/2001 | 0,00                | 202.801.237,44 | 12.000.000,00  | 0,00              | 0,00               | 0,00              | 0,00              |
| 08/02/2001 | 7.926.176,62        | 202.801.237,44 | 12.000.000,00  | 7.926.176,62      | -39.797.332.819,84 | 0,00              | 0,00              |
| 08/03/2001 | 0,00                | 194.875.060,82 | 12.000.000,00  | 0,00              | 0,00               | 0,00              | 0,00              |
| 08/04/2001 | 0,00                | 194.875.060,82 | 12.000.000,00  | 0,00              | 0,00               | 0,00              | 0,00              |
| 08/05/2001 | 7.668.415,26        | 194.875.060,82 | 12.000.000,00  | 7.668.415,26      | -37.820.624.085,49 | 0,00              | 0,00              |
| 08/06/2001 | 0,00                | 187.206.645,55 | 12.000.000,00  | 0,00              | 0,00               | 0,00              | 0,00              |
| 08/07/2001 | 0,00                | 187.206.645,55 | 12.000.000,00  | 0,00              | 0,00               | 0,00              | 0,00              |
| 08/08/2001 | 7.418.692,34        | 187.206.645,55 | 12.000.000,00  | 7.418.692,34      | -35.906.470.917,83 | 0,00              | 0,00              |
| 08/09/2001 | 0,00                | 179.787.953,21 | 12.000.000,00  | 0,00              | 0,00               | 0,00              | 0,00              |
| 08/10/2001 | 0,00                | 179.787.953,21 | 12.000.000,00  | 0,00              | 0,00               | 0,00              | 0,00              |
| 08/11/2001 | 7.176.767,42        | 179.787.953,21 | 12.000.000,00  | 7.176.767,42      | -34.075.291.727,87 | 0,00              | 0,00              |
| 08/12/2001 | 0,00                | 172.611.185,79 | 12.000.000,00  | 0,00              | 0,00               | 0,00              | 0,00              |
| 08/01/2002 | 0,00                | 172.611.185,79 | 12.000.000,00  | 0,00              | 0,00               | 0,00              | 0,00              |
| 08/02/2002 | 6.941.619,73        | 172.611.185,79 | 12.000.000,00  | 6.941.619,73      | -32.320.181.441,65 | 0,00              | 0,00              |
| 08/03/2002 | 0,00                | 165.669.566,06 | 12.000.000,00  | 0,00              | 0,00               | 0,00              | 0,00              |
| 08/04/2002 | 0,00                | 165.669.566,06 | 12.000.000,00  | 0,00              | 0,00               | 0,00              | 0,00              |
| 08/05/2002 | 6.714.125,05        | 165.669.566,06 | 12.000.000,00  | 6.714.125,05      | -30.663.409.106,55 | 0,00              | 0,00              |
| 08/06/2002 | 0,00                | 158.955.441,01 | 12.000.000,00  | 0,00              | 0,00               | 0,00              | 0,00              |
| 08/07/2002 | 0,00                | 158.955.441,01 | 12.000.000,00  | 0,00              | 0,00               | 0,00              | 0,00              |
| 08/08/2002 | 6.491.846,28        | 158.955.441,01 | 12.000.000,00  | 6.491.846,28      | -29.051.012.088,72 | 0,00              | 0,00              |
| 08/09/2002 | 0,00                | 152.463.594,74 | 12.000.000,00  | 0,00              | 0,00               | 0,00              | 0,00              |
| 08/10/2002 | 0,00                | 152.463.594,74 | 12.000.000,00  | 0,00              | 0,00               | 0,00              | 0,00              |
| 08/11/2002 | 6.277.574,48        | 152.463.594,74 | 12.000.000,00  | 5.995.057,46      | -26.276.336.851,31 | 282.517,02        | -1.238.272.089,74 |
| 08/12/2002 | 0,00                | 146.468.537,28 | 11.717.482,98  | 0,00              | 0,00               | 0,00              | 0,00              |
| 08/01/2003 | 0,00                | 146.468.537,28 | 11.717.482,98  | 0,00              | 0,00               | 0,00              | 0,00              |
| 08/02/2003 | 6.070.497,48        | 146.468.537,28 | 11.717.482,98  | 5.620.831,00      | -24.118.985.813,06 | 449.666,48        | -1.929.518.865,04 |
| 08/03/2003 | 0,00                | 140.847.706,28 | 11.267.816,50  | 0,00              | 0,00               | 0,00              | 0,00              |

| FECHA      | PRINCIPAL AVAILABLE | SENIOR NOTES   | MEZZANIE NOTES | SERIE A PRINCIPAL | VIDA MEDIA         | SERIE B PRINCIPAL | VIDA MEDIA        |
|------------|---------------------|----------------|----------------|-------------------|--------------------|-------------------|-------------------|
| 08/04/2003 | 0,00                | 140.847.706,28 | 11.267.816,50  | 0,00              | 0,00               | 0,00              | 0,00              |
| 08/05/2003 | 5.870.086,88        | 140.847.706,28 | 11.267.816,50  | 5.435.265,63      | -22.838.986.165,51 | 434.821,25        | -1.827.118.893,24 |
| 08/06/2003 | 0,00                | 135.412.440,65 | 10.832.995,25  | 0,00              | 0,00               | 0,00              | 0,00              |
| 08/07/2003 | 0,00                | 135.412.440,65 | 10.832.995,25  | 0,00              | 0,00               | 0,00              | 0,00              |
| 08/08/2003 | 5.673.579,35        | 135.412.440,65 | 10.832.995,25  | 5.253.314,21      | -21.591.121.410,73 | 420.265,14        | -1.727.289.712,86 |
| 08/09/2003 | 0,00                | 130.159.126,44 | 10.412.730,12  | 0,00              | 0,00               | 0,00              | 0,00              |
| 08/10/2003 | 0,00                | 130.159.126,44 | 10.412.730,12  | 0,00              | 0,00               | 0,00              | 0,00              |
| 08/11/2003 | 5.484.497,26        | 130.159.126,44 | 10.412.730,12  | 5.078.238,20      | -20.404.361.088,52 | 406.259,06        | -1.632.348.887,08 |
| 08/12/2003 | 0,00                | 125.080.888,24 | 10.006.471,06  | 0,00              | 0,00               | 0,00              | 0,00              |
| 08/01/2004 | 0,00                | 125.080.888,24 | 10.006.471,06  | 0,00              | 0,00               | 0,00              | 0,00              |
| 08/02/2004 | 5.301.604,28        | 125.080.888,24 | 10.006.471,06  | 4.908.892,85      | -19.272.313.347,67 | 392.711,43        | -1.541.785.067,81 |
| 08/03/2004 | 0,00                | 120.171.995,38 | 9.613.759,63   | 0,00              | 0,00               | 0,00              | 0,00              |
| 08/04/2004 | 0,00                | 120.171.995,38 | 9.613.759,63   | 0,00              | 0,00               | 0,00              | 0,00              |
| 08/05/2004 | 5.124.877,74        | 120.171.995,38 | 9.613.759,63   | 4.745.257,17      | -18.202.806.502,52 | 379.620,57        | -1.456.224.520,20 |
| 08/06/2004 | 0,00                | 115.426.738,21 | 9.234.139,06   | 0,00              | 0,00               | 0,00              | 0,00              |
| 08/07/2004 | 0,00                | 115.426.738,21 | 9.234.139,06   | 0,00              | 0,00               | 0,00              | 0,00              |
| 08/08/2004 | 4.949.188,71        | 115.426.738,21 | 9.234.139,06   | 4.582.582,14      | -17.157.187.538,78 | 366.606,57        | -1.372.575.003,10 |
| 08/09/2004 | 0,00                | 110.844.156,07 | 8.867.532,49   | 0,00              | 0,00               | 0,00              | 0,00              |
| 08/10/2004 | 0,00                | 110.844.156,07 | 8.867.532,49   | 0,00              | 0,00               | 0,00              | 0,00              |
| 08/11/2004 | 4.781.545,60        | 110.844.156,07 | 8.867.532,49   | 4.427.357,04      | -16.168.707.894,41 | 354.188,56        | -1.293.496.631,55 |
| 08/12/2004 | 0,00                | 106.416.799,04 | 8.513.343,92   | 0,00              | 0,00               | 0,00              | 0,00              |
| 08/01/2005 | 0,00                | 106.416.799,04 | 8.513.343,92   | 0,00              | 0,00               | 0,00              | 0,00              |
| 08/02/2005 | 4.618.132,07        | 106.416.799,04 | 8.513.343,92   | 4.276.048,21      | -15.222.731.622,53 | 342.083,86        | -1.217.818.529,80 |
| 08/03/2005 | 0,00                | 102.140.750,83 | 8.171.260,07   | 0,00              | 0,00               | 0,00              | 0,00              |
| 08/04/2005 | 0,00                | 102.140.750,83 | 8.171.260,07   | 0,00              | 0,00               | 0,00              | 0,00              |
| 08/05/2005 | 4.461.608,06        | 102.140.750,83 | 8.171.260,07   | 4.131.118,57      | -14.339.112.555,82 | 330.489,49        | -1.147.129.004,47 |
| 08/06/2005 | 0,00                | 98.009.632,26  | 7.840.770,58   | 0,00              | 0,00               | 0,00              | 0,00              |
| 08/07/2005 | 0,00                | 98.009.632,26  | 7.840.770,58   | 0,00              | 0,00               | 0,00              | 0,00              |
| 08/08/2005 | 4.305.063,04        | 98.009.632,26  | 7.840.770,58   | 3.986.169,48      | -13.469.266.677,02 | 318.893,56        | -1.077.541.334,16 |
| 08/09/2005 | 0,00                | 94.023.462,78  | 7.521.877,02   | 0,00              | 0,00               | 0,00              | 0,00              |
| 08/10/2005 | 0,00                | 94.023.462,78  | 7.521.877,02   | 0,00              | 0,00               | 0,00              | 0,00              |
| 08/11/2005 | 4.156.871,62        | 94.023.462,78  | 7.521.877,02   | 3.848.955,20      | -12.651.515.745,42 | 307.916,42        | -1.012.121.259,63 |
| 08/12/2005 | 0,00                | 90.174.507,58  | 7.213.960,61   | 0,00              | 0,00               | 0,00              | 0,00              |
| 08/01/2006 | 0,00                | 90.174.507,58  | 7.213.960,61   | 0,00              | 0,00               | 0,00              | 0,00              |
| 08/02/2006 | 4.014.022,33        | 90.174.507,58  | 7.213.960,61   | 3.716.687,34      | -11.874.816.048,39 | 297.334,99        | -949.985.283,87   |
| 08/03/2006 | 0,00                | 86.457.820,24  | 6.916.625,62   | 0,00              | 0,00               | 0,00              | 0,00              |
| 08/04/2006 | 0,00                | 86.457.820,24  | 6.916.625,62   | 0,00              | 0,00               | 0,00              | 0,00              |
| 08/05/2006 | 3.876.983,86        | 86.457.820,24  | 6.916.625,62   | 3.589.799,87      | -11.149.918.392,79 | 287.183,99        | -891.993.471,42   |
| 08/06/2006 | 0,00                | 82.868.020,37  | 6.629.441,63   | 0,00              | 0,00               | 0,00              | 0,00              |
| 08/07/2006 | 0,00                | 82.868.020,37  | 6.629.441,63   | 0,00              | 0,00               | 0,00              | 0,00              |
| 08/08/2006 | 3.741.992,47        | 82.868.020,37  | 6.629.441,63   | 3.464.807,85      | -10.442.930.850,45 | 277.184,63        | -835.434.468,04   |
| 08/09/2006 | 0,00                | 79.403.212,52  | 6.352.257,00   | 0,00              | 0,00               | 0,00              | 0,00              |
| 08/10/2006 | 0,00                | 79.403.212,52  | 6.352.257,00   | 0,00              | 0,00               | 0,00              | 0,00              |
| 08/11/2006 | 3.613.075,89        | 79.403.212,52  | 6.352.257,00   | 3.345.440,64      | -9.775.377.539,35  | 267.635,25        | -782.030.203,15   |
| 08/12/2006 | 0,00                | 76.057.771,88  | 6.084.621,75   | 0,00              | 0,00               | 0,00              | 0,00              |
| 08/01/2007 | 0,00                | 76.057.771,88  | 6.084.621,75   | 0,00              | 0,00               | 0,00              | 0,00              |
| 08/02/2007 | 3.486.478,91        | 76.057.771,88  | 6.084.621,75   | 3.228.221,21      | -9.135.866.028,07  | 258.257,70        | -730.869.282,25   |
| 08/03/2007 | 0,00                | 72.829.550,67  | 5.826.364,05   | 0,00              | 0,00               | 0,00              | 0,00              |
| 08/04/2007 | 0,00                | 72.829.550,67  | 5.826.364,05   | 0,00              | 0,00               | 0,00              | 0,00              |
| 08/05/2007 | 3.365.677,97        | 72.829.550,67  | 5.826.364,05   | 3.116.368,49      | -8.541.966.021,57  | 249.309,48        | -683.357.281,73   |
| 08/06/2007 | 0,00                | 69.713.182,19  | 5.577.054,57   | 0,00              | 0,00               | 0,00              | 0,00              |
| 08/07/2007 | 0,00                | 69.713.182,19  | 5.577.054,57   | 0,00              | 0,00               | 0,00              | 0,00              |
| 08/08/2007 | 3.243.061,60        | 69.713.182,19  | 5.577.054,57   | 3.002.834,81      | -7.954.509.418,53  | 240.226,79        | -636.360.753,48   |
| 08/09/2007 | 0,00                | 66.710.347,37  | 5.336.827,79   | 0,00              | 0,00               | 0,00              | 0,00              |
| 08/10/2007 | 0,00                | 66.710.347,37  | 5.336.827,79   | 0,00              | 0,00               | 0,00              | 0,00              |
| 08/11/2007 | 3.128.155,33        | 66.710.347,37  | 5.336.827,79   | 2.896.440,12      | -7.406.197.388,50  | 231.715,21        | -592.495.791,08   |
| 08/12/2007 | 0,00                | 63.813.907,25  | 5.105.112,58   | 0,00              | 0,00               | 0,00              | 0,00              |
| 08/01/2008 | 0,00                | 63.813.907,25  | 5.105.112,58   | 0,00              | 0,00               | 0,00              | 0,00              |

| FECHA      | PRINCIPAL AVAILABLE | SENIOR NOTES  | MEZZANIE NOTES | SERIE A PRINCIPAL | VIDA MEDIA        | SERIE B PRINCIPAL | VIDA MEDIA      |
|------------|---------------------|---------------|----------------|-------------------|-------------------|-------------------|-----------------|
| 08/02/2008 | 3.007.210,23        | 63.813.907,25 | 5.105.112,58   | 2.784.453,92      | -6.863.678.901,47 | 222.756,31        | -549.094.312,12 |
| 08/03/2008 | 0,00                | 61.029.453,34 | 4.882.356,27   | 0,00              | 0,00              | 0,00              | 0,00            |
| 08/04/2008 | 0,00                | 61.029.453,34 | 4.882.356,27   | 0,00              | 0,00              | 0,00              | 0,00            |
| 08/05/2008 | 2.897.060,65        | 61.029.453,34 | 4.882.356,27   | 2.682.463,57      | -6.370.850.971,93 | 214.597,09        | -509.668.077,75 |
| 08/06/2008 | 0,00                | 58.346.989,77 | 4.667.759,18   | 0,00              | 0,00              | 0,00              | 0,00            |
| 08/07/2008 | 0,00                | 58.346.989,77 | 4.667.759,18   | 0,00              | 0,00              | 0,00              | 0,00            |
| 08/08/2008 | 2.788.349,49        | 58.346.989,77 | 4.667.759,18   | 2.581.805,08      | -5.894.261.006,72 | 206.544,41        | -471.540.880,54 |
| 08/09/2008 | 0,00                | 55.765.184,69 | 4.461.214,77   | 0,00              | 0,00              | 0,00              | 0,00            |
| 08/10/2008 | 0,00                | 55.765.184,69 | 4.461.214,77   | 0,00              | 0,00              | 0,00              | 0,00            |
| 08/11/2008 | 2.687.601,65        | 55.765.184,69 | 4.461.214,77   | 2.488.520,05      | -5.452.347.431,45 | 199.081,60        | -436.187.794,52 |
| 08/12/2008 | 0,00                | 53.276.664,64 | 4.262.133,17   | 0,00              | 0,00              | 0,00              | 0,00            |
| 08/01/2009 | 0,00                | 53.276.664,64 | 4.262.133,17   | 0,00              | 0,00              | 0,00              | 0,00            |
| 08/02/2009 | 2.589.497,92        | 53.276.664,64 | 4.262.133,17   | 2.397.683,26      | -5.032.737.162,78 | 191.814,66        | -402.618.973,02 |
| 08/03/2009 | 0,00                | 50.878.981,38 | 4.070.318,51   | 0,00              | 0,00              | 0,00              | 0,00            |
| 08/04/2009 | 0,00                | 50.878.981,38 | 4.070.318,51   | 0,00              | 0,00              | 0,00              | 0,00            |
| 08/05/2009 | 2.497.028,03        | 50.878.981,38 | 4.070.318,51   | 2.312.062,99      | -4.647.246.612,58 | 184.965,04        | -371.779.729,01 |
| 08/06/2009 | 0,00                | 48.566.918,38 | 3.885.353,47   | 0,00              | 0,00              | 0,00              | 0,00            |
| 08/07/2009 | 0,00                | 48.566.918,38 | 3.885.353,47   | 0,00              | 0,00              | 0,00              | 0,00            |
| 08/08/2009 | 2.402.451,78        | 48.566.918,38 | 3.885.353,47   | 2.224.492,39      | -4.266.576.406,90 | 177.959,39        | -341.326.112,55 |
| 08/09/2009 | 0,00                | 46.342.425,99 | 3.707.394,08   | 0,00              | 0,00              | 0,00              | 0,00            |
| 08/10/2009 | 0,00                | 46.342.425,99 | 3.707.394,08   | 0,00              | 0,00              | 0,00              | 0,00            |
| 08/11/2009 | 2.314.773,76        | 46.342.425,99 | 3.707.394,08   | 2.143.309,04      | -3.913.682.298,37 | 171.464,72        | -313.094.583,87 |
| 08/12/2009 | 0,00                | 44.199.116,96 | 3.535.929,36   | 0,00              | 0,00              | 0,00              | 0,00            |
| 08/01/2010 | 0,00                | 44.199.116,96 | 3.535.929,36   | 0,00              | 0,00              | 0,00              | 0,00            |
| 08/02/2010 | 2.225.586,56        | 44.199.116,96 | 3.535.929,36   | 2.060.728,30      | -3.573.302.872,09 | 164.858,26        | -285.864.229,77 |
| 08/03/2010 | 0,00                | 42.138.388,66 | 3.371.071,09   | 0,00              | 0,00              | 0,00              | 0,00            |
| 08/04/2010 | 0,00                | 42.138.388,66 | 3.371.071,09   | 0,00              | 0,00              | 0,00              | 0,00            |
| 08/05/2010 | 2.143.420,50        | 42.138.388,66 | 3.371.071,09   | 1.984.648,61      | -3.264.746.958,73 | 158.771,89        | -261.179.756,70 |
| 08/06/2010 | 0,00                | 40.153.740,05 | 3.212.299,20   | 0,00              | 0,00              | 0,00              | 0,00            |
| 08/07/2010 | 0,00                | 40.153.740,05 | 3.212.299,20   | 0,00              | 0,00              | 0,00              | 0,00            |
| 08/08/2010 | 2.054.599,36        | 40.153.740,05 | 3.212.299,20   | 1.492.300,16      | -2.317.542.145,82 | 562.299,20        | -873.250.663,92 |
| 08/09/2010 | 0,00                | 38.661.439,89 | 2.650.000,00   | 0,00              | 0,00              | 0,00              | 0,00            |
| 08/10/2010 | 0,00                | 38.661.439,89 | 2.650.000,00   | 0,00              | 0,00              | 0,00              | 0,00            |
| 08/11/2010 | 1.975.548,05        | 38.661.439,89 | 2.650.000,00   | 1.975.548,05      | -2.886.275.701,96 | 0,00              | 0,00            |
| 08/12/2010 | 0,00                | 36.685.891,84 | 2.650.000,00   | 0,00              | 0,00              | 0,00              | 0,00            |
| 08/01/2011 | 0,00                | 36.685.891,84 | 2.650.000,00   | 0,00              | 0,00              | 0,00              | 0,00            |
| 08/02/2011 | 1.897.157,58        | 36.685.891,84 | 2.650.000,00   | 1.897.157,58      | -2.597.208.721,01 | 0,00              | 0,00            |
| 08/03/2011 | 0,00                | 34.788.734,27 | 2.650.000,00   | 0,00              | 0,00              | 0,00              | 0,00            |
| 08/04/2011 | 0,00                | 34.788.734,27 | 2.650.000,00   | 0,00              | 0,00              | 0,00              | 0,00            |
| 08/05/2011 | 1.825.683,18        | 34.788.734,27 | 2.650.000,00   | 1.825.683,18      | -2.336.874.469,64 | 0,00              | 0,00            |
| 08/06/2011 | 0,00                | 32.963.051,09 | 2.650.000,00   | 0,00              | 0,00              | 0,00              | 0,00            |
| 08/07/2011 | 0,00                | 32.963.051,09 | 2.650.000,00   | 0,00              | 0,00              | 0,00              | 0,00            |
| 08/08/2011 | 1.750.948,18        | 32.963.051,09 | 2.650.000,00   | 1.750.948,18      | -2.080.126.440,76 | 0,00              | 0,00            |
| 08/09/2011 | 0,00                | 31.212.102,90 | 2.650.000,00   | 0,00              | 0,00              | 0,00              | 0,00            |
| 08/10/2011 | 0,00                | 31.212.102,90 | 2.650.000,00   | 0,00              | 0,00              | 0,00              | 0,00            |
| 08/11/2011 | 1.683.700,29        | 31.212.102,90 | 2.650.000,00   | 1.683.700,29      | -1.845.335.513,08 | 0,00              | 0,00            |
| 08/12/2011 | 0,00                | 29.528.402,62 | 2.650.000,00   | 0,00              | 0,00              | 0,00              | 0,00            |
| 08/01/2012 | 0,00                | 29.528.402,62 | 2.650.000,00   | 0,00              | 0,00              | 0,00              | 0,00            |
| 08/02/2012 | 1.615.497,43        | 29.528.402,62 | 2.650.000,00   | 1.615.497,43      | -1.621.959.417,70 | 0,00              | 0,00            |
| 08/03/2012 | 0,00                | 27.912.905,19 | 2.650.000,00   | 0,00              | 0,00              | 0,00              | 0,00            |
| 08/04/2012 | 0,00                | 27.912.905,19 | 2.650.000,00   | 0,00              | 0,00              | 0,00              | 0,00            |
| 08/05/2012 | 1.553.636,57        | 27.912.905,19 | 2.650.000,00   | 1.553.636,57      | -1.420.023.824,39 | 0,00              | 0,00            |
| 08/06/2012 | 0,00                | 26.359.268,62 | 2.650.000,00   | 0,00              | 0,00              | 0,00              | 0,00            |
| 08/07/2012 | 0,00                | 26.359.268,62 | 2.650.000,00   | 0,00              | 0,00              | 0,00              | 0,00            |
| 08/08/2012 | 1.473.307,76        | 26.359.268,62 | 2.650.000,00   | 1.473.307,76      | -1.211.058.979,43 | 0,00              | 0,00            |
| 08/09/2012 | 0,00                | 24.885.960,86 | 2.650.000,00   | 0,00              | 0,00              | 0,00              | 0,00            |
| 08/10/2012 | 0,00                | 24.885.960,86 | 2.650.000,00   | 0,00              | 0,00              | 0,00              | 0,00            |
| 08/11/2012 | 1.408.348,85        | 24.885.960,86 | 2.650.000,00   | 1.408.348,85      | -1.028.094.664,13 | 0,00              | 0,00            |

| FECHA      | PRINCIPAL AVAILABLE | SENIOR NOTES  | MEZZANIE NOTES | SERIE A PRINCIPAL | VIDA MEDIA       | SERIE B PRINCIPAL | VIDA MEDIA     |
|------------|---------------------|---------------|----------------|-------------------|------------------|-------------------|----------------|
| 09/12/2012 | 0,00                | 23.477.612,01 | 2.650.000,00   | 0,00              | 0,00             | 0,00              | 0,00           |
| 09/01/2013 | 0,00                | 23.477.612,01 | 2.650.000,00   | 0,00              | 0,00             | 0,00              | 0,00           |
| 08/02/2013 | 1.328.787,39        | 23.477.612,01 | 2.650.000,00   | 1.328.787,39      | -847.766.355,79  | 0,00              | 0,00           |
| 08/03/2013 | 0,00                | 22.148.824,61 | 2.650.000,00   | 0,00              | 0,00             | 0,00              | 0,00           |
| 08/04/2013 | 0,00                | 22.148.824,61 | 2.650.000,00   | 0,00              | 0,00             | 0,00              | 0,00           |
| 09/05/2013 | 1.266.872,37        | 22.148.824,61 | 2.650.000,00   | 1.266.872,37      | -694.246.061,06  | 0,00              | 0,00           |
| 08/06/2013 | 0,00                | 20.881.952,24 | 2.650.000,00   | 0,00              | 0,00             | 0,00              | 0,00           |
| 09/07/2013 | 0,00                | 20.881.952,24 | 2.650.000,00   | 0,00              | 0,00             | 0,00              | 0,00           |
| 09/08/2013 | 1.200.152,98        | 20.881.952,24 | 2.650.000,00   | 1.200.152,98      | -547.269.759,64  | 0,00              | 0,00           |
| 09/09/2013 | 0,00                | 19.681.799,26 | 2.650.000,00   | 0,00              | 0,00             | 0,00              | 0,00           |
| 09/10/2013 | 0,00                | 19.681.799,26 | 2.650.000,00   | 0,00              | 0,00             | 0,00              | 0,00           |
| 09/11/2013 | 1.146.614,40        | 19.681.799,26 | 2.650.000,00   | 1.146.614,40      | -417.367.641,36  | 0,00              | 0,00           |
| 10/12/2013 | 0,00                | 18.535.184,86 | 2.650.000,00   | 0,00              | 0,00             | 0,00              | 0,00           |
| 10/01/2014 | 0,00                | 18.535.184,86 | 2.650.000,00   | 0,00              | 0,00             | 0,00              | 0,00           |
| 09/02/2014 | 1.101.801,07        | 18.535.184,86 | 2.650.000,00   | 1.101.801,07      | -299.689.891,91  | 0,00              | 0,00           |
| 12/03/2014 | 0,00                | 17.433.383,79 | 2.650.000,00   | 0,00              | 0,00             | 0,00              | 0,00           |
| 12/04/2014 | 0,00                | 17.433.383,79 | 2.650.000,00   | 0,00              | 0,00             | 0,00              | 0,00           |
| 13/05/2014 | 1.060.219,87        | 17.433.383,79 | 2.650.000,00   | 1.060.219,87      | -189.779.357,09  | 0,00              | 0,00           |
| 12/06/2014 | 0,00                | 16.373.163,91 | 2.650.000,00   | 0,00              | 0,00             | 0,00              | 0,00           |
| 13/07/2014 | 0,00                | 16.373.163,91 | 2.650.000,00   | 0,00              | 0,00             | 0,00              | 0,00           |
| 08/08/2014 | 1.020.164,90        | 16.373.163,91 | 2.650.000,00   | 1.020.164,90      | -93.855.171,21   | 0,00              | 0,00           |
| 08/09/2014 | 0,00                | 15.352.999,01 | 2.650.000,00   | 0,00              | 0,00             | 0,00              | 0,00           |
| 08/10/2014 | 0,00                | 15.352.999,01 | 2.650.000,00   | 0,00              | 0,00             | 0,00              | 0,00           |
| 08/11/2014 | 982.191,44          | 15.352.999,01 | 2.650.000,00   | 982.191,44        | 0,00             | 0,00              | 0,00           |
| 08/12/2014 | 0,00                | 14.370.807,57 | 2.650.000,00   | 0,00              | 0,00             | 0,00              | 0,00           |
| 08/01/2015 | 0,00                | 14.370.807,57 | 2.650.000,00   | 0,00              | 0,00             | 0,00              | 0,00           |
| 08/02/2015 | 17.020.807,57       | 14.370.807,57 | 2.650.000,00   | 14.370.807,57     | 1.322.114.296,44 | 2.650.000,00      | 243.800.000,00 |