



**FONDO DE TITULIZACIÓN HIPOTECARIA  
HIPOTEBANSA X**

30 NOVIEMBRE DE 2015

	MOROSIDAD POR TRAMOS MES CORRIENTE					
	HASTA 30 DIAS	DE 30 A 60 DIAS	DE 60 A 90 DIAS	DE 90 A 180 DIAS	DE 180 A 365 DIAS	MAS DE 365 DIAS
Principal	6.134,64	6.477,78	5.437,03	11.542,83	143.689,79	516.917,06
Intereses	554,17	652,25	742,34	350,53	0,00	0,00
Saldo Dchos de Crédito	758.843,10	400.270,81	225.219,60	81.267,95	143.689,79	516.917,06
Núm de Dchos de Crédito	33	12	5	2	5	18
% Derechos de Crédito	0,92%	0,49%	0,27%	0,10%	0,17%	0,63%

MOROSIDAD ÚLTIMOS 12 MESES								
FECHA	NUM. DC'S	SALDO VIVO	NUM.DC'S IMP.	PPAL VENC IMP	INTER VENC IMP	TOTAL VENC IMP	SALDO DC'S IMP	% IMPAGADO
30/09/2014	3.445	100.854.703,11	91	815.323,99	5.496,34	820.820,33	3.012.489,40	2,99%
31/10/2014	3.397	99.281.301,68	95	873.102,26	5.005,90	878.108,16	2.963.899,10	2,99%
28/11/2014	3.348	97.946.676,59	102	876.999,15	5.252,79	882.251,94	3.192.714,01	3,26%
31/12/2014	3.289	96.179.919,58	89	846.565,25	4.812,00	851.377,25	2.812.091,42	2,92%
30/01/2015	3.232	94.679.150,26	108	909.585,09	4.899,95	914.485,04	3.430.900,12	3,62%
27/02/2015	3.185	93.543.152,33	88	895.710,20	4.694,81	900.405,01	2.971.822,33	3,18%
31/03/2015	3.128	92.180.813,97	86	851.629,64	3.973,77	855.603,41	2.786.879,46	3,02%
30/04/2015	3.073	90.967.874,48	93	832.300,45	4.290,26	836.590,71	2.951.911,61	3,25%
29/05/2015	3.037	89.854.713,62	95	839.246,20	4.413,53	843.659,73	3.027.197,42	3,37%
30/06/2015	2.983	88.341.358,80	81	553.454,71	3.799,23	557.253,94	2.410.806,63	2,73%
31/07/2015	2.946	86.818.396,93	81	630.875,01	3.996,50	634.871,51	2.468.080,27	2,84%
31/08/2015	2.923	85.776.977,56	80	629.933,37	3.492,43	633.425,80	2.492.105,46	2,91%
30/09/2015	2.884	84.426.787,91	77	661.503,82	2.385,36	663.889,18	2.279.577,78	2,70%
30/10/2015	2.854	83.363.645,85	73	657.688,54	2.874,59	660.563,13	2.343.133,84	2,81%
30/11/2015	2.826	82.112.420,64	75	690.199,13	2.299,29	692.498,42	2.126.208,31	2,59%

PROPIEDADES TRANSITORIAS	
Saldo anterior	584.455,32 €
Saldo actual	584.455,32 €
Diferencia mes	0,00 €

PERDIDAS DE LA CARTERA	
	131.060,36 €
Contenciosos	660.606,85 €

Contenciosos: Préstamos sobre los que el cedente va a iniciar acciones judiciales. Esta cantidad está incluida en el cuadro de morosidad < 365 días



30 NOVIEMBRE DE 2015

MOROSIDAD HISTÓRICA				
	31/08/2015	30/09/2015	31/10/2015	30/11/2015
HASTA 30 DIAS	1,16%	1,11%	1,25%	0,92%
DE 30 A 60 DIAS	0,27%	0,42%	0,26%	0,49%
DE 60 A 90 DIAS	0,50%	0,24%	0,40%	0,27%
DE 90 A 180 DIAS	0,28%	0,22%	0,23%	0,10%
MÁS DE 180 DIAS	0,69%	0,70%	0,68%	0,80%

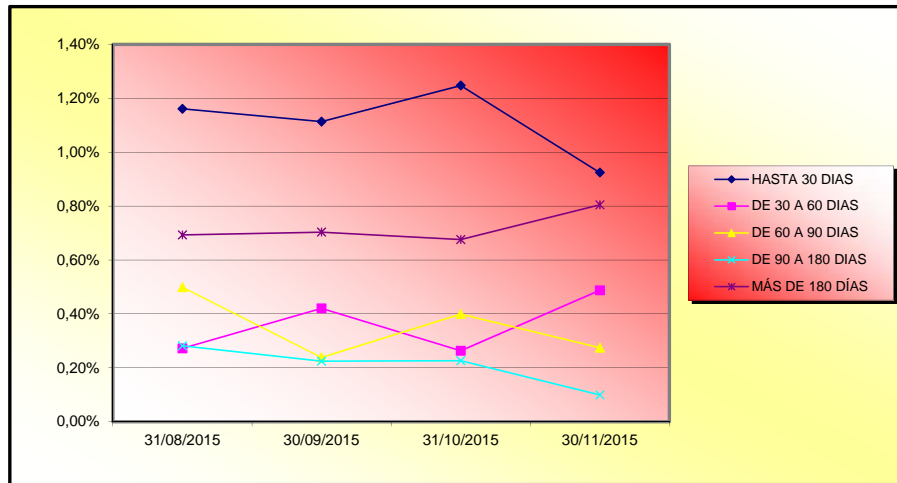



30 NOVIEMBRE DE 2015

**FALLIDOS Y RECUPERACIONES MENSUALES ACUMULADOS**

	FALLIDOS	RECUPERACIONES	% Recuperación	Entradas Adjudicados
agosto-14	151.446,98 €	558,50 €	0,37%	549.820,24 €
septiembre-14	151.446,98 €	1.140,82 €	0,75%	549.820,24 €
octubre-14	151.446,98 €	1.140,82 €	0,75%	549.820,24 €
noviembre-14	151.446,98 €	1.140,82 €	0,75%	549.820,24 €
diciembre-14	151.446,98 €	1.140,82 €	0,75%	549.820,24 €
enero-15	151.446,98 €	1.140,82 €	0,75%	549.820,24 €
febrero-15	151.446,98 €	1.140,82 €	0,75%	549.820,24 €
marzo-15	151.446,98 €	1.140,82 €	0,75%	549.820,24 €
abril-15	151.446,98 €	1.140,82 €	0,75%	549.820,24 €
mayo-15	151.446,98 €	1.140,82 €	0,75%	549.820,24 €
junio-15	151.446,98 €	1.140,82 €	0,75%	811.249,14 €
julio-15	151.446,98 €	1.140,82 €	0,75%	811.249,14 €
agosto-15	151.446,98 €	1.140,82 €	0,75%	811.249,14 €
septiembre-15	151.446,98 €	1.140,82 €	0,75%	811.249,14 €
octubre-15	151.446,98 €	1.140,82 €	0,75%	811.249,14 €
noviembre-15	151.446,98 €	1.140,82 €	0,75%	811.249,14 €

% Recuperación: total recuperaciones n / total fallidos acumulados n-1

MOROSIDAD POR TRAMOS y LTV MES CORRIENTE						
	HASTA 30 DIAS	DE 30 A 60 DIAS	DE 60 A 90 DIAS	DE 90 A 180 DIAS	DE 180 A 365 DIAS	MAS DE 365 DIAS
Principal	6.134,64	6.477,78	5.437,03	11.542,83	143.689,79	516.917,06
Intereses	554,17	652,25	742,34	350,53	0,00	0,00
Derechos de Crédito	758.843,10	400.270,81	225.219,60	81.267,95	143.689,79	516.917,06
Número de Derechos	33	12	5	2	5	18
% Derechos de Crédito	0,92%	0,49%	0,27%	0,10%	0,17%	0,63%
% LTV	23,00%	36,00%	26,00%	7,00%	26,00%	35,00%