



## **F.T. RMBS 5**

**SANTANDER DE TITULIZACION, S.G.F.T, S.A.**

**GRAN VIA DE HORTALEZA, 3**

**28033 MADRID**

**[santanderdetitulizacion@gruposantander.com](mailto:santanderdetitulizacion@gruposantander.com)**



DENOMINACION DEL FONDO: FONDO DE TITULIZACIÓN RMBS SANTANDER 5

INFORMACION CORRESPONDIENTE AL: TRIMESTRE/SEMESTRE 18 04 2017 - 17 07 2017 AÑO: 2017

Personas que asumen la responsabilidad de esta información y cargos que ocupan:	Firma:
Ignacio Ortega Gavara-Director General	

**I. DATOS GENERALES SOBRE EL FONDO**

Fecha de Constitución del Fondo	15 de diciembre de 2015	Agencia de Pago de Bonos	BANCO SANTANDER	
Fecha de Desembolso BT'S	18 de diciembre de 2015	Negociación Mercado	AIAF	
Fecha Final Amortización Bonos	17 de octubre de 2065	Agencia de Calificación	DBRS / Scope / Moody's	
Sociedad Gestora	Santander de Titulización	Calificación	Inicial	Actual
Originador Derechos Crédito	Santander	Serie A	A (low)/A+(sf)/A2 (sf)	A (high)/A+(sf)/A2 (sf)
		Serie B	CCC/CC(sf)/Caa1 (sf)	CCC/CC(sf)/Caa1 (sf)
		Serie C	C/C(sf)/Ca (sf)	C/C(sf)/Ca (sf)

**II. VALORES EMITIDOS POR EL FONDO: BONOS DE TITULIZACION**

SERIES PRELACION CÓDIGO ISIN	Nº BONOS	NOMINAL EN CIRCULACION			
			INICIAL	ACTUAL	%Act/In
Serie A ES0305108005	10.136	Nominal Unitario	100.000,00	85.926,61	85,93%
		Nominal Total	1.013.600.000,00	870.952.118,96	
Serie B ES0305108013	2.614	Nominal Unitario	100.000,00	100.000,00	100,00%
		Nominal Total	261.400.000,00	261.400.000,00	
Serie C ES0305108021	637	Nominal Unitario	100.000,00	100.000,00	100,00%
		Nominal Total	63.700.000,00	63.700.000,00	

AMORTIZACION E INTERESES BONOS					
Actual			Próximo		
Fecha Amortización Periodo Actual 17 de julio de 2017			Fecha Próximo Cupón 17 de octubre de 2017		
	Amortización de los Bonos	Intereses Brutos Bonos	Tipo de Interés	Importe Bruto Próximo Cupón	Importe Neto Próximo Cupón
Serie A	2.401,06	59,18	0,269%	59,07	47,85
Serie B	0,00	74,50	0,299%	76,41	61,89
Serie C	0,00	405,21	0,319%	81,52	66,03
Amortización devengada no pagada	0,00				
Amortización Calendario	NO				



DENOMINACION DEL FONDO:

FONDO DE TITULIZACIÓN RMBS SANTANDER 5

**III. VALORES ADQUIRIDOS POR EL FONDO: DERECHOS DE CRÉDITO**  
**(Derechos de Crédito)**

DERECHOS DE CRÉDITO	A LA EMISIÓN	SITUACION ACTUAL
Número de DC's	8.856	8.453
Saldo Pendiente de Amortizar	1.275.000.037,12 €	1.132.352.133,02 €
Importes Unitarios DC's Vivas	143.970,19 €	133.958,61 €
Tipo de Interés	1,40%	1,01%

TASAS DE AMORTIZACION ANTICIPADA	SITUACION ACTUAL
Tasa mensual actual anualizada:	3,66%
Tasa últimos 12 meses anualizada:	3,60%
Tasa anualizada desde Constitución del Fondo	3,67%

MOROSIDAD ACTUAL	Hasta 1 mes	De 1 a 6 meses	Mayor de 6 mes.
Deuda Vencida (Principal+Intereses)	165.196,87	244.098,93	23.326,36
Deuda Pendiente de vencimiento			1.132.011.650,24
Deuda Total	165.196,87	244.098,93	1.132.034.976,60

## F.T. RMBS SANTANDER 5

### INFORME TRIMESTRAL BONOS DE TITULIZACIÓN

17 de julio de 2017

BONOS TITULIZACIÓN DE ACTIVOS. PRINCIPAL	
Saldo anterior	1.220.389.263,12 €
Amortizaciones	24.337.144,16 €
Saldo actual	1.196.052.118,96 €
% sobre saldo inicial	89,34%
Amortización devengada no pagada	0,00 €

DATOS	
Fecha de determinación	10-jul-2017
Fecha de Pago de Cupón Actual	17-jul-2017
Fecha de Pago de Cupón Anterior	18-abr-2017
Número de días	90
Tipo de referencia (%)	-0,331%
Próxima Fecha de Pago	17-oct-2017

BONOS DE TITULIZACIÓN DE ACTIVOS. INTERESES	
Intereses pagados Serie A	599.848,48 €
Intereses pagados Serie B	194.743,00 €
Intereses pagados Serie C	258.120,04 €
Intereses devengados no pagados	- €

VIDA RESIDUAL (AÑOS)		
	INICIAL	17-jul-2017
SERIE A	6,12	6,49
SERIE B	17,95	18,41
SERIE C	19,34	19,76

En cumplimiento de lo establecido en el folleto informativo con respecto al artículo 405 del Reglamento (UE) nº 575/2013, Santander mantiene el compromiso de retener en este fondo de titulización, de manera constante, un interés económico neto significativo.

## F.T. RMBS SANTANDER 5

### INFORME TRIMESTRAL DERECHOS DE CREDITO

17 de julio de 2017

#### DERECHOS DE CRÉDITO. PRINCIPAL

Saldo anterior	1.156.689.249,03 €
Amortizaciones	24.337.116,01 €
Saldo actual	1.132.352.133,02 €
Número de derechos de crédito	8.469
LTV	93,25%

#### DERECHOS DE CRÉDITO. INTERESES

Intereses cobrados en el trimestre	2.931.629,66 €
Intereses devengados en el trimestre	2.871.909,69 €

#### DERECHOS DE CRÉDITO EN MOROSIDAD

	HASTA 30 DÍAS	30 A 60 DÍAS	60 A 90 DÍAS	90 A 180 DÍAS	MAS 180 DÍAS
Principal	132.680,54 €	82.702,69 €	40.317,96 €	68.679,98 €	16.101,61 €
Intereses	32.516,33 €	20.165,07 €	10.504,48 €	21.728,75 €	7.224,75 €
Saldo de los derechos de crédito	48.558.846,80 €	13.807.978,33 €	4.509.506,93 €	5.748.587,30 €	14.432.282,91 €
Número de derechos de crédito	351	102	38	46	85
% sobre saldo de los derechos de crédito	4,29%	1,22%	0,40%	0,51%	1,27%

#### PRÉSTAMOS EN WRITE OFF

Write Off Fecha Pago anterior	0,00 €
Write Off trimestre	1.017.119,23 €
Write Off actual	1.017.119,23 €

## F.T. RMBS SANTANDER 5

### INFORME TRIMESTRAL DERECHOS DE CREDITO

17 de julio de 2017

#### CONTENCIOSOS / JUDICIALES

Saldo anterior	12.568.443,75 €
Diferencia	1.792.160,03 €
Saldo actual	14.360.603,78 €
Número derechos de crédito contenciosos	89

#### ADJUDICADOS

Saldo anterior	1.330.036,74 €
Diferencia	287.414,99 €
Saldo actual	1.617.451,73 €
Número derechos de crédito adjudicados	23

#### PERDIDAS DE CARTERA

Saldo anterior	1.646.833,39 €
Diferencia	238.473,14 €
Saldo actual	1.885.306,53 €

## F.T. RMBS SANTANDER 5

### ESTADO DE ORIGEN Y APLICACIÓN DE FONDOS Y CUENTA DE TESORERÍA

17 de julio de 2017

ORIGEN	89.210.002,55 €
<b>PRINCIPAL COBRADO</b>	
Amortización derechos de crédito	22.365.679,28 €
<b>INTERESES COBRADOS</b>	
Intereses de derechos de crédito	2.931.629,66 €
Intereses de reinversión	0,00 €
<b>CONTENCIOSOS / JUDICIALES</b>	178.273,65 €
<b>INGRESOS/GASTOS DE ADJUDICADOS</b>	34.415,36 €
<b>RETENCIÓN FONDO DE RESERVA</b>	63.700.000,00 €
<b>OTROS</b>	4,60 €

APLICACIÓN	89.210.002,55 €
Comisión Gestora	60.183,58 €
Gastos ordinarios	294,01 €
Intereses Bonos Clase A	599.848,48 €
Intereses Bonos Clase B	194.743,00 €
Retención amortización Serie A	24.337.144,16 €
Retención amortización Serie B	0,00 €
Intereses Bonos Clase B (postergación)	0,00 €
Retención fondo de reserva	63.700.000,00 €
Intereses ordinarios Bonos Clase C	50.641,50 €
Retención amortización Serie C	0,00 €
Intereses préstamo subordinado	287,17 €
Amortización préstamo subordinado	53.382,30 €
Comisión administración	6.000,00 €
Intereses extraordinarios Bonos Clase C	207.477,27 €
Uso fondo de reserva	0,00 €
Remanente	1,08 €

ESTADO CUENTA DE TESORERÍA	63.700.000,00 €
<b>FONDO DE RESERVA</b>	
Saldo anterior	63.700.000,00 €
Diferencia	0,00 €
Saldo actual	63.700.000,00 €
<b>RETENCIONES</b>	0,00 €
<b>OTROS</b>	0,00 €

## F.T. RMBS SANTANDER 5

### MEJORA CREDITICIA Y PRÉSTAMO SUBORDINADO

17 de julio de 2017

MEJORA DE CRÉDITO		
CONCEPTOS	INICIAL	17 de julio de 2017
EMISIÓN SUBORDINADA	20,50%	23,08%
FONDO DE RESERVA	63.700.000 € (5%)	63.700.000,00 € (5,63%)

PRÉSTAMOS SUBORDINADOS		
CONCEPTOS	INICIAL	17 de julio de 2017
PTMO SUBORDINADO		
Saldo vivo	830.000,00 €	307.837,94 €
Tipo de interés	0,548%	0,319%



## F.T. RMBS SANTANDER 5

### INFORMACIÓN RELATIVA A LOS TRIGGERS

17 de julio de 2017

#### TRIGGERS FONDO DE RESERVA

<b>1. IMPORTE REQUERIDO DOTACIÓN:</b>	<b>63.700.000,00 €</b>
F.R. SERÁ EL MENOR DE:	
1.a) IMPORTE RESERVA INICIAL	63.700.000,00 €
1.b) EL MAYOR DE:	
1.b.1) 10 % SALDO VIVO BONOS A y B en Fecha Determinación Precedente	115.668.926,31 €
1.b.2) 2,50% SALDO INICIAL SERIES A y B	31.875.000,00 €
<b>2. NO SE DEBE DAR NI 2.a), 2.b) NI 2.c)</b>	
2.a) F.R. EN FECHA PAGO ANTERIOR NO DOTADO INTEGRAMENTE	NO
2.b) SALDO VIVO DC's MOROSOS >1,00% DC's NO FALLIDOS	SÍ
2.c) FECHA DE PAGO < 15.12.2018	SÍ

EL NIVEL REQUERIDO DEL FONDO DE RESERVA NO DECRECE

#### TRIGGERS DIFERIMIENTO INTERESES

<b>1. LA SERIE B VERÁ POSTERGADA EL PAGO DE INTERESES SI 1.a) ES MAYOR QUE 1.b)</b>	
1.a) Préstamos Fallidos en Fecha determinación precedente	2.902.425,76 €
1.b) 10% Importe Inicial de los Activos	127.500.003,71 €

No hay diferimiento de intereses de la Serie B

#### PRESTAMOS FALLIDOS ACUMULADOS

Saldo anterior	1.646.833,39 €
Diferencia	1.255.592,37 €
Saldo actual	2.902.425,76 €

## F.T. RMBS SANTANDER 5

### DEFINICIONES

17 de julio de 2017

- FECHA DE DETERMINACIÓN** Será la fecha en que la Sociedad Gestora, en nombre del Fondo, realizará los cálculos necesarios para distribuir los fondos disponibles existentes a dicha fecha, de acuerdo con el orden de prelación de pagos descrito en el Folleto Informativo.  
Todos los datos de los Activos Titulizados (Saldo Vivo DC's, tablas de morosidad, propiedades transitorias, datos estadísticos, etc.) están referidos a dicha fecha.
- WRITE OFF** Préstamos con cuotas pendientes con antigüedad igual o superior a 12 ó 18 meses (según Folleto Informativo).
- PÉRDIDAS DE LA CARTERA** Aquellos préstamos cuya deuda el Cedente considera que no va a recuperar (neto de recuperaciones).
- PRÉSTAMOS FALLIDOS** Aquellos préstamos cuya deuda el Cedente considera que no va a recuperar o aquellos préstamo que tienen cuotas pendientes con antigüedad superior a 12 o 18 meses (según Folleto Informativo)
- ADJUDICADOS** Bienes en el activo del Fondo como consecuencia de un proceso judicial o extrajudicial.
- CONTENCIOSO / JUDICIAL** Préstamos sobre los que el Cedente va a iniciar acciones judiciales. Esta cantidad está incluida en el cuadro de morosidad.

**FONDO DE TITULIZACIÓN DE ACTIVOS RMBS 5**

**INFORME HISTÓRICO DE MOROSIDAD**

17 de julio de 2017

Fecha	abr-16	jul-16	oct-16	ene-17	abr-17	jul-17
15-30 días	4,393%	4,429%	4,702%	4,114%	4,809%	4,288%
30-60 días	1,636%	1,311%	1,332%	1,293%	1,410%	1,219%
60-90 días	0,562%	0,624%	0,664%	0,273%	0,748%	0,398%
90-180 días	0,287%	0,490%	0,700%	0,357%	0,768%	0,508%
> 180 días	0,000%	0,167%	0,479%	0,906%	1,051%	1,275%

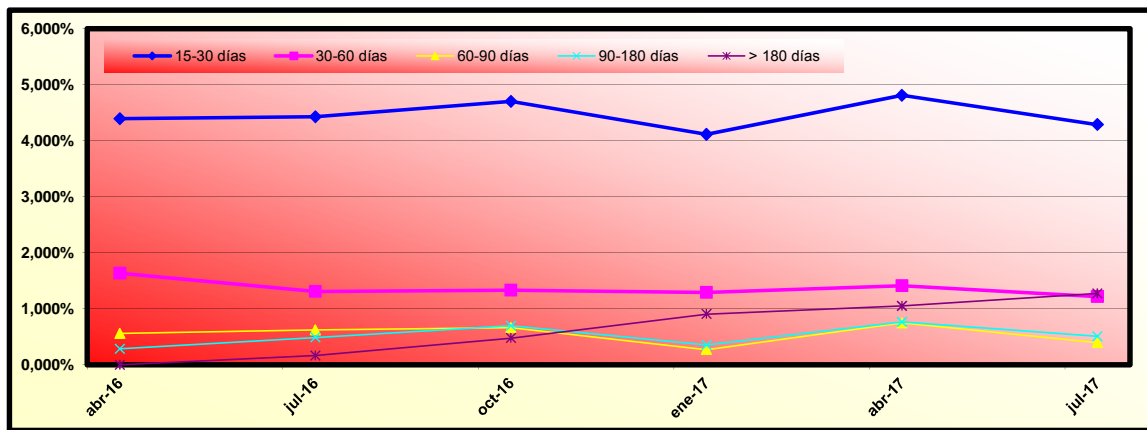

**FONDO DE TITULIZACION DE ACTIVOS RMBS 5**
**INFORME TRIMESTRAL DE ESTADISTICOS**

17 de julio de 2017

**LISTADO ESTADÍSTICO DE CONCENTRACION POR DEUDOR**

Deudor	Ppal Pendiente	%	Nº de Activos	%
Deudor nº 1	2.770.191,90	0,2444%	1	0,0118%
Deudor nº 2	2.181.780,29	0,1925%	1	0,0118%
Deudor nº 3	1.978.770,42	0,1746%	1	0,0118%
Deudor nº 4	1.975.345,44	0,1743%	1	0,0118%
Deudor nº 5	1.692.255,85	0,1493%	1	0,0118%
Deudor nº 6	1.599.649,93	0,1411%	1	0,0118%
Deudor nº 7	1.595.222,00	0,1408%	1	0,0118%
Deudor nº 8	1.579.315,94	0,1393%	1	0,0118%
Deudor nº 9	1.503.743,89	0,1327%	1	0,0118%
Deudor nº 10	1.481.965,60	0,1308%	1	0,0118%
Deudor nº 11	1.456.911,68	0,1285%	1	0,0118%
Deudor nº 12	1.446.357,48	0,1276%	1	0,0118%
Deudor nº 13	1.429.570,13	0,1261%	1	0,0118%
Deudor nº 14	1.394.288,29	0,1230%	1	0,0118%
Deudor nº 15	1.250.340,41	0,1103%	1	0,0118%
Deudor nº 16	1.241.550,76	0,1095%	1	0,0118%
Deudor nº 17	1.240.896,97	0,1095%	1	0,0118%
Deudor nº 18	1.225.341,98	0,1081%	1	0,0118%
Deudor nº 19	1.172.553,76	0,1035%	1	0,0118%
Deudor nº 20	1.148.579,65	0,1013%	1	0,0118%
Resto deudores	1.102.004.184,49	97,2326%	8.449	99,7638%
<b>TOTAL</b>	<b>1.133.368.816,86</b>	<b>100,0000%</b>	<b>8.469</b>	<b>100,0000%</b>

**LISTADO ESTADÍSTICO DE COMUNIDAD AUTONOMA**

CC.AA.	Ppal Pendiente	%	Nº de Activos	%
ANDALUCIA	208.372.998	18,3853%	1.891	22,3285%
ARAGON	31.288.850	2,7607%	237	2,7984%
ASTURIAS	18.377.669	1,6215%	154	1,8184%
BALEARES	26.553.218	2,3429%	177	2,0900%
CANARIAS	76.622.732	6,7606%	701	8,2772%
CANTABRIA	28.551.203	2,5191%	248	2,9283%
CASTILLA-LEON	50.933.503	4,4940%	487	5,7504%
CASTILLA-LA MANCHA	42.216.331	3,7249%	400	4,7231%
CATALUÑA	150.126.171	13,2460%	848	10,0130%
COMUNIDAD VALENCIANA	102.858.059	9,0754%	877	10,3554%
EXTREMADURA	17.805.641	1,5710%	169	1,9955%
GALICIA	36.260.095	3,1993%	351	4,1445%
MADRID	281.409.073	24,8294%	1.476	17,4283%
MURCIA	17.187.012	1,5165%	161	1,9011%
NAVARRA	7.544.786	0,6657%	62	0,7321%
PAIS VASCO	31.073.080	2,7417%	174	2,0546%
LA RIOJA	4.092.265	0,3611%	41	0,4841%
CEUTA	955.429	0,0843%	6	0,0708%
MELILLA	1.140.703	0,1006%	9	0,1063%
<b>TOTAL</b>	<b>1.133.368.816,86</b>	<b>100,0000%</b>	<b>8.469</b>	<b>100,0000%</b>

**LISTADO ESTADÍSTICO DE PRINCIPAL PENDIENTE SOBRE VALOR DE TASACIÓN**

LTV	Ppal Pendiente	%	Nº de Activos	%
0 - 10	10	0,1181%	268.221	0,0237%
10 - 20	6	0,0708%	147.004	0,0130%
20 - 30	15	0,1771%	924.803	0,0816%
30 - 40	14	0,1653%	1.158.185	0,1022%
40 - 50	26	0,3070%	2.957.661	0,2610%
50 - 60	59	0,6967%	5.260.736	0,4642%
60 - 70	230	2,7158%	20.813.903	1,8365%
70 - 80	1.932	22,8126%	239.872.274	21,1645%
80 - 90	2.366	27,9372%	307.777.227	27,1560%
>100	3.811	44,9994%	554.188.802	48,8975%
<b>TOTAL</b>	<b>8.469</b>	<b>100,0000%</b>	<b>1.133.368.816,86</b>	<b>100,0000%</b>

Ratio Medio Ponderado:

93,25

**FLUJOS POR CADA BONO SIN RETENCION PARA EL TOMADOR  
(IMPORTES EN EUROS)  
TACP: 3,67%**

Fecha de Pago	Bonos de la Serie A			Bonos de la Serie B			Bonos de la Serie C		
	Principal Amortizado	Intereses Brutos	Flujo Total	Principal Amortizado	Intereses Brutos	Flujo Total	Principal Amortizado	Intereses Brutos	Flujo Total
<b>TOTALES:</b>	<b>870.952.118,96</b>	<b>45.719.889,45</b>	<b>916.672.008,41</b>	<b>261.400.000,00</b>	<b>40.410.155,36</b>	<b>301.810.155,36</b>	<b>63.700.000,00</b>	<b>10.824.526,84</b>	<b>74.524.526,84</b>
17-jul-17									
17-oct-17	20.782.021,21	1.776.161,69	22.558.182,89	0,00	553.122,40	553.122,40	0,00	138.044,98	138.044,98
17-ene-18	20.499.058,69	1.733.780,22	22.232.838,90	0,00	553.122,40	553.122,40	0,00	138.044,98	138.044,98
17-abr-18	20.028.145,00	1.655.193,72	21.683.338,72	0,00	541.098,00	541.098,00	0,00	135.044,00	135.044,00
17-jul-18	19.896.780,91	1.633.184,66	21.529.965,56	0,00	547.110,20	547.110,20	0,00	136.544,49	136.544,49
17-oct-18	19.787.435,77	1.610.555,57	21.397.991,35	0,00	553.122,40	553.122,40	0,00	138.044,98	138.044,98
17-ene-19	20.159.305,79	1.570.202,40	21.729.508,19	0,00	553.122,40	553.122,40	0,00	138.044,98	138.044,98
17-abr-19	19.706.244,97	1.495.849,75	21.202.094,71	0,00	541.098,00	541.098,00	0,00	135.044,00	135.044,00
17-jul-19	19.575.417,21	1.472.719,52	21.048.136,73	0,00	547.110,20	547.110,20	0,00	136.544,49	136.544,49
17-oct-19	19.476.774,62	1.448.982,45	20.925.757,07	0,00	553.122,40	553.122,40	0,00	138.044,98	138.044,98
17-ene-20	19.219.716,44	1.409.262,81	20.628.979,26	0,00	553.122,40	553.122,40	0,00	138.044,98	138.044,98
17-abr-20	18.892.822,16	1.355.175,37	20.247.997,53	0,00	547.110,20	547.110,20	0,00	136.544,49	136.544,49
17-jul-20	18.630.527,39	1.317.065,40	19.947.592,79	0,00	547.110,20	547.110,20	0,00	136.544,49	136.544,49
19-oct-20	18.515.063,09	1.293.544,79	19.808.607,88	0,00	553.122,40	553.122,40	0,00	138.044,98	138.044,98
18-ene-21	18.248.128,42	1.255.786,40	19.503.914,82	0,00	553.122,40	553.122,40	0,00	138.044,98	138.044,98
19-abr-21	17.839.540,16	1.192.081,68	19.031.621,85	0,00	541.098,00	541.098,00	0,00	135.044,00	135.044,00
19-jul-21	17.704.770,76	1.169.341,71	18.874.112,46	0,00	547.110,20	547.110,20	0,00	136.544,49	136.544,49
18-oct-21	17.581.008,28	1.146.085,69	18.727.093,97	0,00	553.122,40	553.122,40	0,00	138.044,98	138.044,98
17-ene-22	17.324.090,27	1.110.232,15	18.434.322,42	0,00	553.122,40	553.122,40	0,00	138.044,98	138.044,98
18-abr-22	16.923.912,24	1.051.535,11	17.975.447,35	0,00	541.098,00	541.098,00	0,00	135.044,00	135.044,00
18-jul-22	16.778.444,50	1.029.080,48	17.807.524,99	0,00	547.110,20	547.110,20	0,00	136.544,49	136.544,49
17-oct-22	16.657.382,74	1.006.172,22	17.663.554,95	0,00	553.122,40	553.122,40	0,00	138.044,98	138.044,98
17-ene-23	16.406.644,93	972.202,26	17.378.847,19	0,00	553.122,40	553.122,40	0,00	138.044,98	138.044,98
17-abr-23	16.042.171,46	918.336,17	16.960.507,63	0,00	541.098,00	541.098,00	0,00	135.044,00	135.044,00
17-jul-23	15.905.033,44	896.180,17	16.801.213,61	0,00	547.110,20	547.110,20	0,00	136.544,49	136.544,49
17-oct-23	15.795.201,04	873.592,64	16.668.793,68	0,00	553.122,40	553.122,40	0,00	138.044,98	138.044,98
17-ene-24	15.547.964,70	841.380,96	16.389.345,66	0,00	553.122,40	553.122,40	0,00	138.044,98	138.044,98
17-abr-24	15.251.389,43	800.872,68	16.052.262,11	0,00	547.110,20	547.110,20	0,00	136.544,49	136.544,49
17-jul-24	15.052.021,18	770.108,09	15.822.129,27	0,00	547.110,20	547.110,20	0,00	136.544,49	136.544,49
17-oct-24	14.900.155,42	747.874,73	15.648.030,15	0,00	553.122,40	553.122,40	0,00	138.044,98	138.044,98
17-ene-25	14.704.290,10	717.488,34	15.421.778,44	0,00	553.122,40	553.122,40	0,00	138.044,98	138.044,98
17-abr-25	14.354.239,62	672.555,71	15.026.795,33	0,00	541.098,00	541.098,00	0,00	135.044,00	135.044,00
17-jul-25	14.205.544,96	651.073,66	14.856.618,62	0,00	547.110,20	547.110,20	0,00	136.544,49	136.544,49
17-oct-25	14.044.117,84	629.258,47	14.673.376,31	0,00	553.122,40	553.122,40	0,00	138.044,98	138.044,98
19-ene-26	13.841.839,40	600.617,83	14.442.457,24	0,00	553.122,40	553.122,40	0,00	138.044,98	138.044,98
17-abr-26	13.513.434,27	559.946,46	14.073.380,73	0,00	541.098,00	541.098,00	0,00	135.044,00	135.044,00
17-jul-26	13.353.271,26	538.909,23	13.892.180,49	0,00	547.110,20	547.110,20	0,00	136.544,49	136.544,49
19-oct-26	13.191.050,93	517.599,54	13.708.650,47	0,00	553.122,40	553.122,40	0,00	138.044,98	138.044,98
18-ene-27	13.001.685,96	490.698,59	13.492.384,55	0,00	553.122,40	553.122,40	0,00	138.044,98	138.044,98
19-abr-27	12.698.678,86	454.092,87	13.152.771,72	0,00	541.098,00	541.098,00	0,00	135.044,00	135.044,00
19-jul-27	12.538.210,83	433.522,99	12.971.733,83	0,00	547.110,20	547.110,20	0,00	136.544,49	136.544,49
18-oct-27	12.374.616,42	412.717,39	12.787.333,81	0,00	553.122,40	553.122,40	0,00	138.044,98	138.044,98
17-ene-28	12.188.914,85	387.481,42	12.576.396,27	0,00	553.122,40	553.122,40	0,00	138.044,98	138.044,98
17-abr-28	11.942.358,92	358.682,59	12.301.041,52	0,00	547.110,20	547.110,20	0,00	136.544,49	136.544,49
17-jul-28	11.755.084,91	334.592,87	12.089.677,78	0,00	547.110,20	547.110,20	0,00	136.544,49	136.544,49
17-oct-28	11.590.283,51	314.297,17	11.904.580,69	0,00	553.122,40	553.122,40	0,00	138.044,98	138.044,98
17-ene-29	11.388.439,48	290.660,72	11.679.100,20	0,00	553.122,40	553.122,40	0,00	138.044,98	138.044,98
17-abr-29	11.107.348,15	261.622,07	11.368.970,22	0,00	541.098,00	541.098,00	0,00	135.044,00	135.044,00
17-jul-29	10.958.540,11	242.123,61	11.200.663,72	0,00	547.110,20	547.110,20	0,00	136.544,49	136.544,49
17-oct-29	10.777.091,19	222.436,20	10.999.527,39	0,00	553.122,40	553.122,40	0,00	138.044,98	138.044,98
17-ene-30	10.568.923,39	200.458,12	10.769.381,50	0,00	553.122,40	553.122,40	0,00	138.044,98	138.044,98
17-abr-30	10.305.138,96	175.015,33	10.480.154,29	0,00	541.098,00	541.098,00	0,00	135.044,00	135.044,00
17-jul-30	10.164.906,98	156.172,76	10.321.079,74	0,00	547.110,20	547.110,20	0,00	136.544,49	136.544,49
17-oct-30	9.984.716,43	137.159,31	10.121.875,74	0,00	553.122,40	553.122,40	0,00	138.044,98	138.044,98
17-ene-31	9.801.236,06	116.797,15	9.918.033,21	0,00	553.122,40	553.122,40	0,00	138.044,98	138.044,98
17-abr-31	9.562.458,74	94.704,61	9.657.163,35	0,00	541.098,00	541.098,00	0,00	135.044,00	135.044,00
17-jul-31	9.430.893,41	76.467,81	9.507.361,22	0,00	547.110,20	547.110,20	0,00	136.544,49	136.544,49
17-oct-31	9.267.640,95	58.075,38	9.325.716,34	0,00	553.122,40	553.122,40	0,00	138.044,98	138.044,98
19-ene-32	9.093.370,36	39.175,57	9.132.545,94	0,00	553.122,40	553.122,40	0,00	138.044,98	138.044,98
19-abr-32	8.858.783,99	20.406,91	8.879.190,89	0,00	547.110,20	547.110,20	0,00	136.544,49	136.544,49
19-jul-32	1.257.835,90	2.537,26	1.260.373,16	7.426.105,82	547.110,20	7.973.216,02	0,00	136.544,49	136.544,49
18-oct-32	0,00	0,00	0,00	8.516.285,45	537.408,76	9.053.694,21	0,00	138.044,98	138.044,98
17-ene-33	0,00	0,00	0,00	8.352.000,03	519.388,30	8.871.388,33	0,00	138.044,98	138.044,98
18-abr-33	0,00	0,00	0,00	8.127.457,17	490.808,61	8.618.265,78	0,00	135.044,00	135.044,00
18-jul-33	0,00	0,00	0,00	7.990.405,03	479.251,27	8.469.656,30	0,00	136.544,49	136.544,49
17-oct-33	0,00	0,00	0,00	7.807.436,13	467.610,07	8.275.046,20	0,00	138.044,98	138.044,98
17-ene-34	0,00	0,00	0,00	7.615.395,19	451.089,54	8.066.484,73	0,00	138.044,98	138.044,98
17-abr-34	0,00	0,00	0,00	7.329.475,92	425.519,37	7.754.995,30	0,00	135.044,00	135.044,00
17-jul-34	0,00	0,00	0,00	7.148.469,34	414.906,77	7.563.376,11	0,00	136.544,49	136.544,49
17-oct-34	0,00	0,00	0,00	6.970.681,27	404.340,03	7.375.021,30	0,00	138.044,98	138.044,98
17-ene-35	0,00	0,00	0,00	6.808.928,29	389.590,07	7.198.518,35	0,00	138.044,98	138.044,98
17-abr-35	0,00	0,00	0,00	6.591.873,21	367.026,24	6.958.899,45	0,00	135.044,00	135.044,00
17-jul-35	0,00	0,00	0,00	6.386.217,90	357.307,51	6.743.525,41	0,00	136.544,49	136.544,49
17-oct-35	0,00	0,00	0,00	6.116.529,47	347.720,73	6.464.250,20	0,00	138.044,98	138.044,98
17-ene-36	0,00	0,00	0,00	5.910.699,82	334.778,16	6.245.477,97	0,00	138.044,98	138.044,98
17-abr-36	0,00	0,00	0,00	5.684.774,21	318.768,17	6.003.542,38	0,00	136.544,49	136.544,49
17-jul-36	0,00	0,00	0,00	5.484.705,29	306.869,94	5.791.575,23	0,00	136.544,49	136.544,49
17-oct-36	0,00	0,00	0,00	5.264.928,46	298.636,50	5.563.564,95	0,00	138.044,98	138.044,98
19-ene-37	0,00	0,00	0,00	5.048.494,82	287.495,91	5.335.990,73	0,00	138.044,98	138.044,98
17-abr-37	0,00	0,00	0,00	130.819.137,18	270.795,61	131.089.932,79	63.700.000,00	135.044,00	63.835.044,00

## FONDO DE TITULIZACIÓN RMBS SANTANDER 5

Tasa mensual actual anualizada:	3,66%
Tasa últimos 12 meses anualizada:	3,60%
Tasa anualizada desde Constitución del Fondo	3,67%

3,67%
0,31%

Fecha	Pendiente Constitución	Pendiente a fecha	Vector Prepago TACP	DATO Fin mes	Caída mensual media	CPR	Caída mensual	CPR	Ppal Pte después del pago
								3,66%	
18-dic-15	1.275.000.000,00		100,00%	100,00%					<b>1.275.000.000,00</b>
31-dic-15	1.272.849.519,03	<b>1.269.646.468,29</b>	99,69%	99,75%	0,25%	2,98%	<b>0,25%</b>	<b>2,98%</b>	1.268.894.473,25
31-ene-16	1.269.871.930,00	<b>1.261.269.179,49</b>	99,38%	99,32%	0,34%	4,00%	<b>0,43%</b>	<b>5,00%</b>	1.261.992.603,11
29-feb-16	1.267.721.449,03	<b>1.254.358.533,00</b>	99,07%	98,95%	0,35%	4,15%	<b>0,38%</b>	<b>4,46%</b>	1.255.940.795,32
31-mar-16	1.264.044.973,09	<b>1.247.020.266,66</b>	98,76%	98,65%	0,34%	3,99%	<b>0,30%</b>	<b>3,49%</b>	1.248.407.295,22
30-abr-16	1.260.327.554,97	<b>1.239.224.253,41</b>	98,46%	98,33%	0,34%	3,97%	<b>0,33%</b>	<b>3,91%</b>	1.240.868.175,82
31-may-16	1.256.592.987,07	<b>1.232.489.534,00</b>	98,15%	98,08%	0,32%	3,80%	<b>0,25%</b>	<b>2,93%</b>	1.233.347.022,29
30-jun-16	1.252.832.904,60	<b>1.225.006.519,37</b>	97,85%	97,78%	0,32%	3,78%	<b>0,31%</b>	<b>3,64%</b>	1.225.835.663,54
31-jul-16	1.249.057.801,28	<b>1.217.391.586,72</b>	97,54%	97,46%	0,32%	3,78%	<b>0,32%</b>	<b>3,79%</b>	1.218.344.424,55
31-ago-16	1.245.209.219,52	<b>1.210.959.644,41</b>	97,24%	97,25%	0,31%	3,65%	<b>0,22%</b>	<b>2,62%</b>	1.210.816.455,39
30-sep-16	1.241.395.741,49	<b>1.205.309.445,08</b>	96,94%	97,09%	0,29%	3,48%	<b>0,16%</b>	<b>1,91%</b>	1.203.357.533,66
31-oct-16	1.237.561.421,23	<b>1.197.510.389,35</b>	96,63%	96,76%	0,30%	3,53%	<b>0,34%</b>	<b>4,00%</b>	1.195.913.134,06
30-nov-16	1.233.719.659,96	<b>1.190.322.067,62</b>	96,33%	96,48%	0,30%	3,52%	<b>0,29%</b>	<b>3,43%</b>	1.188.496.210,93
31-dic-16	1.229.856.160,95	<b>1.181.415.885,88</b>	96,04%	96,06%	0,31%	3,64%	<b>0,44%</b>	<b>5,11%</b>	1.181.092.957,77
31-ene-17	1.225.963.900,04	<b>1.173.370.028,93</b>	95,74%	95,71%	0,31%	3,69%	<b>0,37%</b>	<b>4,30%</b>	1.173.696.701,44
28-feb-17	1.222.048.668,08	<b>1.167.199.559,10</b>	95,44%	95,51%	0,31%	3,61%	<b>0,21%</b>	<b>2,46%</b>	1.166.313.082,20
31-mar-17	1.218.119.199,89	<b>1.159.735.643,98</b>	95,14%	95,21%	0,31%	3,62%	<b>0,32%</b>	<b>3,76%</b>	1.158.950.471,61
30-abr-17	1.214.166.964,39	<b>1.151.948.787,33</b>	94,85%	94,88%	0,31%	3,65%	<b>0,35%</b>	<b>4,10%</b>	1.151.600.761,00
31-may-17	1.210.214.020,06	<b>1.143.311.616,40</b>	94,55%	94,47%	0,32%	3,72%	<b>0,43%</b>	<b>4,99%</b>	1.144.284.865,19
30-jun-17	1.206.254.905,88	<b>1.136.997.499,61</b>	94,26%	94,26%	0,31%	3,67%	<b>0,23%</b>	<b>2,68%</b>	1.136.997.499,61