



F.T.A. SANTANDER HIPOTECARIO 6

DESIREE PEREZ MONTORO

ANALISTA

SANTANDER DE TITULIZACION, S.G.F.T, S.A.

CIUDAD GRUPO SANTANDER

28660 BOADILLA DEL MONTE

desperez@gruposantander.com

Tel: 912893278



DENOMINACION DEL FONDO:

F.T.A. SANTANDER HIPOTECARIO 6

INFORMACIÓN

CORRESPONDIENTE AL:

TRIMESTRE/SEMESTRE:

18/08/2010 - 18/11/2010

AÑO:

2010

Personas que asumen la responsabilidad de esta información y cargos que ocupan:	Firma:
IGNACIO ORTEGA GAVARA - DIRECTOR GENERAL	

I. DATOS GENERALES SOBRE EL FONDO

Fecha de Constitución del Fondo	20 mayo 2010	Agencia de pago de Bonos	BANCO SANTANDER	
Fecha de Desembolso BT's	24 mayo 2010	Negociación Mercado	AIAF	
Fecha Final Amortización	18 febrero 2050	Agencias de calificación	MOODY'S ESPAÑA STANDARD & POORS	
Sociedad Gestora	SANTANDER DE TITULIZACION, S.G.F.T, S.A.	Calificación	Inicial	Actual
Originador Derechos Crédito	BANCO SANTANDER	SERIA A	Aaa/AAA	Aaa/AAA
		SERIA B	Aa1/AA	Aa1/AA
		SERIA C	A1/A	A1/A
		SERIA D	Ba1/BBB	Ba1/BBB
		SERIA E	B2/BB	B2/BB
		SERIA F	C/CCC-	C/CCC-

II. VALORES EMITIDOS POR EL FONDO: BONOS DE TITULIZACION

SERIES PRELACIÓN CÓDIGO ISIN	Nº BONOS	NOMINAL EN CIRCULACIÓN			
			Inicial	Actual	%Act/In
SERIA A ES0378640009	8.715	Nominal Unitario	100.000,00	96.865,93	
		Nominal Total	871.500.000,00	844.186.579,95	96,87 %
SERIE B ES0378640017	630	Nominal Unitario	100.000,00	100.000,00	
		Nominal Total	63.000.000,00	63.000.000,00	100,00 %
SERIE C ES0378640025	525	Nominal Unitario	100.000,00	100.000,00	
		Nominal Total	52.500.000,00	52.500.000,00	100,00 %
SERIE D ES0378640033	420	Nominal Unitario	100.000,00	100.000,00	
		Nominal Total	42.000.000,00	42.000.000,00	100,00 %
SERIE E ES0378640041	210	Nominal Unitario	100.000,00	100.000,00	
		Nominal Total	21.000.000,00	21.000.000,00	100,00 %
SERIE F ES0378640058	2.100	Nominal Unitario	100.000,00	100.000,00	
		Nominal Total	210.000.000,00	210.000.000,00	100,00 %

AMORTIZACION E INTERESES BONOS					
Actual			Próximo		
Fecha Amortización Periodo Actual 18 noviembre 2010			Fecha Próximo Cupón 18 febrero 2011		
	Amortización de los Bonos	Intereses Brutos Bonos	Tipo de Interés	Importe Bruto Próximo Cupón	Importe Neto Próximo Cupón
SERIA A	1.614,91 €	338,75 €	1,4960 %	370,33 €	299,97 €
SERIE B	0,00 €	382,31 €	1,6460 %	420,64 €	340,72 €
SERIE C	0,00 €	433,42 €	1,8460 %	471,76 €	382,12 €
SERIE D	0,00 €	676,20 €	2,7960 %	714,53 €	578,77 €
SERIE E	0,00 €	867,87 €	3,5460 %	906,20 €	734,02 €
SERIE F	0,00 €	584,49 €	1,6960 %	433,42 €	351,07 €
Amortización devengada no pagada	0,00 €				
Amortización Calendario	NO				



III. ACTIVOS ADQUIRIDOS POR EL FONDO: DERECHOS DE CRÉDITO

DERECHOS DE CRÉDITO	A LA EMISIÓN	SITUACIÓN ACTUAL
Número de Derechos de Crédito	5.798	5.663
Saldo Pendiente de Amortizar Derechos	1.050.000.018,18	1.022.686.620,39
Importes Unitarios Derechos Vivos	181.096,93	180.590,96
Tipos de Interés	2,41 %	2,13 %

TASAS DE AMORTIZACIÓN ANTICIPADA	SITUACIÓN ACTUAL
Tasa mensual actual anualizada:	3,64 %
Tasa últimos 12 meses anualizada:	2,81 %
Tasa anualizada desde Constitución del Fondo	2,81 %

MOROSIDAD ACTUAL	Hasta 1 mes	De 1 a 6 meses	Mayor de 6 meses
Deuda Vencida(Principal+Intereses)	47.135,98	502.098,37	0,00
Deuda Pendiente de vencimiento	0,00	0,00	1.022.460.953,22
Deuda Total	47.135,98	502.098,37	1.022.460.953,22

F.T.A. SANTANDER HIPOTECARIO 6

INFORME TRIMESTRAL BONOS DE TITULIZACIÓN

18 noviembre 2010

BONOS TITULIZACIÓN DE ACTIVOS. PRINCIPAL	
Saldo anterior	1.246.760.520,60 €
Amortizaciones	14.073.940,65 €
Saldo actual	1.232.686.579,95 €
% sobre saldo inicial	97,83%
Amortización devengada no pagada	0,00 €

DATOS	
Fecha de determinación	11/11/2010
Fecha de Pago de Cupón Actual	18/11/2010
Fecha de Pago de Cupón Anterior	18/08/2010
Número de días	92
Tipo de referencia (%)	1,046 %
Próxima Fecha de Pago	18/02/2011

BONOS DE TITULIZACIÓN DE ACTIVOS. INTERESES	
Intereses pagados Serie A	2.952.206,25 €
Intereses pagados Serie B	240.855,30 €
Intereses pagados Serie C	227.545,50 €
Intereses pagados Serie D	284.004,00 €
Intereses pagados Serie E	182.252,70 €
Intereses pagados Serie F	1.227.429,00 €
Intereses devengados no pagados	0,00 €

VIDA RESIDUAL (AÑOS)		
	INICIAL	18-nov-2010
SERIE A	9,81	8,58
SERIE B	14,72	14,42
SERIE C	14,72	14,42
SERIE D	14,72	14,42
SERIE E	14,72	14,42
SERIE F	14,68	13,88

F.T.A. SANTANDER HIPOTECARIO 6

INFORME TRIMESTRAL DERECHOS DE CREDITO

18 noviembre 2010

DERECHOS DE CRÉDITO. PRINCIPAL	
Saldo anterior	1.036.760.492,80 €
Amortizaciones	14.073.872,41 €
Saldo actual	1.022.686.620,39 €
Número de derechos de crédito	5.663
LTV	86,83%

DERECHOS DE CRÉDITO. INTERESES	
Intereses cobrados en el trimestre	5.499.844,12 €
Intereses devengados en el trimestre	5.588.365,12 €

DERECHOS DE CRÉDITO EN MOROSIDAD						
	HASTA 30 DÍAS	30 A 60 DÍAS	60 A 90 DÍAS	90 A 180 DÍAS	180 A 365 DIAS	MAS 365 DIAS
Principal	22.499,20 €	73.633,73 €	68.042,92 €	61.491,32 €	0,00 €	0,00 €
Intereses	24.636,78 €	102.175,94 €	118.767,97 €	77.986,49 €	0,00 €	0,00 €
Saldo de los derechos de crédito	20.297.343,40 €	29.923.035,20 €	19.728.416,50 €	21.024.867,39 €	0,00 €	0,00 €
Número de derechos de crédito	391	163	101	115	0	0
% sobre saldo de los derechos de crédito	1,98 %	2,93 %	1,93 %	2,06%	0,00 %	0,00%

* Se excluyen en este informe los vencidos y no pagados con antigüedad entre 1 y 15 días por considerarse morosidad técnica, con un gran porcentaje de recobro.

PRÉSTAMOS EN WRITE OFF	
Write Off acumulado Fecha Pago anterior	0,00 €
Write Off trimestre	0,00 €
Write Off acumulados actuales	0,00 €

F.T.A. SANTANDER HIPOTECARIO 6

INFORME TRIMESTRAL DERECHOS DE CREDITO

18 noviembre 2010

CONTENCIOSOS / JUDICIALES	
Saldo anterior	5.982.888,69 €
Diferencia	6.157.461,89 €
Saldo actual	12.140.350,58 €
Número derechos de crédito contenciosos	61

ADJUDICADOS	
Saldo anterior	0,00 €
Diferencia	1.300.840,80 €
Saldo actual	1.300.840,80 €
Número derechos de crédito adjudicados	8

PERDIDA DE LA CARTERA	
Saldo anterior	0,00 €
Diferencia	59.322,21 €
Saldo actual	59.322,21 €

F.T.A. SANTANDER HIPOTECARIO 6

ESTADO DE ORIGEN Y APLICACIÓN DE FONDOS Y CUENTA DE TESORERÍA

18 noviembre 2010

ORIGEN	228.744.019,59 €
PRINCIPAL COBRADO	
Amortización derechos de crédito	12.806.996,00 €
INTERESES COBRADOS	
Intereses de derechos de crédito	5.499.844,12 €
Intereses de reinversión	372.200,01 €
CONTENCIOSOS / JUDICIALES	126.464,77 €
INGRESOS/GASTOS DE ADJUDICADOS	-78.121,00 €
FONDO DE RESERVA	210.000.000,00 €
OTROS	16.635,69 €

ESTADO CUENTA DE TESORERÍA	210.057.113,64 €
FONDO DE RESERVA	
Saldo anterior	210.000.000,00 €
Utilizado en el período	0,00 €
Saldo actual	210.000.000,00 €
RETENCIÓN A CUENTA DEL IRPF	0,00 €
GASTOS EMISIÓN RETENIDOS	57.113,64 €
OTROS	0,00 €

APLICACIÓN	228.744.019,59 €
GASTOS ORDINARIOS	188,06 €
COMISION GESTION GESTORA	62.850,39 €
PAGO SWAP	5.446.853,05 €
COBRO SWAP	-6.014.213,61 €
INTERESES SERIE A	2.952.206,25 €
INTERESES SERIE B	240.855,30 €
INTERESES SERIE C	227.545,50 €
INTERESES SERIE D	284.004,00 €
INTERESES SERIE E	182.252,70 €
AMORTIZACION SERIE A	14.073.940,65 €
AMORTIZACION SERIE B	0,00 €
AMORTIZACION SERIE C	0,00 €
AMORTIZACION SERIE D	0,00 €
AMORTIZACION SERIE E	0,00 €
FONDO DE RESERVA	210.000.000,00 €
INTERESES SERIE F	829.689,00 €
AMORTIZACIÓN SERIE F	0,00 €
INTERESES PTO SUBORDINADO	2.072,63 €
AMORTIZACION PTO SUBORDINADO	52.043,79 €
COMISIÓN FIJA ADMINISTRACIÓN	6.000,00 €
COMISIÓN VARIABLE/INT.EXTR.SERIE F	397.731,88 €

F.T.A. SANTANDER HIPOTECARIO 6

MEJORA CREDITICIA Y PRÉSTAMO SUBORDINADO

18 noviembre 2010

MEJORA DE CRÉDITO		
CONCEPTOS	INICIAL	18-nov-2010
EMISIÓN SUBORDINADA	30,83%	17,45%
FONDO DE RESERVA	210.000.000,00 € (16,67 %)	210.000.000,00 € (20,53 %)

PRÉSTAMOS SUBORDINADOS		
CONCEPTOS	INICIAL	18-nov-2010
PRESTAMO SUBORDINADO		
Saldo vivo	620.000,00 €	528.923,36 €
Tipo de interés	0,980%	1,546 %

F.T.A. SANTANDER HIPOTECARIO 6

INFORMACIÓN RELATIVA A LOS TRIGGERS

18 noviembre 2010

TRIGGERS PRELACIÓN DE PAGOS	
1. SI 1.a) ES MAYOR QUE 1.b) SE POSTERGARÁ EL PAGO DE INTERESES DE LA SERIE B:	
1.a) SALDO VIVO ACUMULADO DE FALLIDOS SIN RECOBROS	682.602,75 €
1.b) 38,40% DEL SALDO VIVO INICIAL DE LOS DC'S	403.200.006,98 €
2. SI 2.a) ES MAYOR QUE 2.b) SE POSTERGARÁ EL PAGO DE INTERESES DE LA SERIE C:	
2.a) SALDO VIVO ACUMULADO DE FALLIDOS SIN RECOBROS	682.602,75 €
2.b) 31,59% DEL SALDO VIVO INICIAL DE LOS DC'S	331.695.005,74 €
3. SI 3.a) ES MAYOR QUE 3.b) SE POSTERGARÁ EL PAGO DE INTERESES DE LA SERIE D:	
3.a) SALDO VIVO ACUMULADO DE FALLIDOS SIN RECOBROS	682.602,75 €
3.b) 25,27% DEL SALDO VIVO INICIAL DE LOS DC'S	265.335.004,59 €
4. SI 4.a) ES MAYOR QUE 4.b) SE POSTERGARÁ EL PAGO DE INTERESES DE LA SERIE E:	
4.a) SALDO VIVO ACUMULADO DE FALLIDOS SIN RECOBROS	682.602,75 €
4.b) 19,85% DEL SALDO VIVO INICIAL DE LOS DC'S	208.425.003,61 €

NO SE HAN ALCANZO LOS NIVELES DE LOS TRIGGERS, POR TANTO NO SE POSTERGA EL PAGO DE INTERESES DE LOS BONOS.

TRIGGERS FONDO DE RESERVA	
1. SI 1.a) ES MAYOR QUE 1.b) NO SE AMORTIZA EL FONDO DE RESERVA:	
1.a) MOROSIDAD ENTRE 90 DÍAS Y 18 MESES	21.024.867,39 €
1.b) 1% SALDO VIVO DERECHOS DE CRÉDITO SIN FALLIDOS	10.226.866,20 €

SE HA ALCANZADO EL NIVEL DEL TRIGGER. NO OBSTANTE, EL FONDO DE RESERVA CONTINUARÁ CONSTANTE HASTA MAYO DE 2013,

F.T.A. SANTANDER HIPOTECARIO 6

DEFINICIONES

18 noviembre 2010

FECHA DE DETERMINACIÓN Será la fecha en que la Sociedad Gestora, en nombre del Fondo, realizará los cálculos necesarios para distribuir los fondos disponibles existentes a dicha fecha, de acuerdo con el orden de prelación de pagos descrito en el Folleto Informativo. Todos los datos de los Activos Titulizados (Saldo Vivo DC's, tablas de morosidad, propiedades transitorias, datos estadísticos, etc.) están referidos a dicha fecha.

WRITE OFF Préstamos con cuotas pendientes con antigüedad igual o superior a 12 ó 18 meses (según Folleto Informativo).

PÉRDIDAS DE LA CARTERA Aquellos préstamos cuya deuda el Cedente considera que no va a recuperar (neto de recuperaciones).

SALDO VIVO ACUMULADO DE PRÉSTAMOS FALLIDOS Saldo vivo acumulado de los Derechos de Crédito derivados de Préstamos Fallidos, sin tener en cuenta los importes recobrados.

ADJUDICADOS Bienes en el activo del Fondo como consecuencia de un proceso judicial o extrajudicial.

CONTENCIOSO / JUDICIAL Préstamos sobre los que el Cedente va a iniciar acciones judiciales. Esta cantidad está incluida en el cuadro de morosidad.



FONDO DE TITULIZACIÓN DE ACTIVOS
SANTANDER HIPOTECARIO 6

18 DE NOVIEMBRE DE 2010

INFORME HISTÓRICO DE MOROSIDAD

MOROSIDAD HISTÓRICA		
	agosto-10	noviembre-10
DE 15 A 30 DIAS	2,472%	1,985%
DE 30 A 60 DIAS	3,710%	2,926%
DE 60 A 90 DIAS	1,565%	1,929%
DE 90 A 180 DIAS	0,000%	2,056%
MÁS DE 180 DIAS	0,000%	0,000%

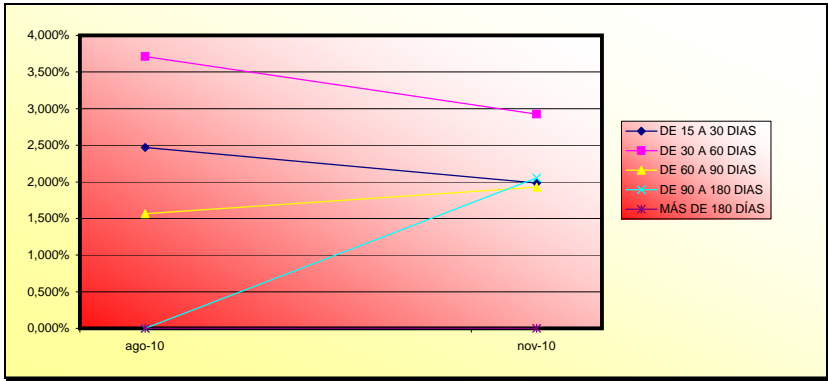



FONDO DE TITULIZACIÓN DE ACTIVOS
SANTANDER HIPOTECARIO 6
18 DE NOVIEMBRE DE 2010

VALORES DE TASACIÓN SOBRE SALDOS VIVOS

ESTADÍSTICO DE VALORES DE TASACIÓN ACTUALES SOBRE SALDOS VIVOS (en miles)				
	SALDO VIVO	% SALDOS VIVOS	Nº PRÉSTAMOS	% Nº DE PRÉSTAMOS
0-9,99	14.938,32 €	0,00%	1	0,02%
10-19,99	103.628,08 €	0,01%	4	0,08%
20-29,99	260.710,74 €	0,03%	7	0,13%
30-39,99	704.987,34 €	0,07%	8	0,15%
40-49,99	1.126.211,40 €	0,12%	7	0,13%
50-59,99	2.669.850,60 €	0,28%	14	0,26%
60-69,99	1.793.729,57 €	0,19%	15	0,28%
70-79,99	138.193.694,64 €	14,64%	767	14,48%
>80	799.045.025,80 €	84,65%	4.473	84,46%

SANTANDER HIPOTECARIO 6

Fecha	Saldo antes de pago	Saldo Real	0,24%	Permanencia final de mes	Tasa Prepago mensual desde inicio	Tasa Prepago anualizada desde inicio	Tasa Prepago mensual	Tasa Prepago mensual anualizada	Saldo después de pago
			Vector de prepago						
mayo-10	1.050.000.000,00		100,00%	100,00%					
junio-10	1.047.913.062,43	1.046.001.094,00	99,76%	99,82%	0,18%	2,17%	0,18%	2,17%	1.045.418.385,50
julio-10	1.045.822.234,19	1.043.104.863,19	99,52%	99,74%	0,13%	1,55%	0,08%	0,93%	1.040.848.762,27
agosto-10	1.043.727.206,88	1.036.760.492,80	99,29%	99,33%	0,22%	2,64%	0,41%	4,80%	1.036.290.802,17
septiembre-10	1.041.627.972,05	1.033.333.406,44	99,05%	99,20%	0,20%	2,37%	0,13%	1,55%	1.031.744.477,14
octubre-10	1.039.524.521,26	1.027.939.345,04	98,82%	98,89%	0,22%	2,65%	0,32%	3,78%	1.027.209.759,19
noviembre-10	1.037.416.846,03	1.022.686.620,39	98,58%	98,58%	0,24%	2,82%	0,31%	3,64%	1.022.686.620,39

FTA SANTANDER HIPOTECARIO 6
18-nov-10

8,58

14,42

14,42

14,42

14,42

13,88

FECHA	Principal disponible para la amortización	SERIE A	SERIE B	SERIE C	SERIE D	SERIE E	AMORTIZACION SERIE A	VIDA SERIE A	AMORTIZACION SERIE B	VIDA SERIE B	AMORTIZACION SERIE C	VIDA SERIE C	AMORTIZACION SERIE D	VIDA SERIE D	AMORTIZACION SERIE E	VIDA SERIE E	SERIE F	AMORTIZACION SERIE F	VIDA SERIE F
18-may-10	0	871.500.000	63.000.000	52.500.000	42.000.000	21.000.000											210.000.000	0,00	
18-jun-10	0	0,00	871.500.000	63.000.000	52.500.000	42.000.000	21.000.000	0,00	0,00	0	0,00	0	0,00	0	0,00	0	210.000.000	0,00	0
18-jul-10	0	0,00	871.500.000	63.000.000	52.500.000	42.000.000	21.000.000	0,00	0,00	0	0,00	0	0,00	0	0,00	0	210.000.000	0,00	0
18-ago-10	1	13.709.197,83	858.260.521	63.000.000	52.500.000	42.000.000	21.000.000	13.709.197,83	-1.686.231.333	0,00	0,00	0	0,00	0	0,00	0	210.000.000	0,00	0
18-sep-10	0	0,00	844.551.323	63.000.000	52.500.000	42.000.000	21.000.000	0,00	0,00	0	0,00	0	0,00	0	0,00	0	210.000.000	0,00	0
18-oct-10	0	0,00	844.551.323	63.000.000	52.500.000	42.000.000	21.000.000	0,00	0,00	0	0,00	0	0,00	0	0,00	0	210.000.000	0,00	0
18-nov-10	1	13.604.181,78	844.551.323	63.000.000	52.500.000	42.000.000	21.000.000	13.604.181,78	-421.729.635	0,00	0,00	0	0,00	0	0,00	0	210.000.000	0,00	0
18-dic-10	0	0,00	830.947.141	63.000.000	52.500.000	42.000.000	21.000.000	0,00	0,00	0	0,00	0	0,00	0	0,00	0	210.000.000	0,00	0
18-ene-11	0	0,00	830.947.141	63.000.000	52.500.000	42.000.000	21.000.000	0,00	0,00	0	0,00	0	0,00	0	0,00	0	210.000.000	0,00	0
18-feb-11	1	13.500.219,77	830.947.141	63.000.000	52.500.000	42.000.000	21.000.000	13.500.219,77	823.513.406	0,00	0,00	0	0,00	0	0,00	0	210.000.000	0,00	0
18-mar-11	0	0,00	817.446.921	63.000.000	52.500.000	42.000.000	21.000.000	0,00	0,00	0	0,00	0	0,00	0	0,00	0	210.000.000	0,00	0
18-abr-11	0	0,00	817.446.921	63.000.000	52.500.000	42.000.000	21.000.000	0,00	0,00	0	0,00	0	0,00	0	0,00	0	210.000.000	0,00	0
18-may-11	1	13.397.006,44	817.446.921	63.000.000	52.500.000	42.000.000	21.000.000	13.397.006,44	2.022.947.972	0,00	0,00	0	0,00	0	0,00	0	210.000.000	0,00	0
18-jun-11	0	0,00	804.049.915	63.000.000	52.500.000	42.000.000	21.000.000	0,00	0,00	0	0,00	0	0,00	0	0,00	0	210.000.000	0,00	0
18-jul-11	0	0,00	804.049.915	63.000.000	52.500.000	42.000.000	21.000.000	0,00	0,00	0	0,00	0	0,00	0	0,00	0	210.000.000	0,00	0
18-ago-11	1	13.294.536,42	804.049.915	63.000.000	52.500.000	42.000.000	21.000.000	13.294.536,42	3.217.277.814	0,00	0,00	0	0,00	0	0,00	0	210.000.000	0,00	0
18-sep-11	0	0,00	790.755.378	63.000.000	52.500.000	42.000.000	21.000.000	0,00	0,00	0	0,00	0	0,00	0	0,00	0	210.000.000	0,00	0
18-oct-11	0	0,00	790.755.378	63.000.000	52.500.000	42.000.000	21.000.000	0,00	0,00	0	0,00	0	0,00	0	0,00	0	210.000.000	0,00	0
18-nov-11	1	13.192.804,43	790.755.378	63.000.000	52.500.000	42.000.000	21.000.000	13.192.804,43	4.406.396.680	0,00	0,00	0	0,00	0	0,00	0	210.000.000	0,00	0
18-dic-11	0	0,00	777.562.574	63.000.000	52.500.000	42.000.000	21.000.000	0,00	0,00	0	0,00	0	0,00	0	0,00	0	210.000.000	0,00	0
18-ene-12	0	0,00	777.562.574	63.000.000	52.500.000	42.000.000	21.000.000	0,00	0,00	0	0,00	0	0,00	0	0,00	0	210.000.000	0,00	0
18-feb-12	1	13.091.805,19	777.562.574	63.000.000	52.500.000	42.000.000	21.000.000	13.091.805,19	5.577.109.012	0,00	0,00	0	0,00	0	0,00	0	210.000.000	0,00	0
18-mar-12	0	0,00	764.470.769	63.000.000	52.500.000	42.000.000	21.000.000	0,00	0,00	0	0,00	0	0,00	0	0,00	0	210.000.000	0,00	0
18-abr-12	0	0,00	764.470.769	63.000.000	52.500.000	42.000.000	21.000.000	0,00	0,00	0	0,00	0	0,00	0	0,00	0	210.000.000	0,00	0
18-may-12	1	12.991.533,48	764.470.769	63.000.000	52.500.000	42.000.000	21.000.000	12.991.533,48	6.716.622.807	0,00	0,00	0	0,00	0	0,00	0	210.000.000	0,00	0
18-jun-12	0	0,00	751.479.235	63.000.000	52.500.000	42.000.000	21.000.000	0,00	0,00	0	0,00	0	0,00	0	0,00	0	210.000.000	0,00	0
18-jul-12	0	0,00	751.479.235	63.000.000	52.500.000	42.000.000	21.000.000	0,00	0,00	0	0,00	0	0,00	0	0,00	0	210.000.000	0,00	0
18-ago-12	1	12.891.984,09	751.479.235	63.000.000	52.500.000	42.000.000	21.000.000	12.891.984,09	7.838.326.326	0,00	0,00	0	0,00	0	0,00	0	210.000.000	0,00	0
18-sep-12	0	0,00	738.587.251	63.000.000	52.500.000	42.000.000	21.000.000	0,00	0,00	0	0,00	0	0,00	0	0,00	0	210.000.000	0,00	0
18-oct-12	0	0,00	738.587.251	63.000.000	52.500.000	42.000.000	21.000.000	0,00	0,00	0	0,00	0	0,00	0	0,00	0	210.000.000	0,00	0
18-nov-12	1	12.793.151,88	738.587.251	63.000.000	52.500.000	42.000.000	21.000.000	12.793.151,88	8.955.206.315	0,00	0,00	0	0,00	0	0,00	0	210.000.000	0,00	0
18-dic-12	0	0,00	725.794.099	63.000.000	52.500.000	42.000.000	21.000.000	0,00	0,00	0	0,00	0	0,00	0	0,00	0	210.000.000	0,00	0
18-ene-13	0	0,00	725.794.099	63.000.000	52.500.000	42.000.000	21.000.000	0,00	0,00	0	0,00	0	0,00	0	0,00	0	210.000.000	0,00	0
18-feb-13	1	12.695.031,72	725.794.099	63.000.000	52.500.000	42.000.000	21.000.000	12.695.031,72	10.054.465.126	0,00	0,00	0	0,00	0	0,00	0	210.000.000	0,00	0
18-mar-13	0	0,00	713.099.068	63.000.000	52.500.000	42.000.000	21.000.000	0,00	0,00	0	0,00	0	0,00	0	0,00	0	210.000.000	0,00	0
18-abr-13	0	0,00	713.099.068	63.000.000	52.500.000	42.000.000	21.000.000	0,00	0,00	0	0,00	0	0,00	0	0,00	0	210.000.000	0,00	0
18-may-13	1	12.597.618,54	713.099.068	63.000.000	52.500.000	42.000.000	21.000.000	12.597.618,54	11.111.099.556	0,00	0,00	0	0,00	0	0,00	0	210.000.000	0,00	0
18-jun-13	0	0,00	700.501.449	63.000.000	52.500.000	42.000.000	21.000.000	0,00	0,00	0	0,00	0	0,00	0	0,00	0	210.000.000	0,00	0
18-jul-13	0	0,00	700.501.449	63.000.000	52.500.000	42.000.000	21.000.000	0,00	0,00	0	0,00	0	0,00	0	0,00	0	210.000.000	0,00	0
18-ago-13	1	12.500.907,29	700.501.449	63.000.000	52.500.000	42.000.000	21.000.000	12.500.907,29	12.163.382.795	0,00	0,00	0	0,00	0	0,00	0	210.000.000	0,00	0
18-sep-13	0	0,00	688.000.542	63.000.000	52.500.000	42.000.000	21.000.000	0,00	0,00	0	0,00	0	0,00	0	0,00	0	210.000.000	0,00	0
18-oct-13	0	0,00	688.000.542	63.000.000	52.500.000	42.000.000	21.000.000	0,00	0,00	0	0,00	0	0,00	0	0,00	0	210.000.000	0,00	0
18-nov-13	1	12.404.892,96	688.000.542	63.000.000	52.500.000	42.000.000	21.000.000	12.404.892,96	13.211.211.000	0,00	0,00	0	0,00	0	0,00	0	210.000.000	0,00	0
18-dic-13	0	0,00	675.595.649	63.000.000	52.500.000	42.000.000	21.000.000	0,00	0,00	0	0,00	0	0,00	0	0,00	0	210.000.000	0,00	0
18-ene-14	0	0,00	675.595.649	63.000.000	52.500.000	42.000.000	21.000.000	0,00	0,00	0	0,00	0	0,00	0	0,00	0	210.000.000	0,00	0
18-feb-14	1	12.309.570,57	675.595.649	63.000.000	52.500.000	42.000.000	21.000.000	12.309.570,57	14.242.173.147	0,00	0,00	0	0,00	0	0,00	0	210.000.000	0,00	0
18-mar-14	0	0,00	663.286.078	63.000.000	52.500.000	42.000.000	21.000.000	0,00	0,00	0	0,00	0	0,00	0	0,00	0	210.000.000	0,00	0
18-abr-14	0	0,00	663.286.078	63.000.000	52.500.000	42.000.000	21.000.000	0,00	0,00	0	0,00	0	0,00	0	0,00	0	210.000.000	0,00	0
18-may-14	1	12.214.935,18	663.286.078	63.000.000	52.500.000	42.000.000	21.000.000	12.214.935,18	15.232.024.172	0,00	0,00	0	0,00	0	0,00	0	210.000.000	0,00	0
18-jun-14	0	0,00	651.071.143	63.000.000	52.500.000	42.000.000	21.000.000	0,00	0,00	0	0,00	0	0,00	0	0,00	0	210.000.000	0,00	0
18-jul-14	0	0,00	651.071.143	63.000.000	52.500.000	42.000.000	21.000.000	0,00	0,00	0	0,00	0	0,00	0	0,00	0	210.000.000	0,00	0
18-ago-14	1	12.120.981,90	651.071.143	63.000.000	52.500.000	42.000.000	21.000.000	12.120.981,90	16.217.873.780	0,00	0,00	0	0,00	0	0,00	0	210.000.000	0,00	0
18-sep-14	0	0,00	638.950.161	63.000.000	52.500.000	42.000.000	21.000.000	0,00	0,00	0	0,00	0	0,00	0	0,00	0	210.000.000	0,00	0
18-oct-14	0	0,00	638.950.161	63.000.000	52.500.000	42.000.000	21.000.000	0,00	0,00	0	0,00	0	0,00	0	0,00	0	210.000.000	0,00	0
18-nov-14	1	12.027.705,85	638.950.161	63.000.000	52.500.000	42.000.000	21.0												

FTA SANTANDER HIPOTECARIO 6
18-nov-10

8,58

14,42

14,42

14,42

14,42

13,88

FECHA	Principal disponible para la amortización	SERIE A	SERIE B	SERIE C	SERIE D	SERIE E	AMORTIZACION SERIE A	VIDA SERIE A	AMORTIZACION SERIE B	VIDA SERIE B	AMORTIZACION SERIE C	VIDA SERIE C	AMORTIZACION SERIE D	VIDA SERIE D	AMORTIZACION SERIE E	VIDA SERIE E	SERIE F	AMORTIZACION SERIE F	VIDA SERIE F
18-abr-16	0,00	568.201.583	63.000.000	52.500.000	42.000.000	21.000.000	0,00	0	0,00	0	0,00	0	0,00	0	0,00	0	210.000.000	0,00	0
18-may-16	11.463.040,96	568.201.583	63.000.000	52.500.000	42.000.000	21.000.000	11.463.040,96	22.673.895.028	0,00	0	0,00	0	0,00	0	0,00	0	210.000.000	0,00	0
18-jun-16	0,00	556.738.542	63.000.000	52.500.000	42.000.000	21.000.000	0,00	0	0,00	0	0,00	0	0,00	0	0,00	0	210.000.000	0,00	0
18-jul-16	0,00	556.738.542	63.000.000	52.500.000	42.000.000	21.000.000	0,00	0	0,00	0	0,00	0	0,00	0	0,00	0	210.000.000	0,00	0
18-ago-16	11.374.528,98	556.738.542	63.000.000	52.500.000	42.000.000	21.000.000	11.374.528,98	23.533.900.462	0,00	0	0,00	0	0,00	0	0,00	0	210.000.000	0,00	0
18-sep-16	0,00	545.364.013	63.000.000	52.500.000	42.000.000	21.000.000	0,00	0	0,00	0	0,00	0	0,00	0	0,00	0	210.000.000	0,00	0
18-oct-16	0,00	545.364.013	63.000.000	52.500.000	42.000.000	21.000.000	0,00	0	0,00	0	0,00	0	0,00	0	0,00	0	210.000.000	0,00	0
18-nov-16	11.286.655,37	545.364.013	63.000.000	52.500.000	42.000.000	21.000.000	11.286.655,37	24.390.462.247	0,00	0	0,00	0	0,00	0	0,00	0	210.000.000	0,00	0
18-dic-16	0,00	534.077.358	63.000.000	52.500.000	42.000.000	21.000.000	0,00	0	0,00	0	0,00	0	0,00	0	0,00	0	210.000.000	0,00	0
18-ene-17	0,00	534.077.358	63.000.000	52.500.000	42.000.000	21.000.000	0,00	0	0,00	0	0,00	0	0,00	0	0,00	0	210.000.000	0,00	0
18-feb-17	11.199.415,56	534.077.358	63.000.000	52.500.000	42.000.000	21.000.000	11.199.415,56	25.232.283.264	0,00	0	0,00	0	0,00	0	0,00	0	210.000.000	0,00	0
18-mar-17	0,00	522.877.942	63.000.000	52.500.000	42.000.000	21.000.000	0,00	0	0,00	0	0,00	0	0,00	0	0,00	0	210.000.000	0,00	0
18-abr-17	0,00	522.877.942	63.000.000	52.500.000	42.000.000	21.000.000	0,00	0	0,00	0	0,00	0	0,00	0	0,00	0	210.000.000	0,00	0
18-may-17	11.112.805,05	522.877.942	63.000.000	52.500.000	42.000.000	21.000.000	11.112.805,05	26.037.302.227	0,00	0	0,00	0	0,00	0	0,00	0	210.000.000	0,00	0
18-jun-17	0,00	511.765.137	63.000.000	52.500.000	42.000.000	21.000.000	0,00	0	0,00	0	0,00	0	0,00	0	0,00	0	210.000.000	0,00	0
18-jul-17	0,00	511.765.137	63.000.000	52.500.000	42.000.000	21.000.000	0,00	0	0,00	0	0,00	0	0,00	0	0,00	0	210.000.000	0,00	0
18-ago-17	11.026.819,33	511.765.137	63.000.000	52.500.000	42.000.000	21.000.000	11.026.819,33	26.839.278.242	0,00	0	0,00	0	0,00	0	0,00	0	210.000.000	0,00	0
18-sep-17	0,00	500.738.318	63.000.000	52.500.000	42.000.000	21.000.000	0,00	0	0,00	0	0,00	0	0,00	0	0,00	0	210.000.000	0,00	0
18-oct-17	0,00	500.738.318	63.000.000	52.500.000	42.000.000	21.000.000	0,00	0	0,00	0	0,00	0	0,00	0	0,00	0	210.000.000	0,00	0
18-nov-17	10.941.453,94	500.738.318	63.000.000	52.500.000	42.000.000	21.000.000	10.941.453,94	27.638.112.656	0,00	0	0,00	0	0,00	0	0,00	0	210.000.000	0,00	0
18-dic-17	0,00	489.796.864	63.000.000	52.500.000	42.000.000	21.000.000	0,00	0	0,00	0	0,00	0	0,00	0	0,00	0	210.000.000	0,00	0
18-ene-18	0,00	489.796.864	63.000.000	52.500.000	42.000.000	21.000.000	0,00	0	0,00	0	0,00	0	0,00	0	0,00	0	210.000.000	0,00	0
18-feb-18	10.853.801,60	489.796.864	63.000.000	52.500.000	42.000.000	21.000.000	10.853.801,60	28.415.252.581	0,00	0	0,00	0	0,00	0	0,00	0	210.000.000	0,00	0
18-mar-18	0,00	478.943.062	63.000.000	52.500.000	42.000.000	21.000.000	0,00	0	0,00	0	0,00	0	0,00	0	0,00	0	210.000.000	0,00	0
18-abr-18	0,00	478.943.062	63.000.000	52.500.000	42.000.000	21.000.000	0,00	0	0,00	0	0,00	0	0,00	0	0,00	0	210.000.000	0,00	0
18-may-18	10.768.242,16	478.943.062	63.000.000	52.500.000	42.000.000	21.000.000	10.768.242,16	29.160.399.762	0,00	0	0,00	0	0,00	0	0,00	0	210.000.000	0,00	0
18-jun-18	0,00	468.174.820	63.000.000	52.500.000	42.000.000	21.000.000	0,00	0	0,00	0	0,00	0	0,00	0	0,00	0	210.000.000	0,00	0
18-jul-18	0,00	468.174.820	63.000.000	52.500.000	42.000.000	21.000.000	0,00	0	0,00	0	0,00	0	0,00	0	0,00	0	210.000.000	0,00	0
18-ago-18	10.684.747,05	468.174.820	63.000.000	52.500.000	42.000.000	21.000.000	10.684.747,05	29.906.607.004	0,00	0	0,00	0	0,00	0	0,00	0	210.000.000	0,00	0
18-sep-18	0,00	457.490.073	63.000.000	52.500.000	42.000.000	21.000.000	0,00	0	0,00	0	0,00	0	0,00	0	0,00	0	210.000.000	0,00	0
18-oct-18	0,00	457.490.073	63.000.000	52.500.000	42.000.000	21.000.000	0,00	0	0,00	0	0,00	0	0,00	0	0,00	0	210.000.000	0,00	0
18-nov-18	10.601.854,50	457.490.073	63.000.000	52.500.000	42.000.000	21.000.000	10.601.854,50	30.649.961.358	0,00	0	0,00	0	0,00	0	0,00	0	210.000.000	0,00	0
18-dic-18	0,00	446.888.219	63.000.000	52.500.000	42.000.000	21.000.000	0,00	0	0,00	0	0,00	0	0,00	0	0,00	0	210.000.000	0,00	0
18-ene-19	0,00	446.888.219	63.000.000	52.500.000	42.000.000	21.000.000	0,00	0	0,00	0	0,00	0	0,00	0	0,00	0	210.000.000	0,00	0
18-feb-19	10.516.537,28	446.888.219	63.000.000	52.500.000	42.000.000	21.000.000	10.516.537,28	31.370.830.707	0,00	0	0,00	0	0,00	0	0,00	0	210.000.000	0,00	0
18-mar-19	0,00	436.371.681	63.000.000	52.500.000	42.000.000	21.000.000	0,00	0	0,00	0	0,00	0	0,00	0	0,00	0	210.000.000	0,00	0
18-abr-19	0,00	436.371.681	63.000.000	52.500.000	42.000.000	21.000.000	0,00	0	0,00	0	0,00	0	0,00	0	0,00	0	210.000.000	0,00	0
18-may-19	10.433.356,70	436.371.681	63.000.000	52.500.000	42.000.000	21.000.000	10.433.356,70	32.061.705.127	0,00	0	0,00	0	0,00	0	0,00	0	210.000.000	0,00	0
18-jun-19	0,00	425.938.325	63.000.000	52.500.000	42.000.000	21.000.000	0,00	0	0,00	0	0,00	0	0,00	0	0,00	0	210.000.000	0,00	0
18-jul-19	0,00	425.938.325	63.000.000	52.500.000	42.000.000	21.000.000	0,00	0	0,00	0	0,00	0	0,00	0	0,00	0	210.000.000	0,00	0
18-ago-19	10.346.628,97	425.938.325	63.000.000	52.500.000	42.000.000	21.000.000	10.346.628,97	32.736.734.063	0,00	0	0,00	0	0,00	0	0,00	0	210.000.000	0,00	0
18-sep-19	0,00	415.591.696	63.000.000	52.500.000	42.000.000	21.000.000	0,00	0	0,00	0	0,00	0	0,00	0	0,00	0	210.000.000	0,00	0
18-oct-19	0,00	415.591.696	63.000.000	52.500.000	42.000.000	21.000.000	0,00	0	0,00	0	0,00	0	0,00	0	0,00	0	210.000.000	0,00	0
18-nov-19	10.263.372,03	415.591.696	63.000.000	52.500.000	42.000.000	21.000.000	10.263.372,03	33.417.539.327	0,00	0	0,00	0	0,00	0	0,00	0	210.000.000	0,00	0
18-dic-19	0,00	405.328.324	63.000.000	52.500.000	42.000.000	21.000.000	0,00	0	0,00	0	0,00	0	0,00	0	0,00	0	210.000.000	0,00	0
18-ene-20	0,00	405.328.324	63.000.000	52.500.000	42.000.000	21.000.000	0,00	0	0,00	0	0,00	0	0,00	0	0,00	0	210.000.000	0,00	0
18-feb-20	10.175.950,95	405.328.324	63.000.000	52.500.000	42.000.000	21.000.000	10.175.950,95	34.069.083.776	0,00	0	0,00	0	0,00	0	0,00	0	210.000.000	0,00	0
18-mar-20	0,00	395.152.373	63.000.000	52.500.000	42.000.000	21.000.000	0,00	0	0,00	0	0,00	0	0,00	0	0,00	0	210.000.000	0,00	0
18-abr-20	0,00	395.152.373	63.000.000	52.500.000	42.000.000	21.000.000	0,00	0	0,00	0	0,00	0	0,00	0	0,00	0	210.000.000	0,00	0
18-may-20	10.092.976,37	395.152.373	63.000.000	52.500.000	42.000.000	21.000.000	10.092.976,37	34.709.745.725	0,00	0	0,00	0	0,00	0	0,00	0	210.000.000	0,00	0
18-jun-20	0,00	385.059.396	63.000.000	52.500.000	42.000.000	21.000.000	0,00	0	0,00	0	0,00	0	0,00	0	0,00	0	210.000.000	0,00	0
18-jul-20	0,00	385.059.396	63.000.000	52.500.000	42.000.000	21.000.000	0,00	0	0,00	0	0,00	0	0,00	0	0,00	0	210.000.000	0,00	0
18-ago-20	10.011.640,75	385.059.396	63.000.000	52.500.000	42.000.000	21.000.000	10.011.640,75	35.341.091.851	0,00	0	0,00	0	0,00	0	0,00	0	210.000.000	0,00	0
18-sep-20	0,00	375.047.756	63.000.000	52.500.000	42.000.000	21.000.000	0,00	0	0,00	0	0,00	0	0,00	0	0,00	0	210.000.000	0,00	0
18-oct-20	0,00																		

FTA SANTANDER HIPOTECARIO 6
18-nov-10

8,58

14,42

14,42

14,42

14,42

13,88

FECHA	Principal disponible para la amortización	SERIE A	SERIE B	SERIE C	SERIE D	SERIE E	AMORTIZACION SERIE A	VIDA SERIE A	AMORTIZACION SERIE B	VIDA SERIE B	AMORTIZACION SERIE C	VIDA SERIE C	AMORTIZACION SERIE D	VIDA SERIE D	AMORTIZACION SERIE E	VIDA SERIE E	SERIE F	AMORTIZACION SERIE F	VIDA SERIE F	
18-abr-22	0	0,00	316.674.568	63.000.000	52.500.000	42.000.000	21.000.000	0,00	0	0,00	0	0,00	0	0,00	0	0,00	198.069.827	0,00	0	
18-may-22	1	9.452.832,44	316.674.568	63.000.000	52.500.000	42.000.000	21.000.000	9.452.832,44	39.408.858.423	0,00	0	0,00	0	0,00	0	0,00	198.069.827	3.781.132,97	15.763.543.369	
18-jun-22	0	0,00	307.221.735	63.000.000	52.500.000	42.000.000	21.000.000	0,00	0	0,00	0	0,00	0	0,00	0	0,00	194.288.694	0,00	0	
18-jul-22	0	0,00	307.221.735	63.000.000	52.500.000	42.000.000	21.000.000	0,00	0	0,00	0	0,00	0	0,00	0	0,00	194.288.694	0,00	0	
18-ago-22	1	9.373.795,65	307.221.735	63.000.000	52.500.000	42.000.000	21.000.000	9.373.795,65	39.932.369.464	0,00	0	0,00	0	0,00	0	0,00	194.288.694	3.749.518,26	15.972.947.786	
18-sep-22	0	0,00	297.847.939	63.000.000	52.500.000	42.000.000	21.000.000	0,00	0	0,00	0	0,00	0	0,00	0	0,00	190.539.176	0,00	0	
18-oct-22	0	0,00	297.847.939	63.000.000	52.500.000	42.000.000	21.000.000	0,00	0	0,00	0	0,00	0	0,00	0	0,00	190.539.176	0,00	0	
18-nov-22	1	9.297.892,67	297.847.939	63.000.000	52.500.000	42.000.000	21.000.000	9.297.892,67	40.464.428.900	0,00	0	0,00	0	0,00	0	0,00	190.539.176	3.719.157,07	16.185.771.560	
18-dic-22	0	0,00	288.550.047	63.000.000	52.500.000	42.000.000	21.000.000	0,00	0	0,00	0	0,00	0	0,00	0	0,00	186.820.019	0,00	0	
18-ene-23	0	0,00	288.550.047	63.000.000	52.500.000	42.000.000	21.000.000	0,00	0	0,00	0	0,00	0	0,00	0	0,00	186.820.019	0,00	0	
18-feb-23	1	9.216.254,77	288.550.047	63.000.000	52.500.000	42.000.000	21.000.000	9.216.254,77	40.957.036.177	0,00	0	0,00	0	0,00	0	0,00	186.820.019	3.686.501,91	16.382.814.471	
18-mar-23	0	0,00	279.333.792	63.000.000	52.500.000	42.000.000	21.000.000	0,00	0	0,00	0	0,00	0	0,00	0	0,00	183.133.517	0,00	0	
18-abr-23	0	0,00	279.333.792	63.000.000	52.500.000	42.000.000	21.000.000	0,00	0	0,00	0	0,00	0	0,00	0	0,00	183.133.517	0,00	0	
18-may-23	1	9.139.645,38	279.333.792	63.000.000	52.500.000	42.000.000	21.000.000	9.139.645,38	41.439.152.142	0,00	0	0,00	0	0,00	0	0,00	183.133.517	3.655.858,15	16.575.660.857	
18-jun-23	0	0,00	270.194.147	63.000.000	52.500.000	42.000.000	21.000.000	0,00	0	0,00	0	0,00	0	0,00	0	0,00	179.477.659	0,00	0	
18-jul-23	0	0,00	270.194.147	63.000.000	52.500.000	42.000.000	21.000.000	0,00	0	0,00	0	0,00	0	0,00	0	0,00	179.477.659	0,00	0	
18-ago-23	1	9.056.164,88	270.194.147	63.000.000	52.500.000	42.000.000	21.000.000	9.056.164,88	41.884.762.563	0,00	0	0,00	0	0,00	0	0,00	179.477.659	3.622.465,95	16.753.905.025	
18-sep-23	0	0,00	261.137.982	63.000.000	52.500.000	42.000.000	21.000.000	0,00	0	0,00	0	0,00	0	0,00	0	0,00	175.855.193	0,00	0	
18-oct-23	0	0,00	261.137.982	63.000.000	52.500.000	42.000.000	21.000.000	0,00	0	0,00	0	0,00	0	0,00	0	0,00	175.855.193	0,00	0	
18-nov-23	1	8.979.235,51	261.137.982	63.000.000	52.500.000	42.000.000	21.000.000	8.979.235,51	42.355.053.918	0,00	0	0,00	0	0,00	0	0,00	175.855.193	3.591.694,21	16.942.021.567	
18-dic-23	0	0,00	252.158.746	63.000.000	52.500.000	42.000.000	21.000.000	0,00	0	0,00	0	0,00	0	0,00	0	0,00	172.263.498	0,00	0	
18-ene-24	0	0,00	252.158.746	63.000.000	52.500.000	42.000.000	21.000.000	0,00	0	0,00	0	0,00	0	0,00	0	0,00	172.263.498	0,00	0	
18-feb-24	1	8.891.204,54	252.158.746	63.000.000	52.500.000	42.000.000	21.000.000	8.891.204,54	42.757.802.646	0,00	0	0,00	0	0,00	0	0,00	172.263.498	3.556.481,82	17.103.121.059	
18-mar-24	0	0,00	243.267.542	63.000.000	52.500.000	42.000.000	21.000.000	0,00	0	0,00	0	0,00	0	0,00	0	0,00	168.707.017	0,00	0	
18-abr-24	0	0,00	243.267.542	63.000.000	52.500.000	42.000.000	21.000.000	0,00	0	0,00	0	0,00	0	0,00	0	0,00	168.707.017	0,00	0	
18-may-24	1	8.812.639,48	243.267.542	63.000.000	52.500.000	42.000.000	21.000.000	8.812.639,48	43.181.933.462	0,00	0	0,00	0	0,00	0	0,00	168.707.017	3.525.055,79	17.272.773.385	
18-jun-24	0	0,00	234.454.902	63.000.000	52.500.000	42.000.000	21.000.000	0,00	0	0,00	0	0,00	0	0,00	0	0,00	165.181.961	0,00	0	
18-jul-24	0	0,00	234.454.902	63.000.000	52.500.000	42.000.000	21.000.000	0,00	0	0,00	0	0,00	0	0,00	0	0,00	165.181.961	0,00	0	
18-ago-24	1	8.725.099,75	234.454.902	63.000.000	52.500.000	42.000.000	21.000.000	8.725.099,75	43.546.972.839	0,00	0	0,00	0	0,00	0	0,00	165.181.961	3.490.039,90	17.418.789.136	
18-sep-24	0	0,00	225.729.802	63.000.000	52.500.000	42.000.000	21.000.000	0,00	0	0,00	0	0,00	0	0,00	0	0,00	161.691.921	0,00	0	
18-oct-24	0	0,00	225.729.802	63.000.000	52.500.000	42.000.000	21.000.000	0,00	0	0,00	0	0,00	0	0,00	0	0,00	161.691.921	0,00	0	
18-nov-24	1	8.647.394,81	225.729.802	63.000.000	52.500.000	42.000.000	21.000.000	8.647.394,81	43.954.707.822	0,00	0	0,00	0	0,00	0	0,00	161.691.921	3.458.957,92	17.581.883.129	
18-dic-24	0	0,00	217.082.408	63.000.000	52.500.000	42.000.000	21.000.000	0,00	0	0,00	0	0,00	0	0,00	0	0,00	158.232.963	0,00	0	
18-ene-25	0	0,00	217.082.408	63.000.000	52.500.000	42.000.000	21.000.000	0,00	0	0,00	0	0,00	0	0,00	0	0,00	158.232.963	0,00	0	
18-feb-25	1	8.548.497,79	217.082.408	63.000.000	52.500.000	42.000.000	21.000.000	8.548.497,79	44.238.476.055	0,00	0	0,00	0	0,00	0	0,00	158.232.963	3.419.399,12	17.695.390.422	
18-mar-25	0	0,00	208.533.910	63.000.000	52.500.000	42.000.000	21.000.000	0,00	0	0,00	0	0,00	0	0,00	0	0,00	154.813.564	0,00	0	
18-abr-25	0	0,00	208.533.910	63.000.000	52.500.000	42.000.000	21.000.000	0,00	0	0,00	0	0,00	0	0,00	0	0,00	154.813.564	0,00	0	
18-may-25	1	400.273.389,27	208.533.910	63.000.000	52.500.000	42.000.000	21.000.000	208.533.909,87	#####	63.000.000,00	331.695.000,00	52.500.000,00	276.412.500,00	42.000.000,00	221.130.000,00	21.000.000,00	110.565.000,00	154.813.564	154.813.563,95	815.093.414,191
								858.260.520,60			63.000.000,00		52.500.000,00		42.000.000,00		21.000.000,00		210.000.000,00	