



FONDO DE TITULIZACIÓN RMBS Green Prado XI

SANTANDER DE TITULIZACIÓN, S.G.F.T., S.A.
C/Juan Ignacio Luca de Tena 9-11
28027 Madrid
santanderdetitulizacion@gruposantander.es

DENOMINACION DEL FONDO /
NAME OF THE FUND:

FONDO DE TITULIZACION RMBS Green Prado XI

INFORMACION CORRESPONDIENTE AL /
INFORMATION AT:

TRIMESTRE/QUARTER 20 12 2023 - 20 03 2024

AÑO / YEAR: 2024

Personas que asumen la responsabilidad de esta información y cargos que ocupan /
Acting on behalf of Santander de Titulización S.G.F.T., S.A.

Firma / Signature:

Juan Carlos Berzal Valero - Director General / General Manager

**I. DATOS GENERALES SOBRE EL FONDO /
DATA OF THE FUND**

Fecha de Constitución del Fondo / Constitution Date	27 de marzo de 2023	Agencia de Pagos / Paying Agency	BNP PARIBAS SECURITIES SERVICES, SUCURSAL ESPAÑA			
Fecha de Desembolso / Disbursement Date	30 de marzo de 2023	Negociación Mercado / Negotiation Market	AIAF			
Fecha Final Amortización / Final Date of Redemption	20 de diciembre de 2055	Agencia de Calificación / Rating Agency	DBRS Fitch			
Sociedad Gestora / Trustee	Santander de Titulización	Calificación / Rating	Inicial / Initial		Actual / Current	
Originador Derechos Crédito / Credit Rights's Seller	Unión de Créditos Inmobiliarios, S.A., E. F. C.	Serie A	DBRS	Fitch	DBRS	Fitch
		Serie B	AAA	AAA	AAA	AAA
		Serie C	AAH	AA+	AAH	AA+
		Serie D	AH	A+	AH	A+
			NR	NR	NR	NR

**II. VALORES EMITIDOS POR EL FONDO: BONOS DE TITULIZACION /
SECURITIES ISSUED CHARGED TO THE FUND: SECURITISATION BONDS**

SERIES / PRELACIÓN / CÓDIGO ISIN SERIES / PRIORITY OF PAYMENT / ISIN CODE	nº Bonos / nº Bonds	NOMINAL EN CIRCULACION / NOMINAL			
		Nominal / Face Value	Inicial / Initial (1)	Actual / Current (2)	% (2) / (1)
Serie A ES0305710008	3.528	Unitario / per Unit	100.000,00	87.075,76	87,08%
		Total	352.800.000,00	307.203.281,28	
Serie B ES0305710016	784	Unitario / per Unit	100.000,00	100.000,00	100,00%
		Total	78.400.000,00	78.400.000,00	
Serie C ES0305710024	269	Unitario / per Unit	100.000,00	100.000,00	100,00%
		Total	26.900.000,00	26.900.000,00	
Serie D ES0305710032	319	Unitario / per Unit	100.000,00	100.000,00	100,00%
		Total	31.900.000,00	31.900.000,00	

AMORTIZACION E INTERESES BONOS / REDEMPTION AND INTEREST OF THE BONDS

	Actual / Current		Próximo / Next		
	Fecha Amortización Periodo Actual / Payment Date of the Current Period 20 de marzo de 2024		Fecha Próximo Cupón / Next Payment Date 20 de junio de 2024		
	Amortización / Redemption	Intereses Brutos / Gross Interest	Tipo de Interés / Interest Rate	Importe Bruto / Gross Interest	Importe Neto / Net Interest
Serie A (ES0305710008)	3.409,36	1.037,96	4,528%	1.007,60	816,16
Serie B (ES0305710016)	0,00	1.248,22	4,928%	1.259,38	1.020,10
Serie C (ES0305710024)	0,00	505,56	2,000%	511,11	414,00
Serie D (ES0305710032)	0,00	0,00	3,000%	766,67	621,00
Amortización devengada no pagada / Accrued amortisation due not payed	193,33				
Amortización Calendario / Scheduled Amortisation					

DENOMINACION DEL FONDO /
NAME OF THE FUND:

FONDO DE TITULIZACIÓN RMBS Green Prado XI

INFORMACION CORRESPONDIENTE AL /
INFORMATION AT:

TRIMESTRE/QUARTER

20 12 2023 - 20 03 2024

AÑO / YEAR: 2024

III. VALORES ADQUIRIDOS POR EL FONDO: DERECHOS DE CRÉDITO
ASSETS PURCHASED BY THE FUND: CREDIT RIGHTS

DERECHOS DE CRÉDITO / CREDIT RIGHTS	A la Emisión / Issue Date	Situación Actual / Current date
Número de DC´s / Number of CR´s	3.725	3.536
Saldo Pendiente de Amortizar / Principal Outstanding	490.000.052,25	443.721.186,14
Importes Unitarios DC´s / Principal Outstanding per Loan	131.543,64	125.486,76
Tipo de Interés / Interest Rate	2,89%	3,98%

TASAS DE AMORTIZACION ANTICIPADA / PREPAYMENT RATE	Situación Actual / Current Date
Tasa mensual actual anualizada / Monthly Single Rate	8,04%
Tasa últimos 12 meses anualizada / Average 12 Months Single Rate	6,05%
Tasa anualizada desde Constitución del Fondo Prepayment Rate from Constitution	6,07%

MOROSIDAD ACTUAL / CURRENT DELINQUENCY	Hasta 1 mes / Up to 1 month	De 1 a 6 meses / From 1 to 6 months	Mayor de 6 meses / Greater than 6 months
Deuda Vencida (Principal+Intereses) / Debt Due (Principal + Interest)	9.761,35	47.215,52	32.611,06
Deuda Pendiente de vencimiento / Debt to be amortised			443.687.172,12
Deuda Total / Total Debt	9.761,35	47.215,52	443.719.783,18

FONDO DE TITULIZACIÓN RMBS Green Prado XI
INFORME TRIMESTRAL BONOS DE TITULIZACIÓN /
QUARTERLY BONDS PAYOUT REPORT
20 de marzo de 2024 / March 20, 2024

INFORMACIÓN RELATIVA A LOS BONOS / QUARTERLY BONDS INFORMATION

BONOS TITULIZACIÓN. PRINCIPAL / BONDS. PRINCIPAL	
Saldo anterior / Previous Balance	456.431.503,36
Amortizaciones / Principal Amortised	12.028.222,08
Saldo actual / Outstanding Balance	444.403.281,28
% sobre saldo inicial / % of Initial Balance	90,69%
Amortización devengada no pagada / Principal Accrued and unpaid	682.075,63

DATOS / DATA	
Fecha de determinación / Pool Cut-off Date	13/03/2024
Fecha Pago Actual / Payment Date	20/03/2024
Fecha Pago Anterior / Previous Payment Date	20/12/2023
Número de días / Number of Days (Act/360)	91
(%) Tipo de referencia / Reference Interest Rate	3,928%
Próxima Fecha de Pago / Next Payment Date	20/06/2024

INTERESES PAGADOS / INTEREST PAID			
	indice / index	diferencial / spread	Interés Bruto / Gross Interest
Serie A	3,938%	0,600%	3.661.922,88
Serie B	3,938%	1,000%	978.604,48
Serie C	-	2,000%	135.995,64
Serie D	-	3,000%	0,00
Total Intereses / Total Interest			4.776.523,00
Devengados no pagados / Accrued and unpaid			946.364,54

VIDA RESIDUAL (AÑOS) / RESIDUAL LIFE (YEARS)		
	INICIAL / INITIAL	20/03/2024
Serie A	3,86	3,18
Serie B	5,23	4,25
Serie C	5,23	4,25
Serie D	5,23	4,25

En cumplimiento de lo establecido en el folleto informativo con respecto al artículo 6(3)(d) Reglamento (UE) 2017/2402, UCI mantiene el compromiso de retener en este fondo de titulización, de manera constante, un interés económico neto significativo. /

In compliance with the provisions of the prospectus regarding the article 6(3)(d) from Regulation (EU) 2017/2402, UCI continues to retain a significant net financial interest in this fund on an ongoing basis.

INFORME TRIMESTRAL DERECHOS DE CREDITO / QUARTERLY COLLATERAL REPORT

DERECHOS DE CRÉDITO. PRINCIPAL / NON DEFAULTED LOANS. PRINCIPAL	
Saldo anterior / Previous Balance	455.735.751,34
Amortizaciones / Principal Amortised	12.014.565,20
Saldo actual / Outstanding Balance	443.721.186,14
Derechos de crédito / Credit Rights	3.536
LTV	59,89%

ADJUDICADOS / REOs	
Fecha Pago anterior / As of previous balance	0,00
Periodo actual / Actual period	0,00
Acumulados actuales / Cumulative up to date	0,00
Nº Derechos de Crédito / Nº Credit Rights	0

DERECHOS DE CRÉDITO FALLIDOS / DEFAULTED RECEIVABLES	
Fecha Pago anterior / As of previous balance	0,00
Periodo actual / Actual period	0,00
Acumulados actuales / Cumulative up to date	0,00

RECUPERACION FALLIDOS / DEFAULTED RECEIVABLES RECOVERIES	
Fecha Pago anterior / As of previous balance	0,00
Periodo actual / Actual period	0,00
Acumulados actuales / Cumulative up to date	0,00

FONDO DE TITULIZACIÓN RMBS Green Prado XI
INFORME TRIMESTRAL BONOS DE TITULIZACIÓN /
QUARTERLY BONDS PAYOUT REPORT
20 de marzo de 2024 / March 20, 2024

ORIGEN Y APLICACIÓN DE FONDOS Y CUENTA DE TESORERÍA / ALLOCATION OF CASH AND TREASURY ACCOUNT

ORIGEN / TOTAL CASH RECEIVED END OF PERIOD	23.618.988,99	CUENTA TESORERÍA / TREASURY ACCOUNT	6.865.685,40
PRINCIPAL COBRADO / CASH RECEIVED - PRINCIPAL		FONDO DE RESERVA / PRINCIPAL RESERVE FUND	
Amortización derechos crédito / Credit Rights Amortisation	12.014.565,20	Saldo anterior / Previous Balance	6.972.757,00
INTERESES COBRADOS / CASH RECEIVED - INTEREST		Diferencia / Variation	(183.822,85)
Intereses derechos crédito / Interest from Credit Rights	4.484.154,13	Saldo actual / Outstanding Balance	6.788.934,15
Intereses reinversión / Interest received under GIC	147.480,00	RETENCIONES / WITHHOLDING TAXES	0,00
CONTENCIOSOS (JUDICIALES) / CONTENTIOUS	0,00	GTOS RETENIDOS / ISSUE EXPENSES WITHHELD	76.751,25
ADJUDICADOS / TRANSITORY PROPERTIES	0,00	OTROS / OTHERS	0,00
OTROS / OTHERS	32,66		
FONDO DE RESERVA / RESERVE FUND	6.972.757,00		

APLICACIÓN / TOTAL CASH PAID END OF PERIOD	23.618.988,99
GASTOS ORDINARIOS / ORDINARY EXPENSES	2.531,20
COMISION DE GESTIÓN / MANAGEMENT FEES	22.759,05
INTERESES DE BONOS SERIE A / CLASS A INTEREST	3.661.922,88
INTERESES DE BONOS SERIE B / CLASS B INTEREST	978.604,48
INTERESES DE BONOS SERIE C / CLASS C INTEREST	135.995,64
FONDO DE RESERVA / RESERVE FUND	6.788.934,15
AMORTIZACION BONOS SERIE A / CLASS A REDEMPTION	12.028.222,08
AMORTIZACION BONOS SERIE B / CLASS B REDEMPTION	0,00
AMORTIZACION BONOS SERIE C / CLASS C REDEMPTION	0,00
INTERESES DE BONOS SERIE D / CLASS D INTEREST	0,00
AMORTIZACION BONOS SERIE D / CLASS D REDEMPTION	0,00
INTERESES PTMO SUBORDINADO / SUBORDINATED LOAN INTEREST	0,00
AMORTIZACIÓN PTMO SUBORDINADO / SUB LOAN REDEMPTION	0,00
COMISION ADMINISTRACIÓN / ADMINISTRATION FEE	0,00
COMISIÓN VARIABLE / FINANTIAL INTERMEDIATION	0,00
REMANENTE/ REMAINING CURRENT ACCOUNT	19,51

MEJORA CREDITICIA Y PRÉSTAMO SUBORDINADO / CREDIT ENHANCEMENT AND SUBORDINATED LOAN

MEJORA DE CRÉDITO / CREDIT ENHANCEMENT ^{(1) (2)}		
CONCEPTOS / CONCEPTS	INICIAL / INITIAL	20/03/2024
EMISIÓN SUBORDINADA / SUBORDINATED ISSUE	137.200.000 (28,00%)	137.200.000 (30,92%)
FONDO DE RESERVA / RESERVE FUND	7.500.000 (1,53%)	6.788.934 (1,53%)

(1) La mejora está calculada sobre el Saldo Actual de Derechos de Crédito / Credit enhancement is calculated over the Outstanding Balance of Credit Rights.

(2) El Préstamo Subordinado ha sido financiado y retenido por UCI. El Fondo de Reserva se ha constituido a través del Préstamo Sudordinado / Subordinated Loan has been funded and withheld by UCI. Principal Reserve Fund has been funded through Subordinated Loan.

PRÉSTAMO SUBORDINADO 2 / SUBORDINATED LOAN 2		
CONCEPTOS / CONCEPTS	INICIAL / INITIAL	20/03/2024
PRÉSTAMO SUBORDINADO / SUBORDINATED LOAN		
Saldo vivo / Total Outstanding	750.000,00	750.000,00
Tipo de interés / Interest rate	6,000%	6,000%

FONDO DE TITULIZACIÓN RMBS Green Prado XI
INFORME TRIMESTRAL BONOS DE TITULIZACIÓN /
QUARTERLY BONDS PAYOUT REPORT
20 de marzo de 2024 / March 20, 2024

INFORMACIÓN RELATIVA A LOS TRIGGERS / TRIGGERS OF THE MODEL

FONDO DE RESERVA / RESERVE FUND	
Importe Inicial (Máximo) / Initial (Maximum) Amount	7.500.000,00
Importe Requerido / Amount Required (1,53% DC Actuales / Out. CR)	6.788.934,15
Importe Mínimo / Minimum Amount (0,25% DC Iniciales / Initial CR)	1.225.000,13
Importe Final Requerido / Final Amount Required	6.788.934,15
Importe Final Retenido / Final Amount Withheld	6.788.934,15
Sujeto a todo / Subject to all:	
Nivel Requerido anterior / Last Required level	VERDADERO / TRUE
El nivel requerido del Fondo de Reserva decrece / The Reserve Fund required level decreases	

TRIGGER DE DIFERIMIENTO DE INTERESES / INTEREST DEFERRAL TRIGGER	
Ratio Fallidos Acumulado / Cumulative Defaulted Ratio (0,00% > 1,00%)	NO
No hay diferimiento de intereses de la Serie C / There is no interest deferral on Class C	

TRIGGER DE RENEGOCIACIÓN DE REDUCCIÓN DE CUOTAS / RENEGOTIATIONS OF INSTALMENT REDUCTION	
15,00% DC Iniciales / 15,00% of the Initial CR	73.500.007,84
DC renegociados / CR renegotiated	26
Principal Pendiente renegociados / Renegotiated Principal Outstanding	4.765.767,19
% Importe Inicial de los Activos / % Initial Principal balance	0,97%

AMORTIZACIÓN ACELERADA / TURBO AMORTISATION	
(a) Límite / Limit	1,00%
Fecha de Determinación (inclusive) anterior Fecha de Pago posterior 1 años a Fecha de Constitución: 1%	
Determination Date (inclusive) preceding Payment Date 1 years after Date of Incorporation: 1%	
Ratio Fallidos Acumulado / Cumulative Defaulted Ratio:	0,00%
(b) Fecha de Pago / Payment Date	20/03/2024
Cualquier Fecha de Pago posterior al Step-up Date (20/06/2028)	
Any Payment Date occurring after the Step-Up Date (20/06/2028)	
No hay Amortización Acelerada / There is no Turbo Amortisation	

INFORMACIÓN RELATIVA A LAS CONTRAPARTES / COUNTERPARTIES INFORMATION

CONTRATO	CONTRAPARTE	AGENCIA RATING	RATING MÍNIMO EXIGIDO		RATING ACTUAL
AGREEMENT	COUNTERPARTY	RATING AGENCY	MINIMUM RATING REQUIRED		CURRENT RATING
CUENTA TESORERÍA / TREASURY ACCOUNT	BNP PARIBAS	DBRS	Largo Plazo /	A	AAL
		Fitch	Long Term	A	A+
		DBRS	Corto Plazo /	-	R-1 (middle)
		Fitch	Short Term	F1	F1+

^(*) Aplicamos el Deposit Rating / Deposit Rating applied

FONDO DE TITULIZACIÓN RMBS Green Prado XI
INFORME TRIMESTRAL BONOS DE TITULIZACIÓN /
QUARTERLY BONDS PAYOUT REPORT
20 de marzo de 2024 / March 20, 2024

MOROSIDAD Y TACP HISTÓRICAS / HISTORICAL ARREARS AND CPR

DERECHOS DE CRÉDITO EN MOROSIDAD / CREDIT RIGHTS IN ARREARS					
	Hasta 30 DÍAS / Up to 30 DAYS	30 a 60 días / 30 to 60 days	60 a 90 días / 60 to 90 days	90 a 180 días / 90 to 180 days	Más de 180 días / More 180 days
Principal / Principal balance	4.177,88	4.177,65	4.442,56	9.767,05	11.448,88
Intereses / Interest	5.583,47	5.265,01	5.811,44	17.751,81	21.162,18
Saldo derechos de crédito / Outstanding Balance	2.244.011,28	1.159.800,47	523.112,76	1.126.058,66	654.291,02
Número derechos crédito / Number Credit Rights	18,00	9,00	6,00	7,00	3,00
% saldo derechos crédito / % Outstanding Balance	0,51%	0,26%	0,12%	0,25%	0,15%

MOROSIDAD HISTÓRICA / HISTORICAL ARREARS

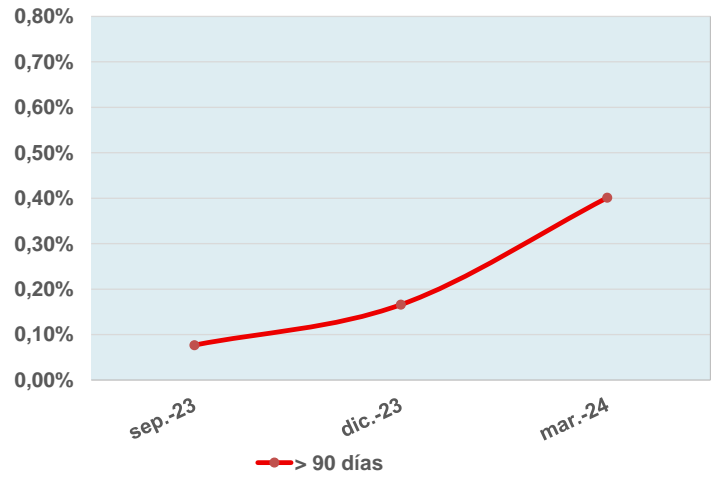
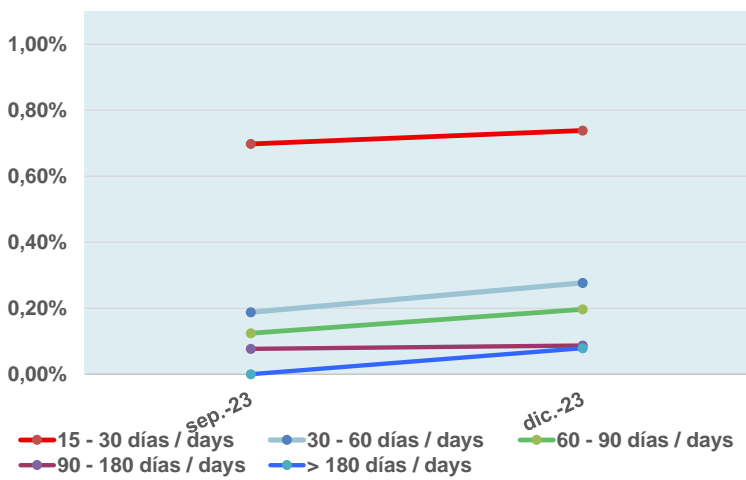

TACP HISTÓRICA / HISTORICAL CPR

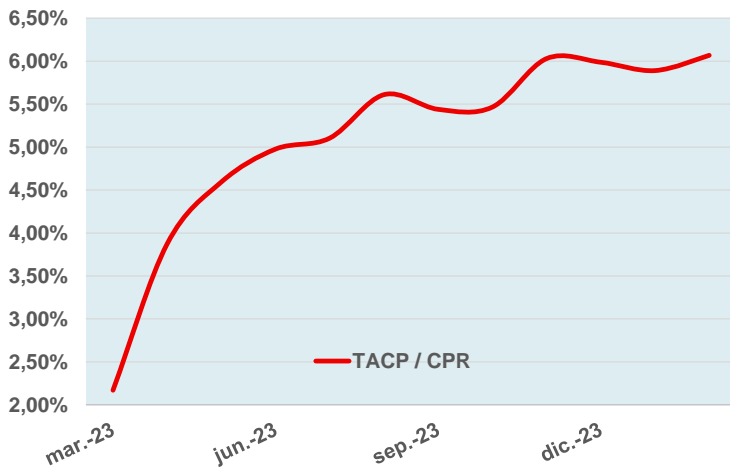

FONDO DE TITULIZACIÓN RMBS Green Prado XI
DEFINICIONES / DEFINITIONS

FECHA DE DETERMINACIÓN	Será la fecha en que la Sociedad Gestora, en nombre del Fondo, realizará las cálculos necesarios para distribuir los fondos disponibles existentes a dicha fecha, de acuerdo con el orden de prelación de pagos descrito en el Folleto Informativo. Todos los datos de los Activos Titulizados (Saldo Vivo DC's, tablas de morosidad, propiedades transitorias, datos estadísticos, etc.) están referidos a dicha fecha.
POOL CUT-OFF DATE	Means the date in which the Gestora will carry out the necessary calculations, on behalf of the Fund, for the distribution of the available funds at this date, according with the Order of Priority of Payments. All the information regarding the Assets (Outstanding Balance of the Credit Rights, arrears' tables, transitory properties, stratification tables, etc.) are referred to this mentioned date.
DEFAULTED RECEIVABLES	Means, at any time, any Receivable that (i) has instalments pending payment for twelve (12) or more months, or (ii) whose debt, in the opinion of UCI, has been deemed not recoverable by the Servicer.
SALDO ACUMULADO DE ACTIVOS IMPAGADOS	Son aquellos préstamos que, en cualquier momento desde la Fecha de Constitución bien (i) tienen o han tenido cuotas pendientes de pago por periodos iguales o superiores a doce (12) meses o (ii) el Cedente, de acuerdo con los procedimientos de concesión ha dado por fallidos o provisionado una pérdida definitiva antes de los doce (12) meses del punto anterior.
REOs (ADJUDICADOS)	Bienes en el activo del Fondo como consecuencia de un proceso judicial o extrajudicial.
REOs (TRANSITORY PROPERTIES)	Those assets in the balance of the Fund as a consequence of a judicial or non-judicial process.

RMBS GREEN PRADO XI

INFORME TRIMESTRAL DE ESTADISTICOS /QUARTERLY STATISTIC INFORMATION

13-marzo-2024 / March 13, 2024

Principal Pendiente / Principal Outstanding					
Intervalo / Interval	Derechos Crédito / Credit Rights	%	Importe Pendiente / Principal Outstanding (€)	%	
0	25.000	129	3,65%	2.110.583,74	0,48%
25.000	50.000	372	10,52%	14.543.681,22	3,28%
50.000	75.000	564	15,95%	35.406.138,44	7,98%
75.000	100.000	583	16,49%	51.163.919,63	11,53%
100.000	125.000	447	12,64%	49.945.057,74	11,26%
125.000	150.000	421	11,91%	57.880.001,82	13,04%
150.000	175.000	292	8,26%	47.167.056,56	10,63%
175.000	200.000	219	6,19%	40.816.255,73	9,20%
200.000	225.000	137	3,87%	29.075.154,13	6,55%
225.000	250.000	96	2,71%	22.736.459,72	5,12%
250.000	275.000	76	2,15%	19.863.371,12	4,48%
275.000	300.000	46	1,30%	13.216.942,30	2,98%
300.000	325.000	44	1,24%	13.739.366,82	3,10%
325.000	350.000	29	0,82%	9.778.717,69	2,20%
350.000	375.000	20	0,57%	7.252.023,70	1,63%
375.000	400.000	13	0,37%	5.030.541,01	1,13%
400.000	425.000	12	0,34%	4.937.966,31	1,11%
425.000	450.000	3	0,08%	1.288.600,89	0,29%
450.000	475.000	8	0,23%	3.704.228,43	0,83%
475.000	500.000	6	0,17%	2.913.318,55	0,66%
500.000	525.000	3	0,08%	1.536.996,29	0,35%
>	550.000	16	0,45%	9.614.804,30	2,17%
Total		3.536	100,00%	443.721.186,14	100,00%

Máximo / Maximum	Mínimo / Minimum	Promedio / Average
714.833,53	0,00	125.486,76

Tipo Interés / Nominal Interest (*)							
Intervalo / Interval	Derechos Crédito / Credit Rights	%	Importe Pendiente / Principal Outstanding (€)	%	Interés Ponderado / WA Interest rate	Diferencial Ponderado / WA Spread	
1,50	2,00	78	2,21%	19.451.285,32	4,38%	1,96	0,93
2,00	2,50	617	17,45%	110.503.093,65	24,90%	2,24	1,00
2,50	3,00	96	2,71%	11.865.515,43	2,67%	2,63	1,11
3,00	3,50	7	0,20%	1.404.612,78	0,32%	3,26	0,81
3,50	4,00	49	1,39%	5.529.150,41	1,25%	3,67	1,05
4,00	4,50	717	20,28%	89.820.209,36	20,24%	4,34	0,18
4,50	5,00	1.106	31,28%	119.893.445,34	27,02%	4,70	0,54
5,00	5,50	436	12,33%	44.299.030,19	9,98%	5,23	1,23
5,50	6,00	356	10,07%	33.489.473,57	7,55%	5,68	1,57
6,00	6,50	56	1,58%	5.371.189,07	1,21%	6,19	2,04
6,50	7,00	14	0,40%	1.649.296,66	0,37%	6,71	2,52
7,00	7,50	3	0,08%	394.891,46	0,09%	7,09	2,95
7,50	8,00	1	0,03%	49.992,90	0,01%	7,86	3,70
Total		3.536	100,00%	443.721.186,14	100,00%	3,98	0,79

(*) No hay tipo de interés nominal mínimo sobre los préstamos / There is no minimum nominal interest rate applicable for any loan..

Máximo / Maximum	Mínimo / Minimum	Promedio / Average
7,86	1,89	4,27

Fecha de Origenación / Origination Date							
Intervalo / Interval	Derechos Crédito / Credit Rights	%	Importe Pendiente / Principal Outstanding (€)	%	Orig. Ponderada / WA Origination	Meses Ponderados / WA Months	
<2007	242	6,84%	18.081.623,23	4,07%	04/07/2006	212,30	
2007	993	28,08%	115.857.855,19	26,11%	24/06/2007	200,63	
2008	416	11,76%	53.676.876,05	12,10%	20/05/2008	189,77	
2009	87	2,46%	11.902.503,01	2,68%	03/06/2009	177,33	
2010	122	3,45%	16.429.787,58	3,70%	04/08/2010	163,30	
2011	131	3,70%	16.075.704,03	3,62%	17/06/2011	152,87	
2012	112	3,17%	9.289.794,41	2,09%	03/08/2012	139,33	
2013	65	1,84%	4.880.996,72	1,10%	28/07/2013	127,50	
2014	95	2,69%	6.211.411,40	1,40%	09/09/2014	114,13	
2015	89	2,52%	6.021.408,84	1,36%	27/07/2015	103,53	
2016	237	6,70%	19.021.722,27	4,29%	06/07/2016	92,23	
2017	4	0,11%	1.000.299,83	0,23%	12/07/2017	80,03	
2018	6	0,17%	753.662,18	0,17%	02/06/2018	69,37	
2019	6	0,17%	687.108,94	0,15%	31/08/2019	54,43	
2020	9	0,25%	2.020.623,93	0,46%	14/06/2020	44,97	
2021	304	8,60%	50.217.349,10	11,32%	14/11/2021	27,97	
2022	618	17,48%	111.592.459,43	25,15%	01/05/2022	22,40	
Total	3.536	100,00%	443.721.186,14	100,00%	11/02/2014	121,07	

	Máximo / Maximum	Mínimo / Minimum	Promedio / Average
Fecha / Date	30/09/2022	03/01/2005	02/01/2013
Meses / Months	17,67	233,63	136,26

RMBS GREEN PRADO XI

INFORME TRIMESTRAL DE ESTADISTICOS /QUARTERLY STATISTIC INFORMATION

13-marzo-2024 / March 13, 2024

Fecha de Amortización / Maturity Date							
Intervalo / Interval	Derechos Crédito / Credit Rights	%	Importe Perdiente / Principal Outstanding (€)	%	Vto. Ponderada / WA Maturity	Meses Ponderados / WA Months	
Hasta / Until 2040	740	20,93%	53.178.312,24	11,98%	02/10/2036	150,63	
2041	93	2,63%	8.971.352,25	2,02%	13/07/2041	208,00	
2042	314	8,88%	37.749.112,97	8,51%	13/05/2042	218,00	
2043	121	3,42%	16.009.311,41	3,61%	24/06/2043	231,37	
2044	111	3,14%	11.011.233,87	2,48%	14/07/2044	244,03	
2045	131	3,70%	13.545.216,00	3,05%	23/06/2045	255,33	
2046	253	7,15%	26.026.207,45	5,87%	05/07/2046	267,73	
2047	568	16,06%	71.877.803,13	16,20%	28/06/2047	279,50	
2048	292	8,26%	42.516.293,09	9,58%	18/05/2048	290,17	
2049	82	2,32%	14.083.276,35	3,17%	29/06/2049	303,53	
2050	93	2,63%	16.100.478,78	3,63%	15/07/2050	316,07	
2051	254	7,18%	43.714.500,24	9,85%	02/09/2051	329,63	
2052	482	13,63%	88.457.078,82	19,94%	27/04/2052	337,47	
2053	1	0,03%	368.696,69	0,08%	01/03/2053	347,60	
2054	1	0,03%	112.312,85	0,03%	01/01/2054	357,60	
Total	3.536	100,00%	443.721.186,14	100,00%	13/12/2046	273,00	

	Máximo / Maximum	Mínimo / Minimum	Promedio / Average
Fecha / Date	01/01/2054	01/06/2024	06/02/2045
Meses / Months	362,87	2,67	254,53

Revisión Tipos de Interés / Interest Rate Reset Period (*)				
Revisión Tipos / Interest Reset Period (*)	Derechos Crédito / Credit Rights	%	Importe Perdiente / Principal Outstanding (€)	%
anual / annually	99	2,80%	8.176.937,30	1,84%
Floating / Variable	95	2,69%	7.821.187,22	1,76%
Mixed / Mixto	4	0,11%	355.750,08	0,08%
semestral / semiannually	3.435	97,14%	435.326.178,90	98,11%
Floating / Variable	2.618	74,04%	290.143.296,83	65,39%
Mixed / Mixto	817	23,11%	145.182.882,07	32,72%
Fijo / fixed	2	0,06%	218.069,94	0,05%
Total	3.536	100,00%	443.721.186,14	100,00%

(*) Tipos de Interés Mixtos han pasado de tipo fijo a tipo variable
Mixed Rated Loans have already switched from fixed rates to floating rates.

Tipo de Interés / Interest Type (*)						
Tipo de Interés / Interest Type (*)	Derechos Crédito / Credit Rights	%	Importe Perdiente / Principal Outstanding (€)	%	Interés Ponderado / WA Interest rate	Diferencial Ponderado / WA Spread
Variable / Floating	2.713	76,73%	297.964.484,05	67,15%	4,81	0,69
EUR 12 M	907	25,65%	94.984.483,87	21,41%	5,25	1,38
IRPH	1.806	51,07%	202.980.000,18	45,74%	4,60	0,37
Mixto / Mixed	821	23,22%	145.538.632,15	32,80%	2,28	1,00
EUR 12 M	821	23,22%	145.538.632,15	32,80%	2,28	1,00
Fijo / Fixed	2	0,06%	218.069,94	0,05%	3,58	0,00
Total	3.536	100,00%	443.721.186,14	100,00%	3,98	0,79

(*) Para Préstamos a tipo Fijo ver el Módulo Adicional a la Nota de Valores apartado 2.2.2 c) 4.
For Fixed loans refer to Additional Building Block to the Securities Note 2.2.2 c) 4.

	Interés Nominal / Nominal Interest		
	Máximo / Maximum	Mínimo / Minimum	Promedio / Average
Variable / Floating	7,86	2,29	4,85
Mixto / Mixed	3,95	1,89	2,34
Fijo / Fixed	4,00	2,09	3,05

Índice de Referencia / Index Rate						
Índice de Referencia / Index Rate	Derechos Crédito / Credit Rights	%	Importe Perdiente / Principal Outstanding (€)	%	Interés Ponderado / WA Interest rate	Diferencial Ponderado / WA Spread
EUR 12 M	1.728	48,87%	240.523.116,02	54,21%	3,45	1,15
IRPH	1.806	51,07%	202.980.000,18	45,74%	4,60	0,37
Tipo Fijo / Fixed Rate	2	0,06%	218.069,94	0,05%	3,58	0,00
Total	3.536	100,00%	443.721.186,14	100,00%	3,98	0,79

RMBS GREEN PRADO XI

INFORME TRIMESTRAL DE ESTADISTICOS /QUARTERLY STATISTIC INFORMATION

13-marzo-2024 / March 13, 2024

CC.AA. Del Bien Hipotecado / Property Location by Autonomous Community					
CC.AA. / Autonomous Community	Derechos Crédito / Credit Rights	%	Importe Perdiente / Principal Outstanding (€)	%	
Andalucía	904	25,57%	95.425.625,42	21,51%	
Aragón	55	1,56%	6.335.703,65	1,43%	
Asturias	65	1,84%	5.145.837,94	1,16%	
Canarias	220	6,22%	20.830.082,51	4,69%	
Cantabria	26	0,74%	2.836.369,05	0,64%	
Castilla la Mancha	110	3,11%	13.979.238,12	3,15%	
Castilla y León	58	1,64%	5.331.399,04	1,20%	
Cataluña	747	21,13%	123.797.969,15	27,90%	
Valencia	363	10,27%	38.670.255,21	8,71%	
Extremadura	40	1,13%	3.193.943,83	0,72%	
Galicia	130	3,68%	10.004.992,34	2,25%	
Islas Baleares	94	2,66%	14.071.107,69	3,17%	
La Rioja	7	0,20%	712.595,80	0,16%	
Madrid	640	18,10%	95.521.687,30	21,53%	
Murcia	43	1,22%	3.351.896,53	0,76%	
Navarra	8	0,23%	1.115.834,59	0,25%	
PAIS VASCO	26	0,74%	3.396.647,97	0,77%	
Total	3.536	100,00%	443.721.186,14	100,00%	

Concentración por Deudor / Debtor's concentration (*)					
Concentración por Deudor / Debtor's concentration (*)	Derechos Crédito / Credit Rights	%	Importe Perdiente / Principal Outstanding (€)	%	CC.AA.
Deudor / Debtor nº 1	1	0,03%	714.833,53	0,16%	Madrid
Deudor / Debtor nº 2	1	0,03%	707.324,31	0,16%	Cataluña
Deudor / Debtor nº 3	1	0,03%	701.176,21	0,16%	Cataluña
Deudor / Debtor nº 4	1	0,03%	695.999,25	0,16%	Madrid
Deudor / Debtor nº 5	1	0,03%	637.850,14	0,14%	Madrid
Deudor / Debtor nº 6	1	0,03%	628.617,80	0,14%	Cataluña
Deudor / Debtor nº 7	1	0,03%	602.463,79	0,14%	Cataluña
Deudor / Debtor nº 8	1	0,03%	579.569,98	0,13%	Andalucía
Deudor / Debtor nº 9	1	0,03%	573.956,57	0,13%	Madrid
Deudor / Debtor nº 10	1	0,03%	556.402,37	0,13%	Cataluña
Deudor / Debtor nº 11	1	0,03%	546.968,33	0,12%	Cataluña
Deudor / Debtor nº 12	1	0,03%	542.344,26	0,12%	Cataluña
Deudor / Debtor nº 13	1	0,03%	537.652,23	0,12%	Madrid
Deudor / Debtor nº 14	1	0,03%	530.980,59	0,12%	Islas Baleares
Deudor / Debtor nº 15	1	0,03%	529.449,66	0,12%	Madrid
Deudor / Debtor nº 16	1	0,03%	529.215,28	0,12%	Cataluña
Rest of Debtors	3.520	99,55%	434.106.381,84	97,83%	
Total	3.536	100,00%	443.721.186,14	100,00%	

(*) Only first debtor in the loan considered; one debtor per loan for each operation.
Only first debtor in the loan considered; one debtor per loan for each operation

Ratio de Ppal Pte sobre Tasación / Current Loan to Value ratio (LTV)						
LTV	Derechos Crédito / Credit Rights	%	Importe Perdiente / Principal Outstanding (€)	%	LTV ponderado / WA LTV	
0,00%	10,00%	62	1,75%	1.058.840,42	0,24%	7,27%
10,00%	20,00%	127	3,59%	4.852.607,56	1,09%	15,58%
20,00%	30,00%	192	5,43%	13.060.423,96	2,94%	25,74%
30,00%	40,00%	394	11,15%	41.514.302,95	9,36%	35,78%
40,00%	50,00%	520	14,71%	68.578.663,75	15,46%	45,06%
50,00%	60,00%	735	20,79%	95.587.135,24	21,54%	55,31%
60,00%	70,00%	621	17,57%	81.832.864,22	18,44%	64,69%
70,00%	80,00%	541	15,30%	74.022.203,04	16,68%	74,31%
80,00%	90,00%	257	7,27%	47.082.443,21	10,61%	85,05%
90,00%	100,00%	85	2,40%	15.974.900,49	3,60%	92,33%
>100%		1	0,03%	156.801,30	0,04%	115,69%
Total	3.535	100,00%	443.721.186,14	100,00%	59,89%	

Máximo / Maximum	Mínimo / Minimum	Promedio / Average
115,69%	0,00%	55,26%

Tipo de Vivienda / Type of Dwelling				
Tipo de Vivienda / Type of Dwelling	Derechos Crédito / Credit Rights	%	Importe Perdiente / Principal Outstanding (€)	%
Primera Vivienda / First Residence	3.536	100,00%	443.721.186,14	100,00%
Total	3.536	100,00%	443.721.186,14	100,00%

RMBS GREEN PRADO XI

INFORME TRIMESTRAL DE ESTADISTICOS /QUARTERLY STATISTIC INFORMATION

13-marzo-2024 / March 13, 2024

Número de garantías / Number of securities					
Número de garantías / Number of securities	Derechos Crédito / Credit Rights	%	Importe Perdiente / Principal Outstanding (€)	%	
1	2.433	68,81%	256.870.895,69	57,89%	
2	880	24,89%	143.094.400,79	32,25%	
3	163	4,61%	30.238.067,13	6,81%	
4	47	1,33%	10.689.296,99	2,41%	
5	13	0,37%	2.828.525,54	0,64%	
Total	3.536	100,00%	443.721.186,14	100,00%	

Nacionalidad Deudor / Borrower's nationality					
Nacionalidad Deudor / Borrower's nationality	Derechos Crédito / Credit Rights	%	Importe Perdiente / Principal Outstanding (€)	%	
Español / Spanish	3.265	92,34%	408.076.881,95	91,97%	
Otra / Other	271	7,66%	35.644.304,19	8,03%	
Total	3.536	100,00%	443.721.186,14	100,00%	

Tipo de Residencia / Type of Dwelling					
Tipo de Residencia / Type of Dwelling	Derechos Crédito / Credit Rights	%	Importe Perdiente / Principal Outstanding (€)	%	
Vivienda Libre / Free Dwellings	3.121	88,26%	398.256.046,44	89,75%	
Vivienda Protegida (VPO) / Public Protection Housing (VPO)	415	11,74%	45.465.139,70	10,25%	
Total	3.536	100,00%	443.721.186,14	100,00%	

Canal de Originación / Origination Channel					
Canal de Originación / Origination Channel	Derechos Crédito / Credit Rights	%	Importe Perdiente / Principal Outstanding (€)	%	
Internet / INTERNET	203	5,74%	30.522.378,95	6,88%	
Oficina UCI / OFFICE/BRANCH NETWORK	315	8,91%	42.998.369,63	9,69%	
Otro canal (riesgo UCI) / THIRD CHANNEL (UNDERWRITING BY UCI)	3.018	85,35%	370.200.437,56	83,43%	
Total	3.536	100,00%	443.721.186,14	100,00%	

Préstamos Mixtos: Años tipo variable / Mixed Loans: Years to variable loans									
Años / Years	Derechos Crédito / Credit Rights	%	Importe Perdiente / Principal Outstanding (€)	%	Fecha Cambio Pond. / WA Switch Date	Meses Ponderados / WA Months			
0	1	25	3,05%	5.063.468,97	3,48%	13/08/2024	5,11		
1	2	8	0,97%	1.062.033,30	0,73%	04/08/2025	16,98		
2	3	54	6,58%	8.439.354,08	5,80%	02/12/2026	33,16		
3	4	61	7,43%	9.346.825,23	6,42%	21/07/2027	40,86		
4	5	9	1,10%	2.229.771,39	1,53%	27/11/2028	57,37		
5	6	8	0,97%	1.418.213,08	0,97%	10/09/2029	66,91		
6	7	4	0,49%	480.394,69	0,33%	17/08/2030	78,29		
7	8	300	36,54%	49.678.848,39	34,13%	29/12/2031	94,90		
8	9	350	42,63%	67.660.235,21	46,49%	08/06/2032	100,32		
9	10	1	0,12%	52.109,65	0,04%	01/09/2033	115,30		
13	14	1	0,12%	107.378,16	0,07%	01/10/2037	165,00		
Total	821	100,00%	145.538.632,15	100,00%	31/03/2031	85,83			

	Máximo / Maximum	Mínimo / Minimum	Promedio / Average
Fecha / Date	01/10/2037	01/05/2024	03/03/2031
Meses / Months	165,00	1,63	84,90

RMBS GREEN PRADO XI

INFORME TRIMESTRAL DE ESTADISTICOS /QUARTERLY STATISTIC INFORMATION

13-marzo-2024 / March 13, 2024

Mixtos: Revisión, Referencia y Años hasta variable / Mixed Loans: Reset Period, Interest Type and Years to Switch							
Periodicidad , Tipo y Años hasta variable / Reset Period, Interest Type and Years to Switch	Derechos Crédito / Credit Rights	%	Importe Perdiente / Principal Outstanding (€)	%	Interés Ponderado / WA Interest rate	Diferencial Ponderado / WA Spread	Fecha Cambio Pond. / WA Switch Date
Semestral / Semiannually	817	99,51%	145.182.882,07	99,76%	2,28	1,00	04/04/2031
EUR 12 M	817	99,51%	145.182.882,07	99,76%	2,28	1,00	04/04/2031
0-1	25	3,05%	5.063.468,97	3,48%	2,40	1,30	13/08/2024
1-2	7	0,85%	1.024.658,62	0,70%	2,28	1,40	06/08/2025
2-3	51	6,21%	8.120.978,68	5,58%	2,22	1,28	30/11/2026
3-4	61	7,43%	9.346.825,23	6,42%	2,82	1,30	21/07/2027
4-5	9	1,10%	2.229.771,39	1,53%	2,05	1,14	27/11/2028
5-6	8	0,97%	1.418.213,08	0,97%	2,28	1,08	10/09/2029
6-7	4	0,49%	480.394,69	0,33%	2,38	1,15	17/08/2030
7-8	300	36,54%	49.678.848,39	34,13%	2,16	0,93	29/12/2031
8-9	350	42,63%	67.660.235,21	46,49%	2,30	0,94	08/06/2032
9-10	1	0,12%	52.109,65	0,04%	2,50	0,89	01/09/2033
13-14	1	0,12%	107.378,16	0,07%	2,55	0,89	01/10/2037
Annual / Annually	4	0,49%	355.750,08	0,24%	2,23	1,23	08/12/2026
EHA	4	0,49%	355.750,08	0,24%	2,23	1,23	08/12/2026
1-2	1	0,12%	37.374,68	0,03%	2,25	1,00	01/06/2025
2-3	3	0,37%	318.375,40	0,22%	2,23	1,25	12/02/2027
Total	821	100,00%	145.538.632,15	100,00%	2,28	1,00	31/03/2031

Diferencial de Préstamos Mixtos / Spread for Mixed Loans							
Intervalo / Interval	Derechos Crédito / Credit Rights	%	Importe Perdiente / Principal Outstanding (€)	%	Interés Ponderado / WA Interest rate	Diferencial Ponderado / WA Spread	
0,50 1,00	577	70,28%	111.075.594,35	76,32%	2,21	0,92	
1,00 1,50	242	29,48%	34.263.999,37	23,54%	2,53	1,27	
1,50 2,00	2	0,24%	199.038,43	0,14%	2,42	1,69	
Total	821	100,00%	145.538.632,15	100,00%	2,28	1,00	

Máximo / Maximum	Mínimo / Minimum	Promedio / Average
1,69	0,75	1,03

Diferencial de Préstamos Variables / Spread for Variables Loans							
Intervalo / Interval	Derechos Crédito / Credit Rights	%	Importe Perdiente / Principal Outstanding (€)	%	Interés Ponderado / WA Interest rate	Diferencial Ponderado / WA Spread	
0,00 0,50	1.188	43,79%	142.071.574,51	47,68%	4,43	0,21	
0,50 1,00	629	23,18%	64.012.119,55	21,48%	4,80	0,65	
1,00 1,50	397	14,63%	46.843.746,97	15,72%	5,09	1,24	
1,50 2,00	438	16,14%	39.270.496,21	13,18%	5,59	1,62	
2,00 2,50	48	1,77%	4.328.311,82	1,45%	6,23	2,17	
2,50 3,00	12	0,44%	1.388.242,09	0,47%	6,87	2,74	
3,50 4,00	1	0,04%	49.992,90	0,02%	7,86	3,70	
Total	2.713	100,00%	297.964.484,05	100,00%	4,81	0,69	

Máximo / Maximum	Mínimo / Minimum	Promedio / Average
3,70	0,00	0,74

FONDO DE TITULIZACIÓN RMBS GREEN PRADO XI

Tasa mensual actual anualizada / Monthly Single Rate	8,04%
Tasa últimos 12 meses anualizada / Average 12 Month Single Rate	6,05%
Tasa anualizada desde Constitución / Prepayment Rate from Constitution	6,07%

Fecha / Date	Principal Pendiente / Ppal Outstanding		Vector Prepagos / Prepayment Vector	Fin de mes / Remaining end of month	Caída mensual media / Average Single Monthly	TACP / CPR	Caída mensual/ Single Monthly Mortality	TACP Mensual / Monthly CPR	Ppal Pte después Prepagos / Outstanding after Prepayment
	Fecha Constitución	Constitution Date							
27-mar.-23	490.000.052,25		100,00%	100,00%					490.000.052,25
31-mar.-23	490.000.052,25	489.105.055,04	99,48%	99,82%	0,18%	2,17%	0,18%	2,17%	487.450.684,19
30-abr.-23	488.672.683,03	485.465.459,02	98,96%	99,34%	0,33%	3,87%	0,47%	5,55%	483.600.986,86
31-may.-23	487.341.928,80	481.646.036,48	98,45%	98,83%	0,39%	4,59%	0,52%	6,02%	479.774.820,60
30-jun.-23	486.007.780,32	477.807.650,83	97,94%	98,31%	0,42%	4,98%	0,52%	6,12%	475.972.053,06
31-jul.-23	484.670.228,36	474.203.590,86	97,43%	97,84%	0,44%	5,10%	0,48%	5,61%	472.192.552,63
31-ago.-23	483.329.263,64	469.575.631,01	96,92%	97,15%	0,48%	5,61%	0,70%	8,10%	468.436.188,40
30-sep.-23	481.984.876,86	466.514.956,12	96,41%	96,79%	0,46%	5,44%	0,37%	4,40%	464.702.830,16
31-oct.-23	480.637.058,68	462.960.042,33	95,91%	96,32%	0,47%	5,47%	0,48%	5,65%	460.992.348,44
30-nov.-23	479.285.799,76	457.438.720,88	95,41%	95,44%	0,52%	6,03%	0,91%	10,43%	457.304.614,43
31-dic.-23	477.931.090,71	453.964.755,24	94,92%	94,99%	0,51%	5,99%	0,48%	5,59%	453.639.500,06
31-ene.-24	476.572.922,12	450.792.792,45	94,42%	94,59%	0,50%	5,89%	0,42%	4,88%	449.996.877,92
29-feb.-24	475.211.284,56	446.376.621,32	93,93%	93,93%	0,52%	6,07%	0,70%	8,04%	446.376.621,32

**FLUJOS POR CADA BONO SIN RETENCIÓN PARA EL TOMADOR (Euros)
 FLOWS FOR EVERY BOND WITHOUT WITHHOLDING FOR THE HOLDER (Euros)**

TACP / CPR: 6,07%

Fecha de Pago / Payment Date	Bonos Serie A / Series A Bonds			Bonos Serie B / Series B Bonds			Bonos Serie C / Series C Bonds			Bonos Serie C / Series C Bonds		
	Principal Amortizado/ Principal Repayment	Intereses Brutos / Gross Interest	Flujo Total / Total Flow	Principal Amortizado/ Principal Repayment	Intereses Brutos / Gross Interest	Flujo Total / Total Flow	Principal Amortizado/ Principal Repayment	Intereses Brutos / Gross Interest	Flujo Total / Total Flow	Principal Amortizado/ Principal Repayment	Intereses Brutos / Gross Interest	Flujo Total / Total Flow
TOTAL:	87.075,76	12.576,17	99.651,93	100.000,00	21.010,18	121.010,18	100.000,00	8.509,59	108.509,59	100.000,00	12.764,38	112.764,38
20/03/2024												
20/06/2024	2.819,05	995,99	3.815,05	0,00	1.244,65	1.244,65	0,00	504,11	504,11	0,00	756,16	756,16
20/09/2024	2.982,68	963,75	3.946,42	0,00	1.244,65	1.244,65	0,00	504,11	504,11	0,00	756,16	756,16
20/12/2024	2.927,63	919,53	3.847,15	0,00	1.231,12	1.231,12	0,00	498,63	498,63	0,00	747,95	747,95
20/03/2025	2.872,57	876,66	3.749,23	0,00	1.217,59	1.217,59	0,00	493,15	493,15	0,00	739,73	739,73
20/06/2025	2.817,94	863,29	3.681,23	0,00	1.244,65	1.244,65	0,00	504,11	504,11	0,00	756,16	756,16
22/09/2025	2.763,78	849,12	3.612,91	0,00	1.271,70	1.271,70	0,00	515,07	515,07	0,00	772,60	772,60
22/12/2025	2.712,58	790,75	3.503,33	0,00	1.231,12	1.231,12	0,00	498,63	498,63	0,00	747,95	747,95
20/03/2026	2.662,24	735,01	3.397,24	0,00	1.190,53	1.190,53	0,00	482,19	482,19	0,00	723,29	723,29
22/06/2026	2.612,65	754,01	3.366,66	0,00	1.271,70	1.271,70	0,00	515,07	515,07	0,00	772,60	772,60
21/09/2026	2.562,98	700,38	3.263,36	0,00	1.231,12	1.231,12	0,00	498,63	498,63	0,00	747,95	747,95
21/12/2026	2.512,48	671,39	3.183,86	0,00	1.231,12	1.231,12	0,00	498,63	498,63	0,00	747,95	747,95
22/03/2027	2.463,33	642,96	3.106,29	0,00	1.231,12	1.231,12	0,00	498,63	498,63	0,00	747,95	747,95
21/06/2027	2.415,07	615,09	3.030,16	0,00	1.231,12	1.231,12	0,00	498,63	498,63	0,00	747,95	747,95
20/09/2027	2.366,40	587,77	2.954,17	0,00	1.231,12	1.231,12	0,00	498,63	498,63	0,00	747,95	747,95
20/12/2027	2.316,71	560,99	2.877,70	0,00	1.231,12	1.231,12	0,00	498,63	498,63	0,00	747,95	747,95
20/03/2028	2.270,80	534,78	2.805,58	0,00	1.231,12	1.231,12	0,00	498,63	498,63	0,00	747,95	747,95
20/06/2028	44.996,89	514,69	45.511,57	100.000,00	1.244,65	101.244,65	100.000,00	504,11	100.504,11	100.000,00	756,16	100.756,16