

F.T.A. SANTANDER HIPOTECARIO 2

SANTANDER DE TITULIZACION, S.G.F.T, S.A.
C/ JUAN IGNACIO LUCA DE TENA 13
28027 MADRID
santanderdetitulizacion@gruposantander.com

DENOMINACION DEL FONDO: F.T.A. SANTANDER HIPOTECARIO 2

INFORMACIÓN CORRESPONDIENTE AL: TRIMESTRE/SEMESTRE: 18/10/2023 - 18/01/2024 AÑO: 2024

Personas que asumen la responsabilidad de esta información y cargos que ocupan: Firma:
 JUAN CARLOS BERZAL VALERO- DIRECTOR GENERAL

I. DATOS GENERALES SOBRE EL FONDO

Fecha de Constitución del Fondo	30 de junio de 2006	Agencia de pago de Bonos	BANCO SANTANDER	
Fecha de Desembolso BT's	4 de julio de 2006	Negociación Mercado	AIAF	
Fecha Final Amortización	18 de enero de 2049	Agencias de calificación	Standard & Poor's España Moody's	
Sociedad Gestora	SANTANDER DE TITULIZACION, S.G.F.T., S.A.	Calificación	Inicial	Actual
Originador Derechos Crédito	BANCO SANTANDER	BONOS SERIE A	AAA/Aaa	AAA/Aa1
		BONOS SERIE B	AA-/Aa2	AAA/Aa1
		BONOS SERIE C	A-/A2	AA+/Aa1
		BONOS SERIE D	BBB/Baa2	AA/A1
		BONOS SERIE E	BB/Ba3	B+/B1
		BONOS SERIE F	CCC-/Caa2	D/C

II. VALORES EMITIDOS POR EL FONDO: BONOS DE TITULIZACION

SERIES PRELACIÓN CÓDIGO ISIN	Nº BONOS	NOMINAL EN CIRCULACIÓN			
			Inicial	Actual	%Act/In
BONOS SERIE A ES0382042002	18.015	Nominal Unitario	100.000,00 €	5.766,89 €	
		Nominal Total	1.801.500.000,00 €	103.890.523,35 €	5,77%
BONOS SERIE B ES0382042010	518	Nominal Unitario	100.000,00 €	100.000,00 €	
		Nominal Total	51.800.000,00 €	51.800.000,00 €	100,00%
BONOS SERIE C ES0382042028	323	Nominal Unitario	100.000,00 €	100.000,00 €	
		Nominal Total	32.300.000,00 €	32.300.000,00 €	100,00%
BONOS SERIE D ES0382042036	498	Nominal Unitario	100.000,00 €	100.000,00 €	
		Nominal Total	49.800.000,00 €	49.800.000,00 €	100,00%
BONOS SERIE E ES0382042044	196	Nominal Unitario	100.000,00 €	100.000,00 €	
		Nominal Total	19.600.000,00 €	19.600.000,00 €	100,00%
BONOS SERIE F ES0382042051	176	Nominal Unitario	100.000,00 €	100.000,00 €	
		Nominal Total	17.600.000,00 €	17.600.000,00 €	100,00%

AMORTIZACION E INTERESES BONOS					
Actual			Próximo		
Fecha Amortización Periodo Actual 18 de enero de 2024			Fecha Próximo Cupón 18 de abril de 2024		
	Amortización de los Bonos	Intereses Brutos Bonos	Tipo de Interés	Importe Bruto Próximo Cupón	Importe Neto Próximo Cupón
BONOS SERIE A	787,75 €	69,10 €	4,044%	58,95 €	47,75 €
BONOS SERIE B	0,00 €	1.066,94 €	4,094%	1.034,87 €	838,25 €
BONOS SERIE C	0,00 €	1.092,50 €	4,194%	1.060,15 €	858,72 €
BONOS SERIE D	0,00 €	1.156,39 €	4,444%	1.123,34 €	909,91 €
BONOS SERIE E	0,00 €	1.552,50 €	5,994%	1.515,15 €	1.227,27 €
BONOS SERIE F	0,00 €	0,00 €	4,894%	1.237,09 €	1.002,05 €
Amortización devengada no pagada	0,00 €				
Amortización Calendario	NO				

III. ACTIVOS ADQUIRIDOS POR EL FONDO: DERECHOS DE CRÉDITO

DERECHOS DE CRÉDITO	A LA EMISIÓN	SITUACIÓN ACTUAL
Número de Derechos de Crédito	13.384	4.581
Saldo Pendiente de Amortizar Derechos	1.955.014.333,48 €	257.390.443,86 €
Importes Unitarios Derechos Vivos	146.071,01 €	56.186,52 €
Tipos de Interés	3,18%	4,41%

TASAS DE AMORTIZACIÓN ANTICIPADA	SITUACIÓN ACTUAL
Tasa mensual actual anualizada:	14,98%
Tasa últimos 12 meses anualizada:	9,23%
Tasa anualizada desde Constitución del Fondo	6,84%

F.T.A SANTANDER HIPOTECARIO 2

INFORME TRIMESTRAL BONOS DE TITULIZACIÓN

18 de enero de 2024

BONOS TITULIZACIÓN DE ACTIVOS. PRINCIPAL	
Saldo anterior	289.181.839,60 €
Amortizaciones	14.191.316,25 €
Saldo actual	274.990.523,35 €
% sobre saldo inicial	13,94%
Amortización devengada no pagada	0,00 €

DATOS	
Fecha de determinación	11/01/2024
Fecha de Pago de Cupón Actual	18/01/2024
Fecha de Pago de Cupón Anterior	18/10/2023
Número de días	92
Tipo de referencia (%)	3,894%
Próxima Fecha de Pago	18/04/2024

BONOS DE TITULIZACIÓN DE ACTIVOS. INTERESES	
Intereses pagados Serie A	1.244.836,50 €
Intereses pagados Serie B	552.674,92 €
Intereses pagados Serie C	352.877,50 €
Intereses pagados Serie D	575.881,67 €
Intereses pagados Serie E	304.290,00 €
Intereses pagados Serie F	0,00 €
Intereses devengados no pagados	5.335.985,41 €

VIDA RESIDUAL (AÑOS)		
	INICIAL	18-ene-24
SERIE A	5,83	1,39
SERIE B	16,03	2,01
SERIE C	16,03	2,01
SERIE D	16,03	2,01
SERIE E	16,03	2,01
SERIE F	11,9	2,01

F.T.A SANTANDER HIPOTECARIO 2

INFORME TRIMESTRAL DERECHOS DE CREDITO

18 de enero de 2024

DERECHOS DE CRÉDITO. PRINCIPAL	
Saldo anterior	271.581.720,96 €
Amortizaciones	14.191.277,10 €
Saldo actual	257.390.443,86 €
Número de derechos de crédito	4.581
LTV	59,67%

DERECHOS DE CRÉDITO EN MOROSIDAD					
	HASTA 30 DÍAS	30 A 60 DÍAS	60 A 90 DÍAS	90 A 180 DÍAS	MAS 180 DIAS
Principal	15.015,50 €	4.911,18 €	4.548,72 €	10.079,05 €	58.305,63 €
Intereses	7.262,00 €	3.102,90 €	3.041,52 €	3.948,31 €	23.021,86 €
Saldo de los derechos de crédito	3.545.858,18 €	620.341,05 €	375.300,91 €	281.760,33 €	1.062.310,08 €
Número de derechos de crédito	57	8	5	4	13
% sobre saldo de los derechos de crédito	1,38%	0,24%	0,15%	0,11%	0,41%

PRÉSTAMOS EN WRITE OFF	
Write Off acumulado Fecha Pago anterior	5.331.618,39 €
Write Off trimestre	-178.967,97 €
Write Off acumulados actuales	5.152.650,42 €

F.T.A SANTANDER HIPOTECARIO 2

INFORME TRIMESTRAL DERECHOS DE CREDITO

18 de enero de 2024

CONTENCIOSOS / JUDICIALES	
Saldo anterior	38.254,25 €
Diferencia	204.458,68 €
Saldo actual	242.712,93 €
Número derechos de crédito contenciosos	4

ADJUDICADOS	
Saldo anterior	4.256.926,58 €
Diferencia	-927.801,00 €
Saldo actual	3.329.125,58 €
Número derechos de crédito adjudicados	51

PERDIDAS NETAS	
Saldo anterior	24.713.838,92 €
Diferencia	207.436,09 €
Saldo actual	24.921.275,01 €

F.T.A SANTANDER HIPOTECARIO 2

ESTADO DE ORIGEN Y APLICACIÓN DE FONDOS Y CUENTA DE TESORERÍA

18 de enero de 2024

ORIGEN	16.619.833,92 €
PRINCIPAL COBRADO	
Amortización derechos de crédito	14.138.282,89 €
INTERESES COBRADOS	
Intereses de derechos de crédito	2.704.664,60 €
Intereses de reinversión	-159.653,85 €
CONTENCIOSOS / JUDICIALES	130.722,68 €
INGRESOS/GASTOS DE ADJUDICADOS	359.452,48 €
FONDO DE RESERVA	-553.148,48 €
OTROS	- 486,40 €

ESTADO CUENTA DE TESORERÍA	15.285.512,20
FONDO DE RESERVA PRINCIPAL	
Saldo anterior	14.732.363,72 €
Diferencia	-553.148,48 €
Saldo actual	15.285.512,20 €
RETENCIÓN A CUENTA DEL IRPF	0,00 €
GASTOS EMISIÓN RETENIDOS	0,00 €
OTROS	0,00 €

APLICACIÓN	16.619.833,92 €
GASTOS ORDINARIOS	24.770,18 €
COMISION S.G.F.T.	18.222,42 €
PAGO SWAP	2.737.137,63 €
COBRO SWAP	-3.382.173,14 €
INTERESES F.T.A. SERIE A	1.244.836,50 €
INTERESES F.T.A. SERIE B	552.674,92 €
INTERESES F.T.A. SERIE C	352.877,50 €
INTERESES F.T.A. SERIE D	575.881,67 €
INTERESES F.T.A. SERIE E	304.290,00 €
AMORTIZACIÓN BONOS SERIE A	14.191.316,25 €
AMORTIZACION BONOS SERIE B	0,00 €
AMORTIZACIÓN BONOS SEERIE C	0,00 €
AMORIZACION BONOS SERIE D	0,00 €
AMORTIZACION BONOS SERIE E	0,00 €
INTERESES F.T.A. SERIE F	0,00 €
AMORTIZACIÓN SERIE F	0,00 €
INTERESES PRESTAMO SUBORDINADO	0,00 €
AMORTIZACIÓN PRESTAMO SUBORDINADO	0,00 €
PAGO COMISION FIJA DE ADMINISTRACION	0,00 €
EXCESO POR REDONDEO	0,00 €
COMISIÓN VARIABLE/INT.EXTR.SERIE F	0,00 €

F.T.A SANTANDER HIPOTECARIO 2

MEJORA CREDITICIA Y PRÉSTAMO SUBORDINADO

18 de enero de 2024

MEJORA DE CRÉDITO			
CONCEPTOS	INICIAL		18-ene-24
EMISIÓN SUBORDINADA	7,85 %		59,64%
FONDO DE RESERVA PRINCIPAL	17.600.000,00 €	(0,89 %)	15.285.512,20 € 5,94%

PRÉSTAMOS SUBORDINADOS		
CONCEPTOS	INICIAL	18-ene-24
PRESTAMO SUBORDINADO PRINCIPAL		
Saldo vivo	1.597.000,00 €	798.500,02
Tipo de interés	4,056 %	4,894%

F.T.A SANTANDER HIPOTECARIO 2

INFORMACIÓN RELATIVA A LOS TRIGGERS

18 de enero de 2024

TRIGGERS FONDO DE RESERVA	
SI 1) ES MAYOR QUE 2) NO SE AMORTIZA EL FONDO DE RESERVA	
1) DERECHOS EN MOROSIDAD > 90 DÍAS	1.344.070,41 €
2) 1% SALDO DERECHOS DE CRÉDITO ACTUAL	2.573.904,44 €

EL NIVEL REQUERIDO DEL FONDO DE RESERVA NO SE PUEDE REDUCIR

SALDO VIVO ACUMULADO DE PRÉSTAMOS FALLIDOS	66.908.454,39 €
---	-----------------

TRIGGERS DIFERIMIENTO DE INTERESES CLASES B, C, D, E	
DIFERIMIENTO DE INTS CLASE B (9º LUGAR) SI SALDO VIVO ACUMULADO DE PRÉSTAMOS FALLIDOS > 332.352.436,69 EUR	NO
DIFERIMIENTO DE INTS CLASE C (10º LUGAR) SI SALDO VIVO ACUMULADO DE PRÉSTAMOS FALLIDOS > 244.376.791,69 EUR	NO
DIFERIMIENTO DE INTS CLASE D (11º LUGAR) SI SALDO VIVO ACUMULADO DE PRÉSTAMOS FALLIDOS > 195.501.433,35 EUR	NO
DIFERIMIENTO DE INTS CLASE E (12º LUGAR) SI SALDO VIVO ACUMULADO DE PRÉSTAMOS FALLIDOS > 136.851.003,34 EUR	NO

CONTRATO	CONTRAPARTE	AGENCIA RATING	RATING MÍNIMO EXIGIDO	RATING ACTUAL
CUENTA TESORERÍA	BANCO SANTANDER	MOODYS	P-1 c/p	P-1 c/p
		S&P	A-1 c/p	A-1 c/p
AGENTE PAGOS	BANCO SANTANDER	MOODYS	P-1 c/p	P-1 c/p
		S&P	A-1 c/p	A-1 c/p
SWAP	BANCO SANTANDER	MOODYS	A1 l/p	A2 l/p
		S&P	A-1 c/p	A-1 c/p

|
-
-
-
-

F.T.A SANTANDER HIPOTECARIO 2

DEFINICIONES

18 de enero de 2024

FECHA DE DETERMINACIÓN Será la fecha en que la Sociedad Gestora, en nombre del Fondo, realizará los cálculos necesarios para distribuir los fondos disponibles existentes a dicha fecha, de acuerdo con el orden de prelación de pagos descrito en el Folleto Informativo.
Todos los datos de los Activos Titulizados (Saldo Vivo DC's, tablas de morosidad, propiedades transitorias, datos estadísticos, etc.) están referidos a dicha fecha.

WRITE OFF Préstamos con cuotas pendientes con antigüedad igual o superior a 12 ó 18 meses (según Folleto Informativo).

PÉRDIDAS DE LA CARTERA Aquellos préstamos cuya deuda el Cedente considera que no va a recuperar (neto de recuperaciones).

PRÉSTAMOS FALLIDOS Aquellos préstamos cuya deuda el Cedente considera que no va a recuperar, o aquellos préstamos que tienen cuotas pendientes con antigüedad.

SALDO VIVO ACUMULADO DE PRÉSTAMOS FALLIDOS Saldo vivo acumulado de los Derechos de Crédito derivados de Préstamos Fallidos, sin tener en cuenta los importes recobrados.

ADJUDICADOS Bienes en el activo del Fondo como consecuencia de un proceso judicial o extrajudicial.

CONTENCIOSO / JUDICIAL Préstamos sobre los que el Cedente va a iniciar acciones judiciales. Esta cantidad está incluida en el cuadro de morosidad.

**FONDO DE TITULIZACIÓN DE ACTIVOS
SANTANDER HIPOTECARIO 2**

18/01/2024

INFORME HISTÓRICO DE MOROSIDAD

MOROSIDAD HISTÓRICA						
	10/10/2022	11/01/2023	11/04/2023	11/07/2023	10/10/2023	11/01/2024
DE 15 A 30 DIAS	0,966%	1,179%	1,894%	1,300%	1,544%	1,378%
DE 30 A 60 DIAS	0,205%	0,076%	0,105%	0,114%	0,165%	0,241%
DE 60 A 90 DIAS	0,124%	0,220%	0,018%	0,090%	0,177%	0,146%
DE 90 A 180 DIAS	0,142%	0,125%	0,262%	0,094%	0,080%	0,109%
MÁS DE 180 DIAS	0,215%	0,329%	0,271%	0,408%	0,390%	0,413%

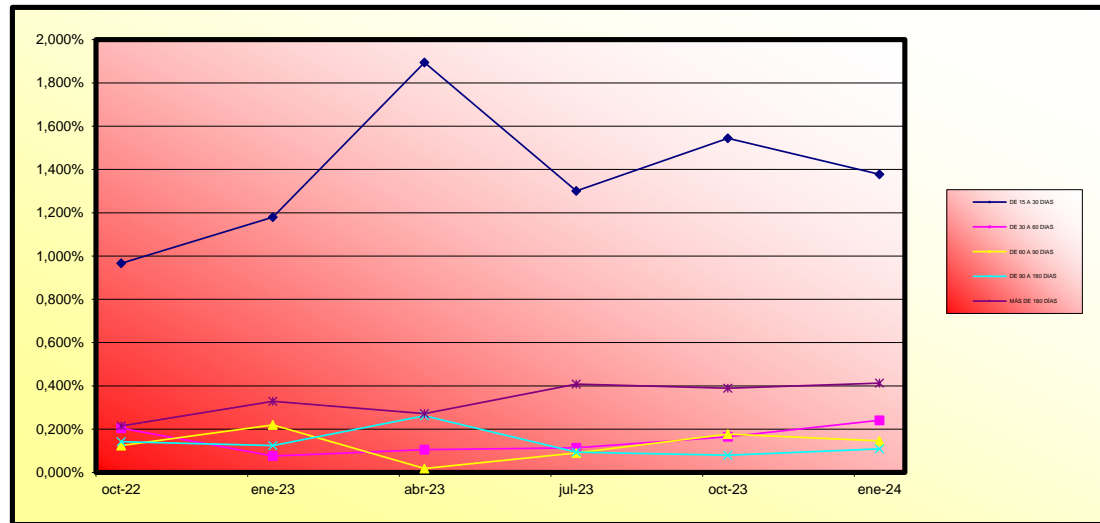

**FONDO DE TITULIZACIÓN DE ACTIVOS
SANTANDER HIPOTECARIO 2**

VALORES DE TASACIÓN SOBRE SALDOS VIVOS

18/01/2024

ESTADÍSTICO DE VALORES DE TASACION ACTUALES SOBRE SALDOS VIVOS				
	SALDO VIVO	% SALDOS VIVOS	Nº PRESTAMOS	% Nº DE PRESTAMOS
0-9,99	1.798.322 €	0,65%	5.850	55,57%
10-19,99	5.726.568 €	2,08%	284	2,70%
20-29,99	16.002.095 €	5,81%	461	4,38%
30-39,99	29.620.044 €	10,76%	644	6,12%
40-49,99	56.108.036 €	20,38%	947	9,00%
50-59,99	52.330.819 €	19,00%	818	7,77%
60-69,99	39.049.885 €	14,18%	542	5,15%
70-79,99	20.475.605 €	7,44%	260	2,47%
>80	54.246.279 €	19,70%	722	6,86%

FTA SANTANDER HIPOTECARIO 2

Tasa mensual actual anualizada / Monthly Single Rate	14,98%
Tasa últimos 12 meses anualizada / Average 12 Month Single Rate	9,23%
Tasa anualizada desde Constitución / Prepayment Rate from Constitution	6,84%

Fecha / Date	Principal Pendiente / Ppal Outstanding		Vector Prepaços / Prepayment Vector	Fin de mes / Remaining end of month	Caída mensual media / Average Single Monthly	TACP / CPR	Caída mensual/ Single Monthly Mortality	TACP Mensual / Monthly CPR	Ppal Pte después Prepaços / Outstanding after Prepayment
	Fecha Constitución	Constitution Date							
4-jul.-06	1.955.014.480,42		100,00%	100,00%					1.955.014.480,42
31-jul.-06	1.951.114.337,23	1.921.024.375,84	99,41%	98,46%	1,54%	17,01%	1,54%	17,01%	1.939.624.986,87
31-ago.-06	1.947.204.260,14	1.904.530.122,38	98,83%	97,81%	1,10%	12,45%	0,66%	7,63%	1.924.339.129,96
30-sep.-06	1.943.283.821,35	1.888.843.139,58	98,24%	97,20%	0,94%	10,74%	0,62%	7,23%	1.909.155.860,31
31-oct.-06	1.939.352.993,39	1.867.543.791,65	97,67%	96,30%	0,94%	10,70%	0,93%	10,58%	1.894.074.532,90
30-nov.-06	1.935.411.748,74	1.845.646.605,03	97,09%	95,36%	0,95%	10,77%	0,97%	11,05%	1.879.094.506,64
31-dic.-06	1.931.460.059,79	1.823.567.119,22	96,52%	94,41%	0,95%	10,86%	0,99%	11,30%	1.864.215.144,35
31-ene.-07	1.927.497.898,86	1.803.020.363,48	95,95%	93,54%	0,95%	10,81%	0,92%	10,54%	1.849.435.812,75
28-feb.-07	1.923.525.238,21	1.780.220.847,74	95,39%	92,55%	0,96%	10,96%	1,06%	12,01%	1.834.755.882,39
31-mar.-07	1.919.542.050,01	1.758.347.009,14	94,82%	91,60%	0,97%	11,04%	1,02%	11,62%	1.820.174.727,68
30-abr.-07	1.915.548.306,36	1.740.230.741,52	94,27%	90,85%	0,96%	10,88%	0,82%	9,45%	1.805.691.726,85
31-may.-07	1.911.543.979,29	1.719.500.399,23	93,71%	89,95%	0,96%	10,91%	0,98%	11,19%	1.791.306.261,91
30-jun.-07	1.907.529.040,75	1.696.534.930,51	93,16%	88,94%	0,97%	11,06%	1,13%	12,73%	1.777.017.718,62
31-jul.-07	1.903.503.462,63	1.675.501.856,99	92,61%	88,02%	0,98%	11,11%	1,03%	11,69%	1.762.825.486,54
31-ago.-07	1.899.467.216,72	1.662.954.121,68	92,06%	87,55%	0,95%	10,77%	0,54%	6,27%	1.748.728.958,90
30-sep.-07	1.895.420.274,76	1.652.129.720,64	91,52%	87,16%	0,91%	10,41%	0,44%	5,14%	1.734.727.532,66
31-oct.-07	1.891.362.608,41	1.629.832.166,10	90,98%	86,17%	0,93%	10,56%	1,14%	12,83%	1.720.820.608,46
30-nov.-07	1.887.294.189,23	1.616.186.188,94	90,45%	85,64%	0,91%	10,37%	0,62%	7,23%	1.707.007.500,58
31-dic.-07	1.883.228.843,12	1.597.903.052,73	89,91%	84,85%	0,91%	10,37%	0,92%	10,47%	1.693.300.344,07
31-ene.-08	1.879.152.723,83	1.575.775.904,04	89,39%	83,86%	0,92%	10,52%	1,17%	13,18%	1.679.685.709,46
29-feb.-08	1.875.065.802,83	1.560.427.858,40	88,86%	83,22%	0,91%	10,44%	0,76%	8,73%	1.666.163.102,68
31-mar.-08	1.870.968.051,49	1.557.402.400,08	88,34%	83,24%	0,87%	9,95%	-0,02%	-0,30%	1.652.731.943,24
30-abr.-08	1.866.859.441,11	1.532.757.278,54	87,82%	82,10%	0,89%	10,20%	1,37%	15,21%	1.639.391.654,17
31-may.-08	1.862.739.942,91	1.521.274.942,18	87,30%	81,67%	0,88%	10,03%	0,53%	6,17%	1.626.141.662,05
30-jun.-08	1.858.609.528,05	1.517.329.794,33	86,78%	81,64%	0,84%	9,65%	0,04%	0,45%	1.612.981.396,95
31-jul.-08	1.854.468.167,58	1.504.704.603,93	86,27%	81,14%	0,83%	9,55%	0,61%	7,09%	1.599.910.292,40
31-ago.-08	1.850.315.832,50	1.497.506.024,31	85,77%	80,93%	0,81%	9,30%	0,26%	3,02%	1.586.927.785,43
30-sep.-08	1.846.152.493,74	1.486.985.888,41	85,26%	80,55%	0,80%	9,17%	0,48%	5,59%	1.574.033.316,47
31-oct.-08	1.841.978.122,13	1.468.310.008,30	84,76%	79,71%	0,81%	9,26%	1,03%	11,71%	1.561.226.329,39
30-nov.-08	1.837.792.688,44	1.362.820.621,14	84,26%	74,16%	1,03%	11,64%	6,97%	57,99%	1.548.506.271,46
31-dic.-08	1.833.596.163,34	1.359.677.016,08	83,76%	74,15%	0,99%	11,27%	0,00%	0,03%	1.535.872.593,31
31-ene.-09	1.829.388.517,46	1.352.157.243,83	83,27%	73,91%	0,97%	11,04%	0,32%	3,82%	1.523.324.748,95
28-feb.-09	1.825.169.721,31	1.342.731.814,66	82,78%	73,57%	0,95%	10,87%	0,47%	5,47%	1.510.862.195,70
31-mar.-09	1.820.939.745,36	1.320.468.463,02	82,29%	72,52%	0,97%	11,03%	1,43%	15,87%	1.498.484.394,21
30-abr.-09	1.816.698.559,96	1.317.111.163,28	81,81%	72,50%	0,94%	10,73%	0,02%	0,26%	1.486.190.808,44
31-may.-09	1.812.446.135,43	1.303.895.447,59	81,33%	71,94%	0,94%	10,68%	0,77%	8,87%	1.473.980.905,60
30-jun.-09	1.808.182.441,97	1.279.842.404,34	80,85%	70,78%	0,96%	10,88%	1,61%	17,73%	1.461.854.156,18
31-jul.-09	1.803.907.449,72	1.273.741.302,96	80,37%	70,61%	0,94%	10,67%	0,24%	2,85%	1.449.810.033,89
31-ago.-09	1.799.621.128,75	1.266.854.827,45	79,90%	70,40%	0,92%	10,49%	0,30%	3,58%	1.437.848.015,68
30-sep.-09	1.795.323.449,02	1.235.442.372,90	79,43%	68,81%	0,95%	10,86%	2,25%	23,86%	1.425.967.581,67
31-oct.-09	1.791.014.380,44	1.230.573.049,95	78,96%	68,71%	0,93%	10,65%	0,15%	1,84%	1.414.168.215,19
30-nov.-09	1.786.693.892,83	1.219.327.128,72	78,49%	68,24%	0,93%	10,58%	0,67%	7,80%	1.402.449.402,71
31-dic.-09	1.782.364.192,90	1.199.688.297,87	78,03%	67,31%	0,94%	10,69%	1,37%	15,27%	1.390.812.379,40
31-ene.-10	1.778.023.019,26	1.190.899.391,77	77,57%	66,98%	0,93%	10,58%	0,49%	5,73%	1.379.254.876,49
28-feb.-10	1.773.670.341,51	1.180.702.013,70	77,12%	66,57%	0,92%	10,50%	0,61%	7,11%	1.367.776.389,93
31-mar.-10	1.769.306.129,16	1.171.576.160,49	76,66%	66,22%	0,91%	10,41%	0,53%	6,16%	1.356.376.418,77
30-abr.-10	1.764.930.351,65	1.163.609.753,25	76,21%	65,93%	0,90%	10,30%	0,43%	5,08%	1.345.054.465,12
31-may.-10	1.760.542.978,33	1.152.441.599,44	75,76%	65,46%	0,90%	10,25%	0,71%	8,23%	1.333.810.034,13
30-jun.-10	1.756.143.978,48	1.143.355.132,84	75,32%	65,11%	0,89%	10,17%	0,54%	6,29%	1.322.642.633,98
31-jul.-10	1.751.733.321,27	1.133.889.088,11	74,87%	64,73%	0,88%	10,10%	0,58%	6,72%	1.311.551.775,88
31-ago.-10	1.747.310.975,82	1.127.485.835,99	74,43%	64,53%	0,87%	9,98%	0,31%	3,69%	1.300.536.974,00
30-sep.-10	1.742.876.911,15	1.124.681.564,12	73,99%	64,53%	0,86%	9,79%	-0,01%	-0,06%	1.289.597.745,51
31-oct.-10	1.738.431.096,22	1.117.356.213,89	73,56%	64,27%	0,85%	9,70%	0,40%	4,66%	1.278.733.610,54
30-nov.-10	1.733.973.499,87	1.109.965.318,24	73,12%	64,01%	0,84%	9,61%	0,41%	4,77%	1.267.944.092,14
31-dic.-10	1.729.507.334,36	1.100.767.552,76	72,69%	63,65%	0,83%	9,55%	0,57%	6,66%	1.257.231.074,06
31-ene.-11	1.725.029.333,51	1.094.799.335,67	72,26%	63,47%	0,82%	9,44%	0,28%	3,36%	1.246.591.705,86
28-feb.-11	1.720.539.465,96	1.088.676.197,05	71,84%	63,28%	0,81%	9,34%	0,30%	3,54%	1.236.025.519,47
31-mar.-11	1.716.037.700,26	1.081.481.813,29	71,42%	63,02%	0,81%	9,26%	0,40%	4,70%	1.225.532.049,67
30-abr.-11	1.711.524.004,88	1.075.272.739,35	71,00%	62,83%	0,80%	9,17%	0,31%	3,68%	1.215.110.834,12
31-may.-11	1.706.998.348,20	1.069.281.934,32	70,58%	62,64%	0,79%	9,08%	0,29%	3,47%	1.204.761.413,27
30-jun.-11	1.702.460.698,54	1.063.345.613,59	70,16%	62,46%	0,78%	8,98%	0,29%	3,43%	1.194.483.330,44
31-jul.-11	1.697.911.024,10	1.058.127.078,95	69,75%	62,32%	0,77%	8,88%	0,22%	2,66%	1.184.276.131,71
31-ago.-11	1.693.349.293,03	1.052.069.587,33	69,34%	62,13%	0,76%	8,80%	0,30%	3,59%	1.174.139.365,95
30-sep.-11	1.688.775.473,37	1.045.723.120,47	68,93%	61,92%	0,76%	8,73%	0,33%	3,94%	1.164.072.584,82
31-oct.-11	1.684.189.533,09	1.036.038.801,90	68,52%	61,52%	0,76%	8,71%	0,66%	7,60%	1.154.075.342,69
30-nov.-11	1.679.591.440,07	1.024.289.749,52	68,12%	60,98%	0,76%	8,73%	0,86%	9,88%	1.144.147.196,71
31-dic.-11	1.674.986.043,25	1.004.820.346,53	67,72%	59,99%	0,77%	8,87%	1,63%	17,91%	1.134.291.012,19
31-ene.-12	1.670.368.442,13	993.933.416,89	67,32%	59,50%	0,77%	8,88%	1,01%	9,30%	1.124.503.015,96
29-feb.-12	1.665.738.604,37	981.273.143,33	66,92%	58,91%	0,78%	8,92%	0,80%	11,35%	1.114.782.773,47
31-mar.-12	1.661.096.497,54	968.095.813,18	66,53%	58,28%	0,78%	8,96%	1,07%	12,08%	1.105.129.852,83
30-abr.-12	1.656.442.089,13	958.701.700,07	66,14%	57,88%	0,78%	8,95%	0,69%	8,00%	1.095.543.824,78
31-may.-12	1.651.775.346,53	945.834.540,36	65,75%	57,26%	0,78%	8,99%	1,06%	12,04%	1.086.024.262,71
30-jun.-12	1.647.097.302,46	936.423.026,91	65,36%	56,85%	0,78%	8,98%	0,71%	8,24%	1.076.571.439,00
31-jul.-12	1.642.406.861,57	927.828.096,64	64,98%	56,49%	0,78%	8,96%	0,63%	7,36%	1.067.184.229,53
31-ago.-12	1.637.703.991,02	921.788.606,28	64,59%	56,29%	0,77%	8,90%	0,37%	4,30%	1.057.862.215,54
30-sep.-12	1.632.988.657,85	912.407.273,54	64,21%	55,87%	0,77%	8,89%	0,73%	8,44%	1.048.604.980,84

31-oct-12	1.628.260.829,06	906.457.786,03	63,84%	55,67%	0,77%	8,83%	0,36%	4,28%	1.039.412.111,81
30-nov-12	1.623.520.471,52	897.001.935,68	63,46%	55,25%	0,77%	8,83%	0,75%	8,68%	1.030.283.197,36
31-dic-12	1.618.768.173,42	888.122.345,89	63,09%	54,86%	0,77%	8,82%	0,70%	8,08%	1.021.218.220,94
31-ene-13	1.614.003.281,74	876.301.290,38	62,71%	54,29%	0,77%	8,86%	1,04%	11,79%	1.012.216.380,89
28-feb-13	1.609.225.763,09	872.235.441,45	62,35%	54,20%	0,76%	8,78%	0,17%	2,00%	1.003.277.273,68
31-mar-13	1.604.435.584,02	864.956.276,67	61,98%	53,91%	0,76%	8,75%	0,54%	6,27%	994.400.498,25
30-abr-13	1.599.632.710,98	858.156.530,36	61,61%	53,65%	0,76%	8,71%	0,49%	5,70%	985.585.662,02
31-may-13	1.594.817.110,32	852.083.592,94	61,25%	53,43%	0,75%	8,66%	0,41%	4,79%	976.832.350,84
30-jun-13	1.589.989.984,98	846.247.257,20	60,89%	53,22%	0,75%	8,62%	0,38%	4,51%	968.140.942,01
31-jul-13	1.585.150.067,76	839.859.939,45	60,53%	52,98%	0,74%	8,58%	0,45%	5,29%	959.510.278,37
31-ago-13	1.580.297.324,76	834.622.711,49	60,17%	52,81%	0,74%	8,52%	0,32%	3,75%	950.939.971,07
30-sep-13	1.575.431.721,99	829.060.219,42	59,82%	52,62%	0,74%	8,47%	0,36%	4,23%	942.429.633,67
31-oct-13	1.570.553.225,38	824.069.915,17	59,47%	52,47%	0,73%	8,42%	0,29%	3,46%	933.978.882,13
30-nov-13	1.565.661.800,75	818.349.213,48	59,12%	52,27%	0,73%	8,38%	0,38%	4,51%	925.587.334,73
31-dic-13	1.560.770.127,89	810.408.061,26	58,77%	51,92%	0,73%	8,37%	0,66%	7,64%	917.262.084,14
31-ene-14	1.555.865.492,10	804.807.132,61	58,42%	51,73%	0,72%	8,33%	0,38%	4,44%	908.995.213,01
28-feb-14	1.550.947.859,03	799.632.954,34	58,08%	51,56%	0,72%	8,28%	0,33%	3,86%	900.786.347,13
31-mar-14	1.546.017.194,22	794.421.504,19	57,74%	51,39%	0,71%	8,23%	0,33%	3,95%	892.635.114,56
30-abr-14	1.541.073.463,16	789.333.580,00	57,40%	51,22%	0,71%	8,19%	0,32%	3,79%	884.541.145,69
31-may-14	1.536.116.631,21	784.160.607,46	57,06%	51,05%	0,71%	8,14%	0,33%	3,94%	876.504.073,17
30-jun-14	1.531.154.782,62	778.178.699,12	56,72%	50,82%	0,70%	8,11%	0,44%	5,17%	868.528.137,28
31-jul-14	1.526.179.785,13	773.175.494,03	56,39%	50,66%	0,70%	8,07%	0,32%	3,76%	860.608.327,70
31-ago-14	1.521.191.603,89	767.674.280,29	56,06%	50,47%	0,70%	8,03%	0,39%	4,53%	852.744.284,11
30-sep-14	1.516.190.203,98	762.606.477,35	55,73%	50,30%	0,69%	7,99%	0,33%	3,92%	844.935.648,42
31-oct-14	1.511.175.550,35	757.959.012,98	55,40%	50,16%	0,69%	7,95%	0,28%	3,30%	837.182.064,75
30-nov-14	1.506.147.607,90	752.308.569,99	55,07%	49,95%	0,68%	7,92%	0,41%	4,66%	829.483.179,40
31-dic-14	1.501.117.201,43	745.615.517,73	54,75%	49,67%	0,68%	7,90%	0,56%	6,49%	814.244.586,59
31-ene-15	1.496.073.464,38	740.455.629,35	54,43%	49,49%	0,68%	7,87%	0,36%	4,20%	814.259.936,87
28-feb-15	1.491.016.361,43	735.906.615,80	54,11%	49,36%	0,68%	7,82%	0,28%	3,28%	806.728.883,43
31-mar-15	1.485.945.857,16	730.998.477,17	53,79%	49,19%	0,67%	7,79%	0,33%	3,87%	799.251.081,59
30-abr-15	1.480.861.916,05	726.575.384,84	53,47%	49,06%	0,67%	7,74%	0,26%	3,12%	791.826.188,78
31-may-15	1.475.764.502,50	721.571.148,96	53,16%	48,89%	0,67%	7,71%	0,35%	4,07%	784.453.864,58
30-jun-15	1.470.670.589,73	715.688.960,65	52,84%	48,66%	0,66%	7,69%	0,47%	5,52%	777.142.758,62
31-jul-15	1.465.563.178,09	710.232.724,31	52,53%	48,46%	0,66%	7,67%	0,42%	4,89%	769.883.464,48
31-ago-15	1.460.442.231,80	706.216.802,39	52,22%	48,36%	0,66%	7,62%	0,22%	2,57%	762.675.648,56
30-sep-15	1.455.307.715,01	700.064.923,00	51,91%	48,10%	0,66%	7,61%	0,52%	6,08%	755.518.979,31
31-oct-15	1.450.159.591,75	695.644.735,02	51,61%	47,97%	0,65%	7,57%	0,28%	3,29%	748.413.127,22
30-nov-15	1.444.997.825,97	691.078.179,61	51,31%	47,83%	0,65%	7,53%	0,30%	3,56%	741.357.764,83
31-dic-15	1.439.843.592,93	684.805.935,44	51,00%	47,56%	0,65%	7,52%	0,55%	6,44%	734.363.385,16
31-ene-16	1.434.675.701,18	679.877.835,11	50,70%	47,39%	0,65%	7,50%	0,36%	4,26%	727.418.747,37
29-feb-16	1.429.494.114,52	675.057.447,45	50,40%	47,22%	0,64%	7,47%	0,35%	4,11%	720.523.530,73
31-mar-16	1.424.298.796,66	669.787.994,48	50,11%	47,03%	0,64%	7,45%	0,42%	4,91%	713.677.416,47
30-abr-16	1.419.089.711,20	665.200.863,84	49,81%	46,88%	0,64%	7,42%	0,32%	3,78%	706.880.087,77
31-may-16	1.413.866.821,66	659.830.277,23	49,52%	46,70%	0,64%	7,40%	0,44%	5,16%	700.131.229,79
30-jun-16	1.408.633.500,46	655.191.089,44	49,23%	46,51%	0,64%	7,37%	0,33%	3,94%	693.432.207,79
31-jul-16	1.403.386.310,96	650.074.126,03	48,94%	46,32%	0,63%	7,35%	0,41%	4,81%	686.781.017,30
31-ago-16	1.398.125.216,41	645.772.965,63	48,65%	46,19%	0,63%	7,32%	0,29%	3,40%	680.177.349,36
30-sep-16	1.392.850.179,96	641.424.154,10	48,36%	46,05%	0,63%	7,29%	0,30%	3,51%	673.620.896,96
31-oct-16	1.387.561.164,66	636.187.165,32	48,08%	45,85%	0,63%	7,27%	0,44%	5,14%	667.111.354,94
30-nov-16	1.382.258.133,47	631.334.270,57	47,79%	45,67%	0,62%	7,25%	0,38%	4,49%	660.648.420,06
31-dic-16	1.376.951.689,52	625.735.217,62	47,51%	45,44%	0,62%	7,24%	0,50%	5,89%	654.532.864,49
31-ene-17	1.371.631.183,50	620.378.005,08	47,23%	45,23%	0,62%	7,22%	0,47%	5,51%	647.871.232,94
28-feb-17	1.366.296.578,14	616.424.077,77	46,96%	45,12%	0,62%	7,19%	0,25%	2,95%	641.551.282,06
31-mar-17	1.360.947.836,08	612.442.342,59	46,68%	45,00%	0,62%	7,16%	0,26%	3,02%	635.276.698,35
30-abr-17	1.355.584.919,85	606.480.879,65	46,40%	44,74%	0,62%	7,16%	0,58%	6,76%	629.047.188,14
31-may-17	1.350.207.791,89	601.583.636,54	46,13%	44,55%	0,62%	7,14%	0,41%	4,84%	622.862.459,57
30-jun-17	1.344.822.839,28	596.419.576,49	45,86%	44,35%	0,61%	7,13%	0,46%	5,40%	616.725.168,91
31-jul-17	1.339.423.616,54	592.164.539,32	45,59%	44,21%	0,61%	7,10%	0,31%	3,69%	610.632.054,63
31-ago-17	1.334.010.085,87	588.666.327,20	45,32%	44,13%	0,61%	7,06%	0,19%	2,23%	604.582.830,44
30-sep-17	1.328.582.209,34	583.357.338,50	45,05%	43,91%	0,61%	7,05%	0,50%	5,80%	598.577.211,83
31-oct-17	1.323.139.948,93	578.315.587,40	44,79%	43,71%	0,61%	7,04%	0,46%	5,34%	592.614.916,03
30-nov-17	1.317.683.266,54	572.794.485,47	44,52%	43,47%	0,61%	7,04%	0,54%	6,34%	586.695.662,03
31-dic-17	1.312.237.555,25	565.764.507,18	44,26%	43,11%	0,61%	7,05%	0,82%	9,38%	580.830.427,13
31-ene-18	1.306.777.412,83	561.118.441,32	44,00%	42,94%	0,61%	7,04%	0,41%	4,77%	575.007.574,31
28-feb-18	1.301.302.801,02	556.050.605,52	43,74%	42,73%	0,61%	7,03%	0,49%	5,68%	569.226.828,47
31-mar-18	1.295.813.681,50	551.087.130,72	43,49%	42,53%	0,60%	7,02%	0,47%	5,53%	563.487.916,22
30-abr-18	1.290.310.015,81	546.843.160,69	43,23%	42,38%	0,60%	7,00%	0,35%	4,08%	557.790.565,85
31-may-18	1.284.791.765,41	540.650.310,77	42,97%	42,08%	0,60%	7,01%	0,71%	8,17%	552.134.507,35
30-jun-18	1.279.265.403,92	535.411.423,58	42,72%	41,85%	0,60%	7,00%	0,54%	6,30%	546.522.254,51
31-jul-18	1.273.724.397,57	530.690.798,26	42,47%	41,66%	0,60%	6,99%	0,45%	5,27%	540.950.733,08
31-ago-18	1.268.168.707,55	526.494.044,52	42,22%	41,52%	0,60%	6,97%	0,36%	4,19%	535.419.678,18
30-sep-18	1.262.598.294,96	522.207.656,87	41,97%	41,36%	0,60%	6,95%	0,63%	4,43%	529.928.826,62
31-oct-18	1.257.013.120,78	517.888.235,50	41,72%	41,20%	0,60%	6,94%	0,39%	4,54%	524.477.916,80
30-nov-18	1.251.413.145,88	513.702.949,99	41,48%	41,05%	0,60%	6,92%	0,36%	4,28%	519.066.688,78
31-dic-18	1.245.845.830,31	508.005.568,89	41,23%	40,78%	0,60%	6,93%	0,67%	7,72%	513.714.470,13
31-ene-19	1.240.263.761,35	503.580.979,62	40,99%	40,60%	0,60%	6,91%	0,42%	4,98%	508.401.239,10
28-feb-19	1.234.666.899,91	499.160.420,47	40,75%	40,43%	0,59%	6,90%	0,43%	5,02%	503.126.741,80
31-mar-19	1.229.055.206,79	494.199.859,42	40,51%	40,21%	0,59%	6,90%	0,54%	6,31%	497.890.725,92
30-abr-19	1.223.428.642,68	489.425.067,18	40,27%	40,00%	0,59%	6,89%	0,51%	5,96%	492.692.940,68
31-may-19	1.217.787.168,17	484.307.564,02	40,03%	39,77%	0,59%	6,89%	0,59%	6,82%	487.533.136,91
30-jun-19	1.212.189.012,32	480.308.322,99	39,80%	39,62%	0,59%	6,87%	0,37%	4,32%	482.434.257,00
31-jul-19	1.206.576.021,35	476.244.090,45	39,56%	39,47%	0,59%	6,86%	0,38%	4,52%	477.372.652,76
31-ago-19	1.200.948.155,96	472.254.951,34	39,33%	39,32%	0,59%	6,84%	0,37%	4,38%	472.348.081,08
30-sep-19	1.195.305.376,73	468.190.468,77	39,10%	39,17%	0,59%	6,83%	0,39%	4,61%	467.360.300,38
31-oct-19	1.189.647.644,12	463.770.433,88	38,87%	38,98%	0,59%	6,82%	0,47%	5,53%	462.409.070,57
30-nov-19	1.183.974.918,53	459.315.349,64	38,64%	38,79%	0,59%	6,81%	0,		

31-jul.-21	1.069.661.461,36	375.407.100,53	34,34%	35,10%	0,58%	6,71%	0,80%	9,18%	367.274.176,87
31-ago.-21	1.063.843.406,34	371.527.997,12	34,13%	34,92%	0,58%	6,70%	0,49%	5,75%	363.125.544,76
30-sep.-21	1.058.009.933,47	367.867.207,37	33,93%	34,77%	0,58%	6,69%	0,44%	5,15%	359.007.804,86
31-oct.-21	1.052.161.001,89	364.335.612,32	33,73%	34,63%	0,57%	6,68%	0,41%	4,80%	354.920.754,24
30-nov.-21	1.046.296.570,65	360.559.311,62	33,53%	34,46%	0,57%	6,68%	0,48%	5,63%	350.864.191,20
31-dic.-21	1.040.432.039,92	356.246.937,82	33,34%	34,24%	0,57%	6,68%	0,64%	7,41%	346.843.062,89
31-ene.-22	1.034.551.968,18	354.350.274,78	33,14%	34,25%	0,57%	6,64%	-0,03%	-0,40%	342.851.975,51
28-feb.-22	1.028.656.314,26	350.946.431,76	32,94%	34,12%	0,57%	6,63%	0,39%	4,61%	338.890.731,46
31-mar.-22	1.022.745.036,85	346.772.463,17	32,75%	33,91%	0,57%	6,64%	0,62%	7,17%	334.959.134,36
30-abr.-22	1.016.818.094,55	342.789.392,49	32,56%	33,71%	0,57%	6,64%	0,57%	6,66%	331.056.989,07
31-may.-22	1.010.875.445,86	338.368.789,47	32,37%	33,47%	0,57%	6,64%	0,71%	8,19%	327.184.101,64
30-jun.-22	1.004.926.362,51	334.726.414,18	32,18%	33,31%	0,57%	6,64%	0,49%	5,73%	323.343.276,02
31-jul.-22	998.961.514,10	330.578.401,61	31,99%	33,09%	0,57%	6,64%	0,65%	7,52%	319.531.296,63
31-ago.-22	992.980.858,84	326.064.647,87	31,80%	32,84%	0,57%	6,66%	0,77%	8,87%	315.747.973,34
30-sep.-22	986.984.354,84	322.193.232,76	31,61%	32,64%	0,57%	6,66%	0,59%	6,82%	311.993.117,18
31-oct.-22	980.971.960,10	317.790.720,36	31,42%	32,40%	0,57%	6,67%	0,76%	8,77%	308.266.540,40
30-nov.-22	974.943.632,52	313.572.136,47	31,24%	32,16%	0,57%	6,68%	0,72%	8,28%	304.568.056,40
31-dic.-22	968.913.245,71	308.979.682,67	31,06%	31,89%	0,58%	6,69%	0,85%	9,75%	300.901.801,38
31-ene.-23	962.866.878,38	305.208.354,06	30,87%	31,70%	0,58%	6,69%	0,60%	6,97%	297.263.229,91
28-feb.-23	956.804.488,17	299.764.593,77	30,69%	31,33%	0,58%	6,73%	1,16%	13,08%	293.652.159,14
31-mar.-23	950.726.032,63	294.837.966,39	30,51%	31,01%	0,58%	6,75%	1,01%	11,52%	290.068.407,35
30-abr.-23	944.631.469,19	291.666.894,87	30,33%	30,88%	0,58%	6,74%	0,44%	5,12%	286.511.793,98
31-may.-23	938.520.755,15	287.485.506,04	30,15%	30,63%	0,58%	6,75%	0,79%	9,10%	282.982.139,58
30-jun.-23	932.427.777,69	283.966.121,79	29,97%	30,45%	0,58%	6,75%	0,58%	6,73%	279.489.436,12
31-jul.-23	926.318.653,84	280.315.274,95	29,80%	30,26%	0,58%	6,76%	0,63%	7,36%	276.023.243,10
31-ago.-23	920.193.340,82	276.518.428,31	29,62%	30,05%	0,58%	6,76%	0,70%	8,06%	272.583.385,07
30-sep.-23	914.051.795,72	273.048.281,96	29,45%	29,87%	0,58%	6,76%	0,59%	6,87%	269.169.687,68
31-oct.-23	907.893.975,52	269.004.223,66	29,27%	29,63%	0,58%	6,78%	0,81%	9,33%	265.781.977,66
30-nov.-23	901.719.837,10	264.426.053,36	29,10%	29,32%	0,59%	6,80%	1,03%	11,67%	262.420.082,84
31-dic.-23	895.627.818,77	259.112.323,61	28,93%	28,93%	0,59%	6,84%	1,34%	14,98%	259.112.323,61

FLUJOS POR CADA BONO SIN RETENCIÓN PARA EL TOMADOR (Euros)
FLows FOR EVERY BOND WITHOUT WITHHOLDING FOR THE HOLDER (Euros)
TACP / CPR: 6,84%

Fecha de Pago / Payment Date	Bonos Serie A / Series A Bonds			Bonos Serie B / Series B Bonds			Bonos Serie C / Series C Bonds			Bonos Serie D / Series D Bonds			Bonos Serie E / Series E Bonds			Bonos Serie F / Series F Bonds		
	Principal Amortizado/ Principal Repayment	Intereses Brutos / Gross Interest	Flujo Total / Total Flow	Principal Amortizado/ Principal Repayment	Intereses Brutos / Gross Interest	Flujo Total / Total Flow	Principal Amortizado/ Principal Repayment	Intereses Brutos / Gross Interest	Flujo Total / Total Flow	Principal Amortizado/ Principal Repayment	Intereses Brutos / Gross Interest	Flujo Total / Total Flow	Principal Amortizado/ Principal Repayment	Intereses Brutos / Gross Interest	Flujo Total / Total Flow	Principal Amortizado/ Principal Repayment	Intereses Brutos / Gross Interest	Flujo Total / Total Flow
TOTAL:	5.766,89	69,77	5.836,66	100.000,00	1.403,56	101.403,56	100.000,00	1.604,38	101.604,38	100.000,00	2.106,44	102.106,44	100.000,00	3.108,20	103.108,20	100.000,00	3.010,14	103.010,14
18/10/2023																		
18/01/2024	538,87	59,96	598,83	0,00	1.052,33	1.052,33	0,00	1.077,53	1.077,53	0,00	1.140,55	1.140,55	0,00	1.531,23	1.531,23	0,00	1.253,97	1.253,97
18/04/2024	524,52	1,96	526,48	0,00	49,86	49,86	0,00	74,79	74,79	0,00	137,12	137,12	0,00	223,87	223,87	0,00	249,32	249,32
18/07/2024	506,45	1,76	510,21	0,00	49,86	49,86	0,00	74,79	74,79	0,00	137,12	137,12	0,00	223,87	223,87	0,00	249,32	249,32
18/10/2024	495,12	1,59	496,70	0,00	50,41	50,41	0,00	75,62	75,62	0,00	138,63	138,63	0,00	226,33	226,33	0,00	252,05	252,05
20/01/2025	480,40	1,43	481,83	0,00	51,51	51,51	0,00	77,26	77,26	0,00	141,64	141,64	0,00	231,26	231,26	0,00	257,53	257,53
18/04/2025	467,55	1,16	468,72	0,00	48,22	48,22	0,00	72,33	72,33	0,00	132,60	132,60	0,00	216,49	216,49	0,00	241,10	241,10
18/07/2025	453,21	1,03	454,23	0,00	49,86	49,86	0,00	74,79	74,79	0,00	137,12	137,12	0,00	223,87	223,87	0,00	249,32	249,32
20/10/2025	2.298,78	0,89	2.299,67	100.000,00	51,51	100.051,51	100.000,00	77,26	100.077,26	100.000,00	141,64	100.141,64	100.000,00	231,26	100.231,26	100.000,00	257,53	100.257,53