

F.T.A. SANTANDER EMPRESAS 10

ANA OBREGON MAZO

ANALISTA

SANTANDER DE TITULIZACION, S.G.F.T, S.A.

CIUDAD GRUPO SANTANDER

28660 BOADILLA DEL MONTE

aobregon@gruposantander.com

Tel: 912893301

DENOMINACION DEL FONDO: F.T.A. SANTANDER EMPRESAS 10

INFORMACIÓN CORRESPONDIENTE AL: TRIMESTRE/SEMESTRE: 18/11/2013 - 17/02/2014 AÑO: 2014

Personas que asumen la responsabilidad de esta información y cargos que ocupan: IGNACIO ORTEGA GAVARA - DIRECTOR GENERAL Firma:

I. DATOS GENERALES SOBRE EL FONDO

Fecha de Constitución del Fondo	24 noviembre 2011	Agencia de pago de Bonos	BANCO SANTANDER	
Fecha de Desembolso BT's	29 noviembre 2011	Negociación Mercado	AIAF	
Fecha Final Amortización	16 marzo 2044	Agencias de calificación	Moody's / DBRS	
Sociedad Gestora	SANTANDER DE TITULIZACION, S.G.F.T. S.A.	Calificación	Inicial	Actual
		BONOS SERIE A	Aaa / AAA	A3 / AAA
		BONOS SERIE B	B3 / B	Baa2 / B
		BONOS SERIE C	Ca / C	Ca / C

II. VALORES EMITIDOS POR EL FONDO: BONOS DE TITULIZACION

SERIES PRELACION CÓDIGO ISIN	Nº BONOS	NOMINAL EN CIRCULACIÓN			
			Inicial	Actual	%Act/In
BONOS SERIE A ES0313587000	37.600	Nominal Unitario	100.000,00	2.512,94	
		Nominal Total	3.760.000.000,00	94.486.544,00	2,51%
BONOS SERIE B ES0313587018	9.400	Nominal Unitario	100.000,00	100.000,00	
		Nominal Total	940.000.000,00	940.000.000,00	100,00 %
BONOS SERIE C ES0313587026	9.400	Nominal Unitario	100.000,00	100.000,00	
		Nominal Total	940.000.000,00	940.000.000,00	100,00 %

AMORTIZACION E INTERESES BONOS					
Actual			Próximo		
Fecha Amortización Periodo Actual			Fecha Próximo Cupón		
17 de febrero de 2014			16 de mayo de 2014		
	Amortización de los Bonos	Intereses Brutos Bonos	Tipo de Interés	Importe Bruto Próximo Cupón	Importe Neto Próximo Cupón
BONOS SERIE A	3.492,85 €	14,68 €	1,038%	6,38 €	5,04 €
BONOS SERIE B	0,00 €	307,63 €	1,288%	314,84 €	248,73 €
BONOS SERIE C	0,00 €	0,00 €	0,938%	229,29 €	181,14 €
Amortización devengada no pagada	0,00 €				
Amortización Calendario	NO				

III. ACTIVOS ADQUIRIDOS POR EL FONDO: DERECHOS DE CRÉDITO

DERECHOS DE CRÉDITO	A LA EMISIÓN	SITUACIÓN ACTUAL
Número de Derechos de Crédito	25.153	11.453
Saldo Pendiente de Amortizar Derechos	4.700.000.000,00	1.023.848.716,97 €
Importes Unitarios Derechos Vivos	186.856,44	89.395,68 €
Tipos de Interés	5,47%	3,55%

TASAS DE AMORTIZACIÓN ANTICIPADA	SITUACIÓN ACTUAL
Tasa mensual actual anualizada:	22,77%
Tasa últimos 12 meses anualizada:	14,12%
Tasa anualizada desde Constitución del Fondo	15,03%

MOROSIDAD ACTUAL	Hasta 1 mes	De 1 a 6 meses	Mayor de 6 meses
Deuda Vencida(Principal+Intereses)	434.360,26 €	3.006.843,57 €	1.742.305,99 €
Deuda Pendiente de vencimiento	0,00	0,00	1.019.350.583,48 €
Deuda Total	434.360,26 €	3.006.843,57 €	1.021.092.889,47 €

F.T.A. SANTANDER EMPRESAS 10**INFORME TRIMESTRAL BONOS DE TITULIZACIÓN**

17 de febrero de 2014

BONOS TITULIZACIÓN DE ACTIVOS. PRINCIPAL	
Saldo anterior	2.105.817.704,00 €
Amortizaciones	131.331.160,00 €
Saldo actual	1.974.486.544,00 €
% sobre saldo inicial	35,01%
Amortización devengada no pagada	0,00 €

DATOS	
Fecha de determinación	10/02/2014
Fecha de Pago de Cupón Actual	17/02/2014
Fecha de Pago de Cupón Anterior	18/11/2013
Número de días	88
Tipo de referencia (%)	0,288%
Próxima Fecha de Pago	16/05/2014

BONOS DE TITULIZACIÓN DE ACTIVOS. INTERESES	
Intereses pagados Serie A	551.968,00 €
Intereses pagados Serie B	2.891.722,00 €
Intereses pagados Serie C	0,00 €
Intereses devengados no pagados	12.710.774,00 €

VIDA RESIDUAL (AÑOS)		
	INICIAL	17-feb-14
BONOS SERIE A	0,93	0,24
BONOS SERIE B	4,10	1,10
BONOS SERIE C	4,72	1,50

En cumplimiento de lo establecido en el Folleto Informativo con respecto al artículo 40 bis del RD 216/2008, Santander mantiene el compromiso de retener en este fondo de titulización, de manera constante, un interés económico neto significativo en los términos requeridos al efecto por el Banco de España.

F.T.A. SANTANDER EMPRESAS 10

INFORME TRIMESTRAL DERECHOS DE CREDITO

17 de febrero de 2014

DERECHOS DE CRÉDITO. PRINCIPAL	
Saldo anterior	1.156.033.896,30 €
Amortizaciones	132.185.179,33 €
Saldo actual	1.023.848.716,97 €
Número de derechos de credito	11.453
LTV	57,06%

DERECHOS DE CRÉDITO. INTERESES	
Intereses cobrados en el trimestre	11.445.958,80 €
Intereses devengados en el trimestre	7.701.420,35 €

DERECHOS DE CRÉDITO EN MOROSIDAD					
	HASTA 30 DÍAS	30 A 60 DÍAS	60 A 90 DÍAS	90 A 180 DÍAS	MAS 180 DÍAS
Principal	405.027,55 €	455.819,64 €	841.894,47 €	1.351.780,25 €	1.443.611,58 €
Intereses	29.332,71 €	85.467,41 €	118.293,61 €	153.588,19 €	298.694,41 €
Saldo de los derechos de credito	14.082.773,70 €	13.153.753,97 €	16.895.775,08 €	20.804.666,97 €	39.631.525,08 €
Número de derechos de credito	340	276	197	271	416
% sobre saldo de los derechos de crédito	1,38%	1,28%	1,65%	2,03%	3,87%

* Se excluyen en este informe los vencidos y no pagados con antigüedad entre 1 y 15 días por considerarse morosidad técnica, con un gran porcentaje de recobro.

PRÉSTAMOS EN WRITE OFF	
Write Off acumulado Fecha Pago anterior	116.213.351,71 €
Write Off trimestre	-1.957.510,37 €
Write Off acumulados actuales	114.255.841,34 €

F.T.A. SANTANDER EMPRESAS 10

INFORME TRIMESTRAL DERECHOS DE CREDITO

17 de febrero de 2014

CONTENCIOSOS / JUDICIALES	
Saldo anterior	37.444.800,11 €
Diferencia	2.353.036,38 €
Saldo actual	39.797.836,49 €

ADJUDICADOS	
Saldo anterior	5.152.284,92 €
Diferencia	1.413.505,43 €
Saldo actual	6.565.790,35 €

PERDIDAS NETAS	
Saldo anterior	25.369.105,85 €
Diferencia	10.954.388,36 €
Saldo actual	36.323.494,21 €

F.T.A. SANTANDER EMPRESAS 10

ESTADO DE ORIGEN Y APLICACIÓN DE FONDOS Y CUENTA DE TESORERÍA

17 de febrero de 2014

ORIGEN	955.937.032,11 €
PRINCIPAL COBRADO	
Amortización derechos de crédito	119.650.571,77 €
INTERESES COBRADOS	
Intereses de derechos de crédito	11.445.958,80 €
Intereses de reinversión	506.151,59 €
FONDO DE RESERVA	822.836.796,81 €
VARIACIONES LÍNEAS DE CRÉDITO	-854.032,02 €
CONTENCIOSOS	2.908.009,97 €
INGRESOS/GASTOS ADJUDICADOS	-556.262,79 €
OTROS	-162,02 €

ESTADO CUENTA DE TESORERÍA	815.906.980,35 €
FONDO DE RESERVA	
Saldo anterior	822.836.796,81 €
Utilizado en el período	-6.929.816,46 €
Saldo actual	815.906.980,35 €

APLICACIÓN	955.937.032,11 €
GASTOS ORDINARIOS	41.316,51 €
COMISION DE GESTION	105.002,42 €
PAGO SWAP	11.445.958,80 €
COBRO SWAP	-6.337.075,97 €
INTERESES BONOS SERIE A	551.968,00 €
INTERESES BONOS SERIE B	2.891.722,00 €
AMORTIZACION BONOS SERIE A	131.331.160,00 €
FONDO DE RESERVA	815.906.980,35 €
INTERESES BONOS SERIE C	0,00 €
INTERESES PRESTAMO SUBORDINADO	0,00 €
AMORTIZACION PRESTAMO SUBORDINADO	0,00 €
COMISION FIJA ADMON	0,00 €
COMISION VARIABLE/INT.EXTR.SERIE C	0,00 €
REMANENTE	0,00 €

F.T.A. SANTANDER EMPRESAS 10

MEJORA CREDITICIA Y PRÉSTAMO SUBORDINADO

17 de febrero de 2014

MEJORA DE CRÉDITO		
CONCEPTOS	INICIAL	17 de febrero de 2014
EMISIÓN SUBORDINADA	83,33 %	91,81%
FONDO DE RESERVA	940.000.000,00€ (16,67 %)	815.906.980,35€ (79,69 %)

PRÉSTAMOS SUBORDINADOS		
CONCEPTOS	INICIAL	17 de febrero de 2014
PRESTAMOS SUBORDINADO		
Saldo vivo	862.000,00 €	656.724,46 €
Tipo de interés	2,053 %	0,938%

F.T.A. SANTANDER EMPRESAS 10

DEFINICIONES

17 de febrero de 2014

FECHA DE DETERMINACIÓN Será la fecha en que la Sociedad Gestora, en nombre del Fondo, realizará los cálculos necesarios para distribuir los fondos disponibles existentes a dicha fecha, de acuerdo con el orden de prelación de pagos descrito en el Folleto Informativo.
Todos los datos de los Activos Titulizados (Saldo Vivo DC's, tablas de morosidad, propiedades transitorias, datos estadísticos, etc.) están referidos a dicha fecha.

WRITE OFF Préstamos con cuotas pendientes con antigüedad igual o superior a 12 ó 18 meses (según Folleto Informativo).

PÉRDIDAS DE LA CARTERA Aquellos préstamos cuya deuda el Cedente considera que no va a recuperar (neto de recuperaciones).

PRÉSTAMOS FALLIDOS Aquellos préstamos cuya deuda el Cedente considera que no va a recuperar, o aquellos préstamos que tienen cuotas pendientes con antigüedad.

SALDO VIVO ACUMULADO DE PRÉSTAMOS FALLIDOS Saldo vivo acumulado de los Derechos de Crédito derivados de Préstamos Fallidos, sin tener en cuenta los importes recobrados.

ADJUDICADOS Bienes en el activo del Fondo como consecuencia de un proceso judicial o extrajudicial.

CONTENCIOSO / JUDICIAL Préstamos sobre los que el Cedente va a iniciar acciones judiciales. Esta cantidad está incluida en el cuadro de morosidad.

**FONDO DE TITULIZACIÓN DE ACTIVOS
SANTANDER EMPRESAS 10**

Fecha: 17 de febrero de 2014

INFORME HISTÓRICO DE MOROSIDAD

MOROSIDAD HISTÓRICA					
	Febrero 2013	Mayo 2013	Agosto 2013	Noviembre 2013	Febrero 2014
DE 15 A 30 DIAS	1,7296%	1,1769%	0,5315%	1,8490%	1,3755%
DE 30 A 60 DIAS	1,1348%	1,8737%	2,0286%	1,3074%	1,2847%
DE 60 A 90 DIAS	0,8386%	1,1917%	1,8605%	2,1458%	1,6502%
DE 90 A 180 DIAS	1,2863%	1,2694%	1,6641%	2,2717%	2,0320%
MÁS DE 180 DIAS	7,8570%	8,3424%	5,9877%	3,3791%	3,8708%

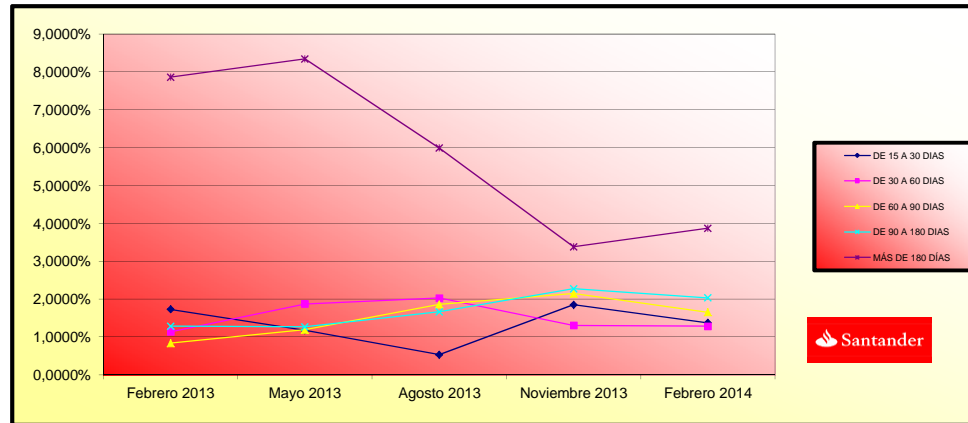

**FONDO DE TITULIZACIÓN DE ACTIVOS
SANTANDER EMPRESAS 10**

INFORME RELATIVO A LOS TRIGGERS DEL FONDO

Fecha: 17 de febrero de 2014

TRIGGERS FONDOS DE RESERVA	
SI 1) ES MAYOR QUE 2) NO SE AMORTIZA EL FONDO DE RESERVA	
1) SALDO DERECHOS EN MOROSIDAD > 90 DÍAS	60.436.192,05 €
2) 1% SALDO DERECHOS DE CRÉDITO ACTUAL	10.238.467,17 €

EL NIVEL REQUERIDO DEL FONDO DE RESERVA NO PUEDE AMORTIZARSE.

SALDO VIVO ACUMULADO DE PRESTAMOS FALLIDOS	180.481.871,89 €
---	------------------

TRIGGERS DIFERIMIENTO DE INTERESES CLASE B	
DIFERIMIENTO DE INTS CLASE B (6º LUGAR) SI SALDO VIVO ACUMULADO DE PRESTAMOS FALLIDOS >235.000.000,00 EUROS.	NO

**FONDO DE TITULIZACION DE ACTIVOS
SANTANDER EMPRESAS 10**

CARACTERÍSTICAS DEL COLATERAL / COLLATERAL DESCRIPCION

SECTOR	INDUSTRY	SALDO VIVO / OUTS. BALANCE	% SALDO VIVO / % OUTS.BALANCE
AGRICULTURA, GANADERIA, CAZA Y SERVICIOS RELACIONADO	Agriculture, stockbreeding and hunting	26.017.121,96	2.54%
SILVICULTURA Y EXPLOTACION FORESTAL	Forestry	664.345,72	0.06%
PESCA Y ACUICULTURA	Fishing	2.284.708,78	0.22%
EXTRACCION DE ANTRACITA, HULLA Y LIGNITO	Mineral extraction	539.181,60	0.05%
EXTRACCION DE MINERALES METALICOS	Metallic minerals extraction	3.333,50	0.00%
OTRAS INDUSTRIAS EXTRACTIVAS	Other Mineral extraction	2.964.888,95	0.29%
ACTIVIDADES DE APOYO A LAS INDUSTRIAS EXTRACTIVAS	Associate Activities to Mineral extraction	57.386,58	0.01%
INDUSTRIA DE LA ALIMENTACION	Food Industry	59.935.649,05	5.85%
FABRICACION DE BEBIDAS	Beverage Industry	9.031.344,95	0.88%
INDUSTRIA DEL TABACO		34.513,70	0.00%
INDUSTRIA TEXTIL	Textile Industry	2.729.213,00	0.27%
CONFECCION DE PRENDAS DE VESTIR	Clothing industry	1.165.948,65	0.11%
INDUSTRIA DEL CUERO Y DEL CALZADO	Preparation of the leather	1.549.074,73	0.15%
INDUSTRIA DE MADERA Y CORCHO, EXCEPTO MUEBLES; CESTE	Timber and cork Industry.	3.258.332,31	0.32%
INDUSTRIA DEL PAPEL	Paper Industry	9.463.929,61	0.92%
ARTES GRAFICAS Y REPRODUCCION DE SOPORTES GRABADOS	Printing and picture reproduction	4.853.891,32	0.47%
COQUERIAS Y REFINO DE PETROLEO	Oil and fuel industry	116.417,04	0.01%
INDUSTRIA QUIMICA	Chemical Industry	9.533.423,88	0.93%
FABRICACION DE PRODUCTOS FARMACEUTICOS	Pharmaceutical Products	1.519.558,57	0.15%
FABRICACION DE PRODUCTOS DE CAUCHO Y PLASTICOS	Rubber manufacturing	9.401.705,09	0.92%
FABRICACION DE OTROS PRODUCTOS MINERALES NO METALI	Other Mineral products manufacturing	10.918.900,27	1.07%
METALURGIA; FABRICACION DE PROD. DE HIERRO, ACERO Y F	Metallurgy	16.493.868,92	1.61%
FABRICACION DE PRODUCTOS METALICOS, EXCEPTO MAQUINA	Metallic products manufacturing	14.615.749,74	1.43%
FABRICACION DE PROD. INFORMATICOS, ELECTRONICOS, OPTI	Construction of machinery and equipment	18.121.401,74	1.77%
FABRICACION DE MATERIAL Y EQUIPO ELECTRICO	Office and computer machinery manufacturing	8.002.871,57	0.78%
FABRICACION DE MAQUINARIA Y EQUIPO N.C.O.P.	Equipment and electric material manufacturing	7.007.270,38	0.68%
FABRICACION DE VEHICULOS MOTOR, REMOLQUES Y SEMIRRE	Vehicle and trailer manufacturing	3.184.256,45	0.31%
FABRICACION DE OTRO MATERIAL DE TRANSPORTE	Other transport material manufacturing	1.637.367,12	0.16%
FABRICACION DE MUEBLES	Manufacture of furniture	8.103.437,19	0.79%
OTRAS INDUSTRIAS MANUFACTURERAS	Other material manufacturing	3.033.445,64	0.30%
REPARACION E INSTALACION DE MAQUINARIA Y EQUIPO	Machinery Repair	1.806.651,10	0.18%
SUMINISTRO DE ENERGIA ELECTRICA, GAS, VAPOR Y AIRE A	Production and distribution of electrical energy and	10.810.446,05	1.06%
CAPTACION, DEPURACION Y DISTRIBUCION DE AGUA	Water distribution	19.897.618,08	1.94%
RECOGIDA Y TRATAMIENTO DE AGUAS RESIDUALES	Wastewater treatment, distribution and purification of water	84.761,76	0.01%
RECOGIDA, TRATAMIENTO Y ELIMINACION DE RESIDUOS; VA	Residual treatments	3.201.193,91	0.31%
ACTIVIDADES DE DESCONTAMINACION Y OTROS SERVICIOS	Contamination treatments	168.511,49	0.02%
CONSTRUCCION DE EDIFICIOS	Construction	130.152.480,99	12.71%
INGENIERIA CIVIL	Civil Engineering	17.499.621,97	1.71%
ACTIVIDADES DE CONSTRUCCION ESPECIALIZADA	Specialized Construction Activities	17.977.210,41	1.76%
VENTA Y REPARACION DE VEHICULOS DE MOTOR Y MOTOCIC	Sale, maintenance and repair of vehicles	13.618.098,24	1.33%
COMERCIO AL POR MAYOR E INTERMEDIARIOS DEL COMERCIO	Wholesale trade	80.733.332,66	7.89%
COMERCIO AL POR MENOR, EXCEPTO DE VEHICULOS DE MOTO	Retail trade	40.820.237,09	3.99%
TRANSPORTE TERRESTRE Y POR TUBERIA	Surface transport and plumbing	119.675.277,57	11.69%
TRANSPORTE MARITIMO Y POR VIAS NAVEGABLES INTERIOR	Shipment	693.860,15	0.07%
TRANSPORTE AEREO	Other aerospace transport	21.040,24	0.00%
ALMACENAMIENTO Y ACTIVIDADES ANEXAS AL TRANSPORTE	Transport associate activities	36.613.072,36	3.58%
ACTIVIDADES POSTALES Y DE CORREOS	Post and telecommunications	305.529,80	0.03%
SERVICIOS DE ALOJAMIENTO	Accommodation Services	34.837.581,64	3.40%
SERVICIOS DE COMIDAS Y BEBIDAS	Beverages Services	27.946.132,65	2.73%
EDICION	Edition	3.012.670,44	0.29%
ACTIVIDADES CINEMATOGRAFICAS, DE VIDEO Y PROGRAMAS	Media Activities	1.522.772,36	0.15%
ACTIVIDADES DE PROGRAMACION Y EMISION DE RADIO Y T	Radio and TV	3.167.193,30	0.31%

TELECOMUNICACIONES	Telecommunication	1.265.932,12	0,12%
PROGRAMACION,CONSULTORIA Y OTRAS ACTIVIDADES INFOR	Consultancy	4.903.401,70	0,48%
SERVICIOS DE INFORMACION	Information Services	400.880,66	0,04%
SERVICIOS FINANCIEROS, EXCEPTO SEGUROS Y FONDOS PE	Brokerage, except insurance	49.578.047,14	4,84%
ACTIVIDADES AUXILIARES A SERVICIOS FINANCIEROS Y A	Other Financial Services	538.840,60	0,05%
ACTIVIDADES INMOBILIARIAS	Real Estate office	156.430.451,22	15,28%
ACTIVIDADES JURIDICAS Y DE CONTABILIDAD	Law activitites	15.398.014,54	1,50%
ACTIVIDADES DE LAS SEDES CENTRALES;ACTIVIDADES DE	Consultancy	8.527.911,84	0,83%
SERVICIOS TECNICOS DE ARQUITECTURA E INGENIERIA;EN	Architecture servivces	6.476.318,18	0,63%
INVESTIGACION Y DESARROLLO	Research and development	896.803,46	0,09%
PUBLICIDAD Y ESTUDIOS DE MERCADO	Market research	1.459.556,31	0,14%
OTRAS ACTIVIDADES PROFESIONALES,CIENTIFICAS Y TECN	Scientific activities	10.419.595,51	1,02%
ACTIVIDADES VETERINARIAS	Veterinary	127.666,86	0,01%
ACTIVIDADES DE ALQUILER	Renting	4.900.665,03	0,48%
ACTIVIDADES RELACIONADAS CON EL EMPLEO	Employment activities	279.894,24	0,03%
ACTIVIDADES DE AGENCIAS DE VIAJES, OPERADORES TURI	Tourism	2.077.755,33	0,20%
ACTIVIDADES DE SEGURIDAD E INVESTIGACION	Security activities	1.223.524,63	0,12%
SERVICIOS A EDIFICIOS Y ACTIVIDADES DE JARDINERIA	Gardening	2.226.504,60	0,22%
ACTIVIDADES ADMINISTRATIVAS DE OFICINA Y OTRAS ACT	Administration activities	8.628.549,50	0,84%
EDUCACION	Education	3.983.856,86	0,39%
ACTIVIDADES SANITARIAS	Healthcare	16.108.528,84	1,57%
ASISTENCIA EN ESTABLECIMIENTOS RESIDENCIALES	Associative activities	1.153.700,22	0,11%
ACTIVIDADES DE SERVICIOS SOCIALES SIN ALOJAMIENTO	Social Service	260.281,44	0,03%
ACTIVIDADES DE CREACION, ARTISTICAS Y ESPECTACULOS	Recreational, cultural and sport activities	541.674,15	0,05%
ACTIVIDADES DE JUEGOS DE AZAR Y ARUESTAS	Games and hazard	1.534.575,27	0,15%
ACTIVIDADES DEPORTIVAS, RECREATIVAS Y DE ENTRETENI	Sport	5.452.615,75	0,53%
ACTIVIDADES ASOCIATIVAS	Associative activities	16.126.481,55	1,58%
REPARACION DE ORDENADORES,EFECTOS PERSONALES Y ART	Personal computer repair	1.935.662,38	0,19%
OTROS SERVICIOS PERSONALES	Other activities of personal service	6.379.557,08	0,62%
ACTIVIDADES DE LOS HOGARES COMO EMPLEADORES DE PER	Household service	28.501,66	0,00%

CONCENTRACIÓN POR DEUDOR / BIGGEST BORROWERS		
DEUDOR/BORROWERS	SALDO VIVO / OUTS. BALANCE	% SALDO VIVO / % OUTS. BALANCE
1	100.000.000,00	9,77%
2	32.296.644,41	3,15%
3	28.147.848,59	2,75%
4	22.096.793,75	2,16%
5	20.000.000,00	1,95%
6	17.253.859,37	1,69%
7	16.588.059,91	1,62%
8	15.625.000,00	1,53%
9	14.509.154,94	1,42%
10	14.000.000,00	1,37%
11	13.000.000,00	1,27%
12	12.500.000,10	1,22%
13	11.972.661,75	1,17%
14	10.000.000,00	0,98%
15	9.000.000,00	0,88%
16	7.500.000,00	0,73%
17	7.428.920,00	0,73%
18	7.085.329,06	0,69%
19	6.500.000,00	0,73%
20	6.345.677,74	0,69%

F.T.A. SANTANDER EMPRESAS 10

Fecha	Saldo antes de Pago	Saldo Real	Vector de Prepago	Permanencia final de mes	Mortalidad Mensual	CPR	Mortalidad Mensual	CPR
DATE	OUTSTANDING BEFORE PREPAYMENT	REAL OUTSTANDING	PREPAYMENT VECTOR 1,35%	REMAINING AT THE END OF THE MONTH	AVERAGE SINGLE MONTHLY MORTALITY	CPR 14,12%	MONTHLY SINGLE MONTHLY MORTALITY	CPR
dic-11	4.700.000.000,00		100,00%	100,00%				
ene-12	4.500.698.227,37	4.221.252.027,49	98,65%	93,79%	6,21%	53,66%	6,21%	53,66%
feb-12	4.177.145.502,88	3.945.079.836,18	97,32%	94,44%	2,82%	29,03%	-0,70%	-8,69%
mar-12	3.770.004.951,43	3.663.075.321,05	96,01%	97,16%	0,95%	10,87%	-2,88%	-40,58%
abr-12	3.537.099.927,45	3.388.113.900,36	94,72%	95,79%	1,07%	12,11%	1,42%	15,73%
may-12	3.254.221.420,81	3.174.933.724,33	93,44%	97,56%	0,49%	5,75%	-1,85%	-24,66%
jun-12	2.702.449.019,99	2.656.097.315,00	92,18%	98,28%	0,29%	3,40%	-0,74%	-9,24%
jul-12	2.383.596.568,36	2.459.076.482,14	90,94%	103,17%	-0,45%	-5,49%	-4,97%	-78,91%
ago-12	2.273.666.483,70	2.161.868.374,25	89,71%	95,08%	0,63%	7,28%	7,84%	62,44%
sep-12	2.230.652.439,69	2.023.861.711,62	88,50%	90,73%	1,08%	12,17%	4,58%	43,02%
oct-12	2.177.319.085,18	1.959.934.267,97	87,31%	90,02%	1,05%	11,86%	0,79%	9,04%
nov-12	2.110.076.410,00	1.890.237.184,90	86,13%	89,58%	1,00%	11,31%	0,48%	5,64%
dic-12	2.051.819.198,14	1.816.437.055,00	84,97%	88,53%	1,01%	11,47%	1,18%	13,23%
ene-13	2.009.807.710,79	1.724.444.568,44	83,83%	85,80%	1,17%	13,18%	3,08%	31,30%
feb-13	1.963.566.982,26	1.667.651.300,49	82,70%	84,93%	1,16%	13,07%	1,02%	11,53%
mar-13	1.917.647.665,33	1.595.170.054,41	81,58%	83,18%	1,22%	13,70%	2,06%	22,06%
abr-13	1.880.045.591,90	1.558.749.334,10	80,48%	82,91%	1,16%	13,11%	0,33%	3,87%
may-13	1.807.488.318,47	1.513.283.935,62	79,40%	83,72%	1,04%	11,79%	-0,98%	-12,42%
jun-13	1.755.192.620,99	1.463.251.770,34	78,33%	83,37%	1,01%	11,42%	0,43%	4,98%
jul-13	1.712.445.387,16	1.298.707.352,61	77,27%	75,84%	1,45%	16,03%	9,03%	67,88%
ago-13	1.678.643.501,05	1.288.034.095,09	76,23%	76,73%	1,32%	14,69%	-1,18%	-15,05%
sep-13	1.645.139.955,80	1.246.351.951,48	75,20%	75,76%	1,31%	14,67%	1,27%	14,17%
oct-13	1.611.004.594,38	1.205.060.991,12	74,19%	74,80%	1,31%	14,65%	1,26%	14,16%
nov-13	1.576.510.815,51	1.156.033.896,30	73,19%	73,33%	1,34%	14,94%	1,97%	21,23%
dic-13	1.531.020.644,57	1.113.443.929,04	72,20%	72,73%	1,32%	14,72%	0,82%	9,43%
ene-14	1.493.065.686,21	1.072.011.516,16	71,23%	71,80%	1,32%	14,70%	1,27%	14,26%
feb-14	1.457.030.520,25	1.023.848.716,97	70,27%	70,27%	1,35%	15,03%	2,13%	22,77%

FTA SANTANDER EMPRESAS 10

16-feb-14

FECHA	AMORTIZACIÓN DE PRINCIPAL	SERIE A	SERIE B	SERIE C	PRINCIPAL SERIE A	VIDA MEDIA SERIE A	PRINCIPAL SERIE B	VIDA MEDIA SERIE B	PRINCIPAL SERIE C	VIDA MEDIA SERIE C
						0,24		1,10		1,50
DATE	PRINCIPAL AVAILABLE	CLASS A	CLASS B	CLASS C	CLASS A PRINCIPAL	AVERAGE LIFE CLASS A	CLASS B PRINCIPAL	AVERAGE LIFE CLASS B	CLASS C PRINCIPAL	AVERAGE LIFE CLASS C
	amortización									
29-nov-11	0	3.760.000.000	940.000.000	940.000.000						
16-dic-11	0	0,00	3.760.000.000	940.000.000	940.000.000	0,00	0	0,00	0,00	0
16-ene-12	0	0,00	3.760.000.000	940.000.000	940.000.000	0,00	0	0,00	0,00	0
16-feb-12	1	612.523.254,97	3.760.000.000	940.000.000	940.000.000	612.523.254,97	-447.754.499,381	0,00	0,00	0
16-mar-12	0	0,00	3.147.476.745	940.000.000	940.000.000	0,00	0	0,00	0,00	0
16-abr-12	0	0,00	3.147.476.745	940.000.000	940.000.000	0,00	0	0,00	0,00	0
16-may-12	1	1.024.559.008,83	3.147.476.745	940.000.000	940.000.000	1.024.559.008,83	-656.742.324.659	0,00	0,00	0
16-jun-12	0	0,00	2.122.917.736	940.000.000	940.000.000	0,00	0	0,00	0,00	0
16-jul-12	0	0,00	2.122.917.736	940.000.000	940.000.000	0,00	0	0,00	0,00	0
16-ago-12	1	1.000.983.831,23	2.122.917.736	940.000.000	940.000.000	1.000.983.831,23	-549.540.123.346	0,00	0,00	0
16-sep-12	0	0,00	1.121.933.905	940.000.000	940.000.000	0,00	0	0,00	0,00	0
16-oct-12	0	0,00	1.121.933.905	940.000.000	940.000.000	0,00	0	0,00	0,00	0
16-nov-12	1	222.278.968,90	1.121.933.905	940.000.000	940.000.000	222.278.968,90	-101.581.488.787	0,00	0,00	0
16-dic-12	0	0,00	899.654.936	940.000.000	940.000.000	0,00	0	0,00	0,00	0
16-ene-13	0	0,00	899.654.936	940.000.000	940.000.000	0,00	0	0,00	0,00	0
16-feb-13	1	193.664.983,37	899.654.936	940.000.000	940.000.000	193.664.983,37	-70.687.718.930	0,00	0,00	0
16-mar-13	0	0,00	705.989.953	940.000.000	940.000.000	0,00	0	0,00	0,00	0
16-abr-13	0	0,00	705.989.953	940.000.000	940.000.000	0,00	0	0,00	0,00	0
16-may-13	1	188.703.244,62	705.989.953	940.000.000	940.000.000	188.703.244,62	-52.082.095.516	0	(52.082.095.515,94)	14.374.658.362.399
16-jun-13	0	0,00	517.286.708	940.000.000	940.000.000	0,00	0	0,00	0,00	0
16-jul-13	0	0,00	517.286.708	940.000.000	940.000.000	0,00	0	0,00	0,00	0
16-ago-13	1	171.253.796,49	517.286.708	940.000.000	940.000.000	171.253.796,49	-31.510.698.554	0,00	0,00	0
16-sep-13	0	0,00	346.032.912	940.000.000	940.000.000	0,00	0	0,00	0,00	0
16-oct-13	0	0,00	346.032.912	940.000.000	940.000.000	0,00	0	0,00	0,00	0
16-nov-13	1	122.411.176,50	346.032.912	940.000.000	940.000.000	122.411.176,50	-11.261.828.238	0,00	0,00	0
16-dic-13	0	0,00	223.621.735	940.000.000	940.000.000	0,00	0	0,00	0,00	0
16-ene-14	0	0,00	223.621.735	940.000.000	940.000.000	0,00	0	0,00	0,00	0
16-feb-14	1	118.698.559,42	223.621.735	940.000.000	940.000.000	118.698.559,42	0	0	0,00	0
16-mar-14	0	0,00	104.923.176	940.000.000	940.000.000	0,00	0	0,00	0,00	0
16-abr-14	0	0,00	104.923.176	940.000.000	940.000.000	0,00	0	0,00	0,00	0
16-may-14	1	201.057.746,89	104.923.176	940.000.000	940.000.000	104.923.175,67	9.338.162.635	96.134.571,22	8.555.976.839	0,00

FTA SANTANDER EMPRESAS 10

16-feb-14

FECHA	AMORTIZACIÓN DE PRINCIPAL	SERIE A	SERIE B	SERIE C	PRINCIPAL SERIE A	VIDA MEDIA SERIE A	PRINCIPAL SERIE B	VIDA MEDIA SERIE B	PRINCIPAL SERIE C	VIDA MEDIA SERIE C
						0,24		1,10		1,50
DATE	PRINCIPAL AVAILABLE	CLASS A	CLASS B	CLASS C	CLASS A PRINCIPAL	AVERAGE LIFE CLASS A	CLASS B PRINCIPAL	AVERAGE LIFE CLASS B	CLASS C PRINCIPAL	AVERAGE LIFE CLASS C
	amortización									
16-jun-14	0	0	843.865.429	940.000.000	0,00	0	0,00	0	0,00	0
16-jul-14	0	0	843.865.429	940.000.000	0,00	0	0,00	0	0,00	0
16-ago-14	1	130.614.869,46	843.865.429	940.000.000	0,00	0	130.614.869,46	23.641.291.372	0,00	0
16-sep-14	0	0	713.250.559	940.000.000	0,00	0	0,00	0	0,00	0
16-oct-14	0	0	713.250.559	940.000.000	0,00	0	0,00	0	0,00	0
16-nov-14	1	87.574.563,31	713.250.559	940.000.000	0,00	0	87.574.563,31	23.907.855.783	0,00	0
16-dic-14	0	0	625.675.996	940.000.000	0,00	0	0,00	0	0,00	0
16-ene-15	0	0	625.675.996	940.000.000	0,00	0	0,00	0	0,00	0
16-feb-15	1	78.680.799,15	625.675.996	940.000.000	0,00	0	78.680.799,15	28.718.491.690	0,00	0
16-mar-15	1	0,00	546.995.197	940.000.000	0,00	0	0,00	0	0,00	0
16-abr-15	0	0	546.995.197	940.000.000	0,00	0	0,00	0	0,00	0
16-may-15	1	67.604.512,19	546.995.197	940.000.000	0,00	0	67.604.512,19	30.692.448.535	0,00	0
16-jun-15	0	0	479.390.685	940.000.000	0,00	0	0,00	0	0,00	0
16-jul-15	0	0	479.390.685	940.000.000	0,00	0	0,00	0	0,00	0
16-ago-15	1	458.316.225,97	479.390.685	940.000.000	0,00	0	479.390.684,67	261.747.313.830	940.000.000,00	513.240.000.000