



FONDO DE TITULIZACIÓN DE ACTIVOS UCI 19

Desirée Pérez Montoro
Analyst
Santander de Titulización
Ciudad Grupo Santander
Ed. Encinar 28660 Boadilla del Monte
desperez@gruposantander.com
Tel: +34 91 289 32 78



FONDO DE TITULIZACIÓN DE ACTIVOS: UCI 19

MAY 19TH, 2010

DATA OF THE FUND

Constitution Date	March 16th, 2009	Paying Agent	Banco Santander	
Disbursement Date	March 18th, 2009	Negotiation Market	AIAF	
Final Date of Redemption	May 19th, 2052	Ratings Agencies	S&P	
Gestora	Santander de Titulización	Classification	Initial	Current
Seller MP's	Unión de Créditos Inmobiliarios	Class A	AAA	AAA
		Class B	A	A
		Class C	BBB	BBB
		Class D	BB	BB
		Class E	CCC-	CCC-

SECURITIES ISSUED CHARGED TO THE FUND: SECURITISATION BONDS

CLASS PRIORITY	NUM BONDS	W.A.L	NOMINAL			
			ISIN CODE	INITIAL	CURRENT	%Act/In
Class A (ISIN=ES0337947008)	8.750	9,51	Nominal per Bond Total Nominal	100.000,00 875.000.000,00	91.624,88 801.717.700,00	91,62%
Class B (ISIN=ES0337947016)	600	25,51	Nominal per Bond Total Nominal	100.000,00 60.000.000,00	100.000,00 60.000.000,00	100,00%
Class C (ISIN=ES0337947024)	350	26,10	Nominal per Bond Total Nominal	100.000,00 35.000.000,00	100.000,00 35.000.000,00	100,00%
Class D (ISIN=ES0337947032)	300	26,10	Nominal per Bond Total Nominal	100.000,00 30.000.000,00	100.000,00 30.000.000,00	100,00%
Class E (ISIN=ES0337947040)	290	8,26	Nominal per Bond Total Nominal	100.000,00 29.000.000,00	100.000,00 29.000.000,00	100,00%

REDEMPTION AND INTEREST OF THE BONDS					
Current			Next		
Payment Date of the Current Period May 19th, 2010			Next Payment Date November 19th, 2010		
	Redemption of the Bonds	Gross Interest	Interest Rate	Gross Interest Next Coupon	Net Interest Next Coupon
Class A	4.156,70 €	629,89 €	1,301%	609,26 €	493,50 €
Class B	0,00 €	798,41 €	1,581%	808,07 €	654,54 €
Class C	0,00 €	999,52 €	1,981%	1.012,51 €	820,13 €
Class D	0,00 €	1.250,91 €	2,481%	1.268,06 €	1.027,13 €
Class E	0,00 €	1.502,30 €	2,981%	1.523,62 €	1.234,13 €
Principal accrued per Bond and not paid	0,00 €				
Bullet	NO				

ASSET PURCHASED BY THE FUND: CREDIT RIGHTS

CREDIT RIGHTS	ISSUE DATE	CURRENT DATE
Number of CR'S	5.274	5.083
CR'S Outstanding to be amortised	1.000.000.036,57	926.717.724,38
MP's Outstanding per Loan to be amortised	189.609,41	182.317,08
Interest Rate	5,97%	3,02%

PREPAYMENT RATE	CURRENT DATE
Monthly Single Rate	4,86%
Average Monthly Single Rate	5,65%
Constant Prepayment Rate from Constitution	5,21%



FONDO DE TITULIZACIÓN DE ACTIVOS
UCI 19

QUARTERLY BONDS PAYOUT REPORT
MAY 19TH, 2010

BONDS. PRINCIPAL	
Previous Balance	992.088.825,00 €
Principal Amortised	36.371.125,00 €
Outstanding Balance	955.717.700,00 €
% of Initial Balance	92,88%
Principal Accrued not paid	0,00 €

CUMULATIVE INTEREST PAID	
Bond Holders as of Previous Payment Date	13.312.329,20 €
Interest paid on May 19th, 2010	7.151.355,50 €
Cumulative interest paid to Bond to Bond Holders up to Date	20.463.684,70 €

DATA	
Determination Date	May 12th, 2010
Current Payment Date	May 19th, 2010
Last Payment Date	November 19th, 2009
Number of Days (Act/360)	181
3 Months Euribor(%)	0,981%
Next Payment Date	November 19th, 2010

RESIDUAL LIFE (YEARS)		
	March 16th, 2009	May 19th, 2010
Class A	13,51	9,51
Class B	22,97	25,51
Class C	22,97	26,10
Class D	22,97	26,10
Class E	11,23	8,26



FONDO DE TITULIZACIÓN DE ACTIVOS
UCI 19

QUATERLY COLLATERAL REPORT
MAY 19TH, 2010

CREDIT RIGHTS. PRINCIPAL	
Previous Balance	963.088.854,65 €
Principal Amortised	36.371.130,27 €
Outstanding Balance	926.717.724,38 €
Number of Credit Rights	5.083
LTV	62,81%

INTEREST	
Interest received during relevant period	14.622.929,79 €
Interest accrued during relevant period	14.800.683,52 €

PRINCIPAL BALANCE IN ARREARS					
PRINCIPAL BALANCE IN ARREARS	UP TO 30 DAYS	30 TO 60 DAYS	60 TO 90 DAYS	90 TO 180 DAYS	> 180 DAYS
Principal Balance in Arrears	89.467,94 €	27.757,90 €	19.246,70 €	23.915,66 €	0,00 €
Interest accrued on CR's in Arrears	362.847,01 €	131.911,18 €	80.326,47 €	125.917,57 €	96.263,09 €
Outstanding Balance	93.500.537,53 €	24.626.757,69 €	9.569.566,85 €	14.947.214,91 €	8.353.742,49 €
Number of Credit Rights	577	149	58	90	42
% of Outstanding Balance	10,09%	2,66%	1,03%	1,61%	0,90%

WRITTE OFF	
Previous Balance	0,00 €
Diference	0,00 €
Current Balance	0,00 €

NET LOSSES	
Previous Balance	0,00 €
Diference	0,00 €
Current Balance	0,00 €

TRANSITORY PROPERTIES		
Previous Balance		0,00 €
Diference		0,00 €
Current Balance	number TP	0
		0,00 €



FONDO DE TITULIZACIÓN DE ACTIVOS
UCI 19

HISTORICAL ARREARS REPORT
MAY 19TH, 2010

Fecha	May-09	Nov-09	May-10
15-30 days	8,393%	10,089%	10,089%
30-60 days	1,440%	2,657%	2,657%
60-90 days	0,000%	1,033%	1,033%
90-180 days	0,000%	1,613%	1,613%
> 180 days	0,000%	0,901%	0,901%

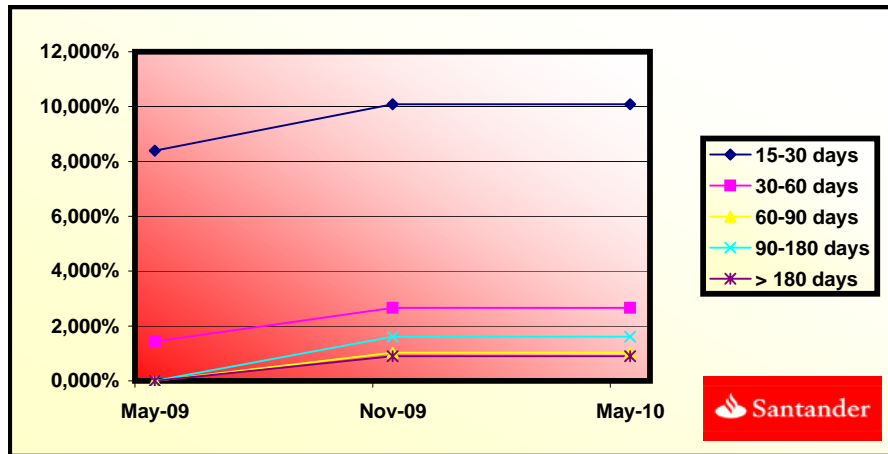



FONDO DE TITULIZACIÓN DE ACTIVOS
UCI 19

QUATERLY REPORT - ALLOCATION OF CASH
MAY 19TH, 2010

TOTAL CASH RECEIVED END OF PERIOD	80.511.705,52 €
a) CASH RECEIVED - PRINCIPAL	
Amortisation of CR's	36.371.130,27 €
b) CASH RECEIVED - INTEREST	0,00 €
Interest received from CR's	14.622.929,79 €
Interest received under GIC	423.473,11 €
c) RESERVE FUND	29.000.000,00 €
d) OTHERS	94.172,35 €

TREASURY ACCOUNT STATEMENT	58.500.000,00 €
a) RELATED TO THE RESERVE FUND	
1. Previous Balance	29.000.000,00 €
2. Period utilization	0,00 €
3. Outstanding Balance	29.000.000,00 €
b) HOME LOAN CONTRACT	
1. Previous Balance	29.500.000,00 €
2. Period utilization	0,00 €
3. Outstanding Balance	29.500.000,00 €
c) ISSUE EXPENSES	0,00 €

TOTAL CASH PAID END OF PERIOD	80.511.705,52 €
1. Current Expenses	84.817,50 €
2. Guarantee Fee	0,00 €
3. Swap	3.792.453,42 €
4. Interest paid Bonds A	5.511.537,50 €
5. Interest paid Bonds B	479.046,00 €
6. Interest paid Bonds C	349.832,00 €
7. Interest paid Bonds D	375.273,00 €
8. Redemption Class A	36.371.125,00 €
9. Interest Change of Home Loan	194.001,83 €
10. Amortization Change of Home Loan	0,00 €
11. Reserve Fund	29.000.000,00 €
12. Interest paid Bonds E	435.667,00 €
13. Redemption Class E	0,00 €
14. Interest paid on Subordinated Loan	3.576,61 €
15. Repayment of Subordinated Loan	70.598,27 €
16. Fixed Fee in favour of UCI	12.000,00 €
17. Variable Fee	3.831.777,38 €



FONDO DE TITULIZACIÓN DE ACTIVOS
UCI 19

CREDIT ENHACEMENT AND SUBORDINATED LOAN
MAY 19TH, 2010

CREDIT ENHACEMENT		
CONCEPTS	March 16th, 2009	May 19th, 2010
Subordinated Issue	12,50%	13,49%
Reserve Fund	29.000.000€ (2,90%)	29.000.000€ (3,13%)

SUBORDINATED LOAN		
CONCEPTS	March 16th, 2009	May 19th, 2010
Total Outstanding	1.800.500,00 €	167.477,68 €
Interest Rate	3,44%	2,981%

CHANGE OF HOME LOAN		
SUBORDINATED LOAN	March 16th, 2009	May 19th, 2010
Total Outstanding	29.500.000,00 €	29.500.000,00 €
Interest Rate	4,64%	1,301%



FONDO DE TITULIZACIÓN DE ACTIVOS
UCI 19

TRIGGERS
MAY 19TH, 2010

TRIGGERS OF RESERVE FUND	
1. IF 1.a) IS LOWER THAN 1.b) THERE IS NO REDEMPTION OF RESERVE FUND:	
1.a) INTEREST RATE CR'S	3,02%
1.b) WEIGHTED AVERAGE RATE BONDS A AND B + 0,20%	1,63%
3. IF 2.a) IS LOWER THAN 2.b) THERE IS NO REDEMPTION OF RESERVE FUND:	
2.a) CR'S OUTSTANDING BALANCE	926.717.724,38 €
2.b) 10% INITIAL CR'S OUTSTANDING BALANCE	100.000.003,66 €

THESE LEVELS HAVE NOT BEEN REACHED. HOWEVER THE RESERVE FUND WILL REMAIN CONSTANT UNTIL MAY 2012 AS PROSPECTUS SAYS.



FONDO DE TITULIZACIÓN DE ACTIVOS
UCI 19

TRIGGERS
MAY 19TH, 2010

TRIGGERS OF CLASSES B, C AND D	
1. WHEN BALANCE OF PRINCIPAL PENDING PAYMENT OF CLASSES B, C OR D AND THE SUM OF THE BALANCE OF PRINCIPAL PENDING PAYMENT OF CLASS A, B, C AND D REACHES 12%, 7% OR 6% IN EACH CASE, WILL BEGINS THE REDEMPTION OF CLASS B, C OR D.	
CLASS B DOESN'T REDEEMPT YET	6,23%
CLASS C DOESN'T REDEEMPT YET	3,63%
CLASS D DOESN'T REDEEMPT YET	3,11%
2. IF 2.a) IS HIGHER THAN 2.b) THERE IS NO REDEMPTION OF CLASSES B, C AND D:	
2.a) CR'S IN ARREARS OVER 90 DAYS	23.300.957,40 €
2.b) 2,25% CR'S OUTSTANDING BALANCE	23.167.943,11 €
3. IF 3.a) IS LOWER THAN 3.b) THERE IS NO REDEMPTION OF CLASSES B, C AND D:	
3.a) CR'S OUTSTANDING BALANCE	926.717.724,38 €
3.b) 10% INITIAL CR'S OUTSTANDING BALANCE	100.000.003,66 €

THESE LEVELS HAVE NOT BEEN REACHED.

TRIGGERS PRIORITY OF LIQUIDATION PAYMENTS	
1. IF 1.a) IS HIGHER THAN 1.b) INTEREST OF CLASS B WILL BE POSTPONED IN THE PAYMENT PRIORITY ORDER:	
1.a) CUMULATIVE FAILED LOANS / INITIAL BALANCE OF THE PORFOLIO	0,00%
1.b) 23,00%	23,00%
1. IF 2.a) IS HIGHER THAN 2.b) INTEREST OF CLASS C WILL BE POSTPONED IN THE PAYMENT PRIORITY ORDER:	
2.a) CUMULATIVE FAILED LOANS / INITIAL BALANCE OF THE PORFOLIO	0,00%
1.b) 15,00%	15,00%
1. IF 1.a) IS HIGHER THAN 1.b) INTEREST OF CLASS D WILL BE POSTPONED IN THE PAYMENT PRIORITY ORDER:	
3.a) CUMULATIVA FAILED LOANS / INITIAL BALANCE OF THE PORFOLIO	0,00%
3.b) 12,00%	12,00%

THESE LEVELS HAVE NOT BEEN REACHED, SO THE PRIORITY OF PAYMENTS DOESN'T CHANGE.



**FONDO DE TITULIZACIÓN DE ACTIVOS
UCI 19**

**LTV
MAY 19TH, 2010**

LTV (%)	OUTS. BALANC	% OUTSTANDING	LOANS	% LOANS
0,00 - 9,99	832,35	0,08%	39	0,76%
10,00 - 19,99	8.496,30	0,91%	189	3,72%
20,00 - 29,99	24.617,48	2,65%	338	6,65%
30,00 - 39,99	61.978,15	6,68%	581	11,43%
40,00 - 49,99	103.510,98	11,16%	706	13,90%
50,00 - 59,99	156.882,17	16,92%	845	16,63%
60,00 - 69,99	214.128,75	23,10%	946	18,62%
70,00 - 79,99	252.703,32	27,26%	1.058	20,83%
>80	103.568,49	11,17%	377	7,42%



**FONDO DE TITULIZACIÓN DE ACTIVOS
UCI 19**

**DEFINITIONS
MAY 19TH, 2010**

WRITE OFF: Those Loans at a given date unpaid for a period equal or higher to 12-18 months (according to Prospectus) of arrears in due payments.

TRANSITORY PROPERTIES: Those assets in the Balance of the Fund as a consequence of a judicial o non judicial process.

NET LOSSES: The Loans which the Originator considers that will not recover (net of recoveries).

CUMULATIVE FAILED LOANS: Acumulated Outstanding Balance of the Failed Loans without taking into Account the recovered amount.

UCI 19

DATE	OUTSTANDING BEFORE PREPAYMENT	REAL OUTSTANDING	PREPAYMENT VECTOR	REMAINING AT THE END OF THE MONTH	AVERAGE SINGLE MONTHLY MORTALITY	CPR	MONTHLY SINGLE MONTHLY MORTALITY	CPR	OUTSTANDING AFTER PREPAYMENT
			0,44%			4,50%		5,65%	
	1.000.000.000,00		100,00%	100,00%					1.000.000.000,00
01-04-09	999.060.854,52	997.673.205,01	99,56%	99,86%	0,14%	1,65%	0,14%	1,65%	994.615.498,31
01-05-09	998.117.117,19	994.086.359,77	99,11%	99,60%	0,20%	2,40%	0,27%	3,14%	989.254.564,25
01-06-09	997.168.684,77	989.071.943,30	98,67%	99,19%	0,27%	3,21%	0,41%	4,81%	983.917.013,05
01-07-09	996.215.533,90	981.388.333,25	98,23%	98,51%	0,37%	4,40%	0,68%	7,88%	978.602.740,44
01-08-09	995.257.641,10	978.258.026,52	97,79%	98,29%	0,34%	4,05%	0,22%	2,64%	973.311.642,61
01-09-09	994.294.982,78	975.266.258,57	97,36%	98,09%	0,32%	3,79%	0,21%	2,48%	968.043.616,20
01-10-09	993.327.535,24	969.752.910,17	96,93%	97,63%	0,34%	4,03%	0,47%	5,48%	962.798.558,32
01-11-09	992.355.274,65	963.088.854,65	96,50%	97,05%	0,37%	4,39%	0,59%	6,85%	957.576.366,53
01-12-09	991.378.177,06	957.179.370,84	96,07%	96,55%	0,39%	4,57%	0,52%	6,02%	952.376.938,85
01-01-10	990.396.218,41	950.019.256,82	95,64%	95,92%	0,42%	4,87%	0,65%	7,52%	947.200.173,75
01-02-10	989.409.374,52	942.551.899,96	95,21%	95,26%	0,44%	5,16%	0,69%	7,94%	942.045.970,15
01-03-10	988.417.621,08	937.772.524,99	94,79%	94,88%	0,44%	5,12%	0,41%	4,78%	936.914.227,44
01-04-10	987.420.933,66	931.517.829,02	94,37%	94,34%	0,45%	5,24%	0,57%	6,59%	931.804.845,42
01-05-10	986.419.287,73	926.717.724,38	93,95%	93,95%	0,44%	5,21%	0,41%	4,86%	926.717.724,38

DATE	DC'S	PRINCIPAL AVAILABLE	CLASS A	CLASS B	CLASS C	CLASS D	CLASS E	CLASS A PRINCIPAL	AVERAGE LIFE CLASS A	CLASS B PRINCIPAL	AVERAGE LIFE CLASS B	CLASS C PRINCIPAL	AVERAGE LIFE CLASS C	CLASS D PRINCIPAL	AVERAGE LIFE CLASS D	CLASS E PRINCIPAL (Reserve Fund)	AVERAGE LIFE CLASS E
	1,000.000.000,00	528.452.491,06							9,51		25,51		26,10		26,10		8,26
12-03-09	1.000.000.000,00	0	875.000.000,00	60.000.000,00	35.000.000,00	30.000.000,00	29.000.000,00	0,00	0	0,00	0	0,00	0	0,00	0	0	0
12-04-09	0 994.615.498,31	0	875.000.000,00	60.000.000,00	35.000.000,00	30.000.000,00	29.000.000,00	0,00	0	0,00	0	0,00	0	0,00	0	0	0
12-05-09	1 989.254.564,25	10.745.436	875.000.000,00	60.000.000,00	35.000.000,00	30.000.000,00	29.000.000,00	10.745.435,75	-3.588.975.542	0,00	0	0,00	0	0,00	0	0	0
12-06-09	0 983.917.013,05	0	864.254.564,25	60.000.000,00	35.000.000,00	30.000.000,00	29.000.000,00	0,00	0	0,00	0	0,00	0	0,00	0	0	0
12-07-09	0 978.602.740,44	0	864.254.564,25	60.000.000,00	35.000.000,00	30.000.000,00	29.000.000,00	0,00	0	0,00	0	0,00	0	0,00	0	0	0
12-08-09	0 973.311.642,61	0	864.254.564,25	60.000.000,00	35.000.000,00	30.000.000,00	29.000.000,00	0,00	0	0,00	0	0,00	0	0,00	0	0	0
12-09-09	0 968.043.616,20	0	864.254.564,25	60.000.000,00	35.000.000,00	30.000.000,00	29.000.000,00	0,00	0	0,00	0	0,00	0	0,00	0	0	0
12-10-09	0 962.798.558,32	0	864.254.564,25	60.000.000,00	35.000.000,00	30.000.000,00	29.000.000,00	0,00	0	0,00	0	0,00	0	0,00	0	0	0
12-11-09	1 957.576.366,53	31.678.198	864.254.564,25	60.000.000,00	35.000.000,00	30.000.000,00	29.000.000,00	31.678.197,72	-4.783.407.855	0,00	0	0,00	0	0,00	0	0	0
12-12-09	0 952.376.938,85	0	832.576.366,53	60.000.000,00	35.000.000,00	30.000.000,00	29.000.000,00	0,00	0	0,00	0	0,00	0	0,00	0	0	0
12-01-10	0 947.200.173,75	0	832.576.366,53	60.000.000,00	35.000.000,00	30.000.000,00	29.000.000,00	0,00	0	0,00	0	0,00	0	0,00	0	0	0
12-02-10	0 942.045.970,15	0	832.576.366,53	60.000.000,00	35.000.000,00	30.000.000,00	29.000.000,00	0,00	0	0,00	0	0,00	0	0,00	0	0	0
12-03-10	0 936.914.227,44	0	832.576.366,53	60.000.000,00	35.000.000,00	30.000.000,00	29.000.000,00	0,00	0	0,00	0	0,00	0	0,00	0	0	0
12-04-10	0 931.804.845,42	0	832.576.366,53	60.000.000,00	35.000.000,00	30.000.000,00	29.000.000,00	0,00	0	0,00	0	0,00	0	0,00	0	0	0
12-05-10	1 926.717.724,38	30.858.642	832.576.366,53	60.000.000,00	35.000.000,00	30.000.000,00	29.000.000,00	30.858.642,15	956.617.907	0,00	0	0,00	0	0,00	0	0	0
12-06-10	0 921.652.765,01	0	801.717.724,38	60.000.000,00	35.000.000,00	30.000.000,00	29.000.000,00	0,00	0	0,00	0	0,00	0	0,00	0	0	0
12-07-10	0 916.609.868,48	0	801.717.724,38	60.000.000,00	35.000.000,00	30.000.000,00	29.000.000,00	0,00	0	0,00	0	0,00	0	0,00	0	0	0
12-08-10	0 911.588.936,37	0	801.717.724,38	60.000.000,00	35.000.000,00	30.000.000,00	29.000.000,00	0,00	0	0,00	0	0,00	0	0,00	0	0	0
12-09-10	0 906.589.870,71	0	801.717.724,38	60.000.000,00	35.000.000,00	30.000.000,00	29.000.000,00	0,00	0	0,00	0	0,00	0	0,00	0	0	0
12-10-10	0 901.612.573,98	0	801.717.724,38	60.000.000,00	35.000.000,00	30.000.000,00	29.000.000,00	0,00	0	0,00	0	0,00	0	0,00	0	0	0
12-11-10	1 896.656.949,06	30.060.775	801.717.724,38	60.000.000,00	35.000.000,00	30.000.000,00	29.000.000,00	30.060.775,32	6.433.005.918	0,00	0	0,00	0	0,00	0	0	0
12-12-10	0 891.722.899,29	0	771.656.949,06	60.000.000,00	35.000.000,00	30.000.000,00	29.000.000,00	0,00	0	0,00	0	0,00	0	0,00	0	0	0
12-01-11	0 886.810.328,44	0	771.656.949,06	60.000.000,00	35.000.000,00	30.000.000,00	29.000.000,00	0,00	0	0,00	0	0,00	0	0,00	0	0	0
12-02-11	0 881.919.140,68	0	771.656.949,06	60.000.000,00	35.000.000,00	30.000.000,00	29.000.000,00	0,00	0	0,00	0	0,00	0	0,00	0	0	0
12-03-11	0 877.049.240,65	0	771.656.949,06	60.000.000,00	35.000.000,00	30.000.000,00	29.000.000,00	0,00	0	0,00	0	0,00	0	0,00	0	0	0
12-04-11	0 872.200.533,37	0	771.656.949,06	60.000.000,00	35.000.000,00	30.000.000,00	29.000.000,00	0,00	0	0,00	0	0,00	0	0,00	0	0	0
12-05-11	1 867.372.924,31	29.284.025	771.656.949,06	60.000.000,00	35.000.000,00	30.000.000,00	29.000.000,00	29.284.024,75	11.596.473.801	0,00	0	0,00	0	0,00	0	0	0
12-06-11	0 862.566.319,35	0	742.372.924,31	60.000.000,00	35.000.000,00	30.000.000,00	29.000.000,00	0,00	0	0,00	0	0,00	0	0,00	0	0	0
12-07-11	0 857.780.624,80	0	742.372.924,31	60.000.000,00	35.000.000,00	30.000.000,00	29.000.000,00	0,00	0	0,00	0	0,00	0	0,00	0	0	0
12-08-11	0 853.015.747,37	0	742.372.924,31	60.000.000,00	35.000.000,00	30.000.000,00	29.000.000,00	0,00	0	0,00	0	0,00	0	0,00	0	0	0
12-09-11	0 848.271.594,20	0	742.372.924,31	60.000.000,00	35.000.000,00	30.000.000,00	29.000.000,00	0,00	0	0,00	0	0,00	0	0,00	0	0	0
12-10-11	0 843.548.072,83	0	742.372.924,31	60.000.000,00	35.000.000,00	30.000.000,00	29.000.000,00	0,00	0	0,00	0	0,00	0	0,00	0	0	0
12-11-11	1 838.845.091,22	28.527.833	742.372.924,31	60.000.000,00	35.000.000,00	30.000.000,00	29.000.000,00	28.527.833,09	16.517.615.356	0,00	0	0,00	0	0,00	0	0	0
12-12-11	0 834.162.557,74	0	713.845.091,22	60.000.000,00	35.000.000,00	30.000.000,00	29.000.000,00	0,00	0	0,00	0	0,00	0	0,00	0	0	0
12-01-12	0 829.500.381,17	0	713.845.091,22	60.000.000,00	35.000.000,00	30.000.000,00	29.000.000,00	0,00	0	0,00	0	0,00	0	0,00	0	0	0
12-02-12	0 824.858.470,67	0	713.845.091,22	60.000.000,00	35.000.000,00	30.000.000,00	29.000.000,00	0,00	0	0,00	0	0,00	0	0,00	0	0	0
12-03-12	0 820.236.735,84	0	713.845.091,22	60.000.000,00	35.000.000,00	30.000.000,00	29.000.000,00	0,00	0	0,00	0	0,00	0	0,00	0	0	0
12-04-12	0 815.635.086,67	0	713.845.091,22	60.000.000,00	35.000.000,00	30.000.000,00	29.000.000,00	0,00	0	0,00	0	0,00	0	0,00	0	0	0
12-05-12	1 811.053.433,54	27.791.658	713.845.091,22	60.000.000,00	35.000.000,00	30.000.000,00	16.776.901,82	27.791.657,68	21.177.243.155	0,00	0	0,00	0	0,00	0	12.223.098	8.935.084.766
12-06-12	0 806.491.687,24	0	686.053.433,54	60.000.000,00	35.000.000,00	30.000.000,00	16.221.068,67	0,00	0	0,00	0	0,00	0	0,00	0	555.833	423.544.863
12-07-12	0 801.949.758,94	0	686.053.433,54	60.000.000,00	35.000.000,00	30.000.000,00	16.221.068,67	0,00	0	0,00	0	0,00	0	0,00	0	0	0
12-08-12	0 797.427.560,24	0	686.053.433,54	60.000.000,00	35.000.000,00	30.000.000,00	16.221.068,67	0,00	0	0,00	0	0,00	0	0,00	0	0	0
12-09-12	0 792.925.003,09	0	686.053.433,54	60.000.000,00	35.000.000,00	30.000.000,00	16.221.068,67	0,00	0	0,00	0	0,00	0	0,00	0	0	0
12-10-12	0 788.441.999,86	0	686.053.433,54	60.000.000,00	35.000.000,00	30.000.000,00	16.221.068,67	0,00	0	0,00	0	0,00	0	0,00	0	0	0
12-11-12	1 783.978.463,31	27.074.970	686.053.433,54	60.000.000,00	35.000.000,00	30.000.000,00	16.221.068,67	27.074.970,23	25.585.846.868	0,00	0	0,00	0	0,00	0	541.499	511.716.937
12-12-12	0 779.534.306,57	0	658.978.463,31	60.000.000,00	35.000.000,00	30.000.000,00	15.679.569,27	0,00	0	0,00	0	0,00	0	0,00	0	0	0
12-01-13	0 775.109.443,17	0	658.978.463,31	60.000.000,00	35.000.000,00	30.000.000,00	15.679.569,27	0,00	0	0,00	0	0,00	0	0,00	0	0	0
12-02-13	0 770.703.787,03	0	658.978.463,31	60.000.000,00	35.000.000,00	30.000.000,00	15.679.569,27	0,00	0	0,00	0	0,00	0	0,00	0	0	0
12-03-13	0 766.317.252,43	0	658.978.463,31	60.000.000,00	35.000.000,00	30.000.000,00	15.679.569,27	0,00	0	0,00	0	0,00	0	0,00	0	0	0
12-04-13	0 761.949.754,05	0	658.978.463,31	60.000.000,00	35.000.000,00	30.000.000,00	15.679.569,27	0,00	0	0,00	0	0,00	0	0,00	0	0	0
12-05-13	1 757.601.206,95	26.377.256	658.978.463,31	60.000.000,00	35.000.000,00	30.000.000,00	15.679.569,27	26.377.256,36	29.727.167.919	0,00	0	0,00	0	0,00	0	527.545	594.543.358
12-06-13	0 753.271.526,56	0	632.601.206,95	60.000.000,00	35.000.000,00	30.000.000,00	15.152.024,14	0,00	0	0,00	0	0,00	0	0,00	0	0	0
12-07-13	0 748.960.628,69	0	632.601.206,95	60.000.000,00	35.000.000,00	30.000.000,00	15.152.024,14	0,00	0	0,00	0	0,00	0	0,00	0	0	0
12-08-13	0 744.668.429,52	0	632.601.206,95	60.000.000,00	35.000.000,00	30.000.000,00	15.152.024,14	0,00	0	0,00	0	0,00	0	0,00	0	0	0
12-09-13	0 740.394.845,62	0	632.601.206,95	60.000.000,00	35.000.000,00	30.000.000,00	15.152.024,14	0,00	0	0,00	0	0,00	0	0,00	0	0	0
12-10-13	0 736.139.793,89	0	632.601.206,95														

12-11-20	1	435.978.646,94	17.543.800	328.522.446,98	60.000.000,00	35.000.000,00	30.000.000,00	9.070.448,94	17.543.800,04	67.841.874.764	0,00	0	0,00	0	0,00	0	350,876	1.356.837.495
12-12-20	0	433.106.069,52	0	310.978.646,94	60.000.000,00	35.000.000,00	30.000.000,00	8.719.572,94	0,00	0	0,00	0	0,00	0	0,00	0	0	0
12-01-21	0	430.245.804,30	0	310.978.646,94	60.000.000,00	35.000.000,00	30.000.000,00	8.719.572,94	0,00	0	0,00	0	0,00	0	0,00	0	0	0
12-02-21	0	427.397.796,25	0	310.978.646,94	60.000.000,00	35.000.000,00	30.000.000,00	8.719.572,94	0,00	0	0,00	0	0,00	0	0,00	0	0	0
12-03-21	0	424.561.990,59	0	310.978.646,94	60.000.000,00	35.000.000,00	30.000.000,00	8.719.572,94	0,00	0	0,00	0	0,00	0	0,00	0	0	0
12-04-21	0	421.738.332,80	0	310.978.646,94	60.000.000,00	35.000.000,00	30.000.000,00	8.719.572,94	0,00	0	0,00	0	0,00	0	0,00	0	0	0
12-05-21	1	418.929.723,62	17.048.923	310.978.646,94	60.000.000,00	35.000.000,00	30.000.000,00	8.719.572,94	17.048.923,32	69.031.090.531	0,00	0	0,00	0	0,00	0	340,978	1.380.621.811
12-06-21	0	416.133.142,31	0	293.929.723,62	60.000.000,00	35.000.000,00	30.000.000,00	8.378.594,47	0,00	0	0,00	0	0,00	0	0,00	0	0	0
12-07-21	0	413.348.535,11	0	293.929.723,62	60.000.000,00	35.000.000,00	30.000.000,00	8.378.594,47	0,00	0	0,00	0	0,00	0	0,00	0	0	0
12-08-21	0	410.575.848,51	0	293.929.723,62	60.000.000,00	35.000.000,00	30.000.000,00	8.378.594,47	0,00	0	0,00	0	0,00	0	0,00	0	0	0
12-09-21	0	407.815.029,23	0	293.929.723,62	60.000.000,00	35.000.000,00	30.000.000,00	8.378.594,47	0,00	0	0,00	0	0,00	0	0,00	0	0	0
12-10-21	0	405.066.024,23	0	293.929.723,62	60.000.000,00	35.000.000,00	30.000.000,00	8.378.594,47	0,00	0	0,00	0	0,00	0	0,00	0	0	0
12-11-21	1	402.330.530,41	16.599.193	293.929.723,62	60.000.000,00	35.000.000,00	30.000.000,00	8.378.594,47	16.599.193,21	70.247.785.648	0,00	0	0,00	0	0,00	0	331,984	1.404.955.713
12-12-21	0	399.606.738,59	0	277.330.530,41	60.000.000,00	35.000.000,00	30.000.000,00	8.046.610,61	0,00	0	0,00	0	0,00	0	0,00	0	0	0
12-01-22	0	396.894.596,47	0	277.330.530,41	60.000.000,00	35.000.000,00	30.000.000,00	8.046.610,61	0,00	0	0,00	0	0,00	0	0,00	0	0	0
12-02-22	0	394.194.051,97	0	277.330.530,41	60.000.000,00	35.000.000,00	30.000.000,00	8.046.610,61	0,00	0	0,00	0	0,00	0	0,00	0	0	0
12-03-22	0	391.505.053,25	0	277.330.530,41	60.000.000,00	35.000.000,00	30.000.000,00	8.046.610,61	0,00	0	0,00	0	0,00	0	0,00	0	0	0
12-04-22	0	388.827.548,70	0	277.330.530,41	60.000.000,00	35.000.000,00	30.000.000,00	8.046.610,61	0,00	0	0,00	0	0,00	0	0,00	0	0	0
12-05-22	1	386.166.624,17	16.163.906	277.330.530,41	60.000.000,00	35.000.000,00	30.000.000,00	8.046.610,61	16.163.906,25	71.347.482.176	0,00	0	0,00	0	0,00	0	323,278	1.426.949.644
12-06-22	0	383.517.071,00	0	261.166.624,17	60.000.000,00	35.000.000,00	30.000.000,00	7.723.332,48	0,00	0	0,00	0	0,00	0	0,00	0	0	0
12-07-22	0	380.878.838,36	0	261.166.624,17	60.000.000,00	35.000.000,00	30.000.000,00	7.723.332,48	0,00	0	0,00	0	0,00	0	0,00	0	0	0
12-08-22	0	378.251.875,65	0	261.166.624,17	60.000.000,00	35.000.000,00	30.000.000,00	7.723.332,48	0,00	0	0,00	0	0,00	0	0,00	0	0	0
12-09-22	0	375.636.132,49	0	261.166.624,17	60.000.000,00	35.000.000,00	30.000.000,00	7.723.332,48	0,00	0	0,00	0	0,00	0	0,00	0	0	0
12-10-22	0	373.031.558,71	0	261.166.624,17	60.000.000,00	35.000.000,00	30.000.000,00	7.723.332,48	0,00	0	0,00	0	0,00	0	0,00	0	0	0
12-11-22	1	370.442.327,47	15.724.297	261.166.624,17	60.000.000,00	35.000.000,00	30.000.000,00	7.723.332,48	15.724.296,69	72.284.591.891	0,00	0	0,00	0	0,00	0	314,486	1.445.691.838
12-12-22	0	367.864.149,31	0	245.442.327,47	60.000.000,00	35.000.000,00	30.000.000,00	7.408.846,55	0,00	0	0,00	0	0,00	0	0,00	0	0	0
12-01-23	0	365.296.974,81	0	245.442.327,47	60.000.000,00	35.000.000,00	30.000.000,00	7.408.846,55	0,00	0	0,00	0	0,00	0	0,00	0	0	0
12-02-23	0	362.740.754,77	0	245.442.327,47	60.000.000,00	35.000.000,00	30.000.000,00	7.408.846,55	0,00	0	0,00	0	0,00	0	0,00	0	0	0
12-03-23	0	360.195.440,21	0	245.442.327,47	60.000.000,00	35.000.000,00	30.000.000,00	7.408.846,55	0,00	0	0,00	0	0,00	0	0,00	0	0	0
12-04-23	0	357.660.982,37	0	245.442.327,47	60.000.000,00	35.000.000,00	30.000.000,00	7.408.846,55	0,00	0	0,00	0	0,00	0	0,00	0	0	0
12-05-23	1	355.154.780,21	15.287.547	245.442.327,47	60.000.000,00	35.000.000,00	30.000.000,00	7.408.846,55	15.287.547,27	73.059.188.382	0,00	0	0,00	0	0,00	0	305,751	1.461.183.768
12-06-23	0	352.659.269,04	0	230.154.780,21	60.000.000,00	35.000.000,00	30.000.000,00	7.103.095,60	0,00	0	0,00	0	0,00	0	0,00	0	0	0
12-07-23	0	350.174.401,08	0	230.154.780,21	60.000.000,00	35.000.000,00	30.000.000,00	7.103.095,60	0,00	0	0,00	0	0,00	0	0,00	0	0	0
12-08-23	0	347.700.128,72	0	230.154.780,21	60.000.000,00	35.000.000,00	30.000.000,00	7.103.095,60	0,00	0	0,00	0	0,00	0	0,00	0	0	0
12-09-23	0	345.236.404,60	0	230.154.780,21	60.000.000,00	35.000.000,00	30.000.000,00	7.103.095,60	0,00	0	0,00	0	0,00	0	0,00	0	0	0
12-10-23	0	342.783.181,54	0	230.154.780,21	60.000.000,00	35.000.000,00	30.000.000,00	7.103.095,60	0,00	0	0,00	0	0,00	0	0,00	0	0	0
12-11-23	1	340.367.650,13	14.787.130	230.154.780,21	60.000.000,00	35.000.000,00	30.000.000,00	7.103.095,60	14.787.130,08	73.373.739.459	0,00	0	0,00	0	0,00	0	295,743	1.467.474.789
12-12-23	0	337.962.418,59	0	215.367.650,13	60.000.000,00	35.000.000,00	30.000.000,00	6.807.353,00	0,00	0	0,00	0	0,00	0	0,00	0	0	0
12-01-24	0	335.567.440,88	0	215.367.650,13	60.000.000,00	35.000.000,00	30.000.000,00	6.807.353,00	0,00	0	0,00	0	0,00	0	0,00	0	0	0
12-02-24	0	333.182.671,14	0	215.367.650,13	60.000.000,00	35.000.000,00	30.000.000,00	6.807.353,00	0,00	0	0,00	0	0,00	0	0,00	0	0	0
12-03-24	0	330.808.063,72	0	215.367.650,13	60.000.000,00	35.000.000,00	30.000.000,00	6.807.353,00	0,00	0	0,00	0	0,00	0	0,00	0	0	0
12-04-24	0	328.443.573,18	0	215.367.650,13	60.000.000,00	35.000.000,00	30.000.000,00	6.807.353,00	0,00	0	0,00	0	0,00	0	0,00	0	0	0
12-05-24	1	326.102.050,78	14.265.599	215.367.650,13	60.000.000,00	35.000.000,00	30.000.000,00	6.807.353,00	14.265.599,34	73.396.508.629	0,00	0	0,00	0	0,00	0	285,312	1.467.930.173
12-06-24	0	323.770.504,10	0	201.102.050,78	60.000.000,00	35.000.000,00	30.000.000,00	6.522.041,02	0,00	0	0,00	0	0,00	0	0,00	0	0	0
12-07-24	0	321.448.888,51	0	201.102.050,78	60.000.000,00	35.000.000,00	30.000.000,00	6.522.041,02	0,00	0	0,00	0	0,00	0	0,00	0	0	0
12-08-24	0	319.137.159,60	0	201.102.050,78	60.000.000,00	35.000.000,00	30.000.000,00	6.522.041,02	0,00	0	0,00	0	0,00	0	0,00	0	0	0
12-09-24	0	316.835.273,16	0	201.102.050,78	60.000.000,00	35.000.000,00	30.000.000,00	6.522.041,02	0,00	0	0,00	0	0,00	0	0,00	0	0	0
12-10-24	0	314.543.185,18	0	201.102.050,78	60.000.000,00	35.000.000,00	30.000.000,00	6.522.041,02	0,00	0	0,00	0	0,00	0	0,00	0	0	0
12-11-24	1	312.266.104,91	13.835.946	201.102.050,78	60.000.000,00	35.000.000,00	30.000.000,00	6.522.041,02	13.835.945,87	73.717.919.602	0,00	0	0,00	0	0,00	0	276,719	1.474.358.392
12-12-24	0	309.998.714,92	0	187.266.104,91	60.000.000,00	35.000.000,00	30.000.000,00	6.245.322,10	0,00	0	0,00	0	0,00	0	0,00	0	0	0
12-01-25	0	307.740.971,86	0	187.266.104,91	60.000.000,00	35.000.000,00	30.000.000,00	6.245.322,10	0,00	0	0,00	0	0,00	0	0,00	0	0	0
12-02-25	0	305.492.832,59	0	187.266.104,91	60.000.000,00	35.000.000,00	30.000.000,00	6.245.322,10	0,00	0	0,00	0	0,00	0	0,00	0	0	0
12-03-25	0	303.254.254,15	0	187.266.104,91	60.000.000,00	35.000.000,00	30.000.000,00	6.245.322,10	0,00	0	0,00	0	0,00	0	0,00	0	0	0
12-04-25	0	301.025.193,78	0	187.266.104,91	60.000.000,00	35.000.000,00	30.000.000,00	6.245.322,10	0,00	0	0,00	0	0,00	0	0,00	0	0	0
12-05-25	1	298.811.373,39	13.454.732	187.266.104,91	60.000.000,00	35.000.000,00	30.000.000,00	6.245.322,10	13.454.731,52	74.135.570.691	0,00	0	0,00	0	0,00	0	269,095	1.482.711.414
12-06-25	0	296.606.963,36	0	173.811.373,39	60.000.000,00	35.000.000,00	30.000.000,00	5.976.227,										

12-02-26	0	279.326.956,84	0	160.730.012,03	60.000.000,00	35.000.000,00	30.000.000,00	5.714.600,24	0,00	0	0,00	0	0,00	0	0,00	0	0	0
12-03-26	0	277.210.693,47	0	160.730.012,03	60.000.000,00	35.000.000,00	30.000.000,00	5.714.600,24	0,00	0	0,00	0	0,00	0	0,00	0	0	0
12-04-26	0	275.103.406,87	0	160.730.012,03	60.000.000,00	35.000.000,00	30.000.000,00	5.714.600,24	0,00	0	0,00	0	0,00	0	0,00	0	0	0
12-05-26	1	273.009.253,65	12.720.758	160.730.012,03	60.000.000,00	35.000.000,00	30.000.000,00	5.714.600,24	12.720.758,39	74.734.455.536	0,00	0	0,00	0	0,00	0	254.415	1.494.689.111
12-06-26	0	270.923.980,49	0	148.009.253,65	60.000.000,00	35.000.000,00	30.000.000,00	5.460.185,07	0,00	0	0,00	0	0,00	0	0,00	0	0	0
12-07-26	0	268.847.547,69	0	148.009.253,65	60.000.000,00	35.000.000,00	30.000.000,00	5.460.185,07	0,00	0	0,00	0	0,00	0	0,00	0	0	0
12-08-26	0	266.779.915,66	0	148.009.253,65	60.000.000,00	35.000.000,00	30.000.000,00	5.460.185,07	0,00	0	0,00	0	0,00	0	0,00	0	0	0
12-09-26	0	264.721.045,05	0	148.009.253,65	60.000.000,00	35.000.000,00	30.000.000,00	5.460.185,07	0,00	0	0,00	0	0,00	0	0,00	0	0	0
12-10-26	0	262.670.896,64	0	148.009.253,65	60.000.000,00	35.000.000,00	30.000.000,00	5.460.185,07	0,00	0	0,00	0	0,00	0	0,00	0	0	0
12-11-26	1	260.634.407,44	12.374.846	148.009.253,65	60.000.000,00	35.000.000,00	30.000.000,00	5.460.185,07	12.374.846,21	74.966.818.327	0,00	0	0,00	0	0,00	0	247.497	1.499.336.367
12-12-26	0	258.606.542,91	0	135.634.407,44	60.000.000,00	35.000.000,00	30.000.000,00	5.212.688,15	0,00	0	0,00	0	0,00	0	0,00	0	0	0
12-01-27	0	256.587.264,47	0	135.634.407,44	60.000.000,00	35.000.000,00	30.000.000,00	5.212.688,15	0,00	0	0,00	0	0,00	0	0,00	0	0	0
12-02-27	0	254.576.533,69	0	135.634.407,44	60.000.000,00	35.000.000,00	30.000.000,00	5.212.688,15	0,00	0	0,00	0	0,00	0	0,00	0	0	0
12-03-27	0	252.574.312,31	0	135.634.407,44	60.000.000,00	35.000.000,00	30.000.000,00	5.212.688,15	0,00	0	0,00	0	0,00	0	0,00	0	0	0
12-04-27	0	250.580.562,25	0	135.634.407,44	60.000.000,00	35.000.000,00	30.000.000,00	5.212.688,15	0,00	0	0,00	0	0,00	0	0,00	0	0	0
12-05-27	1	248.603.706,59	12.030.701	135.634.407,44	60.000.000,00	35.000.000,00	30.000.000,00	5.212.688,15	12.030.700,85	75.071.573.283	0,00	0	0,00	0	0,00	0	240.614	1.501.431.466
12-06-27	0	246.635.213,20	0	123.603.706,59	60.000.000,00	35.000.000,00	30.000.000,00	4.972.074,13	0,00	0	0,00	0	0,00	0	0,00	0	0	0
12-07-27	0	244.675.044,66	0	123.603.706,59	60.000.000,00	35.000.000,00	30.000.000,00	4.972.074,13	0,00	0	0,00	0	0,00	0	0,00	0	0	0
12-08-27	0	242.723.163,71	0	123.603.706,59	60.000.000,00	35.000.000,00	30.000.000,00	4.972.074,13	0,00	0	0,00	0	0,00	0	0,00	0	0	0
12-09-27	0	240.779.533,26	0	123.603.706,59	60.000.000,00	35.000.000,00	30.000.000,00	4.972.074,13	0,00	0	0,00	0	0,00	0	0,00	0	0	0
12-10-27	0	238.844.116,37	0	123.603.706,59	60.000.000,00	35.000.000,00	30.000.000,00	4.972.074,13	0,00	0	0,00	0	0,00	0	0,00	0	0	0
12-11-27	1	236.928.287,00	11.675.420	123.603.706,59	60.000.000,00	35.000.000,00	30.000.000,00	4.972.074,13	11.675.419,59	74.991.220.048	0,00	0	0,00	0	0,00	0	233.508	1.499.824.401
12-12-27	0	235.020.552,80	0	111.928.287,00	60.000.000,00	35.000.000,00	30.000.000,00	4.738.565,74	0,00	0	0,00	0	0,00	0	0,00	0	0	0
12-01-28	0	233.120.877,53	0	111.928.287,00	60.000.000,00	35.000.000,00	30.000.000,00	4.738.565,74	0,00	0	0,00	0	0,00	0	0,00	0	0	0
12-02-28	0	231.229.225,12	0	111.928.287,00	60.000.000,00	35.000.000,00	30.000.000,00	4.738.565,74	0,00	0	0,00	0	0,00	0	0,00	0	0	0
12-03-28	0	229.345.559,65	0	111.928.287,00	60.000.000,00	35.000.000,00	30.000.000,00	4.738.565,74	0,00	0	0,00	0	0,00	0	0,00	0	0	0
12-04-28	0	227.469.845,37	0	111.928.287,00	60.000.000,00	35.000.000,00	30.000.000,00	4.738.565,74	0,00	0	0,00	0	0,00	0	0,00	0	0	0
12-05-28	1	225.627.811,45	11.300.476	111.928.287,00	60.000.000,00	35.000.000,00	30.000.000,00	4.738.565,74	11.300.475,55	74.650.941.487	0,00	0	0,00	0	0,00	0	226.010	1.499.018.830
12-06-28	0	223.793.556,00	0	100.627.811,45	60.000.000,00	35.000.000,00	30.000.000,00	4.512.556,23	0,00	0	0,00	0	0,00	0	0,00	0	0	0
12-07-28	0	221.967.044,22	0	100.627.811,45	60.000.000,00	35.000.000,00	30.000.000,00	4.512.556,23	0,00	0	0,00	0	0,00	0	0,00	0	0	0
12-08-28	0	220.148.241,44	0	100.627.811,45	60.000.000,00	35.000.000,00	30.000.000,00	4.512.556,23	0,00	0	0,00	0	0,00	0	0,00	0	0	0
12-09-28	0	218.337.113,14	0	100.627.811,45	60.000.000,00	35.000.000,00	30.000.000,00	4.512.556,23	0,00	0	0,00	0	0,00	0	0,00	0	0	0
12-10-28	0	216.533.624,96	0	100.627.811,45	60.000.000,00	35.000.000,00	30.000.000,00	4.512.556,23	0,00	0	0,00	0	0,00	0	0,00	0	0	0
12-11-28	1	214.788.040,67	10.839.771	100.627.811,45	60.000.000,00	35.000.000,00	30.000.000,00	4.512.556,23	10.839.770,78	73.591.203.825	0,00	0	0,00	0	0,00	0	216.795	1.471.824.076
12-12-28	0	213.049.829,76	0	89.788.040,67	60.000.000,00	35.000.000,00	30.000.000,00	4.295.760,81	0,00	0	0,00	0	0,00	0	0,00	0	0	0
12-01-29	0	211.318.959,22	0	89.788.040,67	60.000.000,00	35.000.000,00	30.000.000,00	4.295.760,81	0,00	0	0,00	0	0,00	0	0,00	0	0	0
12-02-29	0	209.595.396,19	0	89.788.040,67	60.000.000,00	35.000.000,00	30.000.000,00	4.295.760,81	0,00	0	0,00	0	0,00	0	0,00	0	0	0
12-03-29	0	207.879.107,97	0	89.788.040,67	60.000.000,00	35.000.000,00	30.000.000,00	4.295.760,81	0,00	0	0,00	0	0,00	0	0,00	0	0	0
12-04-29	0	206.170.061,98	0	89.788.040,67	60.000.000,00	35.000.000,00	30.000.000,00	4.295.760,81	0,00	0	0,00	0	0,00	0	0,00	0	0	0
12-05-29	1	204.484.298,79	10.303.742	89.788.040,67	60.000.000,00	35.000.000,00	30.000.000,00	4.295.760,81	10.303.741,88	71.827.384.618	0,00	0	0,00	0	0,00	0	206.075	1.436.547.692
12-06-29	0	202.805.649,71	0	79.484.298,79	60.000.000,00	35.000.000,00	30.000.000,00	4.089.685,98	0,00	0	0,00	0	0,00	0	0,00	0	0	0
12-07-29	0	201.134.082,88	0	79.484.298,79	60.000.000,00	35.000.000,00	30.000.000,00	4.089.685,98	0,00	0	0,00	0	0,00	0	0,00	0	0	0
12-08-29	0	199.469.566,59	0	79.484.298,79	60.000.000,00	35.000.000,00	30.000.000,00	4.089.685,98	0,00	0	0,00	0	0,00	0	0,00	0	0	0
12-09-29	0	197.812.069,29	0	79.484.298,79	60.000.000,00	35.000.000,00	30.000.000,00	4.089.685,98	0,00	0	0,00	0	0,00	0	0,00	0	0	0
12-10-29	0	196.161.559,54	0	79.484.298,79	60.000.000,00	35.000.000,00	30.000.000,00	4.089.685,98	0,00	0	0,00	0	0,00	0	0,00	0	0	0
12-11-29	1	194.527.251,36	9.957.047	79.484.298,79	60.000.000,00	35.000.000,00	30.000.000,00	4.089.685,98	9.957.047,43	71.232.717.323	0,00	0	0,00	0	0,00	0	199.141	1.424.654.346
12-12-29	0	192.899.831,82	0	69.527.251,36	60.000.000,00	35.000.000,00	30.000.000,00	3.890.545,03	0,00	0	0,00	0	0,00	0	0,00	0	0	0
12-01-30	0	191.279.270,07	0	69.527.251,36	60.000.000,00	35.000.000,00	30.000.000,00	3.890.545,03	0,00	0	0,00	0	0,00	0	0,00	0	0	0
12-02-30	0	189.665.535,40	0	69.527.251,36	60.000.000,00	35.000.000,00	30.000.000,00	3.890.545,03	0,00	0	0,00	0	0,00	0	0,00	0	0	0
12-03-30	0	188.058.597,25	0	69.527.251,36	60.000.000,00	35.000.000,00	30.000.000,00	3.890.545,03	0,00	0	0,00	0	0,00	0	0,00	0	0	0
12-04-30	0	186.458.425,18	0	69.527.251,36	60.000.000,00	35.000.000,00	30.000.000,00	3.890.545,03	0,00	0	0,00	0	0,00	0	0,00	0	0	0
12-05-30	1	184.869.729,58	9.657.522	69.527.251,36	60.000.000,00	35.000.000,00	30.000.000,00	3.890.545,03	9.657.521,78	70.847.579.786	0,00	0	0,00	0	0,00	0	193.150	1.416.951.596
12-06-30	0	183.287.720,88	0	59.869.729,58	60.000.000,00	35.000.000,00	30.000.000,00	3.697.394,59	0,00	0	0,00	0	0,00	0	0,00	0	0	0
12-07-30	0	181.712.369,15	0	59.869.729,58	60.000.000,00	35.000.000,00	30.000.000,00	3.697.394,59	0,00	0	0,00	0	0,00	0	0,00	0	0	0
12-08-30	0	180.143.644,57	0	59.869.729,58	60.000.000,00	35.000.000,00	30.000.000,00	3.697.394,59	0,00	0	0,00	0	0,00	0	0,00	0	0	0
12-09-30	0	178.581.517,46	0	59.869.729,58	60.000.000,00	35.000.000,00	30.000.000,00	3.697.394,59	0,00	0	0,00	0	0,00	0	0,00	0	0	0</